

UŽDAROJI AKCINĖ BENDROVĖ  
"RUSNĖ"

OBJEKTAS Nr. 2019-14

LT-44313 KAUNAS  
MIŠKO 30 - 78  
TEL. 8-37 32 03 65 faks. 8-37 32 00 25  
Mob. (8-699) 34205  
www.rusne.lt, rusne@rusne.lt

**STATYTOJAS:**

UAB "SG Dujos HOLDING"

**STATYBOS VIETA:**

PANEVĖŽIO R. SAV., ŠILAGALIO K., RAMYGALOS G. 173

**STATINYS:**

PREKYBOS PASKIRTIES PASTATO-OPERATORINĖS,  
PASLAUGŲ PASKIRTIES PASTATO- AUTOMOBILIŲ PLOVYKLOS  
IR SUSKYSTINTŲ GAMTINIŲ DUJŲ TALPYKLOS SU  
KOLONĖLEMIS (MODULIO) PANEVĖŽIO R. SAV., ŠILAGALIO K.,  
RAMYGALOS G. 173, STATYBOS PROJEKTAS

**STATYBOS RŪŠIS:**

NAUJA STATYBA

**STATYBOS KATEGORIJA:**

YPATINGASIS STATINYS

**STADIJA:**

PP

**DALIS:**

PROJEKTINIAI PASIŪLYMAI  
2019-14-PP

DIREKTORIUS



A.MAČIONIS

PROJEKTO VADOVAS



A.MAČIONIS

PROJEKTO VADOVAS ATESTUOTAS AM 2012-12-19 Nr 1450  
ĮMONĖS KODAS 132754130

KAUNAS, 2019

# PROJEKTINIŲ PASIŪLYMŲ AIŠKINAMASIS RAŠTAS

## PROJEKTUOJAMŲ STATINIŲ PAŽINTINIAI DUOMENYS

**Statinio pavadinimas.** PREKYBOS PASKIRTIES PASTATO-OPERATORINĖS, PASLAUGŲ PASKIRTIES PASTATO- AUTOMOBILIŲ PLOVYKLOS IR SUSKYSTINTŲ GAMTINIŲ DUJŲ TALPYKLOS SU KOLONĖLEMIS (MODULIO) PANEVĖŽIO R. SAV., ŠILAGALIO K., RAMYGALOS G. 173, STATYBOS PROJEKTAS

**Statybos geografinė vieta.:** Panevėžio r. sav., Šilagalio k., Ramygalos g. 173

**Statytojas (užsakovas).** UAB "SG Dujos HOLDING"

**Projektuotojas.** UAB "Rusnė", atestato Nr. 0137

**Statybos rūšis.** Vadovaujantis STR 1.04.04:2017 statinio statybos rūšys, statybos rūšis yra nauja statyba

**Žemės sklypo plotas:** 1,1154 ha

**Statinių paskirtis:** 7.3. prekybos paskirties pastatas, 7.4. paslaugų paskirties pastatas, 12. kitos paskirties inžinerinis statinys (pagal STR 01.03:2017)

**Pagrindinė tikslinė naudojimo paskirtis:** kita

**Naudojimo būdas:** komercinės paskirties objektų teritorijos

## TRUMPAS STATYBOS SKLYPO APIBŪDINIMAS

### Aplinkinis užstatymas

Rytų pusėje teritorija ribojasi su apleista gamybine teritorija, pietų pusėje- laisva valstybinė žemė. Vakarinėje pusėje- magistralinis kelias A2 Vilnius- Panevėžys. Šiaurės pusėje- Miško g. ir galvijų fermos teritorija.

### Sklype esantys statiniai

Statiniai projektuojami sklype, kuriame šiuo metu yra esama degalinė. Esamos degalinės pastatas su priklausiniais griaunami atskiru projektu

### Sklype esantys želdiniai

Sklype esančių želdinių plotas numatomas 48%

### Žemės sklypo infrastruktūra

Sklype yra esami vandentiekio- nuotekų tinklai, elektros tinklai, elektroninių ryšių tinklai

KVAL. DOK. NR.		UAB „RUSNĖ“ Miško g. 30-78, Kaunas, El.p.:rusne@rusne.lt , Tel.:+370 37 320365		PREKYBOS PASKIRTIES PASTATO-OPERATORINĖS, PASLAUGŲ PASKIRTIES PASTATO- AUTOMOBILIŲ PLOVYKLOS IR SUSKYSTINTŲ GAMTINIŲ DUJŲ TALPYKLOS SU KOLONĖLEMIS (MODULIO) PANEVĖŽIO R. SAV., ŠILAGALIO K., RAMYGALOS G. 173, STATYBOS PROJEKTAS	
				AIŠKINAMASIS RAŠTAS	
1450	PV	A. Mačionis		Laida	
A 1533	PDV	J. Mockevičienė			0
LT	STATYTOJAS: UAB "SG Dujos HOLDING"		2019-14- PP-AR	Lapas	Lapu
				1	5

Sklypas nepatenka ir nesiriboja su Natura 2000 teritorijomis

Sklypas, kuriame projektuojamas pastatas, į Kultūros vertybių apsaugos zonas nepatenka.

Specialiosios naudojimo sąlygos: skirstomųjų dujotiekių apsaugos zonos; vandens tiekimo ir nuotekų, paviršinių nuotekų tvarkymo infrastruktūros apsaugos zonos; elektros tinklų apsaugos zonos; viešųjų ryšių tinklų elektroninių ryšių infrastruktūros apsaugos zonos.

## **PROJEKTUOJAMŲ STATINIŲ SĄRAŠAS**

### **1. Operatorinė**

Bendras plotas ~ 40,95 m<sup>2</sup>

Užstatymo plotas ~ 48,00m<sup>2</sup>.

Aukštis ~2,60m.

### **2. Automobilių plovykla**

Bendras plotas ~ 182,30 m<sup>2</sup>

Užstatymo plotas ~ 190,0 m<sup>2</sup>.

Aukštis ~7,00m.

### **3. Suskystintų gamtinių dujų talpyklos su kolonėmis (modulis)**

Bendras plotas ~ 21,0 m<sup>2</sup>

Užstatymo plotas ~ 112,0 m<sup>2</sup>.

Aukštis ~15,00m.

**Po statinių naujos statybos sklypo užstatymo tankumas yra 3%, intensyvumas 2%**

## **PROJEKTO SPRENDINIAI**

### **Projektuojamų statinių išdėstymas sklype, funkcinis ryšys.**

Sklype numatoma įrengti:

- Operatorinę
- Sunkiojo transporto plovyklą
- Suskystintų gamtinių dujų modulį su 60m<sup>3</sup> talpykla;
- Suslėgtų gamtinių dujų modulį;
- Suskystintų gamtinių dujų išdavimo kolonėlę – 1vnt;
- Suslėgtų gamtinių dujų išdavimo kolonėlę – 1vnt;
- Atsiskaitymo terminalas – 1vnt;

**Projektuojamame objekte pastovios darbo vietos (2 darbuotojai/ viena pamaina) bus tik sunkiojo transporto plovyklos darbo metu. Operatorinės pastate darbuotojams projektuojamos būtinės patalpos**

**Inžinerinių tinklų išdėstymas sklype.**

Sklype projektuojami vandeniekio- nuotekų, paviršinių lietaus nuotekų, gaisrinio vandentiekio, elektros, gaisrinės signalizacijos tinklai.

**Susisiekimo komunikacijų išdėstymas sklype**

Įvažiavimas ir išvažiavimas iš teritorijos projektuojamas iš/į Miško g.

**Sklypo reljefas, lietaus vandens surinkimas sklype ir šalinimas.**

Sklypo nuolydžiai formuojami parengiant sklypo aukščių planą. Susidariusios paviršinės nuotekos bus nuvedamos į projektuojamus paviršinių nuotekų valymo įrenginius ir infiltruojamos į gruntą

**Projektuojamos dangos, tvoros, vartai.**

Sklype projektuojama asfalto danga. Sklype numatoma asfalto danga pritaikyta sunkiasvorio transporto judėjimui.

Likusiam sklypo plote projektuojami želdiniai- 48%

**Automobilių stovėjimo vietų skaičius**

Automobilių stovėjimo vietų poreikio skaičiavimo lentelė:

Normatyvas pagal STR. 2.06.04:2014 „Gatvės ir vietinės reikšmės keliai. Bendrieji reikalavimai“		Projektuojamas plotas, m <sup>2</sup>	Automobilių stovėjimo vietų minimalus skaičius	Projekte numatomas automobilių stovėjimo vietų skaičius
5.3.Prekybos paskirties pastatai. Ne maisto produktų parduotuvės	1 vieta 30 m <sup>2</sup> prekybos salės ploto	14.00	1	5

Automobilių stovėjimo vietų žmonėms su negalia (ŽN) poreikio skaičiavimo lentelė

Normatyvas pagal STR 2.03.01:2019 „Statinių prieinamumas“	Minimalus bendras neįgaliųjų automobilių stovėjimo vietų skaičius	Projekte numatomas automobilių stovėjimo vietų skaičius
Bendras automobilių stovėjimo vietų skaičius 20 ar mažiau	1	1

**Apšvietimas**

Sklypo teritorija apšviečiama šviestuvais

## **Buitinių šiukšlių surinkimo ir pašalinimo būdas**

Visos atliekos yra perduodamos pagal sutartį atliekas tvarkančiai ir transportuojančiai įmonei, kuri yra registruota atliekas tvarkančių įmonių registre. Atliekos tvarkomos pagal galiojančias „Atliekų tvarkymo taisykles“. Buitinėms atliekoms rinkti numatomas konteinerinis atliekų surinkimo būdas. Konteinerių tipas ir dydis parenkamas pagal kliento poreikį, skaičiuojant pagal kliento atliekų kiekį ir išvežimo dažnį.

## **Gaisriniai privažiavimai**

Gaisrinių mašinų privažiavimas prie statinių numatomas per pagrindinį įvažiavimą ir išvažiavimą. Gaisrinės mašinos gali laisvai manevruoti aplink statinius.

## **TECHNOLOGINIS PROCESAS**

Projektuojama gamtinių dujų degalinė, kurioje bus prekiaujama suskystintomis ir suslėgtomis gamtinėmis dujomis. Dujos į degalinę pristatomos specialiomis autocisternomis kriogeninės temperatūros (-140°C – 160°C) skystoje fazėje ir laikomos stacionariai įrengtoje vertikaloje, termiškai izoliuotoje talpykloje. Dujų užpylimui į autotransporto kuro bakus bus numatyta salelė su kolonėlėmis. Salelė skirta suskystintų gamtinių dujų ir suslėgtų gamtinių dujų išdavimui. Atsiskaitymui už dujas salelėje numatomas mokėjimo terminalas. Visą technologinę įrangą užsakovas tiekia moduliais, gamintojo surinktais ir išbandytais gamykloje.

Degalinė veiks 24 valandas per parą, ištisus metus. Degalinę aptarnaujantis personalas objekte bus tik vykdant techninį aptarnavimą, atsiradus įrangos gedimams ir priimant suskystintas gamtines dujas iš autocisternų.

Degalinės technologinis procesas vyksta vadovaujantis Lietuvoje patvirtintais Europos standartų reikalavimais. Gamtinių dujų degalinės technologinis procesas susideda iš kelių pagrindinių procesų:

- Suskystintų gamtinių dujų priėmimas;
- Suskystintų gamtinių dujų saugojimas;
- Suskystintų gamtinių dujų išdavimas;

Suskystintų gamtinių dujų priėmimas. Dujų perpylimui iš autocisternos į degalinės cisterną, numatyta priėmimo mova, prie kurios per lanksčią žarną pajungiama autocisterna. Perpumpavimas vyksta siurblio pagalba.

Suskystintų gamtinių dujų saugojimas. Suskystintos dujos laikomos termiškai izoliuotame slėginiame inde, kuris yra pritaikytas naudoti esant kriogeninėms temperatūroms. Dujos rezervuare laikomos - 140 °C - -160°C temperatūros. Rezervuaras turi atvamzdžius atitinkamose vietose, kad, priklausimai nuo atvežtų ir saugomų dujų slėgio ir temperatūros, būtų galima užpildyti rezervuarą skystas dujas paduodant iš apačios arba iš viršaus.

Suskystintų gamtinių dujų išdavimas. Abejais atvejais tiek išduodant suskystintas dujas, tiek suslėgtas dujas, dujų priėmimas ir jų saugojimas nesikeičia. Užpilant suskystintas dujas, iš

rezervuaro, siurblio pagalba skysta dujų fazė perpumpuojama į išdavimo kolonėlę ir toliau į autotransporto kuro baką. Išduodant suslėgtas gamtines dujas, pirmiausiai suskystintos dujos garinamos. Dujų garinimui skirti garintuvai. Garinant dujas garintuvai stipriai apšąla, dėl to yra numatomi keli garintuvai, kad jie galėtų veikti vienas kitą pakeičiant. Išgarintos dujos odoruojamos ir saugomos aukšto slėgio talpyklose, iš kurių prireikus paduodamos į suslėgtų dujų išdavimo kolonėlę ir toliau į autotransporto kuro baką.

## **INŽINERINIAI TINKLAI**

Projektuojami vandentiekio- nuotekų, lietaus nuotekų, gaisrinio vandentiekio (gaisriniai rezervuarai), elektros, gaisrinės signalizacijos tinklai.

## **APLINKOS APSAUGA**

Suskystintų gamtinių dujų saugojimo ir perpylimo technologinė įranga įrengiama uždaramame gelžbetoniniame baseine, kurio tūris yra toks, kad išsiliejusios suskystintos dujos iš talpyklos skystoje fazėje nesklistu po teritoriją.

Susikaupusio lietaus vandens pašalinimui numatyti priemonės, kurios užtikrintų, kad išsiliejusių dujų skysta fazė nepatektų į nuotekų šalinimo sistemą.

Teritorijoje taip pat projektuojamos automatinė sunkiojo transporto plovykla ir operatorinė. Plovimo nuotekos iš plovyklos ir buitinės nuotekos iš operatorinės bus valomos vietiniuose valymo įrenginiuose iki nustatytų reikalavimų ir kartus su paviršinėmis nuotekomis infiltruojamos į gruntą.



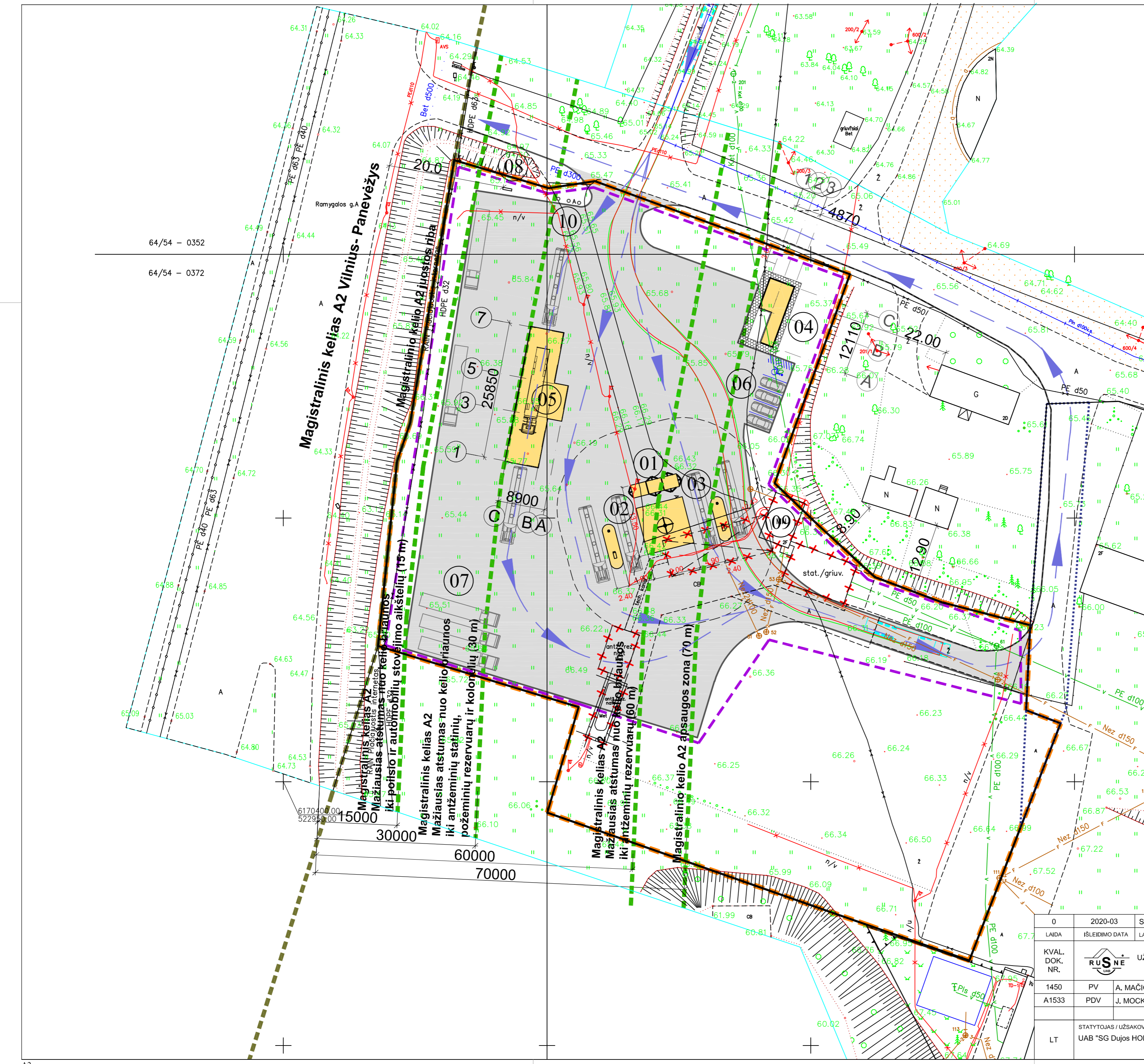

**EKSPLIKACIJA**

01	LNG SAUGYKLA
02	SALELĖ SU KOLONĖLE
03	SALELĖ SU KOLONĖLE
04	OPERATORINĖ
05	SUNKIOJO TRANSPORTO PLOVYKLA
06	LENGVOJO TRANSPORTO STOVĖJIMO VIETA
07	SUNKIOJO TRANSPORTO STOVĖJIMO VIETA
08	SPECIALUS STENDAS, SKIRTAS NURODYTI KAINAS IR KURO RŪŠĮ
09	ATSKIRU PROJEKTU GRIAUNAMAS DEGALINĖS PASTATAS
10	VĒLIAVŲ STIEBAI

**SUTARTINIAI ŽYMĖJIMAI**

	SKLYPO RIBA
	TVARKOMOS TERITORIJOS RIBA
	MAGISTRALINIO KELIO JUOSTOS RIBA
	MAGISTRALINIO KELIO APSAUGOS ZONŲ RIBOS
	PROJEKTUOJAMI STATINIAI
	GRIAUNAMI STATINIAI
	PROJEKTUOJAMA ASFALTO DANGA
	TRANSPORTO JUDĖJIMO KRYPTIS

64/54 - 0352  
64/54 - 0372

Magistralinis kelias A2 Vilnius-Panevėžys  
Magistralinio kelio A2 juostos riba  
Magistralinio kelio A2 apsaugos zona (70 m)

Magistralinis kelias A2  
Maziausias atstumas nuo kelio kraunos iki pošto ir automobilių stovėjimo aikštelių (15 m)  
Magistralinis kelias A2  
Maziausias atstumas nuo kelio kraunos iki antžeminių statinių, požeminių rezervuarų ir kolonėlių (30 m)

Magistralinis kelias A2  
Maziausias atstumas nuo kelio kraunos iki antžeminių rezervuarų (60 m)

0	2020-03	STATYBĄ LEIDŽIANČIAM DOKUMENTUI GAUTI	
LAIDA	IŠLEIDIMO DATA	LAIDOS STATUSAS, KEITIMŲ PRIEŽASTIS	
KVAL. DOK. NR.		UŽDAROJI AKCINĖ BENDROVĖ "RUSNĖ"	
1450	PV	A. MAČIONIS	STATINIO NR. IR PAVADINIMAS
A1533	PDV	J. MOCKEVIČIENĖ	SKLYPO PLANAS M 1:500
LT	STATYTOJAS / UŽSAKOVAS	UAB "SG Dujos HOLDING"	DOKUMENTO ŽYMUO
			2019-14-TP-PP-01
			LAPAS LAPŲ
			1 1

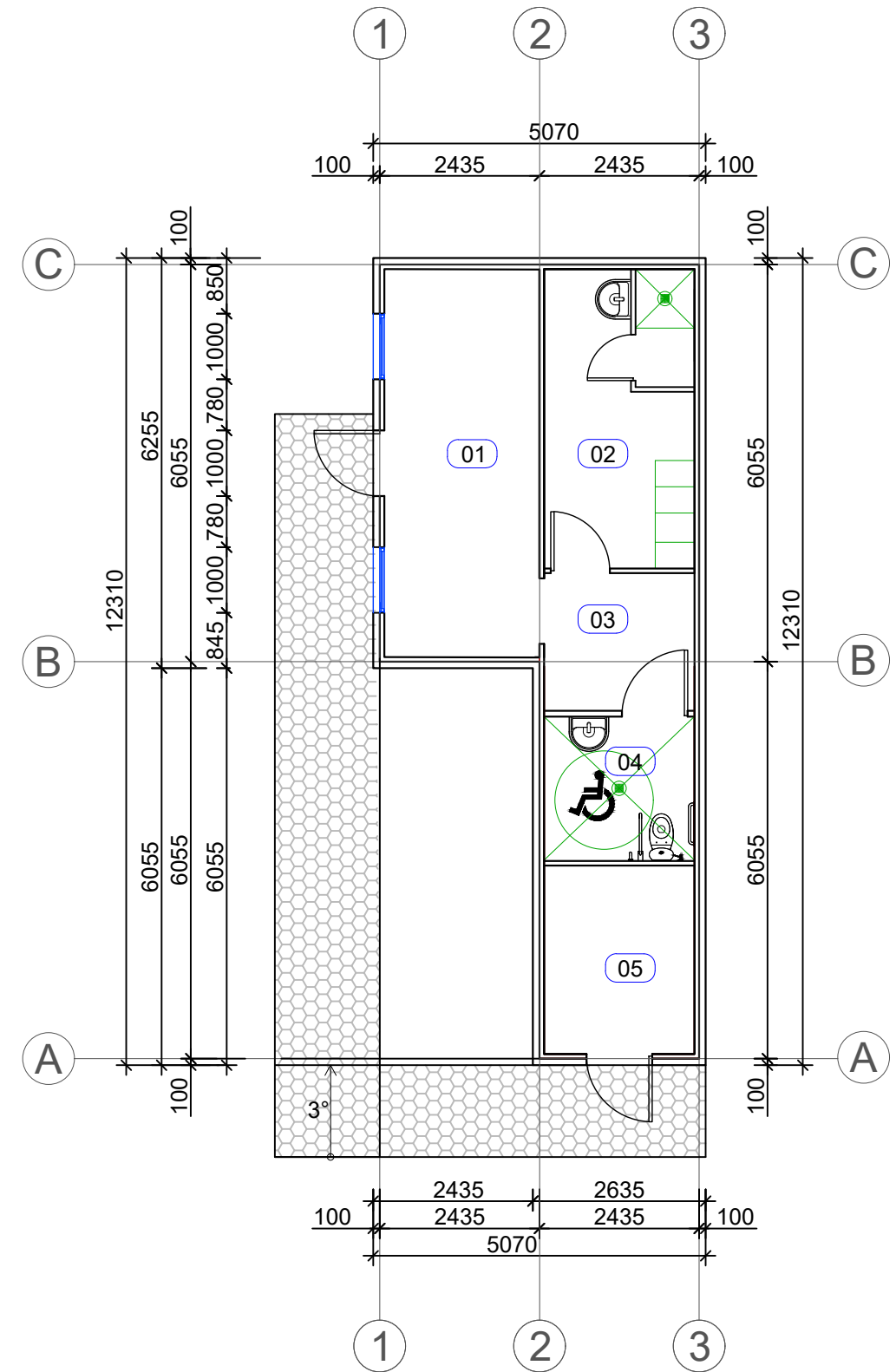

PATALPŲ EKSPLIKACIJA

NR.	PAVADINIMAS	M <sup>2</sup>
01	OPERATORINĖ	14,00
02	BUITINĖ PATALPA	10,50
03	KORIDORIUS	4,80
04	WC	5,05
05	PAGALBINĖ PATALPA	6,60
VISO		40,95

0	2020-03	STATYBĄ LEIDŽIANČIAM DOKUMENTUI GAUTI		
LAIDA	IŠLEIDIMO DATA	LAIDOS STATUSAS, KEITIMŲ PRIEŽASTIS		
KVAL. DOK. NR.		UŽDAROJI AKCINĖ BENDROVĖ "RUSNĖ"	STATINIO PROJEKTO PAVADINIMAS PREKYBOS PASKIRTIES PASTATO- OPERATORINĖS, PASLAUGŲ PASKIRTIES PASTATO-AUTOMOBILIŲ PLOVYKLOS IR SUSKYSTINTŲ GAMTINIŲ DUJŲ TALPYKLOS SU KOLONĖLEMIS (MODULIO) PANEVĖŽIO R. SAV., ŠILAGALIO K., RAMYGALOS G. 173, STATYBOS PROJEKTAS	
1450	PV	A. MAČIONIS	STATINIO NR. IR PAVADINIMAS	LAIDA
A1533	PDV	J. MOCKEVIČIENĖ	OPERATORINĖ PLANAS M 1:100	0
LT	STATYTOJAS / UŽSAKOVAS UAB "SG Dujos HOLDING"	DOKUMENTO ŽYMUO 2019-14-PP-SA-01	LAPAS	LAPŲ
			1	1



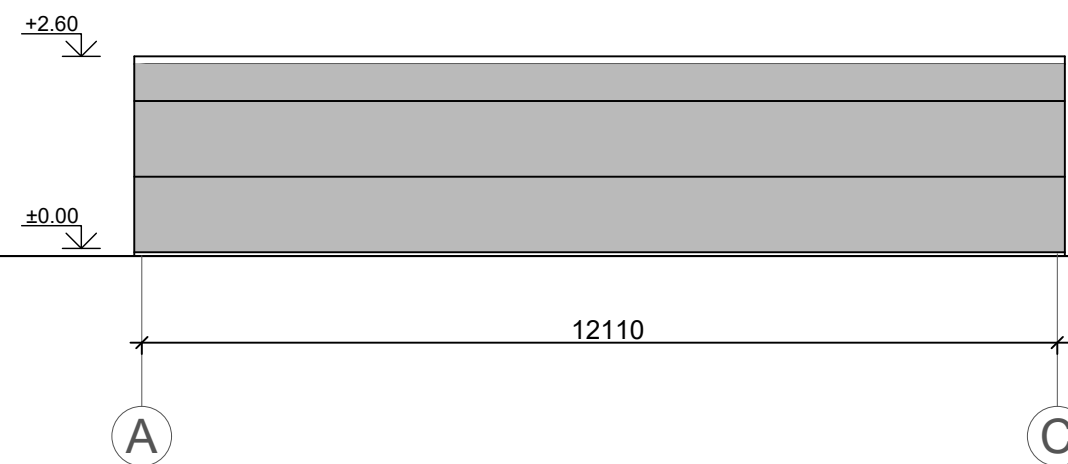
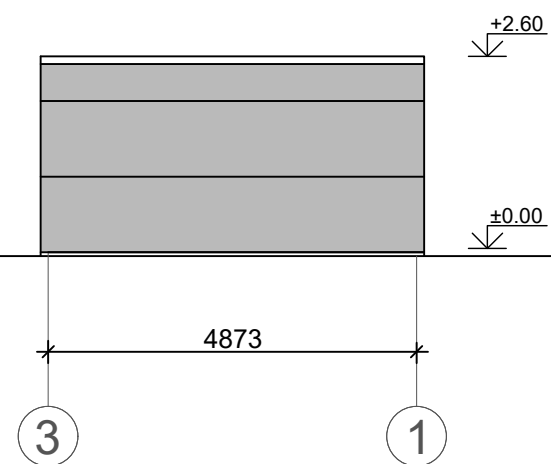
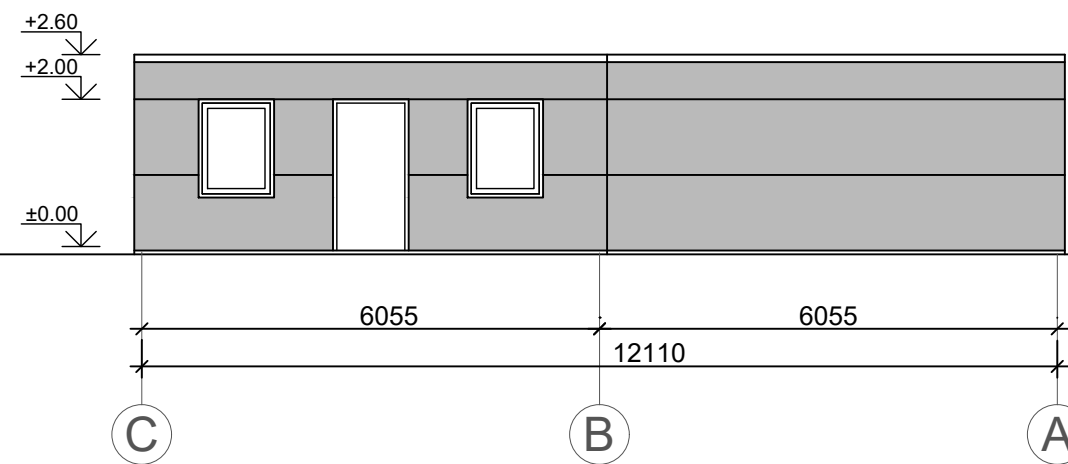
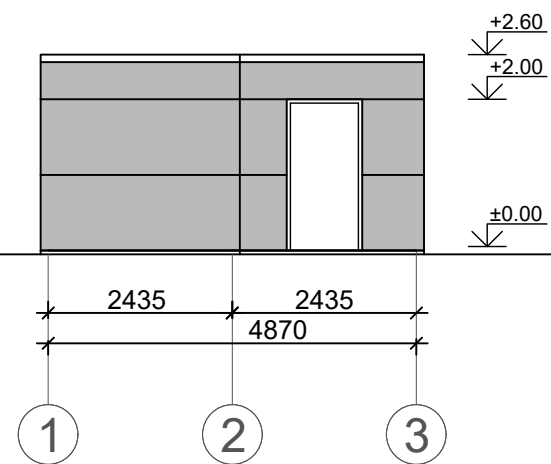

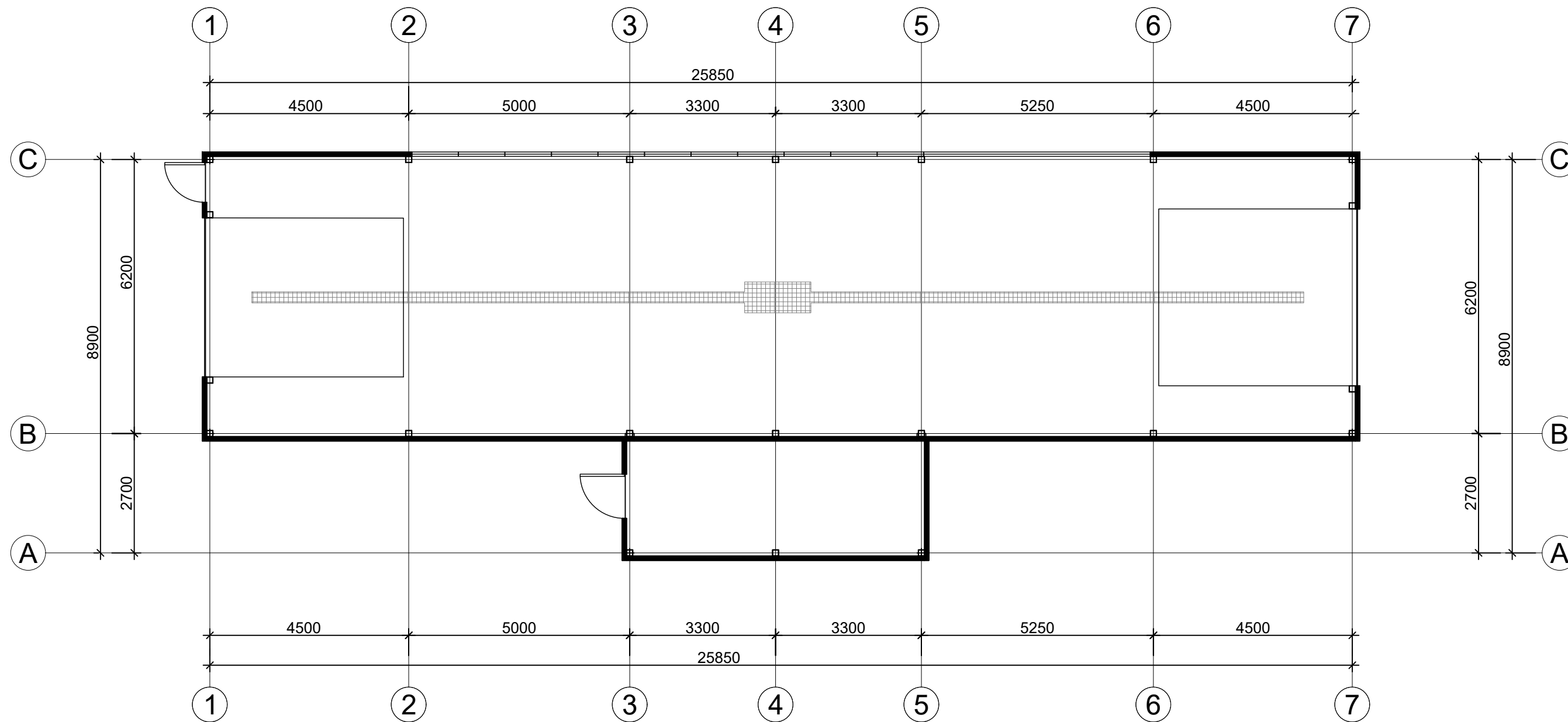

0	2020-03	STATYBĄ LEIDŽIANČIAM DOKUMENTUI GAUTI		
LAIDA	IŠLEIDIMO DATA	LAIDOS STATUSAS, KEITIMŲ PRIEŽASTIS		
KVAL. DOK. NR.		UŽDAROJI AKCINĖ BENDROVĖ "RUSNĖ"		STATINIO PROJEKTO PAVADINIMAS PREKYBOS PASKIRTIES PASTATO- OPERATORINĖS, PASLAUGŲ PASKIRTIES PASTATO-AUTOMOBILIŲ PLOVYKLOS IR SUSKYSTINTŲ GAMTINIŲ DUJŲ TALPYKLOS SU KOLONĖLEMIS (MODULIO) PANEVĖŽIO R. SAV., ŠILAGALIO K., RAMYGALOS G. 173, STATYBOS PROJEKTAS
1450	PV	A. MAČIONIS		STATINIO NR. IR PAVADINIMAS
A1533	PDV	J. MOCKEVIČIENĖ		OPERATORINĖ PLANAS M 1:100
LT	STATYTOJAS / UŽSAKOVAS UAB "SG Dujos HOLDING"		DOKUMENTO ŽYMUO 2019-14-PP-SA-02	LAPAS 1
				LAPŲ 1



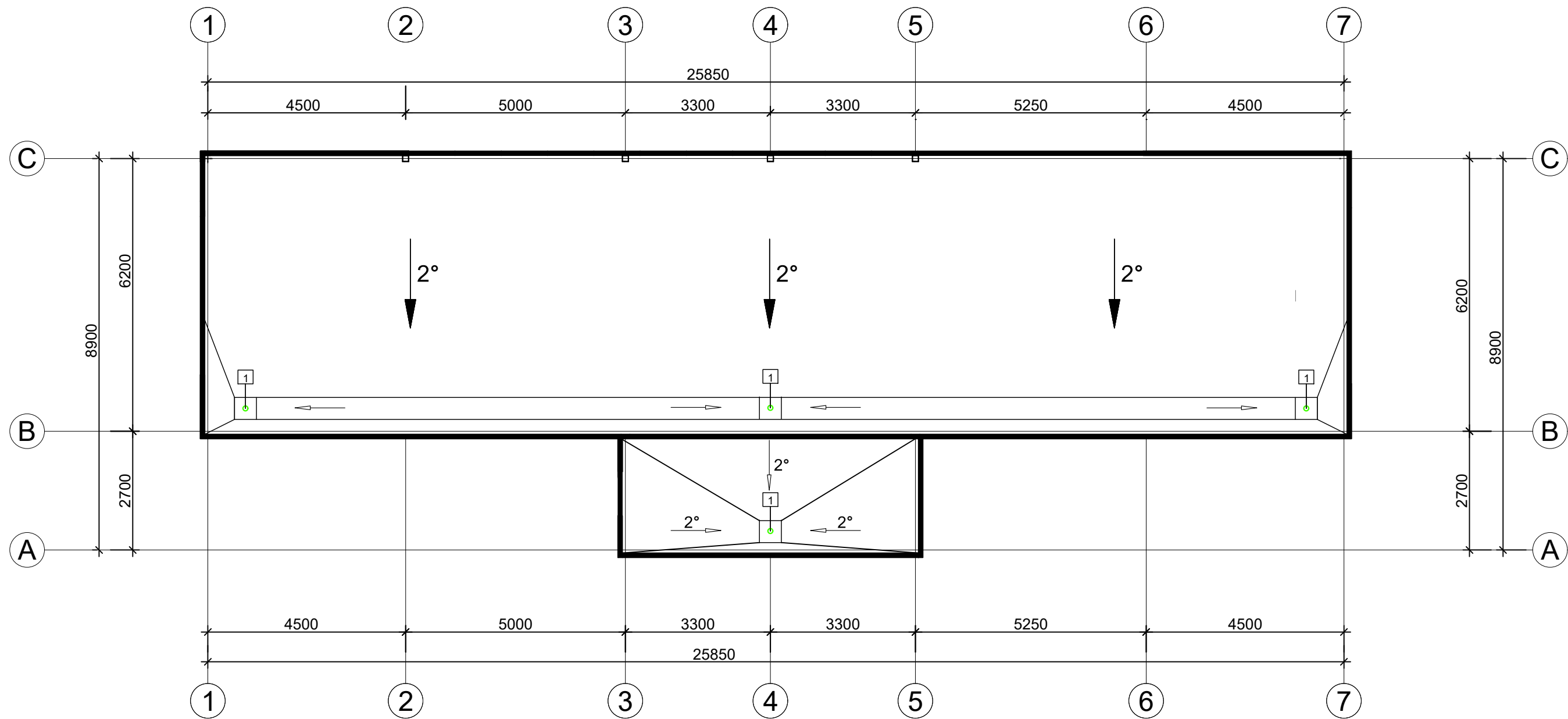

PATALPŲ EKSPLIKACIJA		
NR.	PAVADINIMAS	M <sup>2</sup>
01	PLOVYKLA	164,78
02	TECHNINĖ PATALPA	17,52
	VISO	182,30

0	2020-03	STATYBĄ LEIDŽIANČIAM DOKUMENTUI GAUTI		
LAIDA	IŠLEIDIMO DATA	LAIDOS STATUSAS, KEITIMŲ PRIEŽASTIS		
KVAL. DOK. NR.		UŽDAROJI AKCINĖ BENDROVĖ "RUSNĖ"	STATINIO PROJEKTO PAVADINIMAS PREKYBOS PASKIRTIES PASTATO- OPERATORINĖS, PASLAUGŲ PASKIRTIES PASTATO-AUTOMOBILIŲ PLOVYKLOS IR SUSKYSTINTŲ GAMTINIŲ DUJŲ TALPYKLOS SU KOLONĖLEMIS (MODULIO) PANEVĖŽIO R. SAV., ŠILAGALIO K., RAMYGALOS G. 173, STATYBOS PROJEKTAS	
1450	PV	A. MAČIONIS	STATINIO NR. IR PAVADINIMAS	LAIDA
A1533	PDV	J. MOCKEVIČIENĖ	PLOVYKLA PLANAS M 1:100	0
LT	STATYTOJAS / UŽSAKOVAS UAB "SG Dujos HOLDING"	DOKUMENTO ŽYMUO 2019-14-PP-SA-03	LAPAS	LAPŲ
			1	1

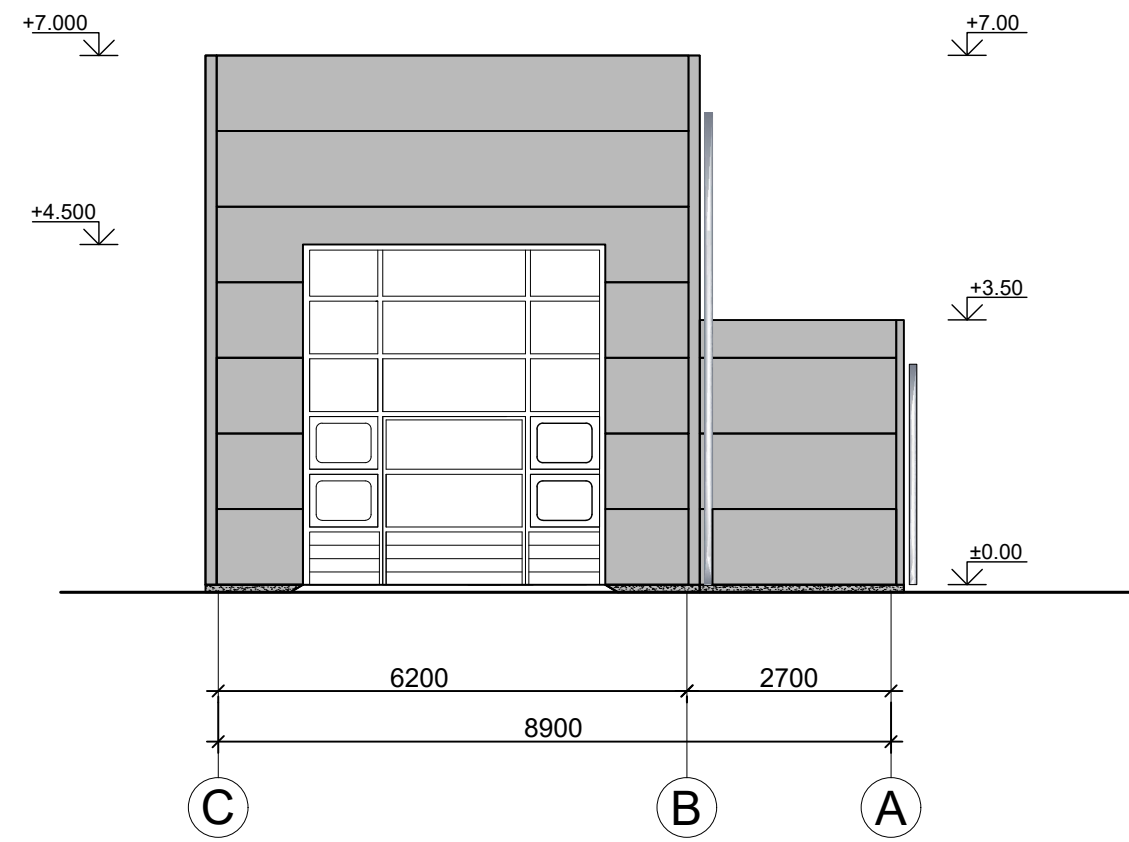
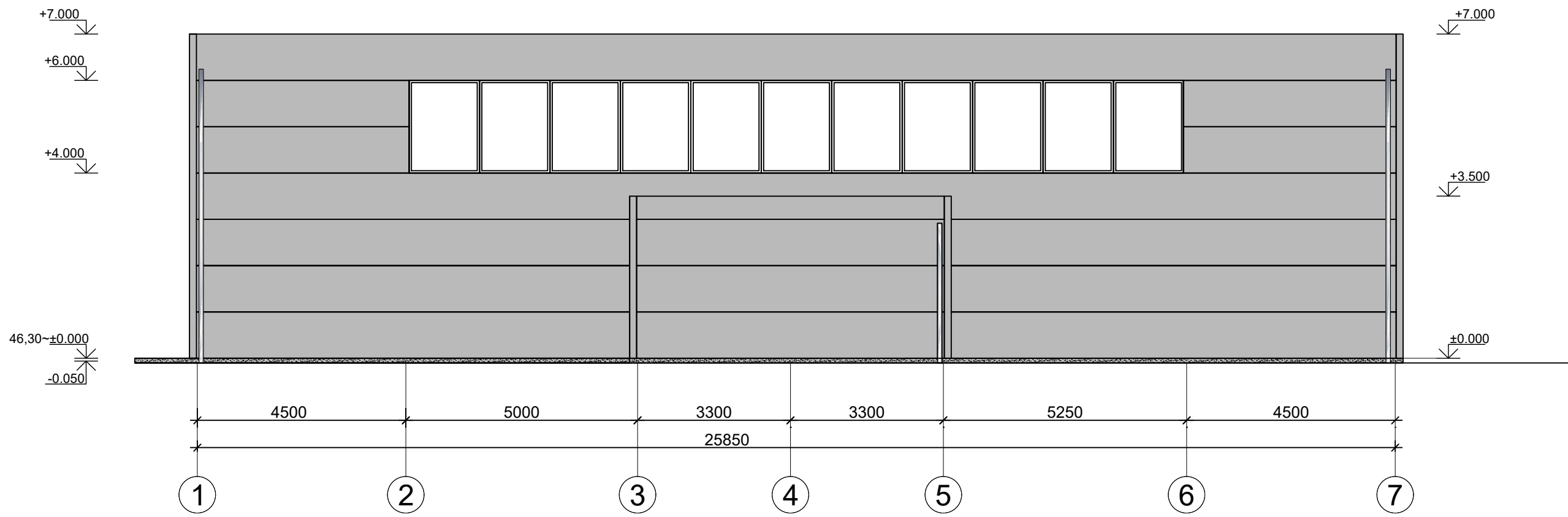

0	2020-03	STATYBĄ LEIDŽIANČIAM DOKUMENTUI GAUTI		
LAIDA	IŠLEIDIMO DATA	LAIDOS STATUSAS, KEITIMŲ PRIEŽASTIS		
KVAL. DOK. NR.		UŽDAROJI AKCINĖ BENDROVĖ "RUSNĖ"		STATINIO PROJEKTO PAVADINIMAS PREKYBOS PASKIRTIES PASTATO- OPERATORINĖS, PASLAUGŲ PASKIRTIES PASTATO-AUTOMOBILIŲ PLOVYKLOS IR SUSKYSTINTŲ GAMTINIŲ DUJŲ TALPYKLOS SU KOLONĖLEMIS (MODULIO) PANEVĖŽIO R. SAV., ŠILAGALIO K., RAMYGALOS G. 173, STATYBOS PROJEKTAS
1450	PV	A. MAČIONIS		STATINIO NR. IR PAVADINIMAS
A1533	PDV	J. MOCKEVIČIENĖ		PLOVYKLA PLANAS M 1:100
LT	STATYTOJAS / UŽSAKOVAS UAB "SG Dujos HOLDING"		DOKUMENTO ŽYMUO 2019-14-PP-SA-04	LAPAS 1
				LAPŲ 1



0	2020-03	STATYBĄ LEIDŽIANČIAM DOKUMENTUI GAUTI		
LAIDA	IŠLEIDIMO DATA	LAIDOS STATUSAS, KEITIMŲ PRIEŽASTIS		
KVAL. DOK. NR.		UŽDAROJI AKCINĖ BENDROVĖ "RUSNĖ"		STATINIO PROJEKTO PAVADINIMAS PREKYBOS PASKIRTIES PASTATO- OPERATORINĖS, PASLAUGŲ PASKIRTIES PASTATO-AUTOMOBILIŲ PLOVYKLOS IR SUSKYSTINTŲ GAMTINIŲ DUJŲ TALPYKLOS SU KOLONĖLEMIS (MODULIO) PANEVĖŽIO R. SAV., ŠILAGALIO K., RAMYGALOS G. 173, STATYBOS PROJEKTAS
1450	PV	A. MAČIONIS		STATINIO NR. IR PAVADINIMAS
A1533	PDV	J. MOCKEVIČIENĖ		PLOVYKLA FASADAI M 1:100
LT	STATYTOJAS / UŽSAKOVAS UAB "SG Dujos HOLDING"		DOKUMENTO ŽYMUO 2019-14-PP-SA-05	LAPAS 1
				LAPŲ 1

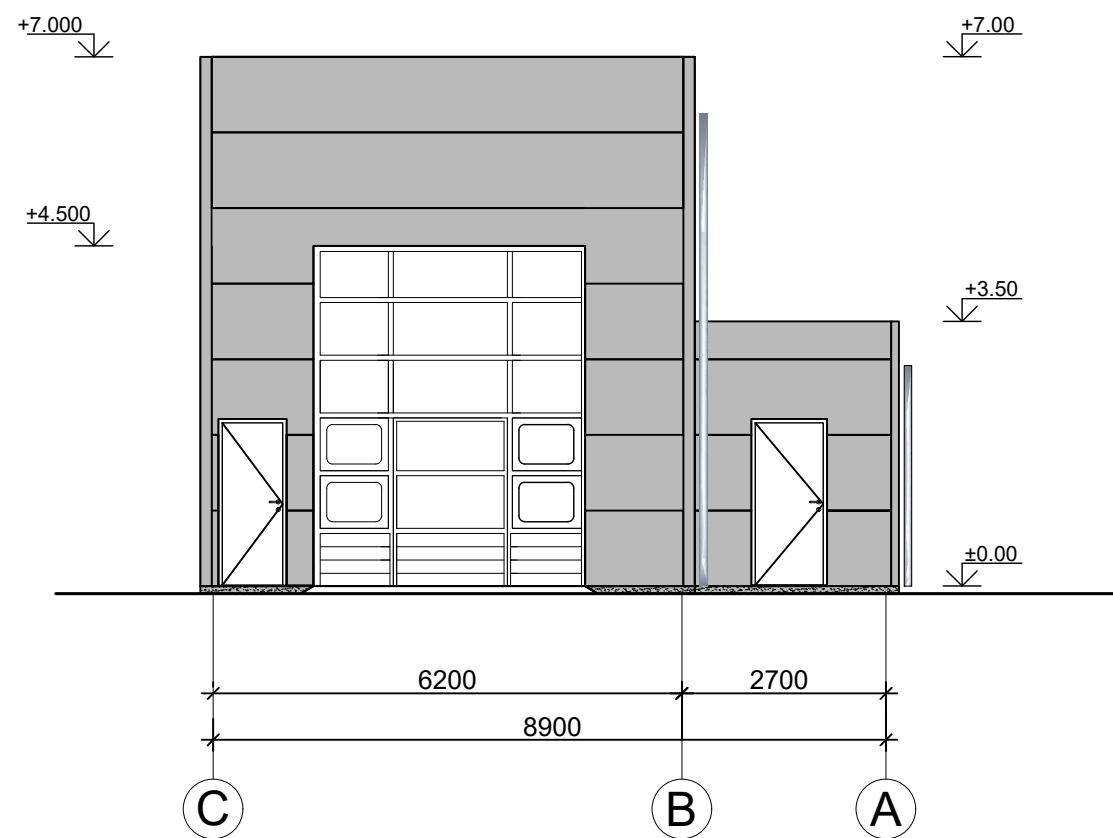
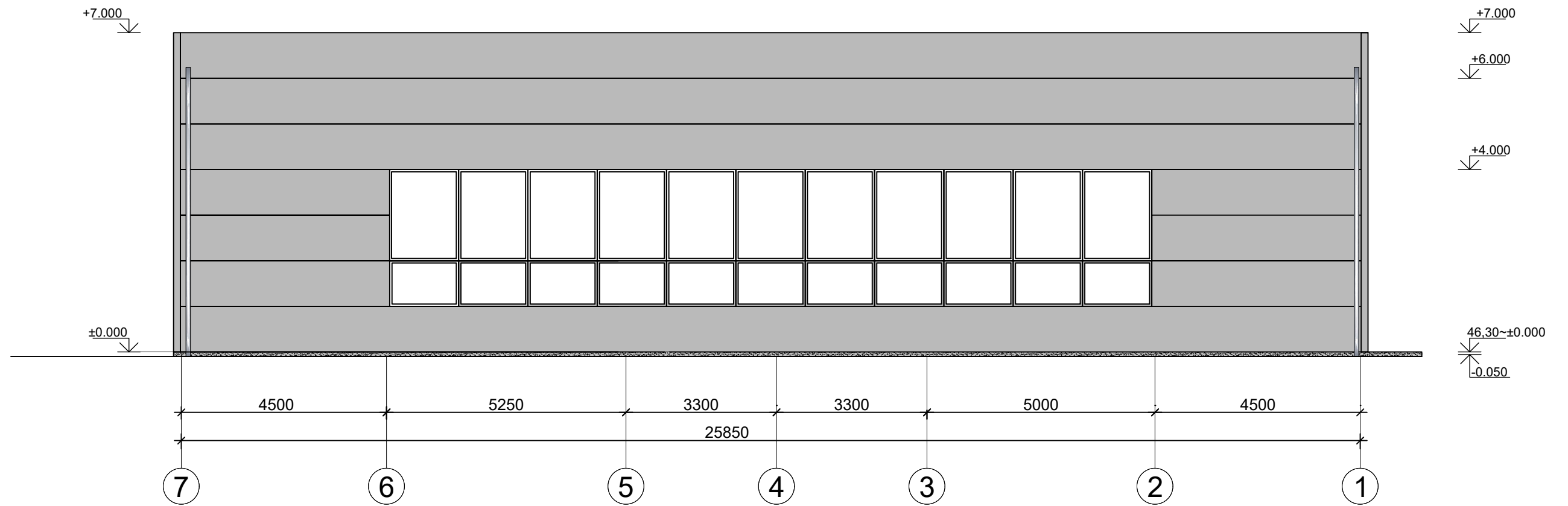

0	2020-03	STATYBĄ LEIDŽIANČIAM DOKUMENTUI GAUTI		
LAIDA	IŠLEIDIMO DATA	LAIDOS STATUSAS, KEITIMŲ PRIEŽASTIS		
KVAL. DOK. NR.		UŽDAROJI AKCINĖ BENDROVĖ "RUSNĖ"		STATINIO PROJEKTO PAVADINIMAS PREKYBOS PASKIRTIES PASTATO- OPERATORINĖS, PASLAUGŲ PASKIRTIES PASTATO-AUTOMOBILIŲ PLOVYKLOS IR SUSKYSTINTŲ GAMTINIŲ DUJŲ TALPYKLOS SU KOLONĖLEMIS (MODULIO) PANEVĖŽIO R. SAV., ŠILAGALIO K., RAMYGALOS G. 173, STATYBOS PROJEKTAS
1450	PV	A. MAČIONIS		STATINIO NR. IR PAVADINIMAS
A1533	PDV	J. MOCKEVIČIENĖ		PLOVYKLA FASADAI M 1:100
LT	STATYTOJAS / UŽSAKOVAS UAB "SG Dujos HOLDING"		DOKUMENTO ŽYMUO 2019-14-PP-SA-06	LAPAS 1
				LAPŲ 1

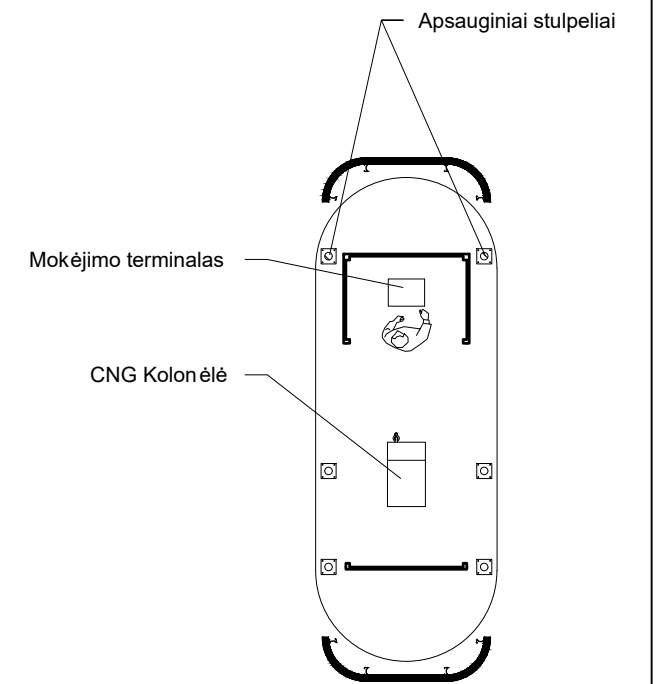
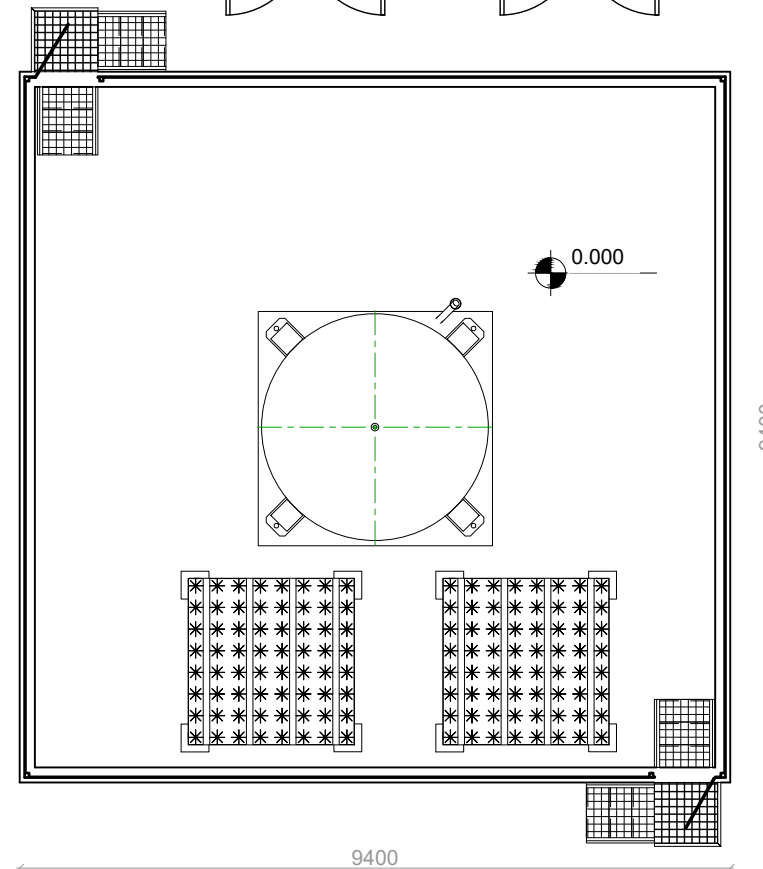
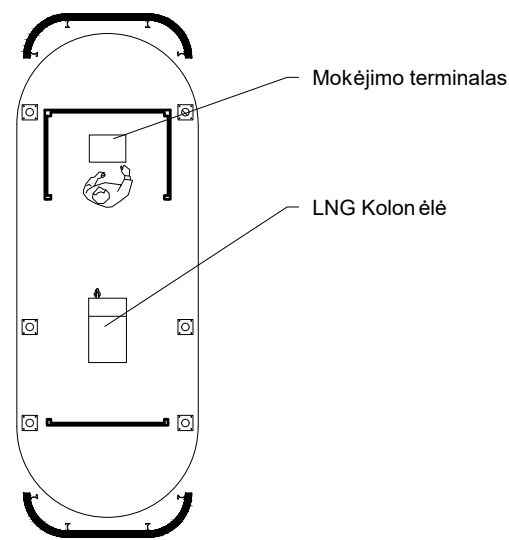
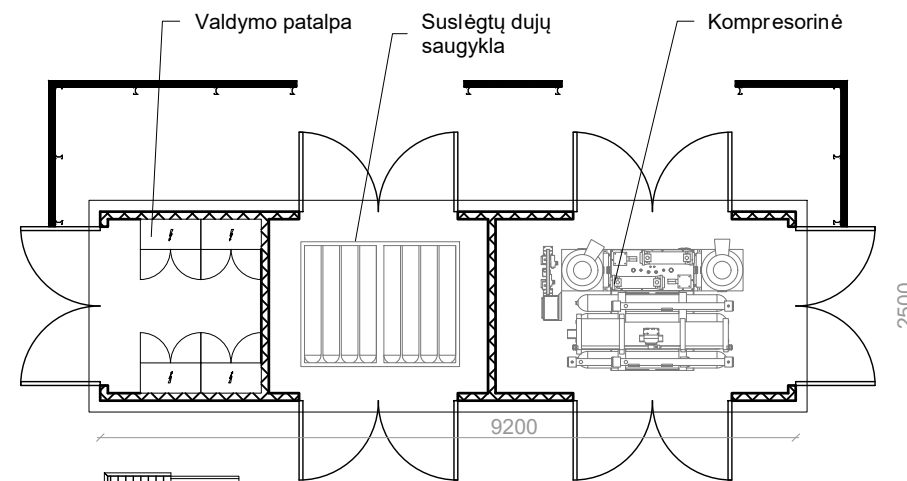

PASTABA: Statinio planas schematinis. Išplanavimas tikslinamas gamintojo ir pateikiamas kaip vientisas gaminys kartu su įranga

0	2020-03	STATYBĄ LEIDŽIANČIAM DOKUMENTUI GAUTI		
LAIDA	IŠLEIDIMO DATA	LAIDOS STATUSAS, KEITIMŲ PRIEŽASTIS		
KVAL. DOK. NR.		UŽDAROJI AKCINĖ BENDROVĖ "RUSNĖ"		STATINIO PROJEKTO PAVADINIMAS PREKYBOS PASKIRTIES PASTATO- OPERATORINĖS, PASLAUGŲ PASKIRTIES PASTATO-AUTOMOBILIŲ PLOVYKLOS IR SUSKYSTINTŲ GAMTINIŲ DUJŲ TALPYKLOS SU KOLONĖLEMIS (MODULIO) PANEVŽIO R. SAV., ŠILAGALIO K., RAMYGALOS G. 173, STATYBOS PROJEKTAS
1450	PV	A. MAČIONIS		STATINIO NR. IR PAVADINIMAS
A1533	PDV	J. MOCKEVIČIENĖ		SGD MODULIS PLANAS M 1:100
				LAIDA
				0
LT	STATYTOJAS / UŽSAKOVAS UAB "SG Dujos HOLDING"		DOKUMENTO ŽYMUO 2019-14-PP-SA-07	LAPAS
				1
				LAPŲ
				1



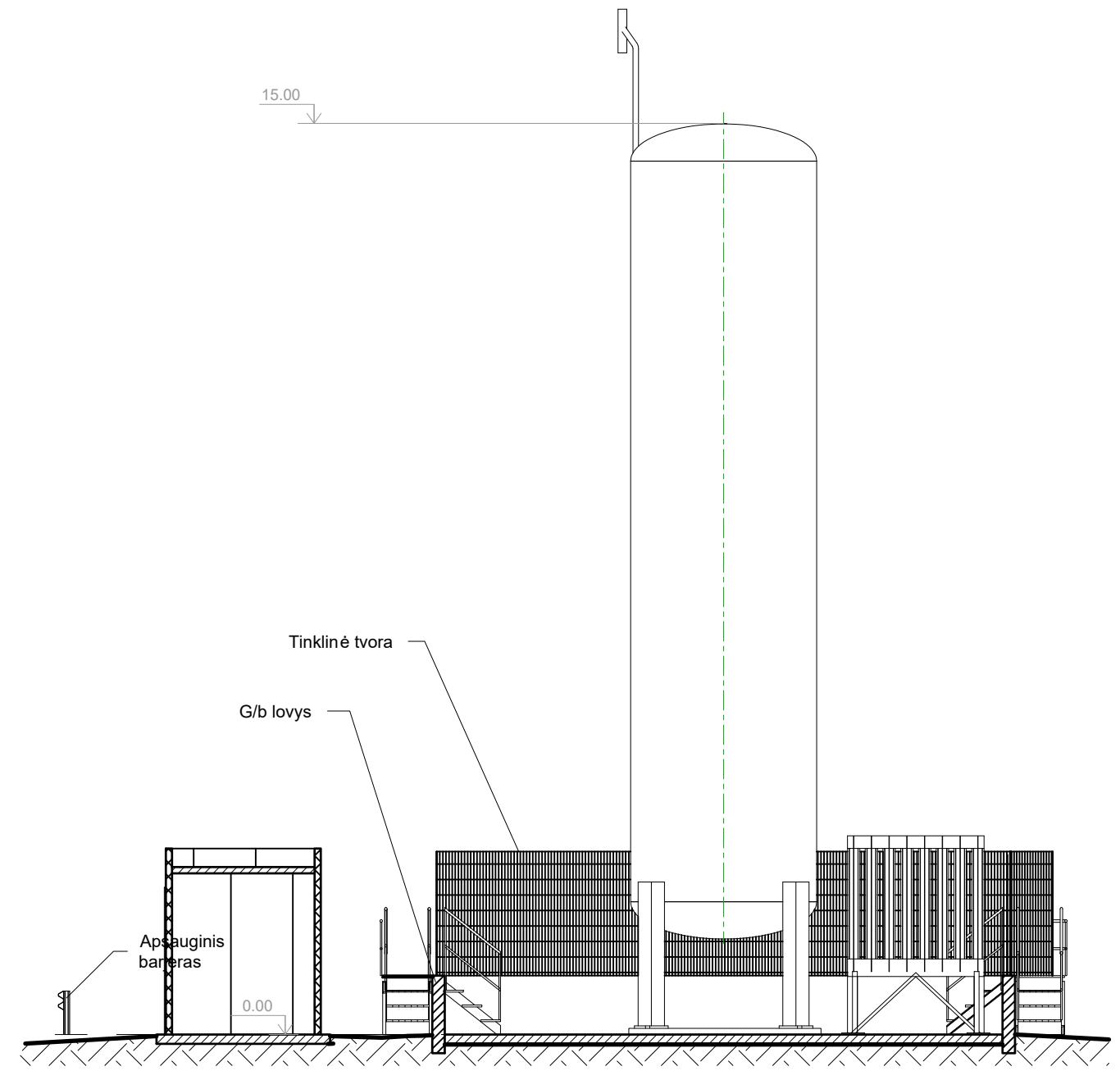
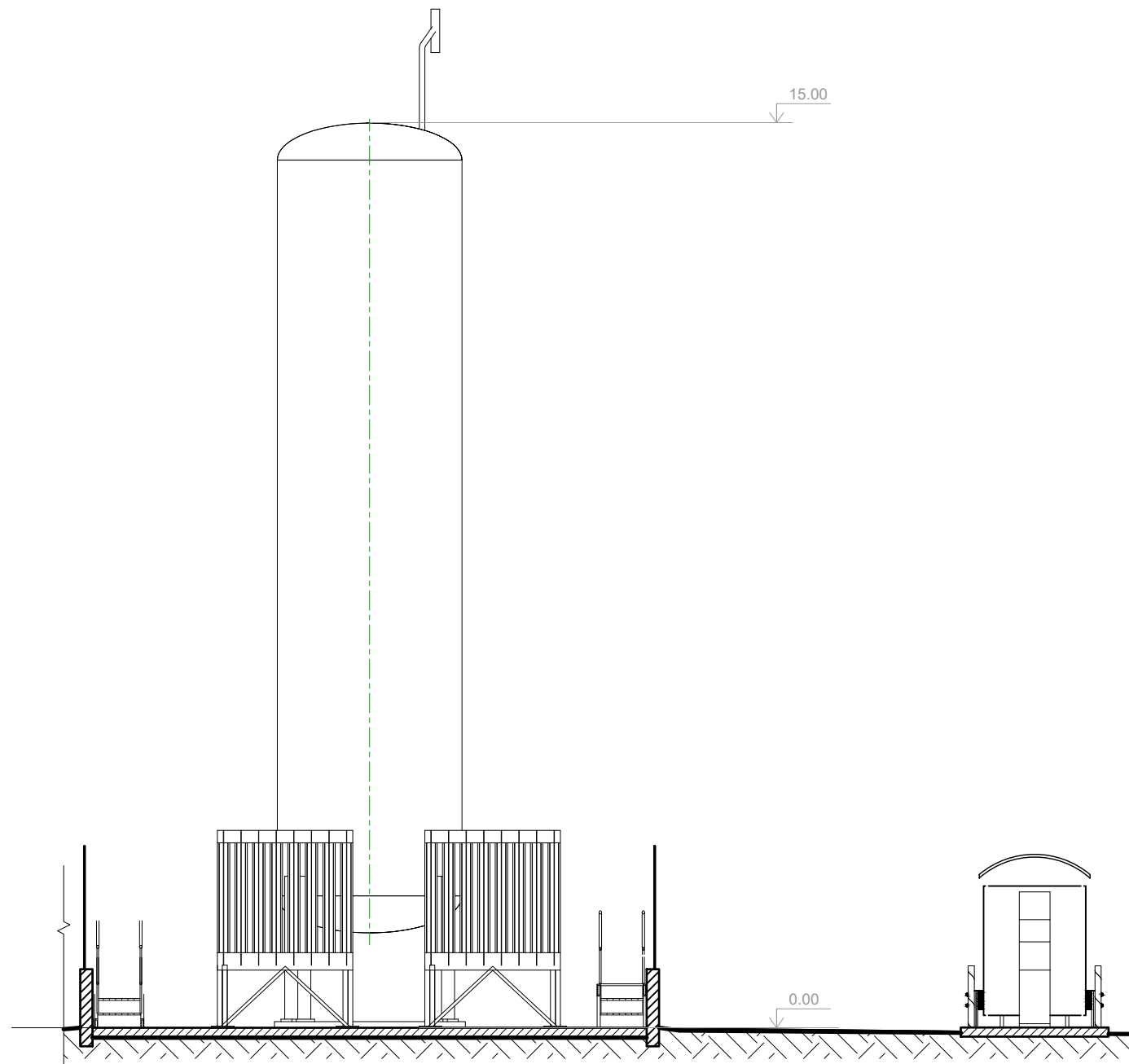

0	2020-03	STATYBĄ LEIDŽIANČIAM DOKUMENTUI GAUTI		
LAIDA	IŠLEIDIMO DATA	LAIDOS STATUSAS, KEITIMŲ PRIEŽASTIS		
KVAL. DOK. NR.		UŽDAROJI AKCINĖ BENDROVĖ "RUSNĖ"		STATINIO PROJEKTO PAVADINIMAS PREKYBOS PASKIRTIES PASTATO- OPERATORINĖS, PASLAUGŲ PASKIRTIES PASTATO-AUTOMOBILIŲ PLOVYKLOS IR SUSKYSTINTŲ GAMTINIŲ DUJŲ TALPYKLOS SU KOLONĖLEMIS (MODULIO) PANEVĖŽIO R. SAV., ŠILAGALIO K., RAMYGALOS G. 173, STATYBOS PROJEKTAS
1450	PV	A. MAČIONIS		STATINIO NR. IR PAVADINIMAS
A1533	PDV	J. MOCKEVIČIENĖ		SGD MODULIS FASADAI M 1:100
LT	STATYTOJAS / UŽSAKOVAS UAB "SG Dujos HOLDING"		DOKUMENTO ŽYMUO 2019-14-PP-SA-08	LAPAS 1
				LAPŲ 1

