

UŽSAKOVAS/STATYTOJAS:	<b>VALSTYBINIŲ MIŠKŲ URĖDIJA, VĮ</b>
OBJEKTAS:	<b>DVIEJŲ BUTŲ GYVENAMOJO NAMO, ŠAKIŲ R. SAV., LEKĖČIŲ SEN., LEKĖČIŲ K. DRAUGYSTĖS G. 69, REKONSTRAVIMO PROJEKTAS</b>
STATYBOS VIETA:	<b>ŠAKIŲ R. SAV., LEKĖČIŲ SEN., LEKĖČIŲ K. DRAUGYSTĖS G. 69</b>
STATINIO KATEGORIJA:	<b>NEYPATINGAS</b>
STATYBOS RŪŠIS:	<b>REKONSTRAVIMAS</b>
PROJEKTAVIMO DARBŲ STADIJA:	<b>TECHNINIS DARBO PROJEKTAS</b>
DALIS:	<b>PROJEKTINIAI PASIŪLYMAI</b>
PROJEKTO NR.	<b>19186-41-TDP-PP</b>
DIREKTORIUS	<b>T. VAIKASAS</b>
PV ATEST. NR. A1960	<b>T. VAIKASAS</b>



2020 KAUNAS

## BENDROJI DALIS

DVIEJŲ BUTŲ GYVENAMOJO NAMO, ŠAKIŲ R. SAV., LEKĖČIŲ SEN., LEKĖČIŲ K.  
DRAUGYSTĖS G. 69, REKONSTRAVIMO PROJEKTAS

## AIŠKINAMASIS RAŠTAS

### PAŽINTINIAI DUOMENYS

**Statinio pavadinimas.** DVIEJŲ BUTŲ GYVENAMASIS NAMAS

**Statybos geografinė vieta.** ŠAKIŲ R. SAV. LEKĖČIŲ SEN., LEKĖČIŲ K.,  
DRAUGYSTĖS G. 69.

**Statytojas (užsakovas).** VALSTYBĖS ĮMONĖ VALSTYBINIŲ MIŠKŲ URĖDIJA

**Projektuotojas.** MB „TRIMATĖS IDĖJOS“ Į.K. 303045815

**Projektavimo etapai (stadijos).** PROJEKTAVIMO DARBAI VYKDOMI PARENGIANT  
TECHNINĮ DARBO PROJEKTĄ

**Projekto rengimo pagrindas.** PROJEKTAS PARENGTAS VADOVAUJANTIS TEISĖS  
AKTAIS IR KITAIS PRIVALOMAISIAIS PROJEKTO RENGIMO DOKUMENTAIS

**Statybos rūšis.** REKONSTRAVIMAS

**Žemės sklypo plotas:** 1.2880 ha

**Statinio paskirtis:** GYVENAMOSIOS PASKIRTIES PASTATAS

**Statinių kategorija.** NEYPATINGAS

**Žemės sklypo kadastrinis Nr.:** 8460/0004:11

0	2020					
Laida	Data			Keitimų pavadinimas (priežastis)		
KVAL. PATV. DOK. NR.	 Tel. +370 672 72728 www.trimatesidejos.lt			Statinys: DVIEJŲ BUTŲ GYVENAMOJO NAMO, ŠAKIŲ R. SAV., LEKĖČIŲ SEN., LEKĖČIŲ K., DRAUGYSTĖS G. 69, REKONSTRAVIMO PROJEKTAS		
	Pareigos	V. Pavardė	Parašas	DOKUMENTO PAVADINIMAS	Laida	
A1960	PV	Atest. arch. T. Vaikasas		<b>AIŠKINAMASIS RAŠTAS</b>	0	
A1960	PDV	Atest. arch. T. Vaikasas				
Kalba	Statytojas: VĮ VALSTYBINIŲ MIŠKŲ URĖDIJA			Lapas	Lapų	
LT				19186-41-PP-AR	1	6

# PAGRINDINIŲ NORMATYVINIŲ STATYBOS TECHNINIŲ DOKUMENTŲ, KURIAIS VADOVAUJANTIS PARENGTAS PROJEKTAS, SĄRAŠAS

## LR įstatymai:

1. Lietuvos Respublikos Statybos įstatymas
2. Lietuvos Respublikos Teritorijų planavimo įstatymas
3. Lietuvos Respublikos Saugomų teritorijų įstatymas

## Organizaciniai tvarkomieji statybos techniniai reglamentai:

- STR 1.01.03:2017 „Statinių klasifikavimas“  
STR 1.01.08:2002 „Statinio statybos rūšys“  
STR 1.04.04:2017 „Statinio projektavimas, projekto ekspertizė“  
STR 1.05.01:2017 „Statybą leidžiantys dokumentai. Statybos užbaigimas. Statybos sustabdymas. Savavališkos statybos pagal neteisėtai išduotą statybą leidžiantį dokumentą padarinių šalinimas“  
STR 1.06.01:2016 „Statybos darbai. Statinio statybos priežiūra“  
STR 1.12.06:2002 „Statinio naudojimo paskirtis ir gyvavimo trukmė“  
STR 2.01.02:2016 „Pastatų energinio naudingumo projektavimas ir sertifikavimas“

## Techninių reikalavimų statybos techniniai ir kiti reglamentai:

- STR 2.01.01(1):2005 „Esminis statinio reikalavimas. Mechaninis atsparumas ir pastovumas“  
STR 2.01.01(2):1999 „Esminiai statinio reikalavimai. Gaisrinė sauga“  
STR 2.01.01(3):1999 „Esminiai statinio reikalavimai. Higiena, sveikata, aplinkos apsauga“  
STR 2.01.01(4):2008 „Esminiai statinio reikalavimai. Naudojimo sauga“  
STR 2.01.01(5):2008 „Esminis statinio reikalavimas. Apsauga nuo triukšmo“  
STR 2.01.03:2009 „Statybinių medžiagų ir gaminių šiluminių – techninių dydžių projektinės vertės“  
STR 2.01.06:2009 „Statinių apsauga nuo žaibo. Išorinė statinių apsauga nuo žaibo“  
STR 2.01.07:2003 „Pastatų vidaus ir išorės aplinkos apsauga nuo triukšmo“  
STR 2.05.01:2005 „Pastatų atitvarų šiluminė technika“  
STR 2.05.02:2008 „Statinių konstrukcijos. Stogai“  
STR 2.05.03:2003 „Statybinių konstrukcijų projektavimo pagrindai“  
STR 2.05.04:2003 „Poveikiai ir apkrovos“  
STR 2.05.05:2005 „Betoninių ir gelžbetoninių konstrukcijų projektavimas“  
STR 2.05.07:2005 „Medinių konstrukcijų projektavimas“  
STR 2.05.13:2004 „Statinių konstrukcijos grindys“  
STR 2.05.20:2006 „Langai ir išorinės įėjimo durys“  
STR 2.07.01:2003 „Vandentiekis ir nuotekų šalintuvas. Pastato inžinerinės sistemos. Lauko inžineriniai tinklai“  
2014 m. balandžio 2 d. įsakymas Nr. 1-144 „Gaisrinės saugos pagrindiniai reikalavimai“;  
STR 2.01.06:2009 „Statinių apsauga nuo žaibo. Išorinė statinių apsauga nuo žaibo“;

## LR statybos normos ir taisyklės:

- RSN 156-94 „Statybinė klimatologija“  
RSN 139-92 „Pastatų ir statinių žaibosauga“

## Ministro įsakymai:

2009 m. rugpjūčio 21 d. LR žemės ūkio ministro įsakymas Nr. 3D-602

„Dėl galvijų pastatų technologinio projektavimo taisyklių ŽŪ TPT 01:2009 patvirtinimo“

	Lapas	Lapų	Laida
19186-41-PP-AR	2	6	0

Kiekvieno šių leidinių publikacija turi būti paskutinės redakcijos, priedai turi būti įsigalioję šios TDP dalies išleidimo dieną, jei nenurodyta kitaip.

## **1. BENDRIEJI TECHNINIAI REIKALAVIMAI IR NURODYMAI**

1. Statytojas (užsakovas) pasirenka statybos rangovą.
2. Statybos darbams turi vadovauti nustatyta tvarka statybos vadovas, kurį skiria rangovas (STR 1.08.02:2002, p. 33.1).
3. Iki statybos darbų pradžios būtina aptverti statybviетę, paruošti medžiagų ir gaminių sandėliavimo vietas.
4. Statybos kokybės kontrolei užtikrinti statytojas organizuoja techninę priežiūrą.
5. Statybos aikštelė turi būti tvarkinga. Privaloma laikytis atitinkamų žinybų reikalavimų dėl šiukšlių išvežimo statybos metu.
6. Statinio statybos vadovas turi užtikrinti saugų darbą, aplinkos apsaugą bei tinkamas darbo higienos sąlygas statybos vietoje bei statinyje, taip pat gretimos aplinkos bei gamtos apsaugą, šalia statybos vietos gyvenančių, dirbančių ir judančių žmonių apsaugą nuo statybos darbų keliamo pavojaus, be to, nepažeisti trečiųjų asmenų gyvenimo ir veiklos sąlygų.
7. Medžiagų kokybės reikalavimai:
  - 1) Prieš atvežant medžiagas ir įrengimus į statybą, techninei priežiūrai turi būti pateikiami konkrečių medžiagų dokumentai, techniniai liudijimai, sertifikatai, dokumentai, patvirtinantys gaminių, medžiagų ir įrengimų kokybę ir technines charakteristikas, atitinkančias techninių specifikacijų reikalavimus.
  - 2) Medžiagos, gaminiai bei įrengimai turi būti sertifikuoti Lietuvos Respublikoje.
  - 3) Visos atvežamos į statybą medžiagos turi būti tokiame įpakavime, kokiame jas parduoda gamintojas – su etiketėmis ir dokumentais, patvirtinančiais jų tapatybę.
  - 4) Statybinės medžiagos turi būti sandėliuojamos taip, kad nekristų jų kokybė. Medžiagos, sandėliuojamos aikštelėje, turi būti tinkamai išdėstytos, kai reikalinga – izoliuotos, džiovinamos, šildomos ir tinkamai vėdinamos, taip, kad kiekviena medžiaga būtų skirtingoje vietoje ir lengvai prieinama apžiūrėjimui.
  - 5) Medžiagų tiekimas turi būti koordinuojamas pagal statybos darbų grafiką. Vengti ilgesnio medžiagų sandėliavimo.
  - 6) Atvežtos į statybą medžiagos ir gaminiai turi būti tuoj pat apžiūrimi ir, jei yra defektų ar neatitikimų užsakymams – pareikštos raštu pretenzijos tiekėjams.

19186-41-PP-AR	Lapas	Lapų	Laida
	3	6	0

8. Vykdamt statybos (montavimo) darbus, nuokryptai nuo projektinių dydžių neturi viršyti statybos norminiuose dokumentuose nurodytų dydžių.

## SKLYPO SUTVARKYMAS

### Pažintiniai duomenys apie sklypą:

**Geografinė vieta.** Statybos sklypas yra Šakių sav. Lekėčių sen., Lekėčių k., Draugystės g. 69. Sklypo kadastrinis Nr. 8460/0004:11, unikalus Nr.4400-2737-9440. Sklypo paskirtis- kita, naudojimo būdas – vienbučių ir dvibučių gyvenamųjų pastatų teritorijos. Rekonstruojamas pastatas centrinėje sklypo dalyje. Įvažiavimas į sklypą iš rytų pusės, sklypo apželdinimas, automobilių stovėjimo aikštelės esamos. Sklypo infrastruktūrą sudaro esami elektros tinklai, lietaus, fekalinės kanalizacijos ir vandentiekio tinklai, viešųjų ryšių tinklai. Sklypas iš pietų, vakarų, šiaurės pusių ribojasi su miško žeme, rytinėje pusėje su Draugystės gatve.

**Klimato sąlygos.** Vidutinė metinė temperatūra yra +6.3 - 7.0°C. šalčiausias mėnuo – sausis, kai vidutinė temperatūra nukrenta iki -3°C, o šilčiausia liepa, kai vidutinė temperatūra siekia +17°C. Vidutinis kritulių kiekis - 620-670 mm.

**Vyraujantys vėjai.** Vyrauja pietų, pietvakarių, vakarų krypties vėjai. Vidutinis vyraujančių krypties vėjo greitis – 4 m/s.

**Sklypo gamtinės sąlygos** nesudėtingos. Rėljefas yra gana lygus.

**Esamas teritorijos apsaugos statusas.** Teritorija nepatenka į saugomas ar kultūros paveldo teritorijas.

Specialiosios žemės ir miško naudojimo sąlygos:

Vandens tiekimo ir nuotekų, paviršinių nuotekų tvarkymo infrastruktūros apsaugos zonos (III skyrius, dešimtas skirsnis)

Elektros tinklų apsaugos zonos (III skyrius, ketvirtasis skirsnis)

Kelių apsaugos zonos (III skyrius, antrasis skirsnis)

Viešųjų ryšių tinklų elektroninių ryšių infrastruktūros apsaugos zonos (III skyrius, vienuoliktasis skirsnis)

### Pagrindiniai projektiniai sklypo sprendiniai:

**Dangos.** Įvažiavimas, stovėjimo aikštelė esama. Projektavimo užduotyje užsakovas nenumato sklypo apželdinimo.

19186-41-PP-AR	Lapas	Lapų	Laida
	4	6	0

**Sklypo aptvėrimas** šiame etape nenumatomas. Projektavimo užduotyje užsakovo tai nėra numatyta.

**Atliekų surinkimas** numatomas rytinėje sklypo dalyje, prie įvažiavimo. Buitinės atliekos bus surenkamos ir saugomos konteineryje su uždaru liuku ir išvežamos nustatyta tvarka pagal sutartį su atliekas tvarkančia įmone.

**Statybos darbų įtaka aplinkai, gretimoms teritorijoms.** Statinio rekonstravimo metu neigiamo poveikio aplinkai ir gretimoms teritorijoms nebus. Statybos mechanizmai ir autotransportas turi būti techniškai tvarkingi. Statybos aikštelė ir statybinių medžiagų sandėliavimas numatomas tame pačiame sklype.

Statybinės šiukšlės išvežamos į sąvartyną, o statybinės atliekos turi būti atitinkamai surūšiuotos ir išvežtos į atliekų perdirbimo punktus arba naikinimo vietas, pagal sudarytą sutartį su statybinės atliekas utilizuojančia įmone, turinčia atitinkamą sertifikatą.

**Gaisrinėms mašinoms**, pagal esamą sklypo sutvarkymo situaciją, gaisro metu sudarytos sąlygos patogiai įvažiuoti į teritoriją ir privažiuoti prie statinio.

**Projektiniai sprendiniai** atitinka privalomuosius Projekto dokumentus, taip pat teritorijų planavimo dokumentus, esminius statinio ir statinio architektūros, aplinkos, kraštovaizdžio, trečiųjų asmenų interesų apsaugos reikalavimus.

## **TECHNOEKONOMINIAI RODIKLIAI**

### **SKLYPO:**

1. SKLYPO PLOTAS	12880 m <sup>2</sup>
2. UŽSTATYMO INTENSIVUMAS	6.5 %
3. UŽSTATYMO TANKIS	5.9 %

19186-41-PP-AR	Lapas	Lapų	Laida
	5	6	0

## ARCHITEKTŪRINĖ DALIS

### PASTATO PLANO IR TŪRIO SPRENDINIAI:

Pastatas rekonstruojamas nugriaunant vakarinį priestatą ir pristatant naują didesnį. Dalinai keičiamas vidaus patalpų išplanavimas, įrengiamas mansardinis aukštas, pastatas apšiltinamas ir keičiamos naujos lauko durys, apkalamas medinėmis daliylentėmis. Stogo konstrukcija nekeičiama.

Projekte priimti sprendimai užtikrins esminius statinio reikalavimus: mechaninį atsparumą ir pastovumą, gaisrinę saugą, higieną, sveikatą ir aplinkos apsaugą.

Projektuojama pagal galiojančius normatyvinius statybos techninius dokumentus.

### 1 REKONSTRUOJAMAS GYVENAMASIS NAMAS:

1. UŽSTATYMO PLOTAS	301.00 m <sup>2</sup>
2. BENDRAS PLOTAS	381.59 m <sup>2</sup>
3. NAUDINGAS PLOTAS	353.25 m <sup>2</sup>
4. GYVENAMAS PLOTAS	267.09 m <sup>2</sup>
5. PAGALBINIS NAUDINGAS PLOTAS	86.16 m <sup>2</sup>
6. PAGALBINIS NENAUDINGAS PLOTAS	28.34 m
6. PASTATO TŪRIS	1890.00 m <sup>3</sup>
7. PASTATO AUKŠTIS	Esamas
8. AUKŠTŲ SKAIČIUS	1 su mansarda

### KONSTRUKCIJŲ DALIS

Pagal STR 1.01.03:2017 „Statinių klasifikavimas pagal jų naudojimo paskirtį“ 2.18 punktą. Pastatas priskiriamas neypatingų statinių kategorijai.

**Sienos** – medžio karkasas.

**Pamatai** – priestatui numatomi gręžtiniai

**Pastato stogas** – stogas dvišlaitis, laikančios stogo konstrukcijos- medinės gegnės.

Stogo danga- beastbestis šiferis.

19186-41-PP-AR	Lapas	Lapų	Laida
	6	6	0

**EKSPLIKACIJA:**

- SKLYPO RIBA
- ① REKONSTRUOJAMAS GYVENAMASIS NAMAS
- ↔ ESAMAS ELEKTROS ĮVADAS
- ESAMI VANDENTIEKIO TINKLAI
- ESAMI NUOTEKŲ TINKLAI
- ↔ ESAMAS RYŠIŲ TINKLAS
- ▲ ĮĖJIMAS Į PASTATĄ
- ↔ ĮVAŽIAVIMAS

**TECHNOEKONOMINIAI RODIKLIAI**

**SKLYPO:**

- 1. SKLYPO PLOTAS 12880 m<sup>2</sup>
- 2. UŽSTATYMO INTENSIVUMAS 6.5 %
- 3. UŽSTATYMO TANKIS 5.9 %

**1 REKONSTRUOJAMAS GYVENAMASIS NAMAS:**

- 1. UŽSTATYMO PLOTAS 301.00 m<sup>2</sup>
- 2. BENDRAS PLOTAS 381.59 m<sup>2</sup>
- 3. NAUDINGAS PLOTAS 353.25 m<sup>2</sup>
- 4. GYVENAMAS PLOTAS 267.09 m<sup>2</sup>
- 5. PAGALBINIS NAUDINGAS PLOTAS 86.16 m<sup>2</sup>
- 6. PAGALBINIS NENAUDINGAS PLOTAS 28.34 m
- 6. PASTATO TŪRIS 1890.00 m<sup>3</sup>
- 7. PASTATO AUKŠTIS Esamas
- 8. AUKŠTŲ SKAIČIUS 1 su mansarda

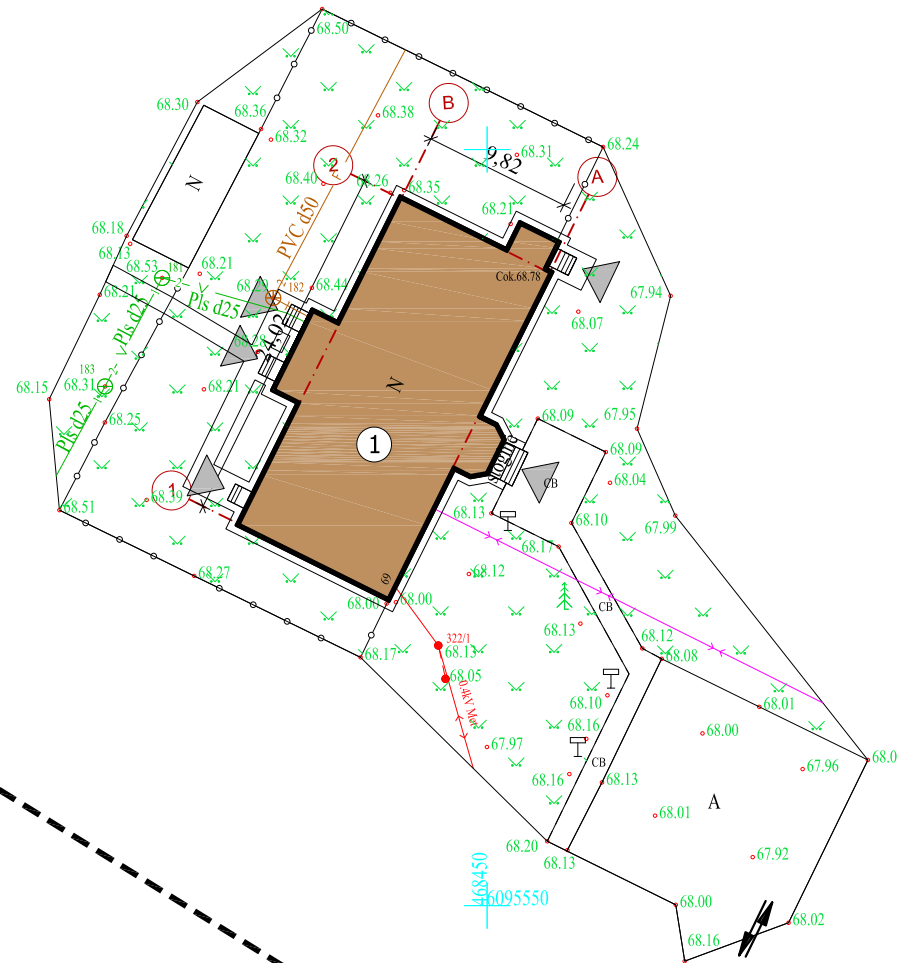

0	2020				
Laida	Data	Keitimų pavadinimas (priežastis)			
KVAL. PATV. DOK. NR.	 Tel. +370 672 72728 www.trimatesidejos.lt		STATINIO PROJEKTO PAVADINIMAS <b>DVIEJŲ BUTŲ GYVENAMOJO NAMO, ŠAKIŲ R. SAV., LEKĖČIŲ SEN., LEKĖČIŲ K. DRAUGYSTĖS G. 69, REKONSTRAVIMO PROJEKTAS</b>		
	Pareigos	V. Pavardė	Parašas	STATINIO NUMERIS IR PAVADINIMAS	
A 1960	PV	Atest. arch. T. VAIKASAS		<b>00 SKLYPO PLANAS</b>	
A 1960	PDV	Atest. arch. T. VAIKASAS		DOKUMENTO PAVADINIMAS	LAIDA
				<b>INŽINERINIŲ TINKLŲ SUVESTINIS PLANAS M 1:500</b>	0
KALBA	STATYTOJAS IR (ARBA) UŽSAKOVAS			DOKUMENTO ŽYMUO	LAPAS
LT	VALSTYBINIŲ MIŠKŲ URĖDIJA, VĮ			<b>19186-41-TDP-ITSP-1</b>	LAPŲ
					1
					1



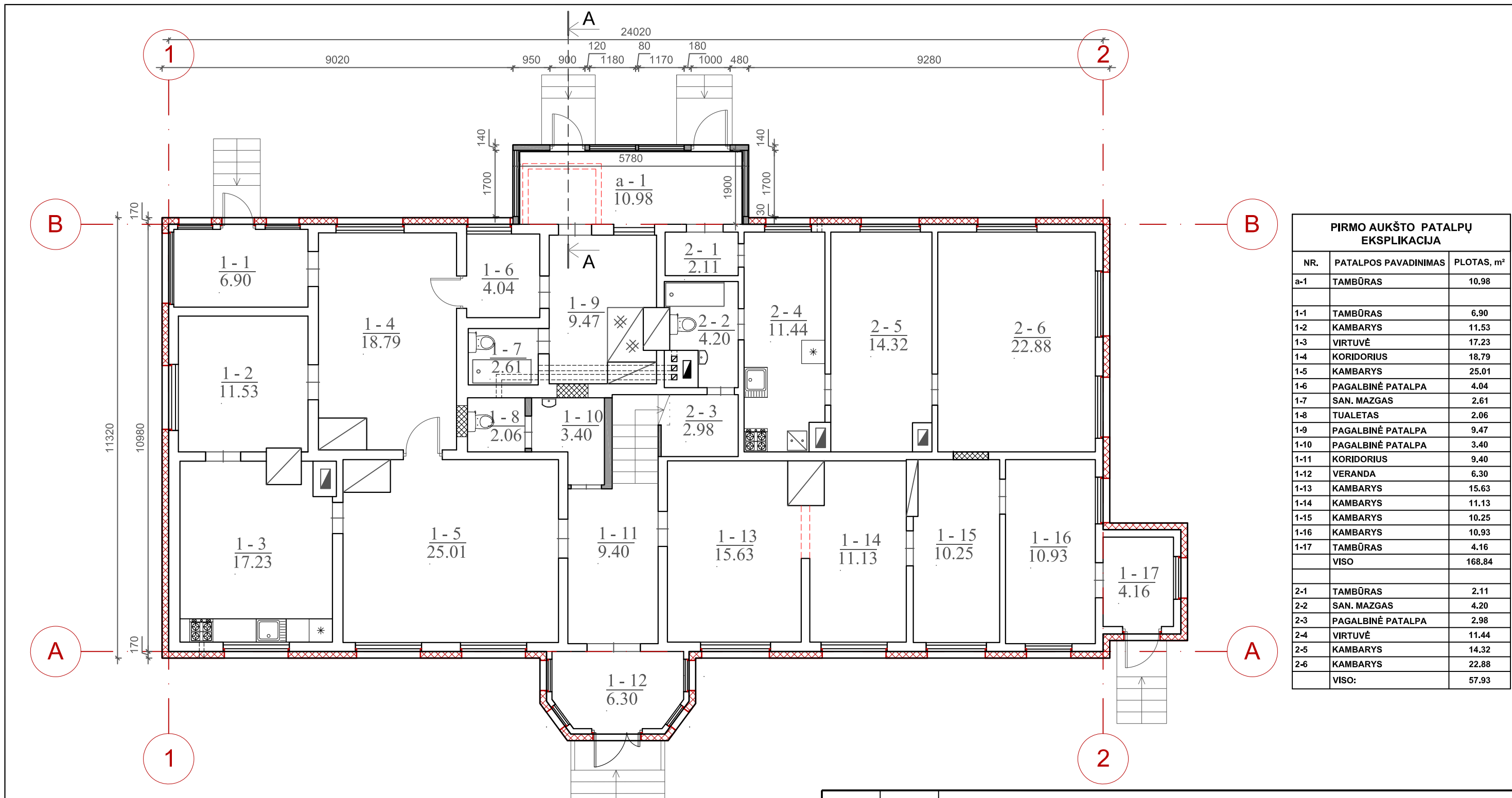

PIRMO AUKŠTO PATALPŲ EKSPLIKACIJA		
NR.	PATALPOS PAVADINIMAS	PLOTAS, m <sup>2</sup>
a-1	TAMBŪRAS	10.98
1-1	TAMBŪRAS	6.90
1-2	KAMBARYS	11.53
1-3	VIRTUVĖ	17.23
1-4	KORIDORIUS	18.79
1-5	KAMBARYS	25.01
1-6	PAGALBINĖ PATALPA	4.04
1-7	SAN. MAZGAS	2.61
1-8	TUALETAS	2.06
1-9	PAGALBINĖ PATALPA	9.47
1-10	PAGALBINĖ PATALPA	3.40
1-11	KORIDORIUS	9.40
1-12	VERANDA	6.30
1-13	KAMBARYS	15.63
1-14	KAMBARYS	11.13
1-15	KAMBARYS	10.25
1-16	KAMBARYS	10.93
1-17	TAMBŪRAS	4.16
	VISO	168.84
2-1	TAMBŪRAS	2.11
2-2	SAN. MAZGAS	4.20
2-3	PAGALBINĖ PATALPA	2.98
2-4	VIRTUVĖ	11.44
2-5	KAMBARYS	14.32
2-6	KAMBARYS	22.88
	VISO:	57.93

**SUTARTINIAI ŽYMĖJIMAI:**

- ESAMOS SIENOS
- APŠILTINIMAS
- PROJEKTUOJAMOS SIENOS

0	2020			
Laida	Data	Keitimų pavadinimas (priežastis)		
KVAL. PATV. DOK. NR.			STATINIO PROJEKTO PAVADINIMAS	
	Pareigos V. Pavardė Parašas A 1960 PV T. VAIKASAS A 1960 PDV T. VAIKASAS		DVIEJŲ BUTŲ GYVENAMOJO NAMO, ŠAKIŲ R. SAV., LEKĖČIŲ SEN., LEKĖČIŲ K. DRAUGYSTĖS G. 69, REKONSTRAVIMO PROJEKTAS	
KALBA	STATYTOJAS IR (ARBA) UŽSAKOVAS		STATINIO NUMERIS IR PAVADINIMAS	
LT	VALSTYBINIŲ MIŠKŲ URĖDIJA, VĮ		DVIEJŲ BUTŲ GYVENAMASIS NAMAS	
			DOKUMENTO PAVADINIMAS	
			PIRMO AUKŠTO PLANAS M 1:100	
			DOKUMENTO ŽYMUO	
			19186-41-TDP-SA-1	
			LAPAS	LAPŲ
			1	1

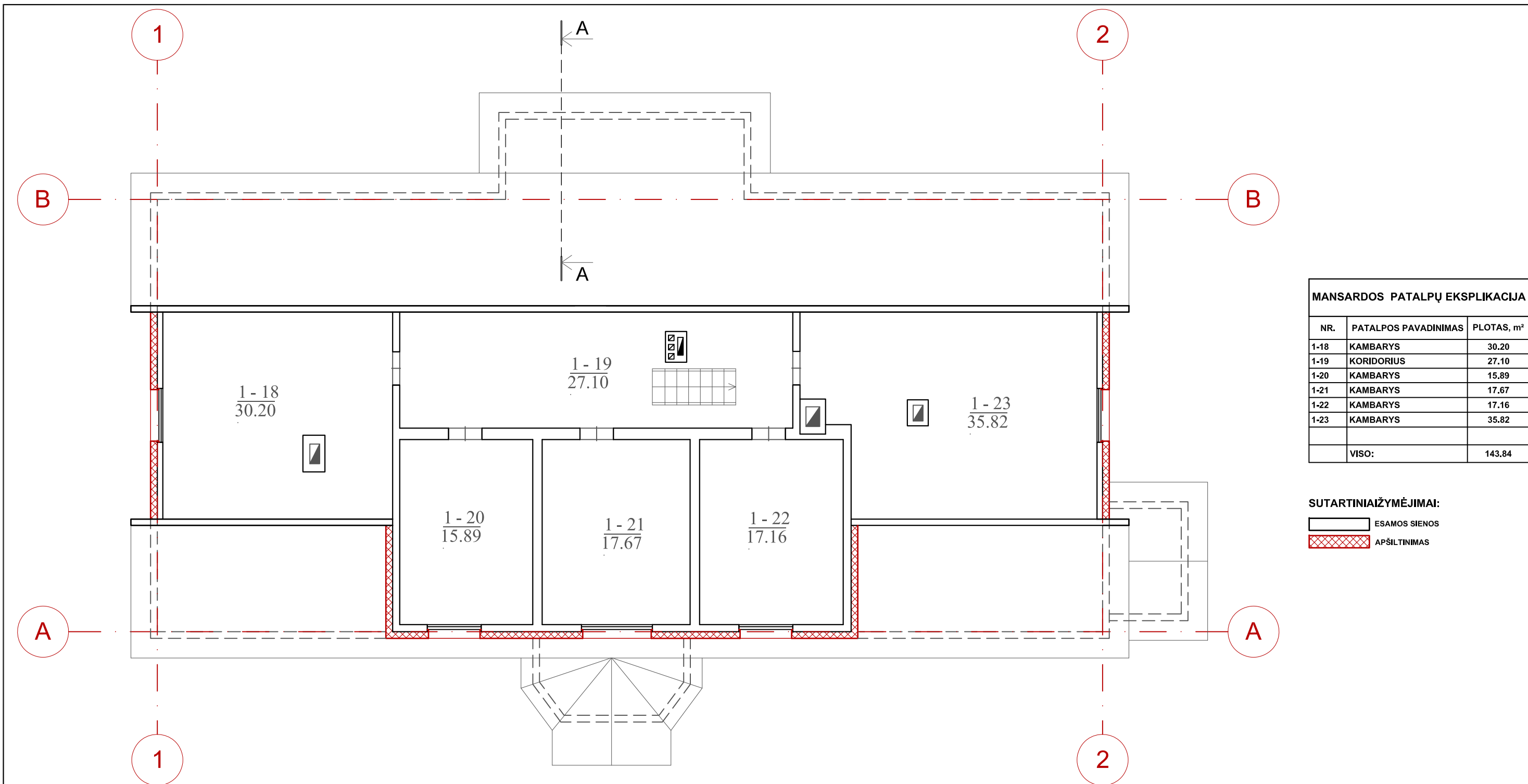

MANSARDOS PATALPŲ EKSPLIKACIJA		
NR.	PATALPOS PAVADINIMAS	PLOTAS, m²
1-18	KAMBARYS	30.20
1-19	KORIDORIUS	27.10
1-20	KAMBARYS	15.89
1-21	KAMBARYS	17.67
1-22	KAMBARYS	17.16
1-23	KAMBARYS	35.82
VISO:		143.84

**SUTARTINIAI ŽYMĖJIMAI:**  
 ESAMOS SIENOS  
 APŠILTINIMAS

0	2020				
Laida	Data	Keitimų pavadinimas (priežastis)			
KVAL. PATV. DOK. NR.			STATINIO PROJEKTO PAVADINIMAS		
	Tel. +370 672 72728 www.trimatesidejos.lt		DVIEJŲ BUTŲ GYVENAMOJO NAMO, ŠAKIŲ R. SAV., LEKĖČIŲ SEN., LEKĖČIŲ K. DRAUGYSTĖS G. 69, REKONSTRAVIMO PROJEKTAS		
	Pareigos	V. Pavardė	Parašas	STATINIO NUMERIS IR PAVADINIMAS	
A 1960	PV	T. VAIKASAS		DVIEJŲ BUTŲ GYVENAMASIS NAMAS	
A 1960	PDV	T. VAIKASAS		DOKUMENTO PAVADINIMAS	
				MANSARDOS PLANAS M 1:100	
				LAPAS	LAPŲ
KALBA	STATYTOJAS IR (ARBA) UŽSAKOVAS			DOKUMENTO ŽYMUO	
LT	VALSTYBINIŲ MIŠKŲ URĖDIJA, VĮ			19186-41-TDP-SA-2	
				1	1



1 Fasadas tarp ašių 1-2 M 1:100

2



A Fasadas tarp ašių A-B M 1:100

B

SUTARTINIAI ŽYMĖJIMAI

- FASADŲ SPALVA (GELŠVA)- RGB 214 200 167
- COKOLIO SPALVA (RUSVA)- RGB 125 64 34
- STOGO SPALVA (TAMSAI RUDA)- RAL 8004

0	2020			
Laida	Data	Keitimų pavadinimas (priežastis)		
KVAL. PATV. DOK. NR.	 Tel. +370 672 72728 www.trimatesidejos.lt		STATINIO PROJEKTO PAVADINIMAS	
			DVIEJŲ BUTŲ GYVENAMOJO NAMO, ŠAKIŲ R. SAV., LEKĖČIŲ SEN., LEKĖČIŲ K. DRAUGYSTĖS G. 69, REKONSTRAVIMO PROJEKTAS	
	Pareigos	V. Pavardė	Parašas	STATINIO NUMERIS IR PAVADINIMAS
A 1960	PV	Atest. Arch. T. VAIKASAS		DVIEJŲ BUTŲ GYVENAMASIS NAMAS
A 1960	PDV	Atest. Arch. T. VAIKASAS		DOKUMENTO PAVADINIMAS
				FASADAI 1:100
Kalba	STATYTOJAS IR (ARBA) UŽSAKOVAS		DOKUMENTO ŽYMUO	LAPAS
LT	VALSTYBINIŲ MIŠKŲ URĖDIJA, VĮ		19186-41-TDP-SA-3	LAPŲ
				0
				1
				1



2 Fasadas tarp ašiu 2-1 M 1:100

1



B Fasadas tarp ašiu B-A M 1:100

A

SUTARTINIAI ŽYMĖJIMAI

- FASADŲ SPALVA (GELŠVA)- RGB 214 200 167
- COKOLIO SPALVA (RUSVA)- RGB 125 64 34
- STOGO SPALVA (TAMSAI RUDA)- RAL 8004

0	2020			
Laida	Data	Keitimų pavadinimas (priežastis)		
KVAL. PATV. DOK. NR.	 Tel. +370 672 72728 www.trimatesidejos.lt		STATINIO PROJEKTO PAVADINIMAS	
			DVIEJŲ BUTŲ GYVENAMOJO NAMO, ŠAKIŲ R. SAV., LEKĖČIŲ SEN., LEKĖČIŲ K. DRAUGYSTĖS G. 69, REKONSTRAVIMO PROJEKTAS	
	Pareigos	V. Pavardė	Parašas	STATINIO NUMERIS IR PAVADINIMAS
A 1960	PV	Atest. Arch. T. VAIKASAS		DVIEJŲ BUTŲ GYVENAMASIS NAMAS
A 1960	PDV	Atest. Arch. T. VAIKASAS		DOKUMENTO PAVADINIMAS
				FASADAI 1:100
Kalba	STATYTOJAS IR (ARBA) UŽSAKOVAS		DOKUMENTO ŽYMUO	LAPAS
LT	VALSTYBINIŲ MIŠKŲ URĖDIJA, VĮ		19186-41-TDP-SA-4	LAPŲ
				0
				1
				1

