

SKLYPO PLANAS M 1:500
(sklypo sutvarkymo (aplinkotvarkos) planas)

64/44-0315 64/44-0316

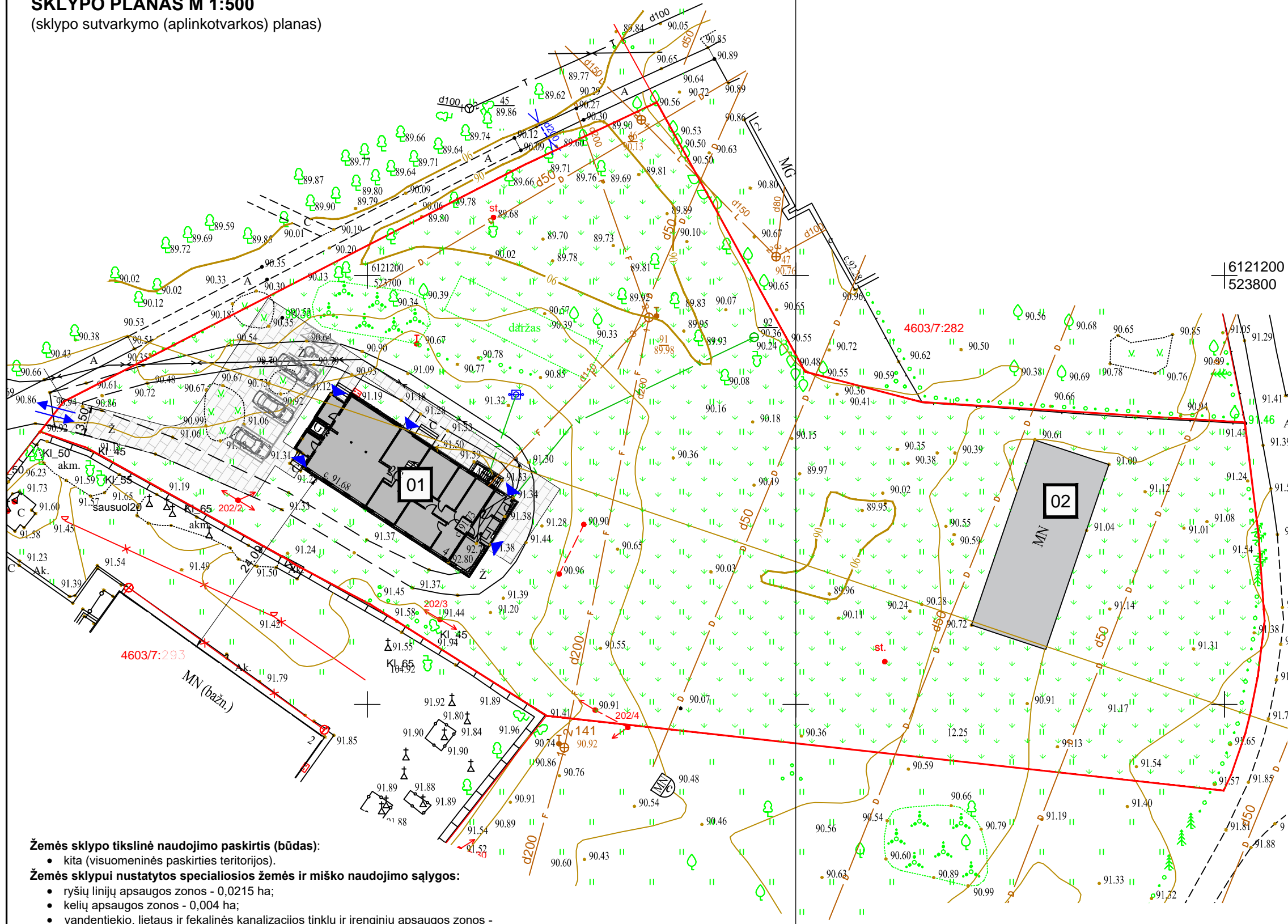

Sutartinis žymėjimas

	Sklypo riba
	Gretimų sklypų ribos
	Įvažiavimas - išvažiavimas sklype
	Žalieji plotai
	Projektuojama įvažiavimo kelias, takai
	Automobilių stovėjimo vieta
	Rekonstruojamas pastatas
	Esamas pastatas
	Įėjimas į pastatą
	Esami vandentiekio tinklai
	Esami buitinių nuotekų tinklai
	Esami drenažo tinklai
	Esamas žemosios įtampos elektros kabelis/laidas

Pastatų eksplikacija (statybos rūšis)

01	Palaugų paskirties pastatas (statinio rekonstravimas)
02	Pagalbinio ūkio paskirties pastatas 311p (esamas)

- Žemės sklypo tikslinė naudojimo paskirtis (būdas):**
- kita (visuomeninės paskirties teritorijos).
- Žemės sklypui nustatytos specialiosios žemės ir miško naudojimo sąlygos:**
- ryšių linijų apsaugos zonos - 0,0215 ha;
 - kelių apsaugos zonos - 0,004 ha;
 - vandentiekio, lietaus ir fekalinės kanalizacijos tinklų ir įrenginių apsaugos zonos - 0,065 ha;
 - žemės sklypai, kuriuose įrengtos valstybei priklausanti melioracijos sistemos bei įrenginiai - 0,6046 ha;
 - elektros linijų apsaugos zonos - 0,033 ha;
 - saugotini želdiniai - 0,01 ha.

- Žemės sklypo rodikliai:**
- Kelio, aikštelės ir takų plotas - 404,99 m² (6,70%).
 - Želdynų ir želdinių plotas - 5140,80 m² (85,03%).
 - Pastatų ir statinių užimamas plotas - 500,21 m² (8,27%).

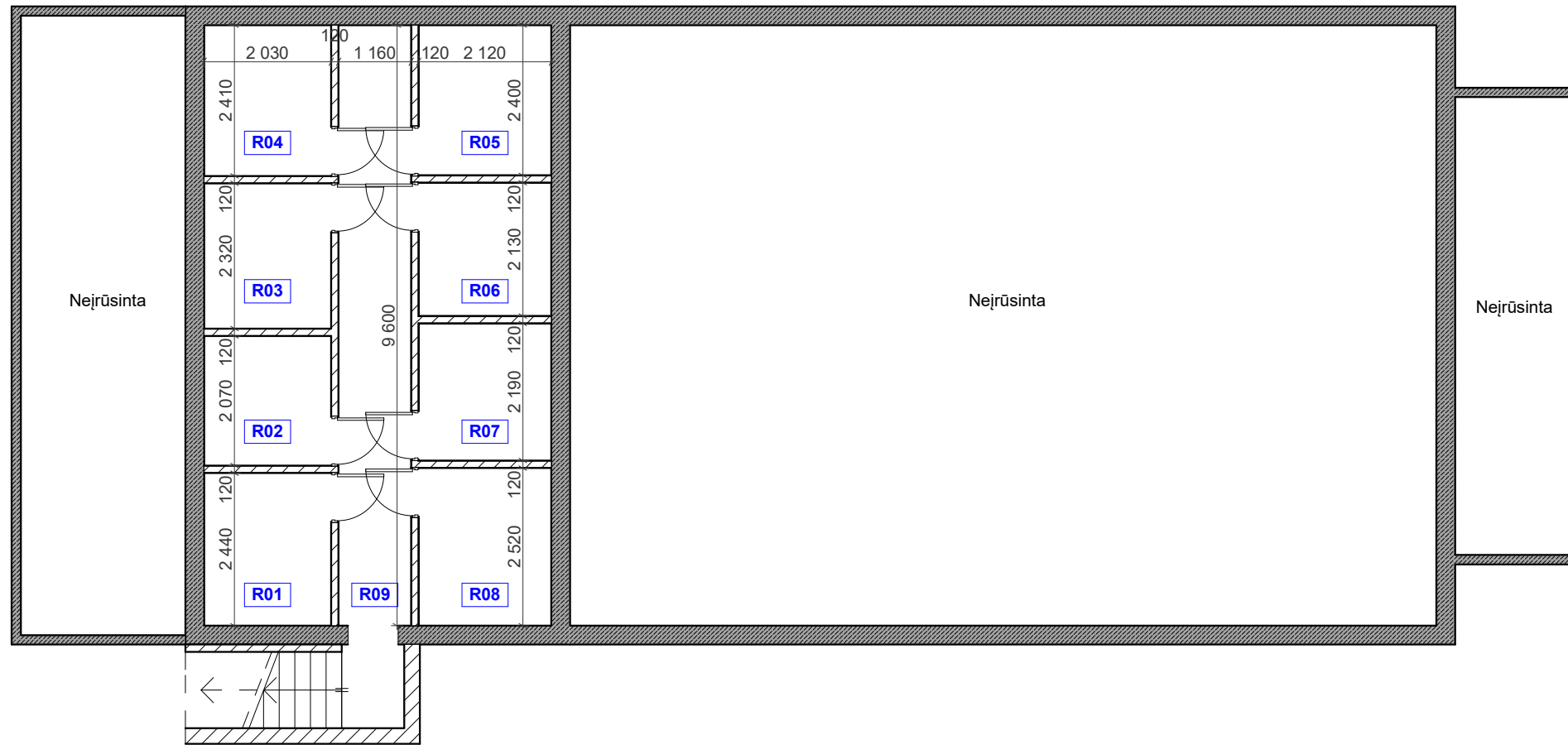

- Pastabos:**
1. Sklypo plano brėžinys atliktas ant ind. V. Rukšėno įmonės padarytos ir suderintos skaitmeninės topografinės nuotraukos, atliktos 2019.01.
 2. Topografinės nuotraukos koordinacių sistema - LKS-94, aukščių sistema - Baltijos.
 3. Sklypų ribos pažymėtos plane juridinės galios neturi.
 4. Projektuojamo pastato koordinatės išneštos pastato ašių susikirtime.

0	2020.02	Visuomenės informavimui		
LAIDA	ISLEIDIMO DATA	LAIDOS STATUSAS, KEITIMO PRIEŽASTIS (JEI TAIKOMA)		
KVALIF. PATVIRTINIMO DOK. NR.		UAB „PROJEKTERA“ Žeimių g. 11, LT-55001, Jonava Mob. +370 656 20819, +370 682 38234 www.projektera.lt		STATINIO PROJEKTO PAVADINIMAS Vieno buto gyvenamojo namo 2A1m, Kačėnų g. 4, Bukonių k., Bukonių sen., Jonavos r., rekonstravimo keičiant paskirtį į mokslo (≥51%) ir paslaugų (≤49%) projektas
30218	PV.	A. Kriauza		DOKUMENTO PAVADINIMAS Sklypo planas M 1:500 (sklypo sutvarkymo (aplinkotvarkos) planas)
LT	STATYTOJAS (UŽSAKOVAS)	Bukonių krašto šeimos namai		DOKUMENTO ŽYMUO Projektiniai pasiūlymai
				LAIDA 0
				LAPAS 1
				LAPŲ 7



Rūsio patalpų eksplikacija

Patalpos nr.	Patalpos pavadinimas	Plotas
R01	Techninė patalpa	4.95
R02	Techninė patalpa	4.20
R03	Techninė patalpa	4.71
R04	Techninė patalpa	4.89
R05	Techninė patalpa	5.09
R06	Techninė patalpa	4.52
R07	Techninė patalpa	4.64
R08	Techninė patalpa	5.34
R09	Koridorius	11.14
		49.48 m²

0	2020.02	Visuomenės informavimui		
LAIDA	IŠLEIDIMO METAI	LAIDOS STATUSAS, KEITIMO PRIEŽASTIS (JEI TAIKOMAS)		
KVALIF. PATVIRTINIMO DOK. NR.	 UAB „PROJEKTERA“ Žeminių g. 11, LT-55001, Jonava Mob. +370 656 20819, +370 682-38234 www.projektera.lt	STATINIO PROJEKTO PAVADINIMAS Vieno buto gyvenamojo namo 2A1m, Kačėnų g. 4, Bukonių k., Bukonių sen., Jonavos r., rekonstravimo keičiant paskirtį į mokslo (≥51%) ir paslaugų (≤49%) projektas		
30218	PV.	A. Kriausa	 DOKUMENTO PAVADINIMAS	LAIDA
			Rūsio planas	0
LT	STATYTOJAS (UŽSAKOVAS)		DOKUMENTO ŽYMUO	LAPAS
	Bukonių krašto šeimos namai		Projektiniai pasiūlymai	2
				LAPŲ
				7

PIRMO AUKŠTO PLANAS

1:100

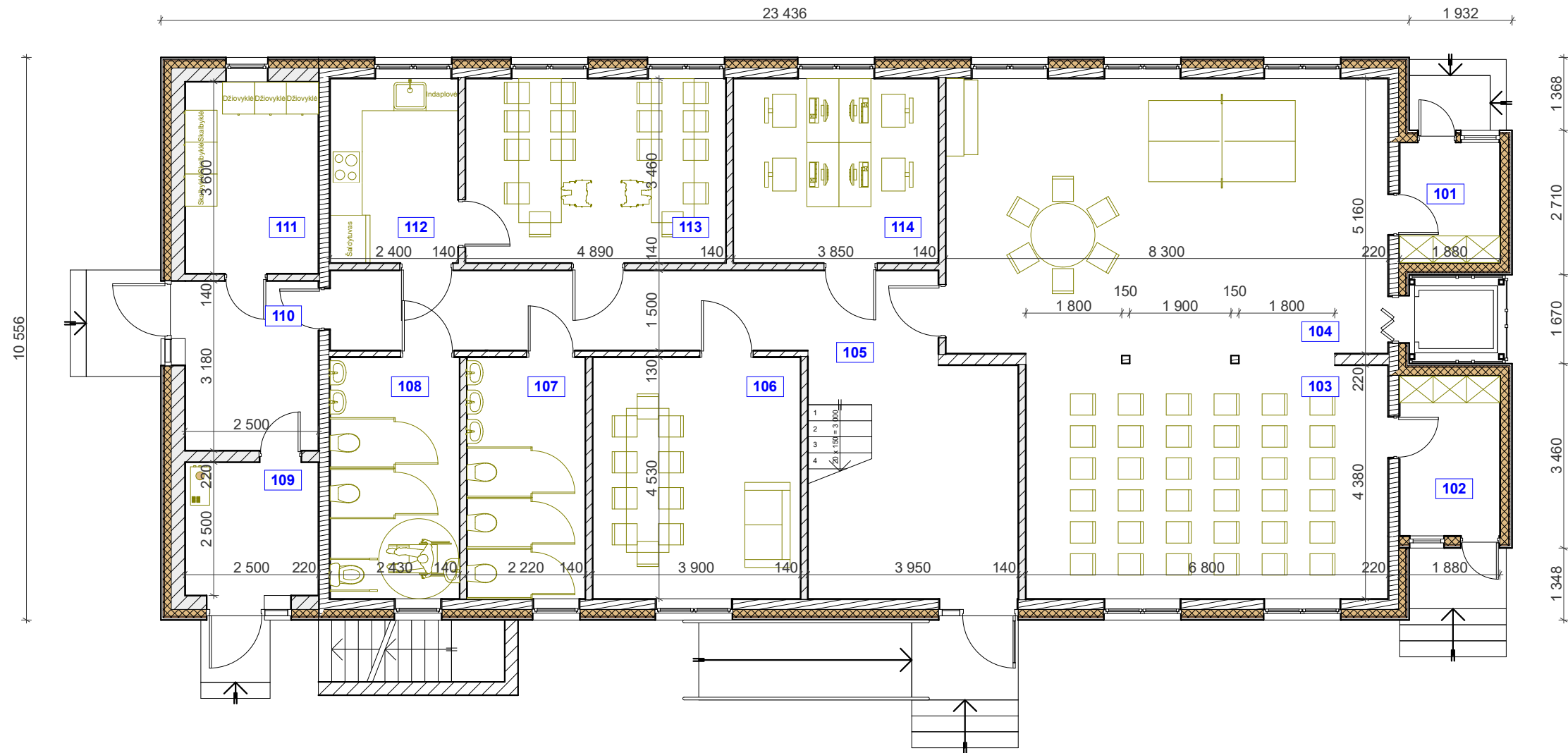

Pirmo aukšto patalpų eksplikacija

Patalpos nr.	Patalpos pavadinimas	Plotas
101	Tambūras	4.23
102	Tambūras	5.64
103	Salė	29.78
104	Užimtumo kambarys	42.83
105	Koridorius	32.21
106	Senjorų kambarys	17.67
107	Tualetas	10.09
108	Tualetas	11.01
109	Katilinė	6.25
110	Koridorius	7.95
111	Skalbikla	9.00
112	Virtuvė	8.30
113	Valgykla	16.92
114	Pamokų ruošos kambarys	13.32
		215.20 m²

0	2020.02	Visuomenės informavimui	
LAIDA	IŠLEIDIMO METAI	LAIDOS STATUSAS, KEITIMO PRIEŽASTIS (JEI TAIKOMAS)	
KVALIF. PATVIRTINIMO DOK. NR.	UAB „PROJEKTERA“ Žeminių g. 11, LT-55001, Jonava Mob. +370 656 20819, +370 682-38234 www.projektera.lt	STATINIO PROJEKTO PAVADINIMAS Vieno buto gyvenamojo namo 2A1m, Kačėnų g. 4, Bukonių k., Bukonių sen., Jonavos r., rekonstravimo keičiant paskirtį į mokslo (≥51%) ir paslaugų (≤49%) projektas	
30218	PV.	A. Kriauza	DOKUMENTO PAVADINIMAS Pirmo aukšto planas LAIDA 0
LT	STATYTOJAS (UŽSAKOVAS)	Bukonių krašto šeimos namai	DOKUMENTO ŽYMUO Projektiniai pasiūlymai LAPAS 3 LAPŲ 7

ANTRO AUKŠTO PLANAS

1:100

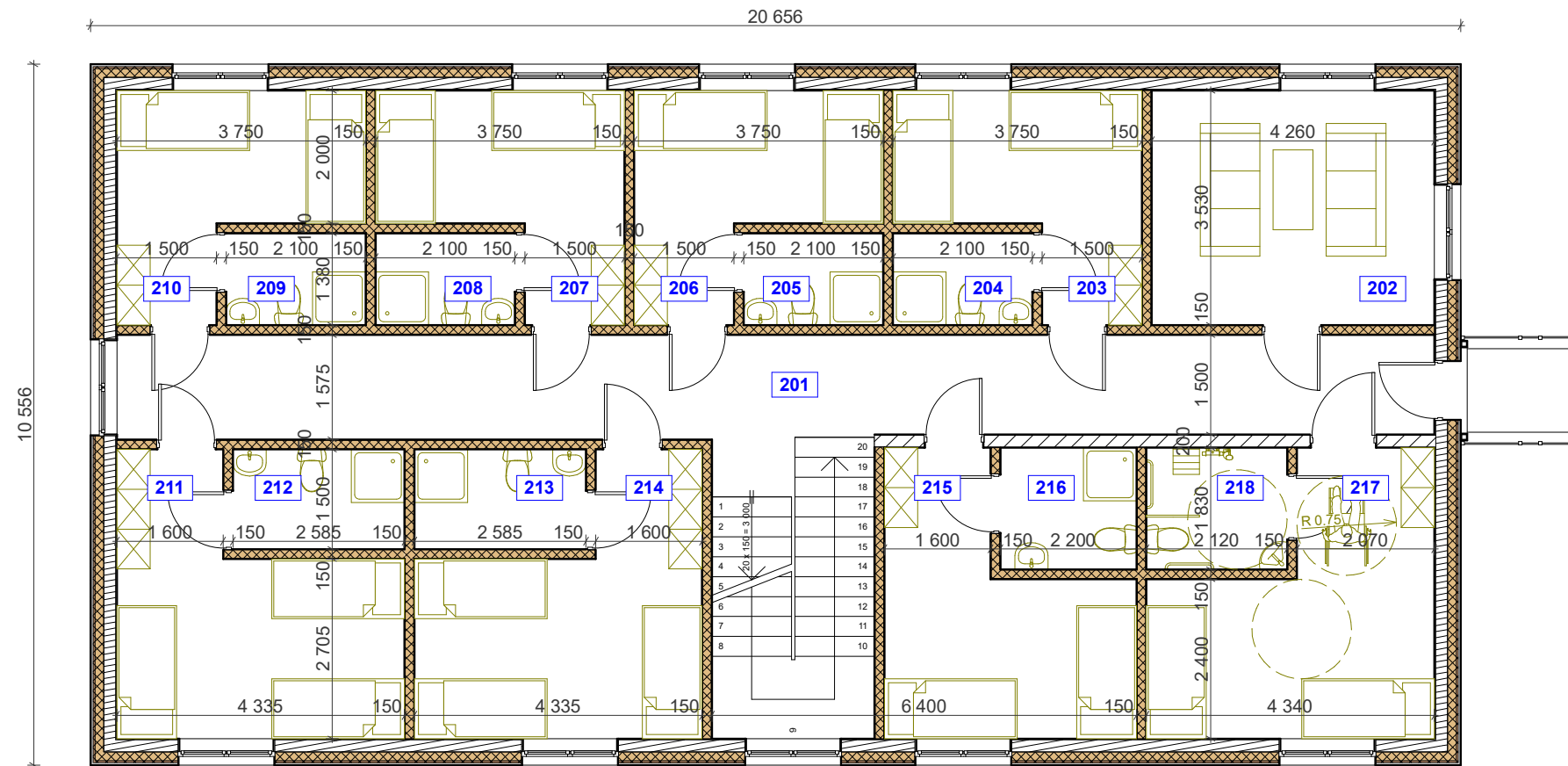

Antro aukšto patalpų eksplikacija

Patalpos nr.	Patalpos pavadinimas	Plotas
201	Koridorius	30.65
202	Kambarys	15.04
203	Kambarys	9.79
204	Sanitarinis mazgas	2.90
205	Sanitarinis mazgas	2.90
206	Kambarys	9.80
207	Kambarys	9.80
208	Sanitarinis mazgas	2.90
209	Sanitarinis mazgas	2.90
210	Kambarys	9.80
211	Kambarys	14.28
212	Sanitarinis mazgas	3.88
213	Sanitarinis mazgas	3.88
214	Kambarys	14.37
215	Kambarys	12.29
216	Sanitarinis mazgas	3.75
217	Kambarys	14.51
218	Sanitarinis mazgas	3.88
		167.32 m²

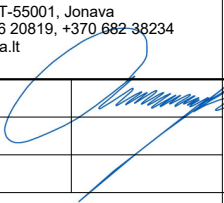
0	2020.02	Visuomenės informavimui		
LAIDA	IŠLEIDIMO METAI	LAIDOS STATUSAS, KEITIMO PRIEŽASTIS (JEI TAIKOMAS)		
KVALIF. PATVIRTINIMO DOK. NR.	 UAB „PROJEKTERA“ Žemlių g. 11, LT-55001, Jonava Mob. +370 656 20819, +370 682-38234 www.projektera.lt	STATINIO PROJEKTO PAVADINIMAS Vieno buto gyvenamojo namo 2A1m, Kačėnų g. 4, Bukonių k., Bukonių sen., Jonavos r., rekonstravimo keičiant paskirtį į mokslo (≥51%) ir paslaugų (≤49%) projektas		
30218	PV.	A. Kriauza	 DOKUMENTO PAVADINIMAS Antro aukšto planas	LAIDA 0
LT	STATYTOJAS (UŽSAKOVAS)	Bukonių krašto šeimos namai	DOKUMENTO ŽYMUO	LAPAS LAPŲ 4 7



Sutartiniai žymėjimai:

-  **Profiliuota skarda**
Antracito spalva
-  **Fasadinės plokštės**
Austrių baltumo spalva
-  **Fasadinės plokštės**
Pastelinė žalia spalva
-  **Cokolinis tinkas**
Pilka spalva

0	2020.02	Visuomenės informavimui		
LAIDA	IŠLEIDIMO METAI	LAIDOS STATUSAS, KEITIMO PRIEŽASTIS (JEI TAIKOMAS)		
KVALIF. PATVIRTINIMO DOK. NR.		STATINIO PROJEKTO PAVADINIMAS		
	UAB „PROJEKTERA“ Žeminių g. 11, LT-55001, Jonava Mob. +370 656 20819, +370 682-38234 www.projektera.lt	Vieno buto gyvenamojo namo 2A1m, Kačėnų g. 4, Bukonių k., Bukonių sen., Jonavos r., rekonstravimo keičiant paskirtį į mokslo (≥51%) ir paslaugų (≤49%) projektas		
30218	PV.	A. Kriauza	DOKUMENTO PAVADINIMAS	
			Fasadai	
LT	STATYTOJAS (UŽSAKOVAS)	DOKUMENTO ŽYMUO		LAPAS
	Bukonių krašto šeimos namai	Projektiniai pasiūlymai		LAPŲ
		5	7	



Sutartiniai žymėjimai:

	Profiliuota skarda Antracito spalva
	Fasadinės plokštės Austrių baltumo spalva
	Fasadinės plokštės Pastelinė žalia spalva
	Cokolinis tinkas Pilka spalva

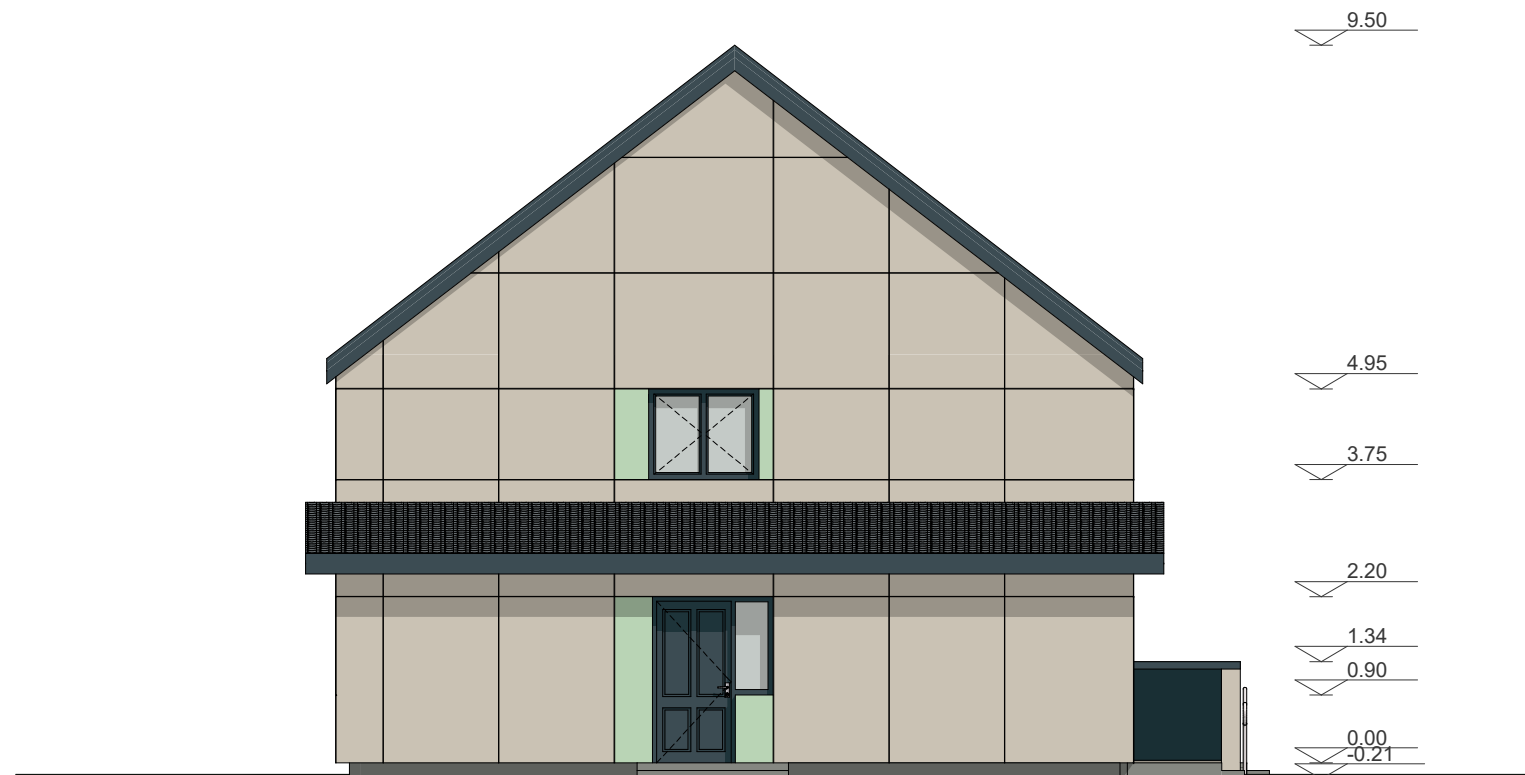

0	2020.02	Visuomenės informavimui		
LAIDA	IŠLEIDIMO METAI	LAIDOS STATUSAS, KEITIMO PRIEŽASTIS (JEI TAIKOMAS)		
KVALIF. PATVIRTINIMO DOK. NR.		STATINIO PROJEKTO PAVADINIMAS Vieno buto gyvenamojo namo 2A1m, Kačėnų g. 4, Bukonių k., Bukonių sen., Jonavos r., rekonstravimo keičiant paskirtį į mokslo (≥51%) ir paslaugų (≤49%) projektas		
30218	PV.	A. Kriauza	DOKUMENTO PAVADINIMAS	LAIDA
			Fasadai	0
LT	STATYTOJAS (UŽSAKOVAS)	DOKUMENTO ŽYMUO		LAPAS
	Bukonių krašto šeimos namai	Projektiniai pasiūlymai		LAPŲ
				6
				6

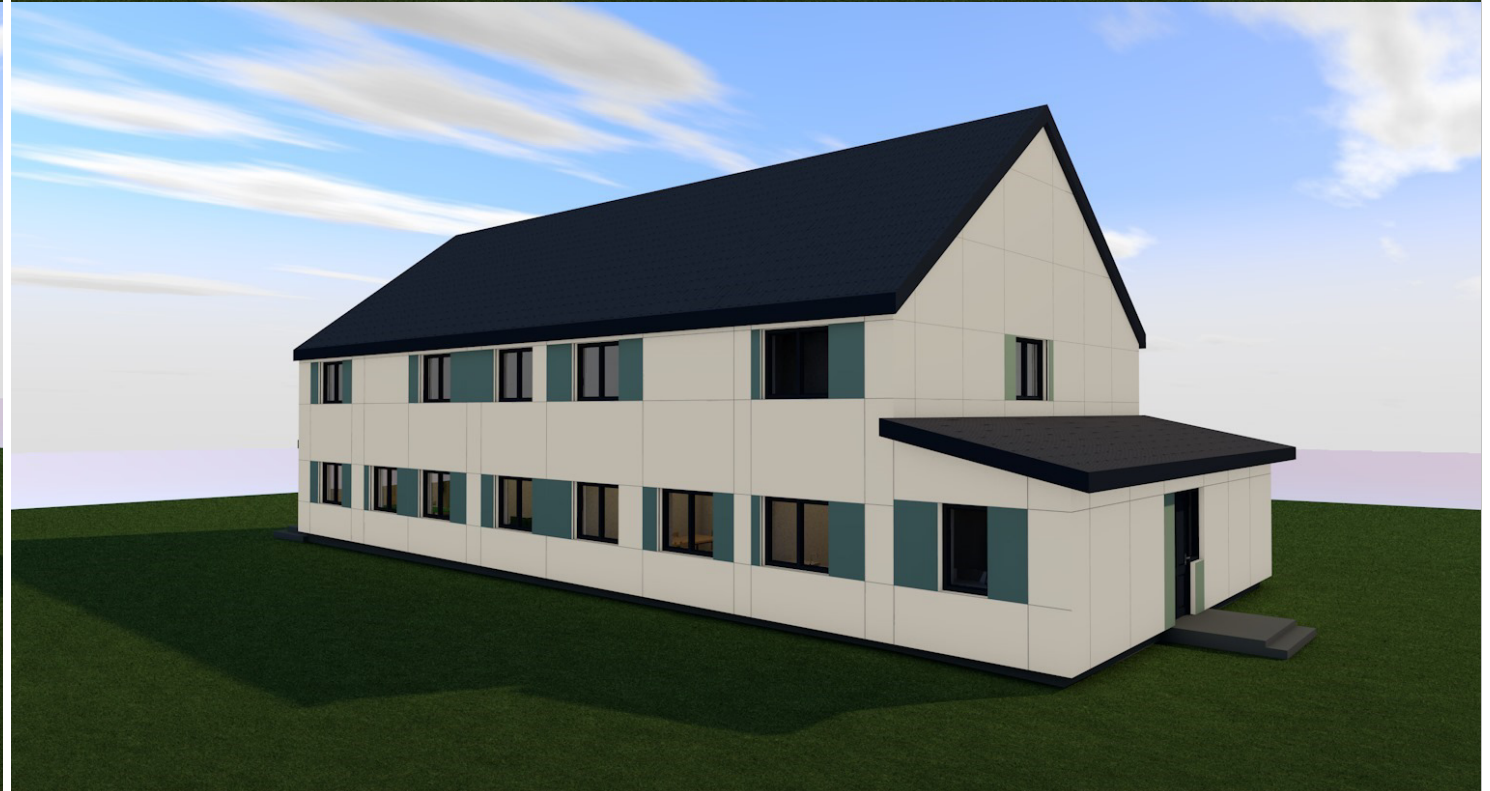

0	2020.02	Visuomenės informavimui		
LAIDA	IŠLEIDIMO METAI	LAIDOS STATUSAS, KEITIMO PRIEŽASTIS (JEI TAIKOMAS)		
KVALIF. PATVIRTINIMO DOK. NR.		UAB „PROJEKTERA“ Žeminių g. 11, LT-55001, Jonava Mob. +370 656 20819, +370 682-38234 www.projektera.lt	STATINIO PROJEKTO PAVADINIMAS Vieno buto gyvenamojo namo 2A1m, Kačėnų g. 4, Bukonių k., Bukonių sen., Jonavos r., rekonstravimo keičiant paskirtį į mokslo (≥51%) ir paslaugų (≤49%) projektas	
30218	PV.	A. Kriauza		DOKUMENTO PAVADINIMAS Laida Vizualizacijos 0
LT	STATYTOJAS (UŽSAKOVAS)	Bukonių krašto šeimos namai		DOKUMENTO ŽYMUO LAPAS LAPŲ 7 7