

Forma patvirtinta
Vilniaus miesto
savivaldybės
administracijos direktoriaus
2019 m. lapkričio 27 d.
įsakymu Nr. 30-3052/19



VILNIAUS MIESTO SAVIVALDYBĖS ADMINISTRACIJA

PRITARIU
Vyriausiasis miesto architektas

(parašas)

2020 m.

_d.

Reg. Nr. PPLI 42/20

PROJEKTINIŲ PASIŪLYMŲ RENGIMO UŽDUOTIS

2020 m.
Vilnius

1. Statinio projekto pavadinimas: Daugiabučio gyvenamojo namo M. K. Oginskio g. 17 rekonstravimo projektas
2. Nustatomi žemės sklypo naudojimo reglamentai

2.1.	užstatymo tipas	Laisvo planavimo
2.2.	užstatymo tankis	40%
2.3.	užstatymo intensyvumas	1,2
2.4.	aukštis (m) nuo statinių statybos zonos esamo žemės paviršiaus	16m
2.5.	maksimali absoliutinė altitudė (m)	131,50m
2.6.	aukštų skaičius (nuo-iki)	3 aukštai + anstatas
2.7.	automobilių stovėjimo vietų skaičius	Vadovaujantis „Gatvės ir vietinės reikšmės keliai. Bendrieji reikalavimai“ bei Vilniaus miesto savivaldybės tarybos patvirtintu 2017-12-20 sprendimu Nr. 1-1312
2.8.	priklausomų želdynų plotas	30%
2.9.	esamų medžių įvertinimas, taksacija	Nereikalinga

3. Kiti reikalavimai

3.1.	architektūrinės išraiškos priemonės: medžiagiškumas, spalva, tūrio formos, proporcijos, mastelis	Atitinka kontekstą tiek spalvos tiek tūrio prasme.
3.2.	reikalavimai sklypo sutvarkymui ir apželdinimui	Maksimaliai apželdinti sklypo pietinę dalį.
3.3.	konteksto sąlygojami reikalavimai	Aukštingumas kontekstualus.
	reikalavimai susisiekimo ir inžinerinių tinklų plėtrai	Visi daugiabutį aptarnaujantys tinklai prijungiami prie miesto centralizuotų tinklų.

3.4.	kiti teritorijų planavimo dokumentuose nustatyti reikalavimai (bendruosiuose, specialiuosiuose planuose)	Nereikalingi.
3.5.	su projekto įgyvendinimu susijusi būtina viešosios infrastruktūros plėtra	Atitinka.
3.6.	projektinių pasiūlymų vaizdinės informacijos parengimas	Tinkamas.

Jovilė Jaruševičiūtė, tel. (8 5) 211 2692, el. paštas jovile.jaruseviciute@vilnius.lt

Gintaras Kuodis, tel. (8 5) 211 2692, el. paštas gintaras.kuodis@vilnius.lt

Lietuvos Respublikos viešojo administravimo įstatymo 36 straipsnis: asmuo turi teisę apskųsti viešojo administravimo subjekto priimtą administracinės procedūros sprendimą savo pasirinkimu administracinių ginčų komisijai arba administraciniam teismui įstatymų nustatyta tvarka.

DETALŪS METADUOMENYS

Dokumento sudarytojas (-ai)	Vilniaus miesto savivaldybė 188710061, Konstitucijos pr. 3, LT-09601, Vilnius
Dokumento pavadinimas (antraštė)	DĖL PP UŽDUOTIES M.K. OGINSKIO G. 17
Dokumento registracijos data ir numeris	2020-02-18 Nr. A51-23152/20(3.3.2.26E-VMA)
Dokumento gavimo data ir dokumento gavimo registracijos numeris	–
Dokumento specifikacijos identifikavimo žymuo	ADOC-V1.0
Parašo paskirtis	Pasirašymas
Parašą sukūrusio asmens vardas, pavardė ir pareigos	Mindaugas Pakalnis, Vyriausiojo miesto architekto skyriaus vedėjas, Vyriausiojo miesto architekto skyrius
Sertifikatas išduotas	MINDAUGAS PAKALNIS, Vilniaus miesto savivaldybės administracija LT
Parašo sukūrimo data ir laikas	2020-02-18 09:49:51 (GMT+02:00)
Parašo formatas	XAdES-T
Laiko žyme nurodytas laikas	2020-02-18 09:50:05 (GMT+02:00)
Informacija apie sertifikavimo paslaugų teikėją	ADIC CA-A, Asmens dokumentu israsymo centras prie LR VRM LT
Sertifikato galiojimo laikas	2018-11-19 11:01:47 – 2021-11-18 11:01:47
Informacija apie būdus, naudotus metaduomenų vientisumui užtikrinti	"Registravimas" paskirties metaduomenų vientisumas užtikrintas naudojant "RCSC IssuingCA, VI Registru centras - i.k. 124110246 LT" išduotą sertifikatą "Dokumentų valdymo sistema Avilys, Vilniaus miesto savivaldybės administracija, į.k.188710061 LT", sertifikatas galioja nuo 2018-12-27 14:17:37 iki 2021-12-26 14:17:37
Pagrindinio dokumento priedų skaičius	–
Pagrindinio dokumento priedamų dokumentų skaičius	–
Priedamo dokumento sudarytojas (-ai)	–
Priedamo dokumento pavadinimas (antraštė)	–
Priedamo dokumento registracijos data ir numeris	–
Programinės įrangos, kuria naudojantis sudarytas elektroninis dokumentas, pavadinimas	Dokumentų valdymo sistema „Avilys“, versija 3.5.22
Informacija apie elektroninio dokumento ir elektroninio (-ių) parašo (-ų) tikrinimą (tikrinimo data)	Atitinka specifikacijos keliamus reikalavimus. Visi dokumente esantys elektroniniai parašai galioja (2020-02-18 10:12:15)
Paieškos nuoroda	–
Papildomi metaduomenys	Nuorašą suformavo 2020-02-18 10:12:15 Dokumentų valdymo sistema „Avilys“

**DAUGIABUTIS GYVENAMASIS NAMAS. M. K. OGINSKIO G. 17, VILNIUS.
REKONSTRAVIMO PROJEKTAS.
(PROJEKTINIAI PASIŪLYMAI)**

Statybos vieta	M. K. Oginskio g. 17, Vilnius
Projekto stadija	Projektiniai pasiūlymai (PP)
Statinio kategorija	neypatingasis statinys
Statybos rūšis	rekonstravimas
Kompleksas	PP-20/02-001

;

Statytojas	H. B.
------------	-------

.....
(pritariu projekto sprendiniams)

Projektuotojas Direktorius	MB „SOSTINĖS ARCHITEKTAI“ S. KASTECKAS
-------------------------------	---

PV/arch.	S. KASTECKAS (KM atestato Nr.: 0473)
----------	---

Eil. Nr.	TURINYS	Lapų sk.	Lapo Nr.
	Tekstinė dalis:		
0.	Titulinis	1	1
1.	Turinys	1	2
2.	Aiškinamasis raštas	4	3-6
	Grafinė dalis:		
3.	Sklypo plano schema, M 1:500	1	7
4.	Rūsio plano schema, M 1:100	1	8
5.	1 aukšto plano schema, M 1:100	1	9
6.	2 aukšto plano schema, M 1:100	1	10
7.	3 aukšto plano schema, M 1:100	1	11
8.	Antstato plano schema, M 1:100	1	12
9.	Fasado 1-2 schema, M 1:100	1	13
10.	Fasado A-B schema, M 1:100	1	14
11.	Fasado 2-1 schema, M 1:100	1	15
12.	Fasado B-A schema, M 1:100	1	16
13.	Pjūvio 1-1 schema, M 1:100	1	17
14.	3D vizualizacijos	1	18

Stadija	PP-20/02-001	lapas	lapų	Psł.
PP		1	1	

AIŠKINAMASIS RAŠTAS

DOKUMENTŲ SĄRAŠAS KURIAIS VADOVAUJANTIS PARENGTAS PROJEKTAS

LR įstatymai:

1. LR Statybos įstatymas. Žin. 1996, Nr. 32-788; Nauja redakcija nuo 2017-01-01: Nr. XII-2573, 2016-06-30, paskelbta TAR 2016-07-13; Suvestinė redakcija nuo 2018-05-01 iki 2018-10-31.
2. LR Saugomų teritorijų įstatymas. 2016 09 18, Nr. XII-2683

Statybos techniniai reglamentai:

1. STR 1.01.02:2016 Normatyviniai statybos techniniai dokumentai
2. STR 1.01.03:2017 Statinių klasifikavimas
3. STR 1.01.08:2002 STR Statinio statybos rūšys
4. STR 1.02.01:2017 Statybos dalyvių atestavimo ir teisės pripažinimo tvarkos aprašas
5. STR 1.03.01:2016 Statybiniai tyrimai. Statinio avarija
6. STR 1.04.02:2011 Inžineriniai geologiniai ir geotechniniai tyrimai
7. STR 1.04.04:2017 Statinio projektavimas, projekto ekspertizė
8. STR 1.05.01:2017 Statybą leidžiantys dokumentai. Statybos užbaigimas. Statybos sustabdymas. Savavališkos statybos padarinių šalinimas. Statybos pagal neteisėtai išduotą statybą leidžiantį dokumentą padarinių šalinimas
9. STR 1.06.01:2016 Statybos darbai. Statinio statybos priežiūra
10. STR 1.07.03:2017 Statinių techninės ir naudojimo priežiūros tvarka. Naujų nekilnojamojo turto kadastro objektų formavimo tvarka
11. STR 1.12.06:2002 Statinio naudojimo paskirtis ir gyvavimo trukmė
12. STR 2.01.01(1):2005 Esminis statinio reikalavimas. Mechaninis atsparumas ir pastovumas
13. STR 2.01.01(2):1999 Esminiai statinio reikalavimai. Gaisrinė sauga
14. STR 2.01.01(3):1999 Esminiai statinio reikalavimai. Higiena, sveikata, aplinkos apsauga
15. STR 2.01.01(4):2008 Esminiai statinio reikalavimai. Naudojimo sauga.
16. STR 2.01.01(5):2008 Esminis statinio reikalavimas. Apsauga nuo triukšmo.
17. STR 2.01.01(6):2008 Esminis statinio reikalavimas. Energijos taupymas ir šilumos išsaugojimas.
18. STR 2.01.02:2016 Pastatų energinio naudingumo projektavimas ir sertifikavimas
19. STR 2.01.06:2009 Statinių apsauga nuo žaibo. Išorinė statinių apsauga nuo žaibo
20. STR 2.01.07:2003 Pastatų vidaus ir išorės aplinkos apsauga nuo triukšmo
21. STR 2.02.01:2004 Gyvenamieji pastatai
22. STR 2.03.01:2001 Statiniai ir teritorijos. Reikalavimai žmonių su negalia reikmėms.
23. STR 2.05.03:2003 Statybinių konstrukcijų projektavimo pagrindai.
24. STR 2.05.04:2003 Poveikiai ir apkrovos.
25. STR 2.05.05:2005 Betoninių ir gelžbetoninių konstrukcijų projektavimas
26. STR 2.05.07:2005 Medinių konstrukcijų projektavimas
27. STR 2.05.08:2005 Plieninių konstrukcijų projektavimas. Pagrindinės nuostatos
28. STR 2.05.09:2005 Mūrinių konstrukcijų projektavimas
29. STR 2.05.10:2005 Armocementinių konstrukcijų projektavimas
30. STR 2.05.11:2005 Gaisro temperatūrų veikiamų gelžbetoninių konstrukcijų projektavimas
31. STR 2.05.13:2004 Statinių konstrukcijos grindys
32. STR 2.06.04:2014 Gatvės ir vietinės reikšmės keliai. Bendrieji reikalavimai.
33. STR 2.07.01:2003 Vandentiekis ir nuotekų šalintuvas. Pastato inžinerinės sistemos. Lauko inžineriniai tinklai.
34. STR 2.09.02:2005 Šildymas, vėdinimas ir oro kondicionavimas.

HIGIENOS NORMOS IR APLINKOS APSAUGOS NORMATYVINIAI DOKUMENTAI:

1. HN 33-2007. Akustinis triukšmas. Triukšmo ribiniai dydžiai gyvenamuosiuose ir visuomeninės paskirties pastatuose bei jų aplinkoje.

Stadija	PP-20/02-001_AR	lapas	lapų	Psl.
PP		1	4	

2. HN 42-2004. Gyvenamųjų ir viešos paskirties pastatų mikroklimatas.

1. BENDRIEJI DUOMENYS

Adresas:	M. K. Oginskio g. 17, Vilnius
Žemės sklypo unikalus Nr.:	0101-0024-0052
Rekonstruojamo statinio unikalus Nr.:	1094-0217-8010, 1A1/m
Griaunamo statinio unikalus Nr.:	4400-3072-9858, 5I2/p
Statinio kategorija:	neypatingasis
Statybos rūšis:	rekonstravimas
Statytojas:	H. B.
Stadija:	projektiniai pasiūlymai (PP)

2. ESAMA SITUACIJA

Rekonstruojamas pastatas M. K. Oginskio g. 17, Vilniuje, yra šiaurės rytinėje Vilniaus miesto dalyje, Antakalnio rajone. Žemės sklypo pagrindinė naudojimo paskirtis – kita; naudojimo būdas – daugiabučių gyvenamųjų pastatų ir bendrabučių teritorijos; sklypo plotas – 633 m². Šiuo metu sklype stovi vienbutis gyvenamasis namas (1 aukšto) ir pagalbinio ūkio paskirties pastatas su gyvenamosiomis patalpomis (2 aukštų). Teritorijoje vyrauja daugiabučiai gyvenamieji namai (3-5 aukštų), stovintys valstybinėje žemėje (sklypai nesuformuoti).

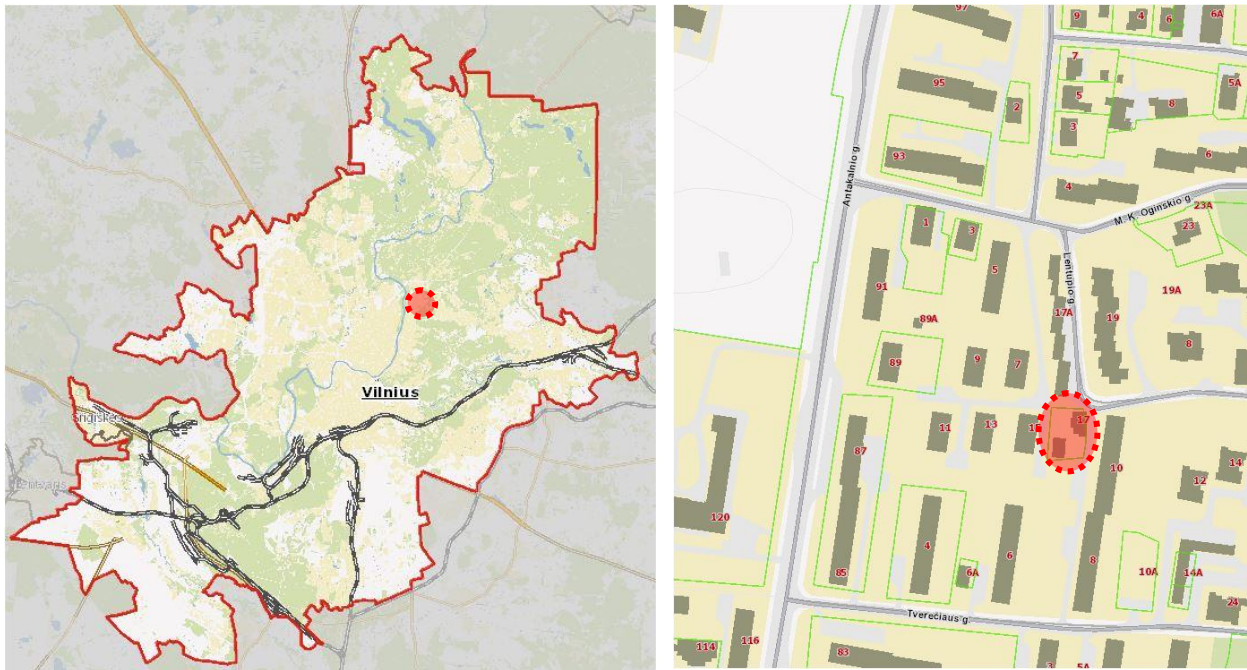

Žemės sklypo reljefas išraiškingas – didelis aukščių skirtumas; reljefas žemėja iš rytų pusės į vakarų pusę ~4 m (absoliutinės altitudės nuo 117.00 iki 113.00). Sklype vertingų želdinių (medžių) nėra.

Pagal aktualų Vilniaus miesto bendrąjį planą (iki 2015 m.) projektuomas sklypas patenka į intensyvaus užstatymo gyvenamosias teritorijas: mišrios teritorijos, kuriose dominuoja gyvenamoji veikla (daugiaaukštė daugiabutė gyvenamoji statyba) kartu su jos aptarnavimui reikalinga socialine, paslaugų ir kita infrastruktūra.

Stadija	PP-20/02-001_AR	lapas	lapų	Psł.
PP		2	4	

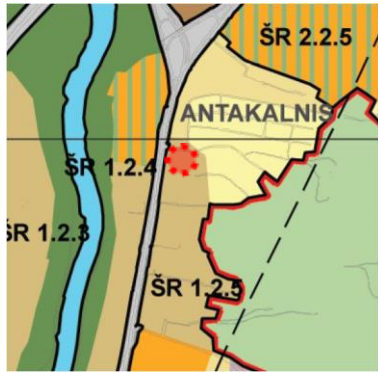

<p>Intensyvaus ustatymo gyvenamosios teritorijos</p>	<p>Mėris teritorijos, kuriose dominuoja gyvenamoji veikla (daugiaukšte daugiabutė gyvenamoji statyba) kartu su jos aptarnavimui reikalinga socialine, paslaugų ir kita infrastruktūra.</p>	<p>Milky ūkio paskirties; • Kitos paskirties: - gyvenamosios teritorijos; - visuomeninės paskirties teritorijos; - komercinės paskirties objektų teritorijos; - inžinerinės infrastruktūros teritorijos; - rekreacinės teritorijos; - bendro naudojimo teritorijos.</p>	<p>>60</p>	<p>>15</p>	<p>>8</p>	<p>Gyvenamosios paskirties sklypams ≤12 (kai aukštumas ≤9 a., U1≤1,6) (negyvenamosios paskirties ≤2,5)</p>	<p>≤5 a. (leidžiama iki 20% gyvenamosios teritorijos aukštumo numatyti nuo 6 iki 9 aukštų)</p>
--	--	---	---------------	---------------	--------------	--	--

Teritorijos fotofiksacija:

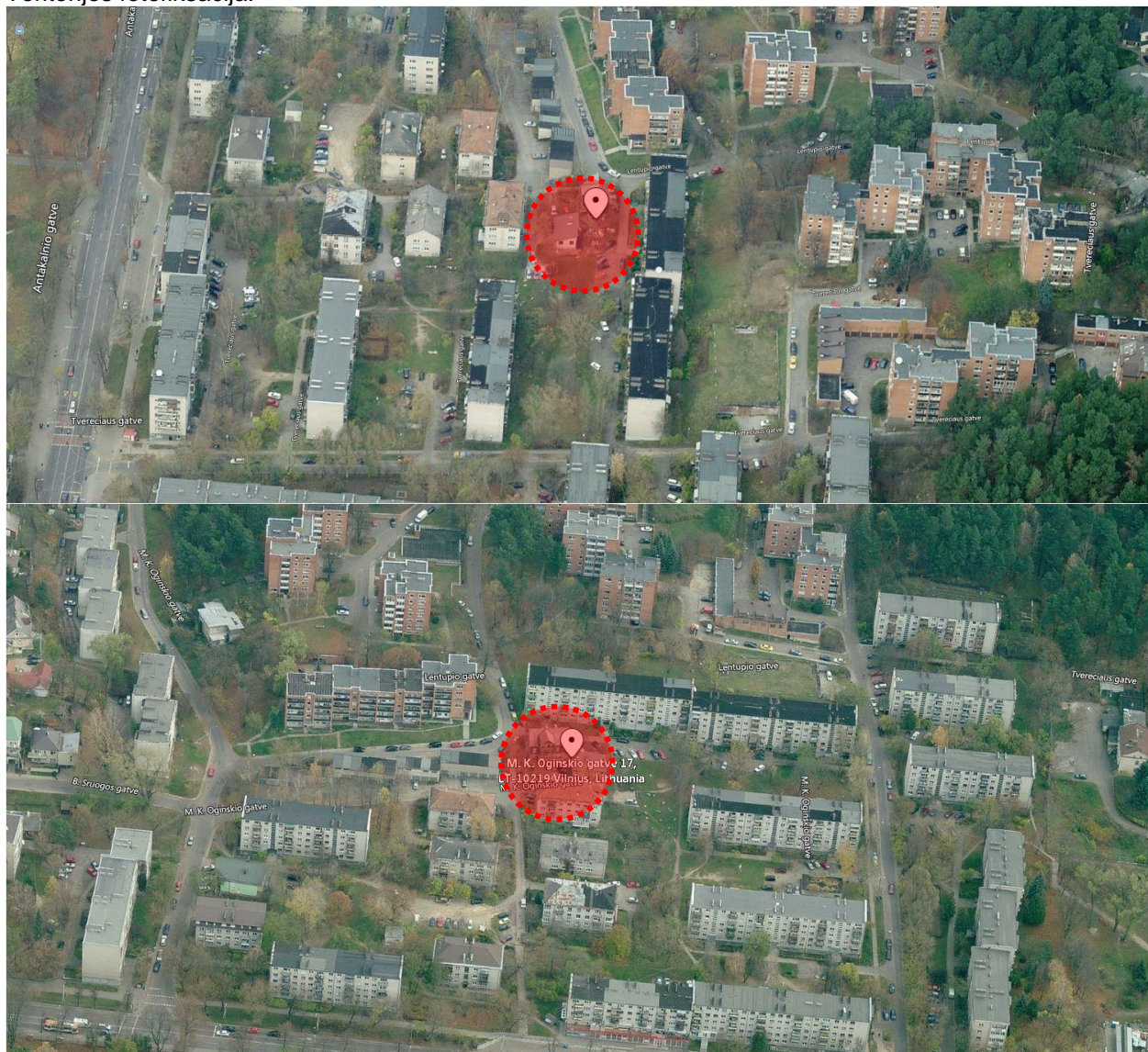

<p>Stadija PP</p>	<p>PP-20/02-001_AR</p>	<p>lapas 3</p>	<p>lapų 4</p>	<p>Psł.</p>
-----------------------	------------------------	--------------------	-------------------	-------------

3. PROJEKTO SPRENDINIAI

Statitinio rekonstravimo projekto tikslas perstatyti esamo vienbučio gyvenamojo namo konstrukcijas, pritaikant projektuojamo daugiabučio gyvenamojo statyboms. Esamas pagalbinio ūkio pastatas su gyvenamosiomis patalpomis griaunamas.

Projektuojamas daugianutis gyvenamasis namas taisyklingos stačiakampio formos – 3 aukštų su požemine automobilių saugykla ir su antstatu; pastato aukštis iki 16 m (nuo vidutinės statybos zonos altitudės; maksimali absoliutinė altitudė iki 131.50). Patekimas į pastatą projektuojamas vakarinėje sklypo dalyje, įvažiavimas į sklypą taip pat vakarinė dalyje (įvažiavimas į požeminę automobilių saugyklą iš šiaurinės pusės). Pastate projektuojama 14 butų (3 kambarių x 12 butų, 2 kabarių x 2 butai). Automobilių stovėjimo vietų skaičius: požeminėje automobilių saugykloje – 12 vietų, prie įvažiavimo į automobilių saugyklą – 2 vietos, iš viso 14 vietų.

Bendrieji rodikliai

Rodiklis	Kiekis
Sklypo plotas	633 m ²
Pastato bendras plotas	875,7 m²
Antžeminės dalies	618,9 m ²
Požeminės dalies	256,8 m ²
Užstatytas žemės sklypo plotas	253 m ²
Užstatymo tankumas	40 %
Užstatymo intensyvumas	1.0
Aukštų skaičius	3 aukštai+ rūsvis ir anstatas
Aukštis	< 16 m

Pastato konstrukcijų schema:

Numatomi gręžtiniai g/b monolito poliniai pamatai, požeminės pastato dalies sienos g/b monolito su hidroizoliacija; pastato sienos blokelių mūro su termoizoliacija; perdangos surenkamų g/b monolito plokščių. Fasadų apdailai numatytos klinkerio plytos ir aluminio kompozito akcentai.

4. INŽINERINĖS KOMUNIKACIJOS

Visos inžinerinės komunikacijos bus projektuojamos pagal technines prisijungimo sąlygas. Šildymas numatomas elektrinis – šilumos siurblys oras-vanduo, vandentiekis ir nuotekos numatomos jungtis prie centralizuotų miesto tinklų. Vėdinimas numatomas priverstinis su šilumos atgavimu (rekuperacija).

Projekto sprendiniai atitinka Lietuvos Respublikos įstatymų ir normatyvinių dokumentų reikalavimus, nepažeidžia trečiųjų asmenų interesų.

Sigitas Kasteckas

(KM atestato, išduoto 2019-11-07, Nr. 0473)

Stadija	PP-20/02-001_AR	lapas	lapų	Psl.
PP		4	4	

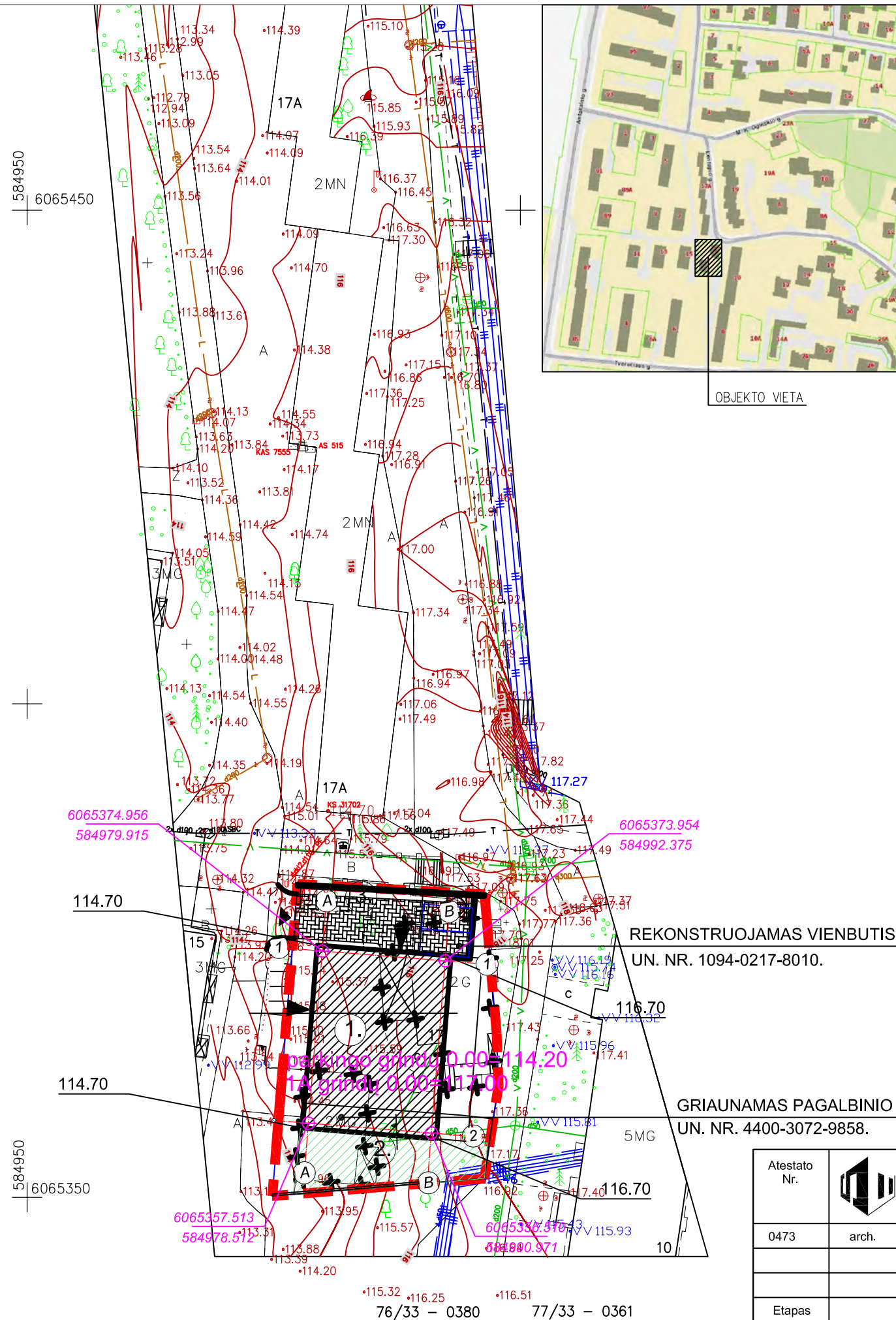

„ TOPD derinimo lentelė? ”

Stambaus mastelio topografinis planas derinimo su inžinerinius tinklus eksploatuojančiomis organizacijomis viešojoje elektroninėje paslaugoje (TOPD) topografinio plano teritorijai suteiktas unikalus numeris ir data.	Data	Suteiktas unikalus Nr.
	2019-08-02	13:19:7054

Objekto nr. Koordinačių sistema – LKS-94
Aukščių sistema – LAS07



UŽDAROJI AKCINIS BENDROVIS
"GEOKSYS"
?m.k. 225861880, Sausio 13-osios g. 31, Vilnius. e-mail: uabgeoksys@gmail.com, +37069816609

Pareigos	Parašas	Vardas, pavardė	Data
Geodezininkas		J. Masys	2019.07.03
Geod. asistentas		A. Ragauskas	2019.07.03
M. K. Oginskio 17a. Vilniaus m.			
Geodezininko kvalifikacijos pažymėjimo Nr. 1GKV-513			A.V.

SUTARTINIAI ŽYMĖJIMAI

- SKLYPO RIBOS
- PROJEKTUOJAMAS DAUGIABUTIS GYVENAMASIS NAMAS
- VAIKŲ ŽAIDIMO AIKŠTELĖ
- STOVĖJIMO VIETOS AUTOMOBILIAMS (2 VIETOS)
- PATEKIMAS Į SKLYPĄ
- PATEKIMAI Į PASTATĄ
- BUITINIŲ ATLIEKŲ KONTEINERIŲ VIETA
- SUSTIPRINTA G/B TRINKELIŲ DANGA (AUTOMOBILIAMS 53 m²)

REKONSTRUOJAMAS VIENBUTIS GYVENAMASIS NAMAS
UN. NR. 1094-0217-8010.

GRIAUNAMAS PAGALBINIO ŪKIO PASTATAS
UN. NR. 4400-3072-9858.

Atestato Nr.		MB "SOSTINĖS ARCHITEKTAI" Polocko g. 4-101, Vilnius. +370 655 42432 sljlskast@gmail.com			DAUGIABUTIS GYVENAMASIS NAMAS. M. K. OGINSKIO G. 17, VILNIUS. REKONSTRAVIMO PROJEKTAS. (PROJEKTINIAI PASIŪLYMAI)		
0473	arch.	S. Kasteckas		2020 02	SKLYPO PLANO SCHEMA		Laida
						M 1:500	0
Etapas	H. B. (įgaliotas UAB "VOLBERNA")				PP-20/02-001		Lapo nr.
PP							Lapų
						1	1

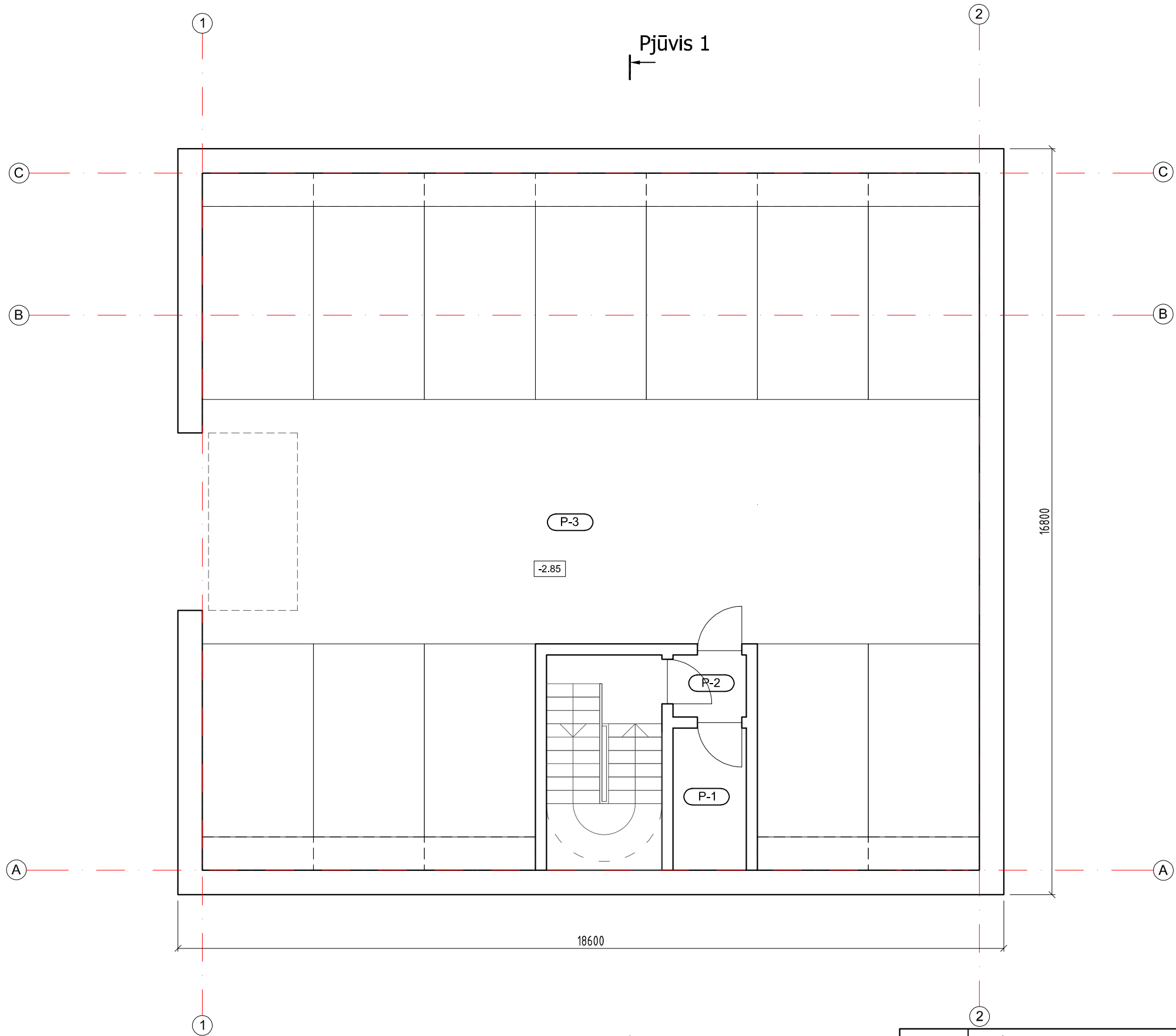

RŪSIO PATALPŲ EKSPLIKACIJA		
Eil. Nr.	Pavadinimas	Plotas m ²
P-1	Techninė patalpa	5.30
P-2	Pagalbinė patalpa	2.30
P-3	Parkingas	249.20
Bendras aukšto plotas:		256.80



Atestato Nr.	 MB "SOSTINĖS ARCHITEKTAI" Polesko g. 4-101, Vilnius, +370 655 42432 slgskast@gmail.com			DAUGIABUTIS GYVENAMASIS NAMAS. M. K. OGINSKIO G. 17, VILNIUS. REKONSTRAVIMO PROJEKTAS. (PROJEKTINIAI PASIŪLYMAI)		
0473	arch.	S. Kasteckas	2020 02	RŪSIO PLANO SCHEMA		Laida
				M 1:100		0
Etapas	H. B. (įgaliotas UAB "VOLBERNA")			PP-20/02-001		Lapo nr.
PP						Lapų
						1
						1

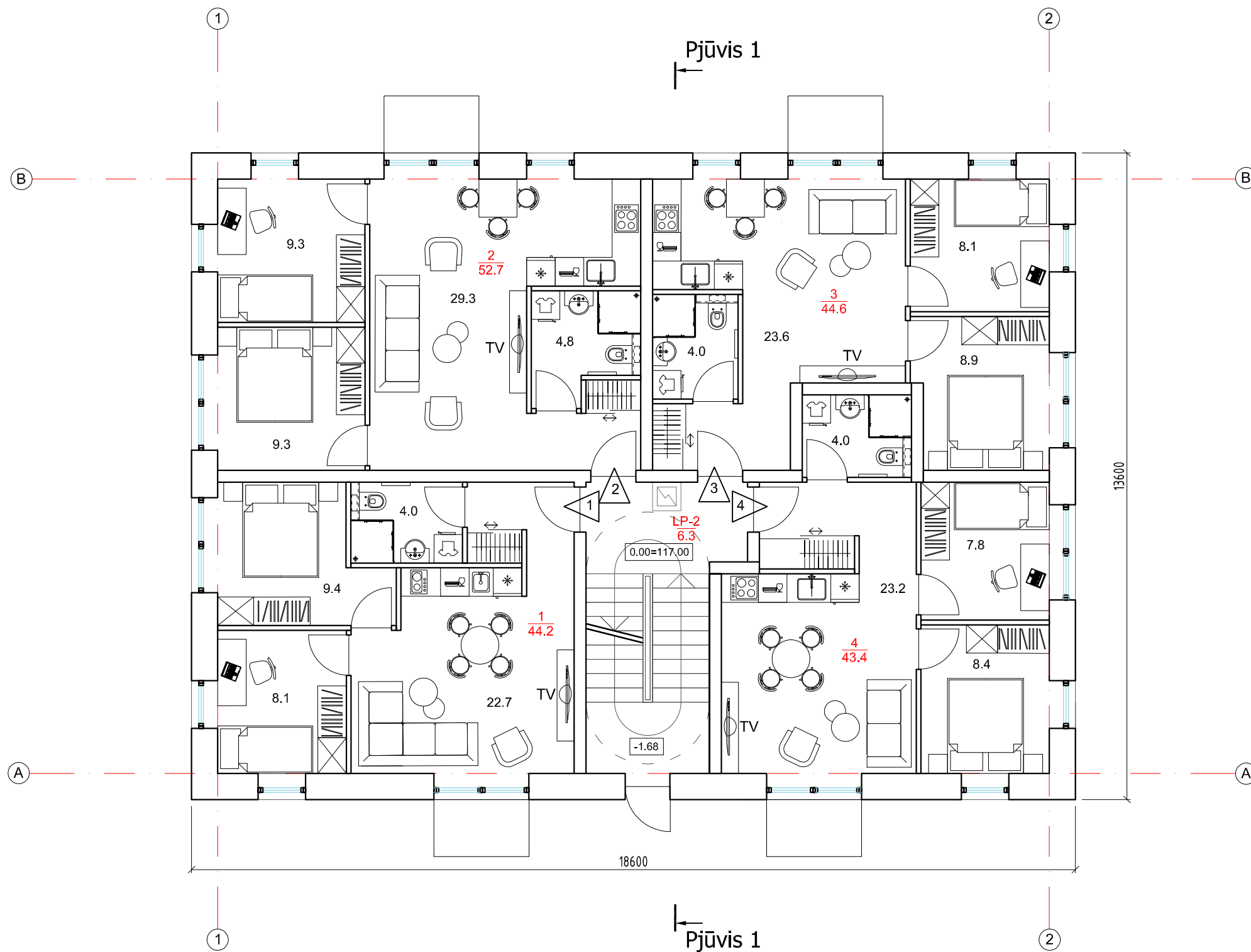

PIRMO AUKŠTO PATALPŲ EKSPLIKACIJA		
Eil. Nr.	Pavadinimas	Plotas m²
1	Butas Nr.1	44.20
2	Butas Nr.2	52.70
3	Butas Nr.3	44.60
4	Butas Nr.4	43.40
<i>Bendras aukšto plotas:</i>		184.90

Atestato Nr.	 MB "SOSTINĖS ARCHITEKTAI" Polesko g. 4-101, Vilnius, +370 655 42432 slgskast@gmail.com			DAUGIABUTIS GYVENAMASIS NAMAS. M. K. OGINSKIO G. 17, VILNIUS. REKONSTRAVIMO PROJEKTAS. (PROJEKTINIAI PASIŪLYMAI)		
0473	arch.	S. Kasteckas	2020 02	PIRMO AUKŠTO PLANO SCHEMA		Laida
				M 1:100		0
Etapas	H. B. (įgaliotas UAB "VOLBERNA")			PP-20/02-001	Lapo nr.	Lapų
PP					1	1

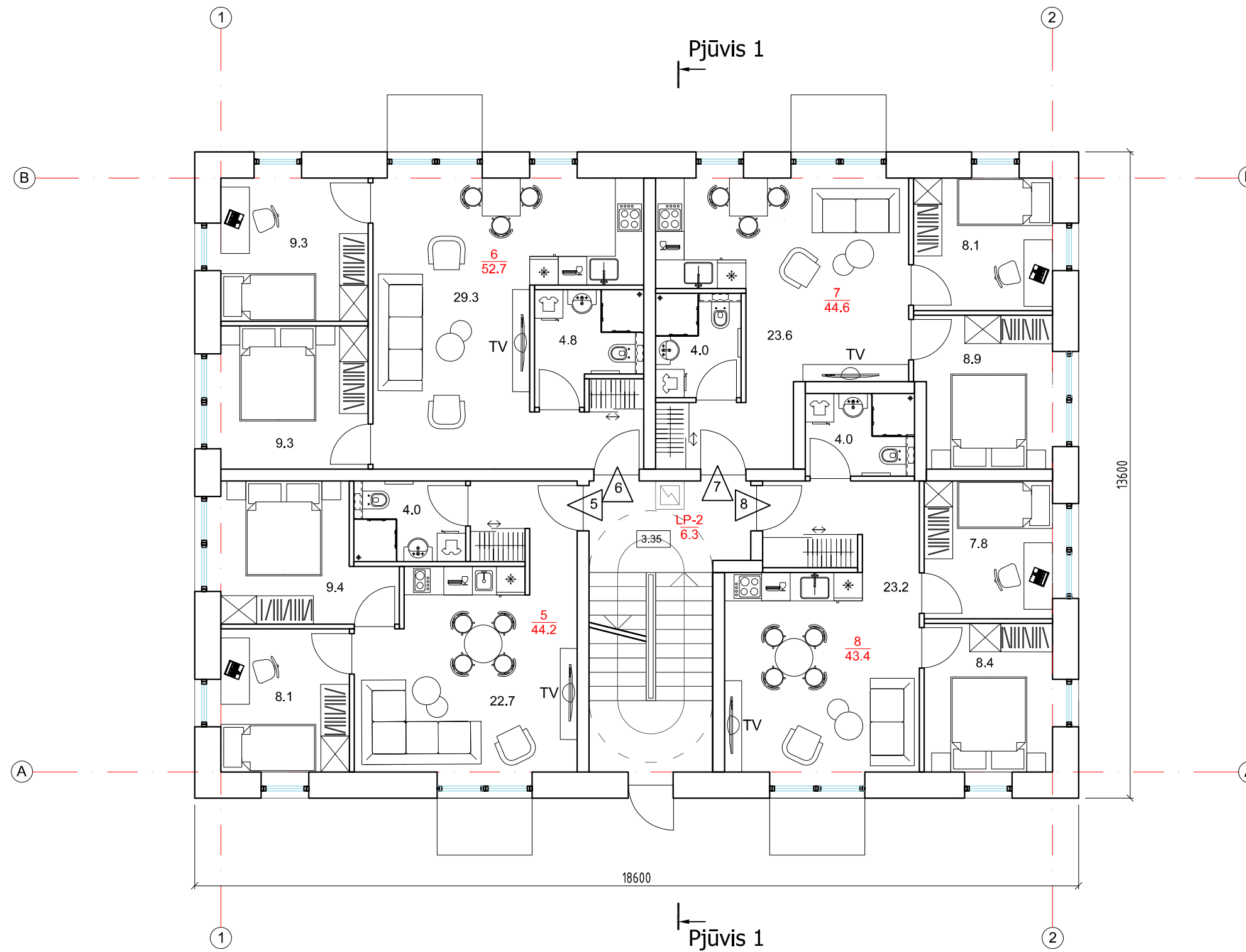

PIRMO AUKŠTO PATALPŲ EKSPLIKACIJA		
Eil. Nr.	Pavadinimas	Plotas m ²
1	Butas Nr.5	44.20
2	Butas Nr.6	52.70
3	Butas Nr.7	44.60
4	Butas Nr.8	43.40
<i>Bendras aukšto plotas:</i>		184.90

Atestato Nr.	 MB "SOSTINĖS ARCHITEKTAI" Polesko g. 4-101, Vilnius, +370 655 42432 slgskast@gmail.com			DAUGIABUTIS GYVENAMASIS NAMAS. M. K. OGINSKIO G. 17, VILNIUS. REKONSTRAVIMO PROJEKTAS. (PROJEKTINIAI PASIŪLYMAI)		
0473	arch.	S. Kasteckas	2020 02	ANTRO AUKŠTO PLANO SCHEMA		Laida
				M 1:100		0
Etapas	H. B. (įgaliotas UAB "VOLBERNA")			PP-20/02-001	Lapo nr.	Lapų
PP					1	1

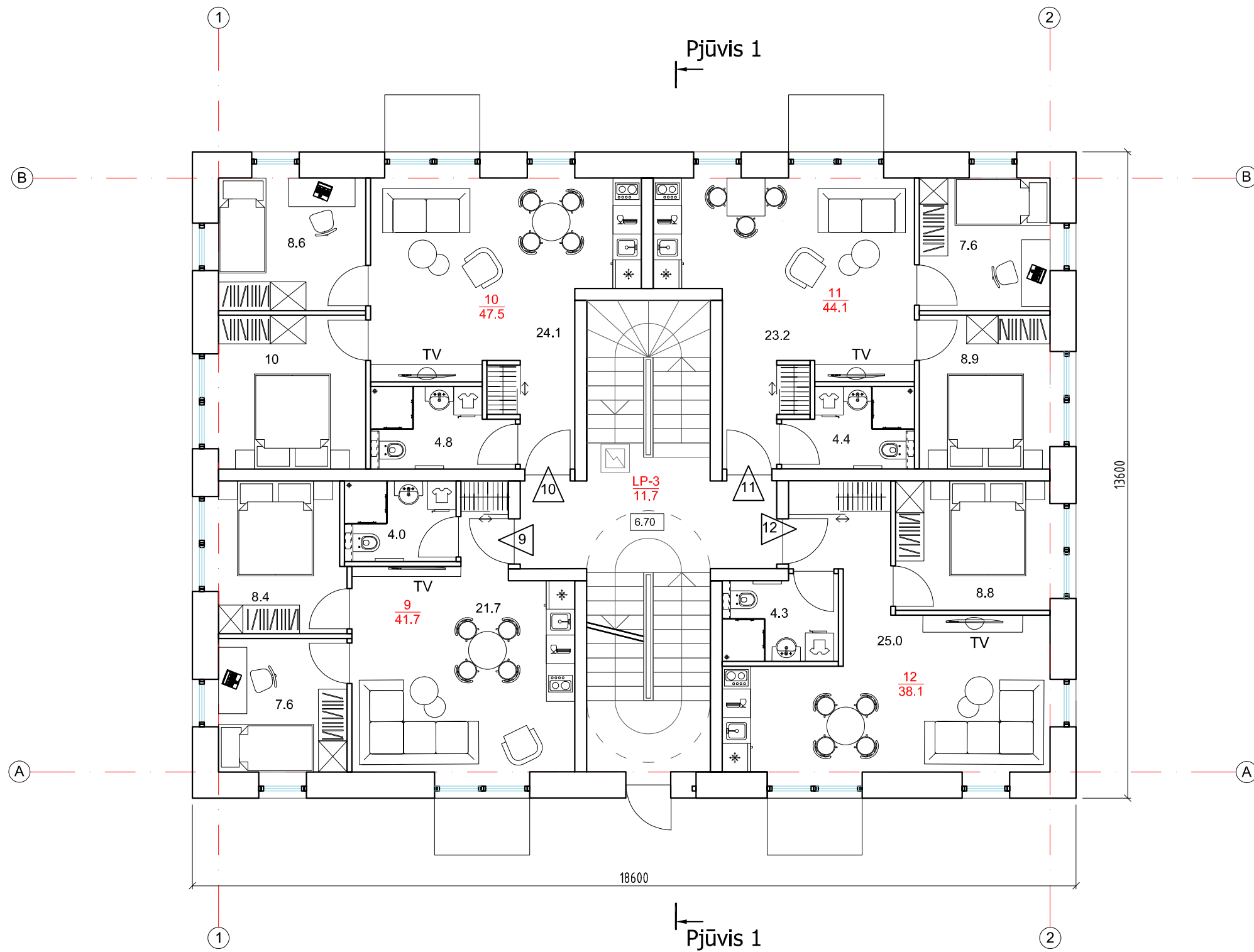

TREČIO AUKŠTO PATALPŲ EKSPLIKACIJA		
Eil. Nr.	Pavadinimas	Plotas m ²
9	Butas Nr.9	41.70
10	Butas Nr.10	47.50
11	Butas Nr.11	44.10
12	Butas Nr.12	38.10
<i>Bendras aukšto plotas:</i>		171.40

Atestato Nr.	 MB "SOSTINĖS ARCHITEKTAI" Polesko g. 4-101, Vilnius, +370 655 42432 slgtskast@gmail.com			DAUGIABUTIS GYVENAMASIS NAMAS. M. K. OGINSKIO G. 17, VILNIUS. REKONSTRAVIMO PROJEKTAS. (PROJEKTINIAI PASIŪLYMAI)		
0473	arch.	S. Kasteckas	2020 02	TREČIO AUKŠTO PLANO SCHEMA		Laida
				M 1:100		0
Etapas	H. B. (įgaliotas UAB "VOLBERNA")			PP-20/02-001		Lapo nr.
PP						1

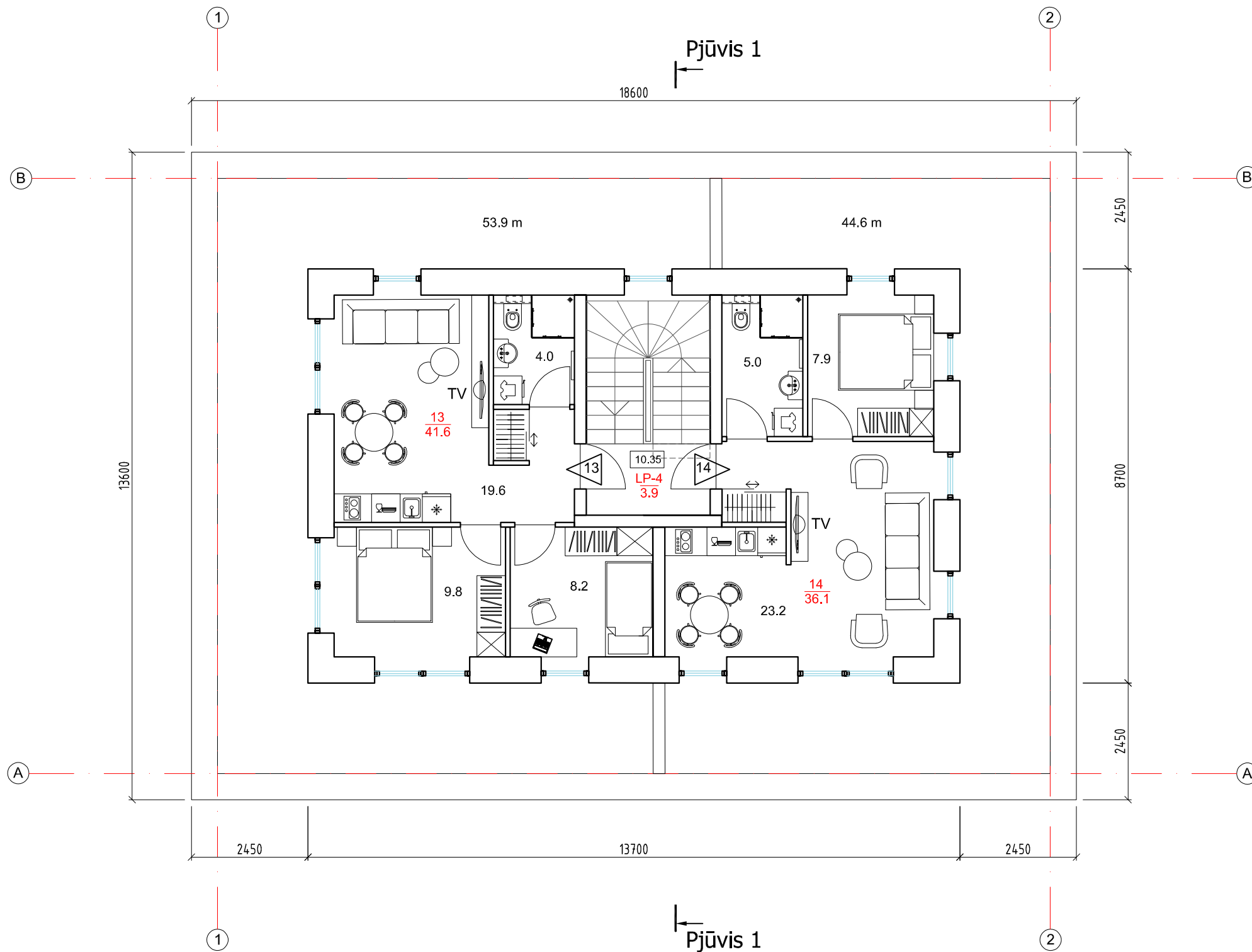

KETVIRTO AUKŠTO PATALPŲ EKSPLIKACIJA		
Eil. Nr.	Pavadinimas	Plotas m ²
13	Butas Nr.13	41.60
14	Butas Nr.14	36.10
<i>Bendras aukšto plotas:</i>		<i>77.70</i>

Atestato Nr.	 MB "SOSTINĖS ARCHITEKTAI" Polesko g. 4-101, Vilnius, +370 655 42432 slgskast@gmail.com			DAUGIABUTIS GYVENAMASIS NAMAS. M. K. OGINSKIO G. 17, VILNIUS. REKONSTRAVIMO PROJEKTAS. (PROJEKTINIAI PASIŪLYMAI)		
0473	arch.	S. Kasteckas		2020 02	ANTSTATO AUKŠTO PLANO SCHEMA	Laida
					M 1:100	0
Etapas	H. B. (įgaliotas UAB "VOLBERNA")			PP-20/02-001		Lapo nr.
PP						1

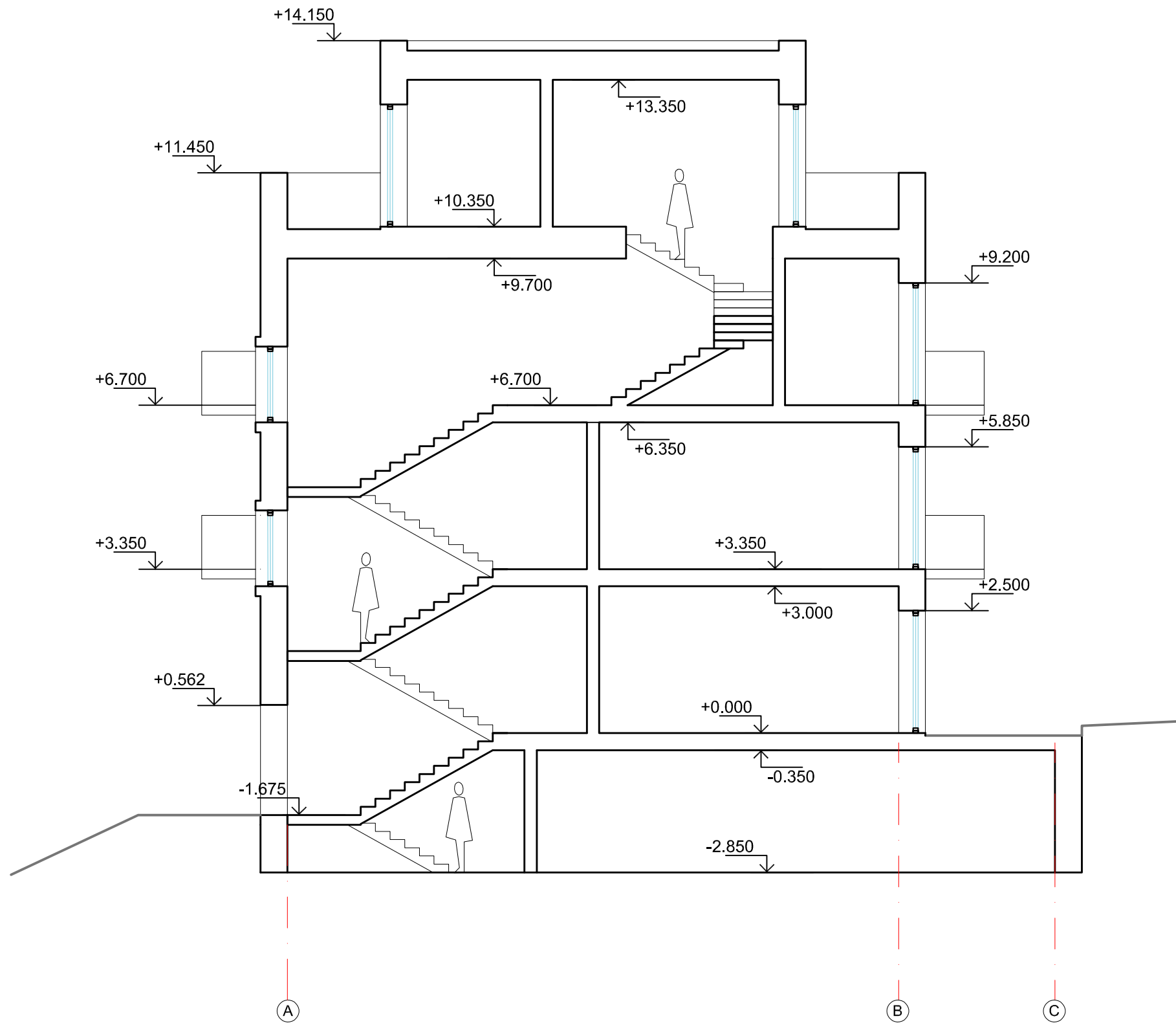

Atestato Nr.	 MB "SOSTINĖS ARCHITEKTAI" Polesko g. 4-101, Vilnius, +370 655 42432 slgtskast@gmail.com			DAUGIABUTIS GYVENAMASIS NAMAS. M. K. OGINSKIO G. 17, VILNIUS. REKONSTRAVIMO PROJEKTAS. (PROJEKTINIAI PASIŪLYMAI)		
0473	arch.	S. Kasteckas		2020 02	PJŪVIO 1-1 SCHEMA	Laida
						0
Etapas	H. B. (įgaliotas UAB "VOLBERNA")					M 1:100
PP					PP-20/02-001	Lapo nr. Lapų
						1 1



Atestato Nr.	 MB "SOSTINĖS ARCHITEKTAI" Polesko g. 4-101, Vilnius, +370 655 42432 slgskast@gmail.com			DAUGIABUTIS GYVENAMASIS NAMAS. M. K. OGINSKIO G. 17, VILNIUS. REKONSTRAVIMO PROJEKTAS. (PROJEKTINIAI PASIŪLYMAI)		
0473	arch.	S. Kasteckas		2020 02	FASADO 1-2 SCHEMA	Laida
						0
Etapas	H. B. (įgaliotas UAB "VOLBERNA")				PP-20/02-001	M 1:100
PP						Lapo nr. Lapų
						1 1

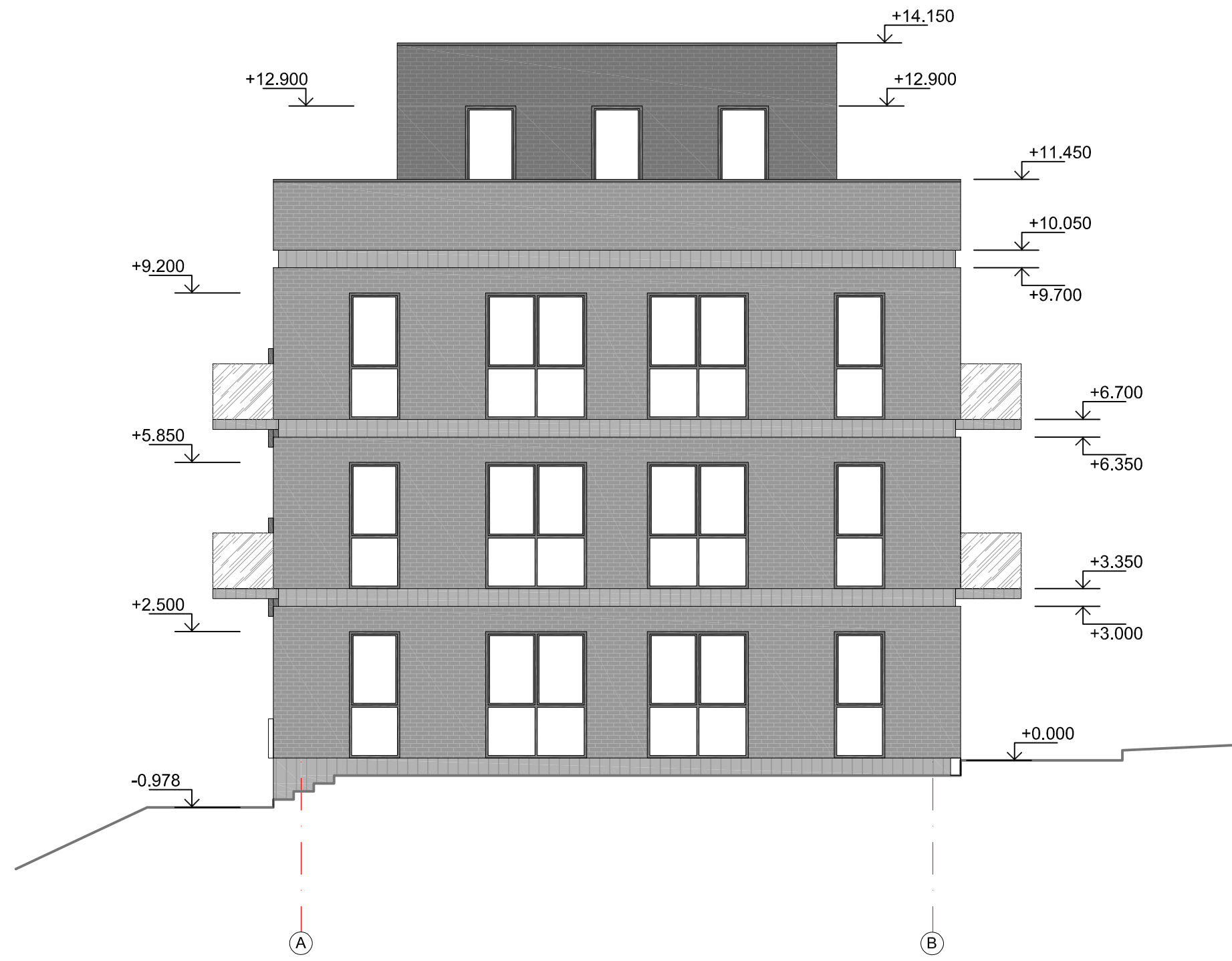

Atestato Nr.	 MB "SOSTINĖS ARCHITEKTAI" Polesko g. 4-101, Vilnius, +370 655 42432 slgskast@gmail.com				DAUGIABUTIS GYVENAMASIS NAMAS. M. K. OGINSKIO G. 17, VILNIUS. REKONSTRAVIMO PROJEKTAS. (PROJEKTINIAI PASIŪLYMAI)		
0473	arch.	S. Kasteckas		2020 02	FASADO A-B SCHEMA		Laida
							0
Etapas	H. B. (įgaliotas UAB "VOLBERNA")				M 1:100		Lapo nr.
PP					PP-20/02-001		Lapų
							1
							1



Atestato Nr.	 MB "SOSTINĖS ARCHITEKTAI" Polesko g. 4-101, Vilnius, +370 655 42432 slgskast@gmail.com			DAUGIABUTIS GYVENAMASIS NAMAS. M. K. OGINSKIO G. 17, VILNIUS. REKONSTRAVIMO PROJEKTAS. (PROJEKTINIAI PASIŪLYMAI)		
0473	arch.	S. Kasteckas		2020 02	FASADO 2-1 SCHEMA	Laida
						0
Etapas	H. B. (įgaliotas UAB "VOLBERNA")					M 1:100
PP					PP-20/02-001	Lapo nr. Lapų
						1 1

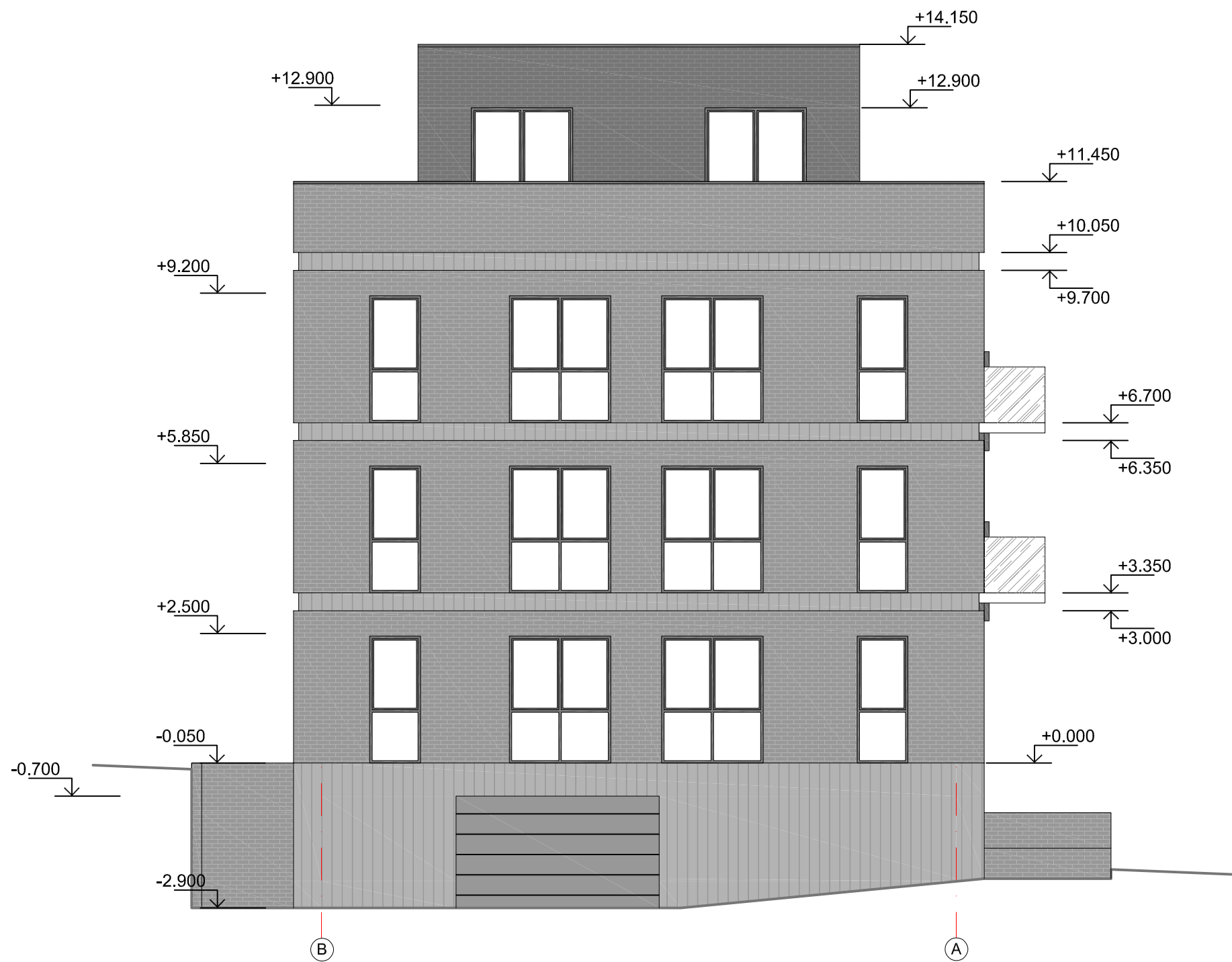

Atestato Nr.	 MB "SOSTINĖS ARCHITEKTAI" Polesko g. 4-101, Vilnius, +370 655 42432 slgskast@gmail.com				DAUGIABUTIS GYVENAMASIS NAMAS. M. K. OGINSKIO G. 17, VILNIUS. REKONSTRAVIMO PROJEKTAS. (PROJEKTINIAI PASIŪLYMAI)		
	0473	arch.	S. Kasteckas	2020 02	FASADO B-A SCHEMA		Laida
Etapas	H. B. (įgaliotas UAB "VOLBERNA")				M 1:100		Lapo nr.
PP					PP-20/02-001		Lapų
					1	1	0

3D VIZUALIZACIJOS



Projektuojamas

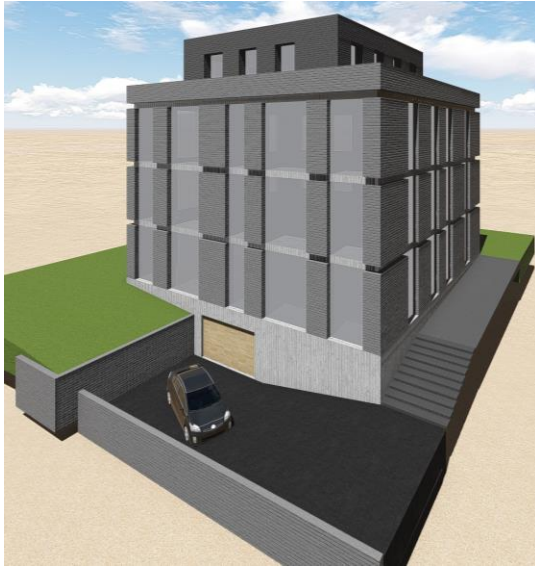

Vaizdas iš ŠV

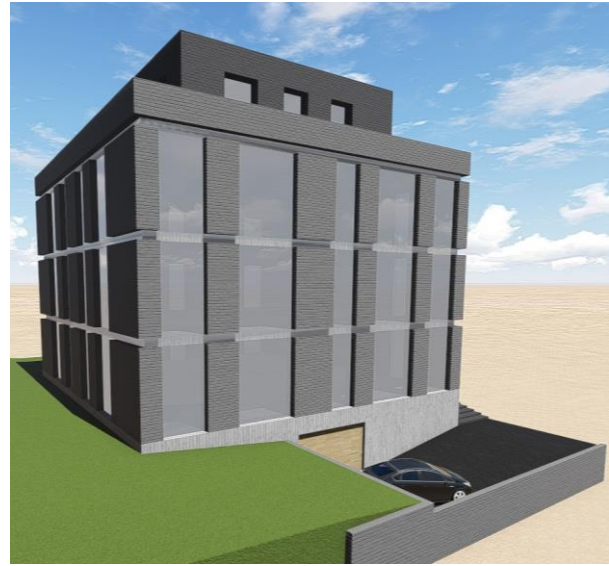

Vaizdas iš ŠR

Stadija	PP-20/02-001_VIZ	lapas	lapų	Psl.
PP		1	1	