

SKLYPO PLANO BRĖŽINIAI

[4 lapai]



SUTARTINIAI ŽYMĖJIMAI

- ■ ■ ■ ■ planuojamos teritorijos sklype riba
- - - - - sklypo riba

					Naujų baldų kūrybos, vystymo ir gamybos pastato Panevėžio aplinkkelio 15, Šilagalio k., Panevėžio raj., projektiniai pasiūlymai	
A1073	PV	K.Ščevinskas		2017 12 05	SITUACIJOS SCHEMA	Laida
A1073	PDV	K.Ščevinskas		2017 12 05		0
Etapas		"DOMIMAKS"			17/13-01-PP-SP.BR-01	Lapas
PP						35

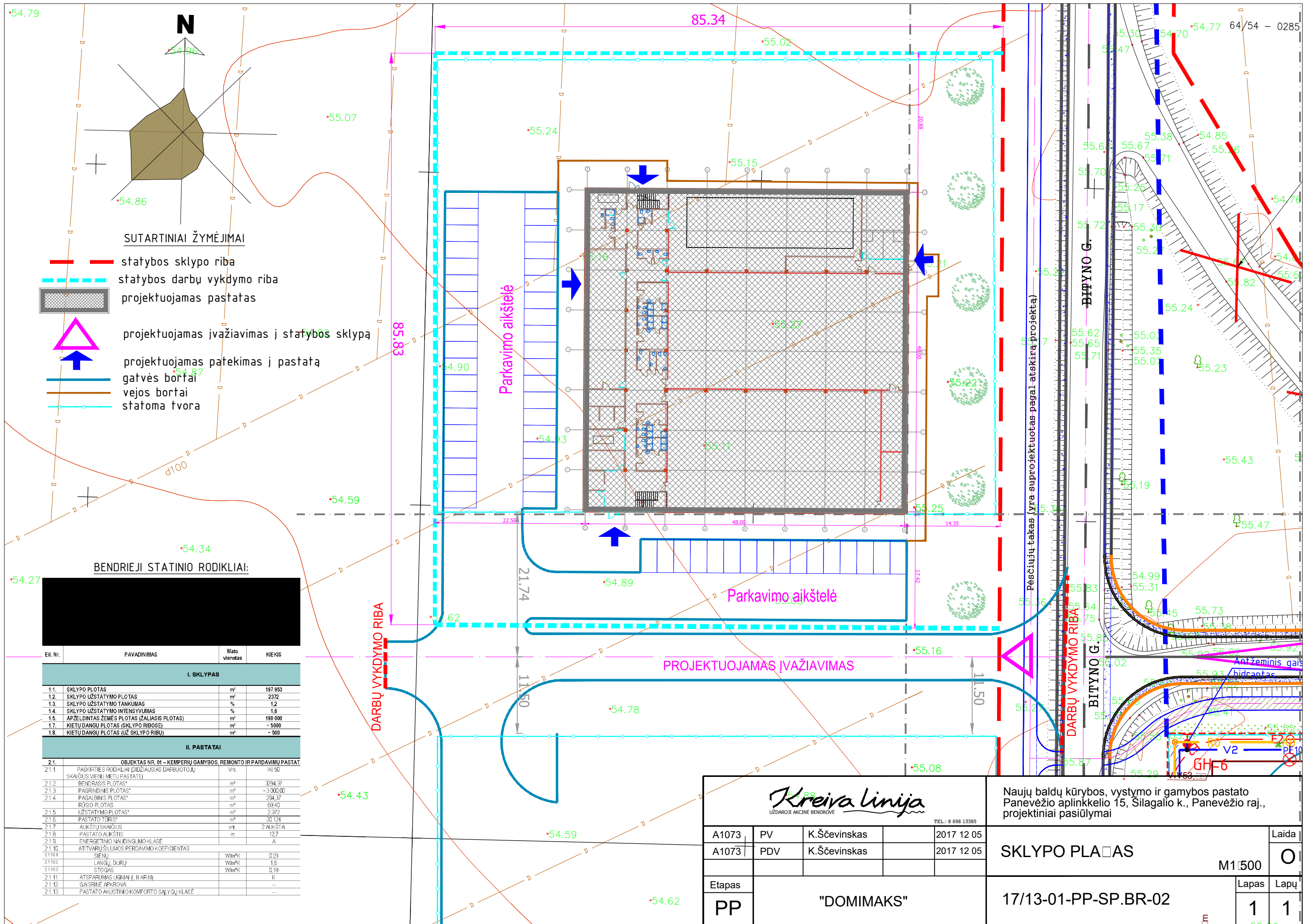

SUTARTINIAI ŽYMĖJIMAI

- statybos sklypo riba
- - - statybos darbų vykdymo riba
- projektuojamas pastatas
- ▲ projektuojamas įvažiavimas į statybos sklypą
- ▲ projektuojamas patekimas į pastatą
- gatvės bortai
- vejos bortai
- statoma tvora

BENDRIEJI STATINIO RODIKLIAI:

Objektas	Objektas	Objektas	Objektas
1.1.	SKLYPO PLOTAS	m ²	197 953
1.2.	SKLYPO UŽSTATYMO PLOTAS	m ²	2372
1.3.	SKLYPO UŽSTATYMO TANKUMAS	%	1,2
1.4.	SKLYPO UŽSTATYMO INTENSIVYUMAS	%	1,6
1.5.	APZELDINTAS ŽEMĖS PLOTAS (ŽALIASIS PLOTAS)	m ²	190 000
1.7.	KIETU DANGU PLOTAS (SKLYPO RIBOSE)	m ²	- 5000
1.8.	KIETU DANGU PLOTAS (UŽ SKLYPO RIBŲ)	m ²	- 500

Objektas	Objektas	Objektas	Objektas
II. PASTATAI			
2.1.	OBJEKTAI NR. 01 – KEMPERIŲ GAMYBOS, REMONTO IR PARDAVIMŲ PASTAT.		
2.1.1.	PASKIRTIES RODIKLIAI (DIDŽIAUSIAS DARBUOTOJŲ SKAČIUS VIENU METU PASTATE)	Vnt.	iki 50
2.1.2.	BENDRASIS PLOTAS*	m ²	3294,37
2.1.3.	PAGRINDINIS PLOTAS*	m ²	- 3 000,00
2.1.4.	PAGALBINIS PLOTAS*	m ²	294,37
2.1.5.	RŪŠIO PLOTAS	m ²	68,40
2.1.5.	UŽSTATYMO PLOTAS*	m ²	2 372
2.1.6.	PASTATO TŪRIS*	m ³	30 124
2.1.7.	AUKŠTŲ SKAČIUS	vnt.	2 AUKŠTAI
2.1.8.	PASTATO AUKŠČIUS	m	12,7
2.1.9.	ENERGETINIO NAUDINGUMO KLASĖ		A
2.1.10.	ATITVARIJŲ SILUMOS PERDAVIMO KOEFICIENTAS		
2.1.10.1.	SIENŲ	W/m ² K	0,23
2.1.10.2.	LANGŲ DURŲ	W/m ² K	1,6
2.1.10.3.	ISTOGAS	W/m ² K	0,19
2.1.11.	ATSPARUMAS UGNIAI (I, II AR III)		II
2.1.12.	GAŠRINĖ APKROVA		-
2.1.13.	PASTATO AKUSTINIO KOMFORTO SĄLYGŲ KLASĖ		-

Kreiva linija
UŽDAROJI AKCINĖ BENDROVĖ
TEL.: 8 698 13385

Naujų baldų kūrybos, vystymo ir gamybos pastato
Panevėžio aplinkkelio 15, Šilagalio k., Panevėžio raj.,
projektiniai pasiūlymai

A1073	PV	K.Šcevinas	2017 12 05	Laida	O
A1073	PDV	K.Šcevinas	2017 12 05		
Etapas				Lapas	
PP				1 1	

SKLYPO PLANAS

M1:500

17/13-01-PP-SP.BR-02

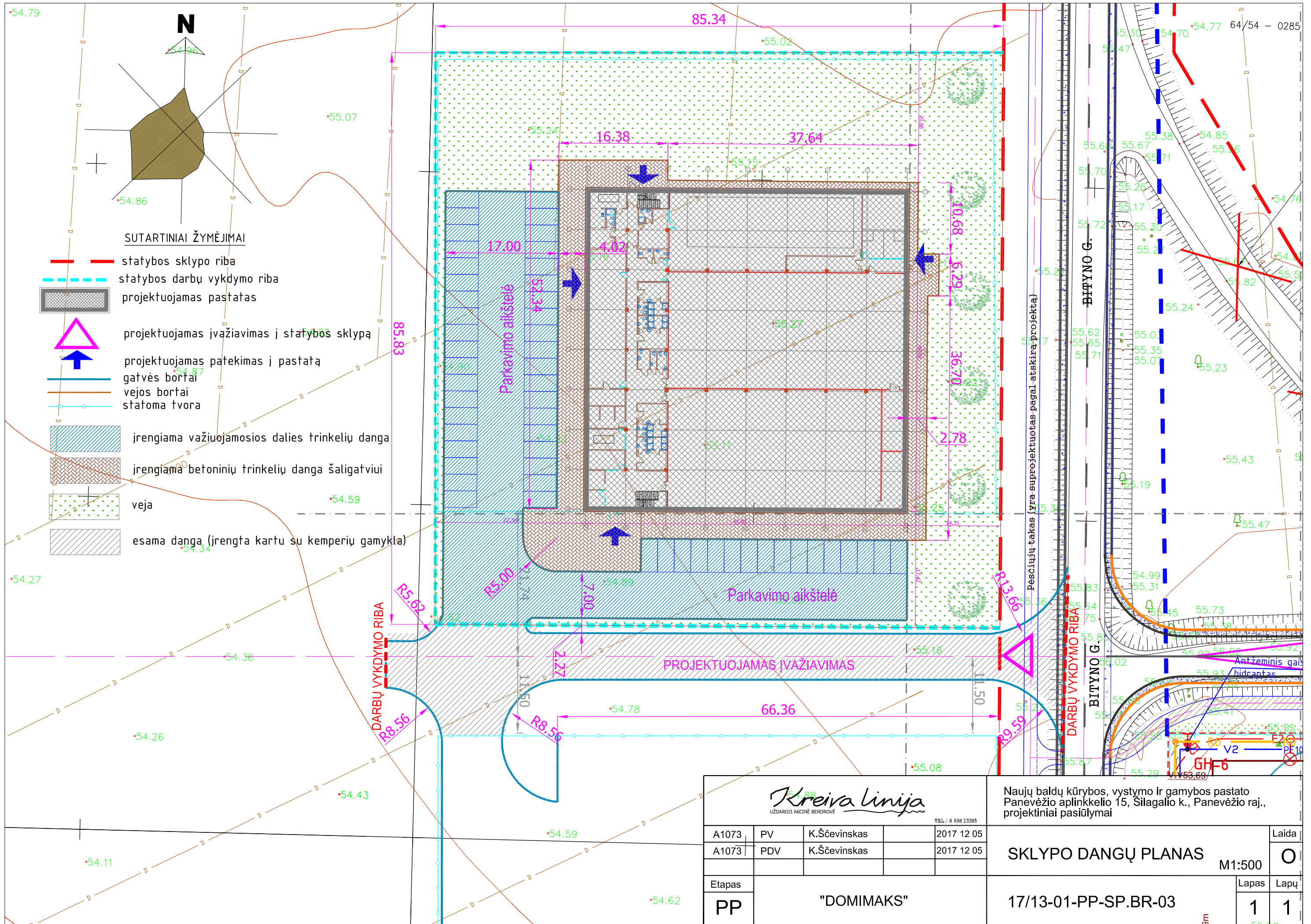

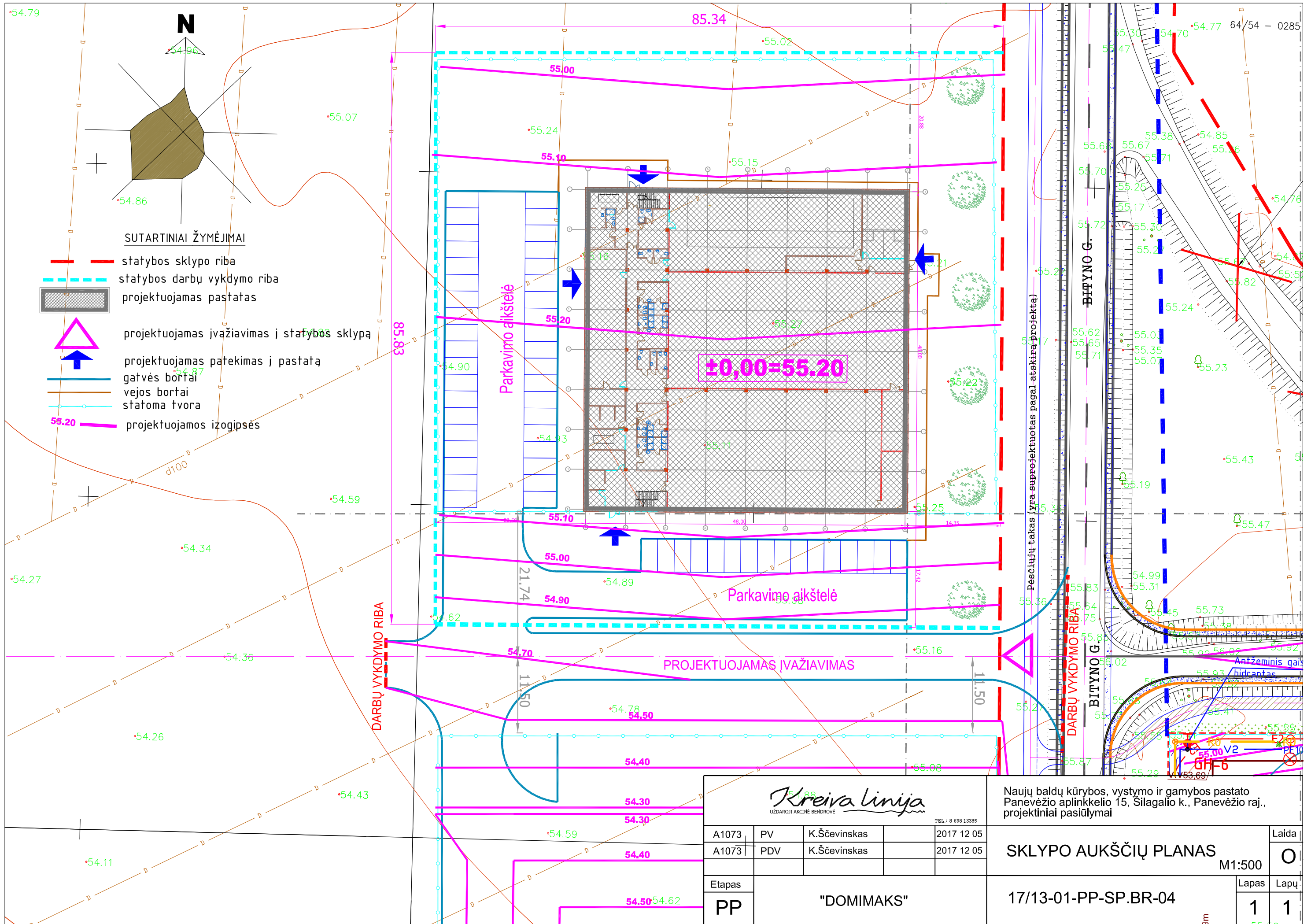

STATINIO ARCHITEKTŪROS BRĖŽINIAI

[7 lapai]

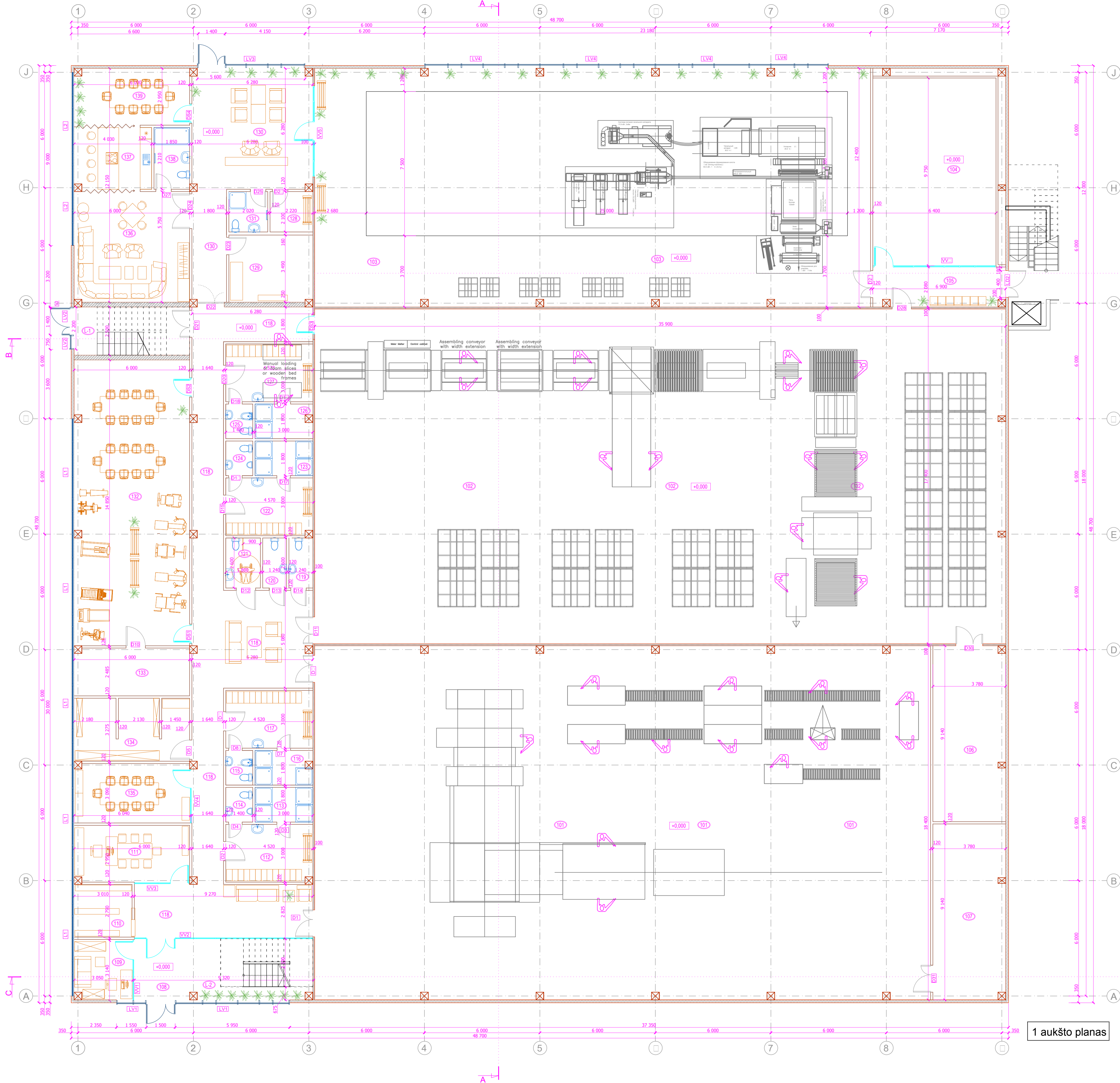

1 aukšto planas

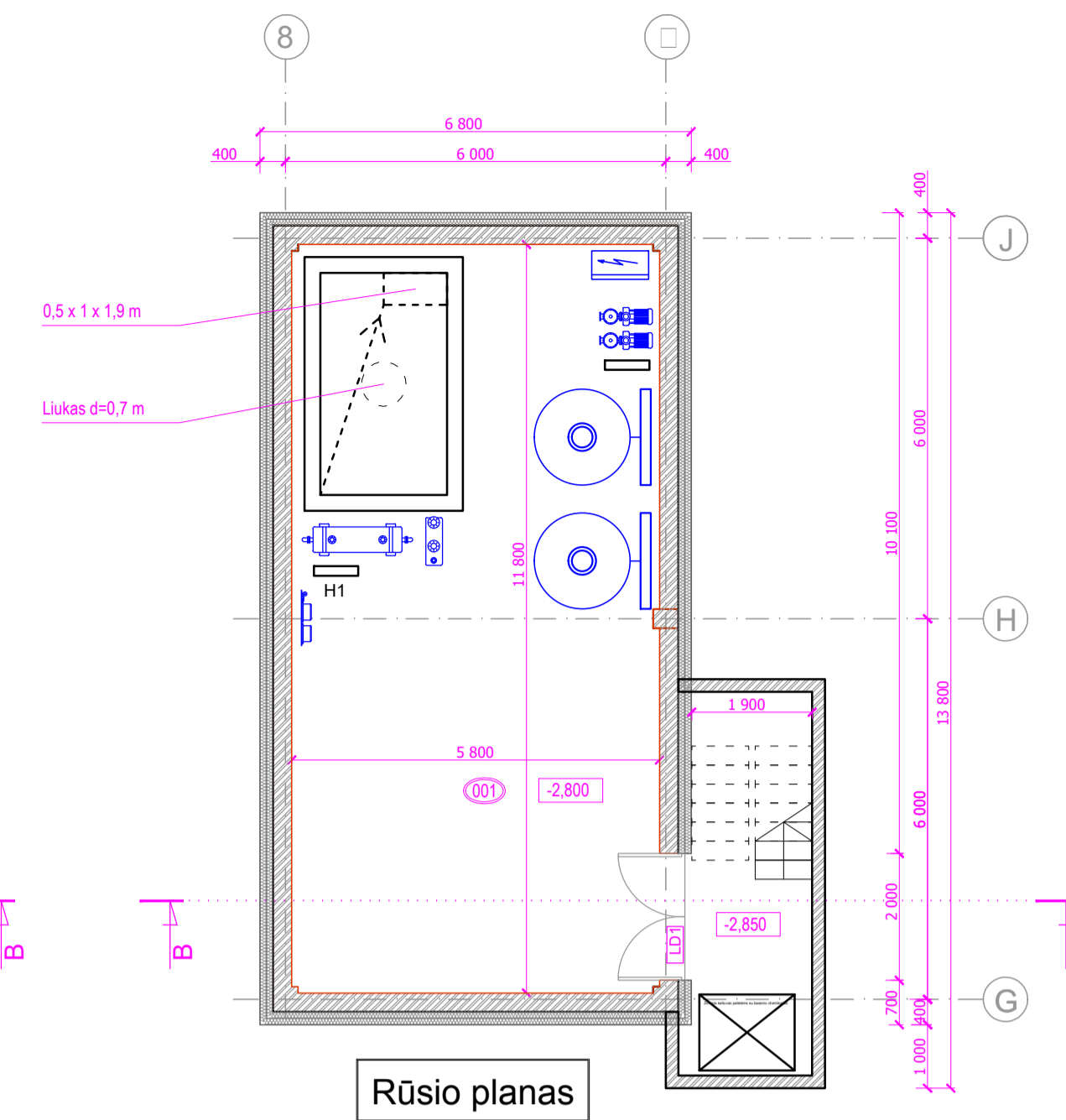

Rūsio planas

PATALPŲ EKSPLIKACIJA		
Nr.	Patalpos pavadinimas	Plotas, m ²
RŪSIO PATALPŲ EKSPLIKACIJA		
001	Techinė patalpa	68,4
Bendras rūsio patalpų plotas:		68,4
1 AUKŠTO PATALPŲ EKSPLIKACIJA		
101	Gamybos patalpa	356,83
102	Gamybos patalpa	624,42
103	Gamybos patalpa	587,20
104	Gamybos patalpa	62,40
105	Koridorius	14,03
106	Pagalbinė patalpa	34,27
107	Pagalbinė patalpa	34,27
108	Holas	15,58
109	Apsaugos darbuotojų patalpa	9,34
110	Drabužinė	8,46
111	Pasitarimų kambarys	17,59
112	Persirengimo patalpa	13,45
113	Dušinė	5,40
114	Tualetas	2,52
115	Tualetas	2,52
116	Dušinė	5,24
117	Persirengimo patalpa	13,56
118	Holas	106,62
119	Tualetas	3,22
120	Tualetas	3,22
121	Tualetas žmonėms su negalia	4,68
122	Persirengimo patalpa	13,41
123	Dušinė	5,40
124	Tualetas	2,52
125	Tualetas	2,52
126	Dušinė	5,40
127	Persirengimo patalpa	13,56
128	Persirengimo patalpa-drabužinė	4,66
129	Pagalbinė patalpa	15,16
130	Holas	49,47
131	Tualetas-dušinė	4,24
132	Poilsio patalpa	88,78
133	Sandėliukas	14,80
134	Kabinetas	19,14
135	Pasitarimų kambarys	18,56
136	Poilsio patalpa	34,44
137	Virtuvė	12,83
138	Tualetas - dušinė	5,94
139	Pasitarimų kambarys	17,54
Bendras 1 aukšto patalpų plotas patalpų plotas:		2253,19
L-1	Ulyptinė	15,00

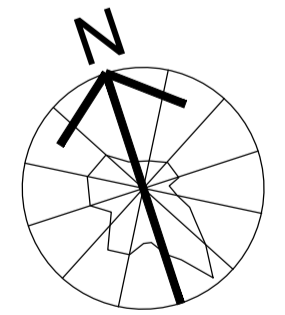

SUTARTINIAI ŽYMĖJIMAI:

- kolonos
- gipso kartono pertvaros
- išorinės daugiasluoksnės "sandvič" tipo plokštės
- aliuminio vitrinės atitvara
- mūras
- termoizoliacija

Laida	Data	Keitimų priežastis
Naujų baldų kūrybos, vystymo ir gamybos pastato Panevėžio aplinkkelio 15, Šilagalio k., Panevėžio raj., statybos projektas		
A1073	PV	K.Ščevinskas 2017 11 24
A1073	PDV	K.Ščevinskas 2017 11 24
	Arch.	K. Jakimavičiūtė 2017 11 24
Etapas: <input type="checkbox"/> AB "DOMIMAKS"		
PP: 17/13-01-PP-SA.BR-01		
		Var.7 Laida
		O
		Lapas Lapu
		1 1

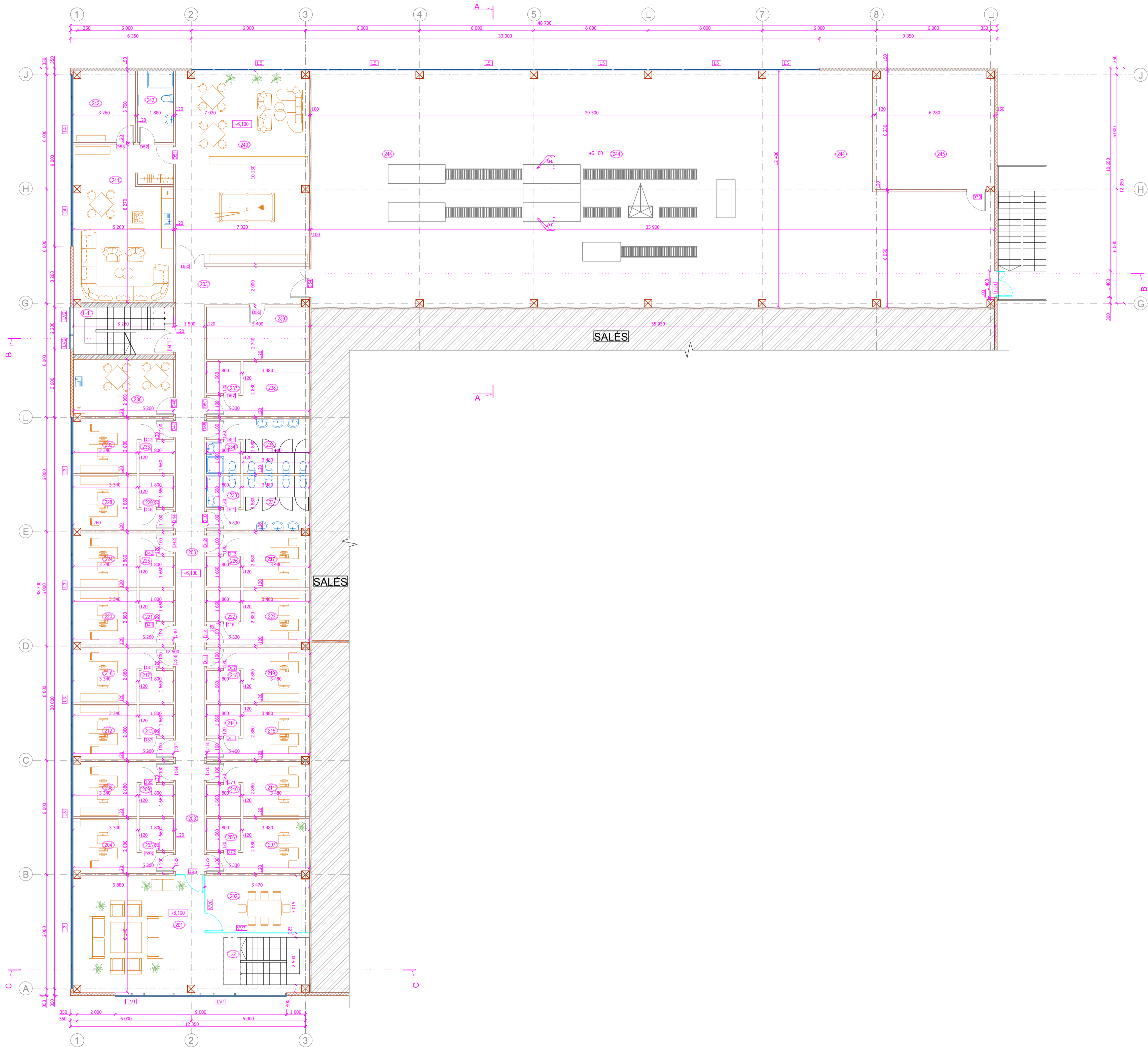

PATALPŲ EKSPLIKACIJA

Nr.	Patalpos pavadinimas	Plotas, m ²
2 AUKŠTO PATALPŲ EKSPLIKACIJA		
201	Holas	40,34
202	Pasitarimų kambarys	16,16
203	Koridorius	58,77
204	Kabinetas	11,67
205	Sandėliukas	2,99
206	Sandėliukas	2,99
207	Kabinetas	12,08
208	Kabinetas	11,68
209	Sandėliukas	2,99
210	Sandėliukas	2,99
211	Kabinetas	12,08
212	Kabinetas	11,68
213	Sandėliukas	2,99
214	Sandėliukas	2,99
215	Kabinetas	12,08
216	Kabinetas	11,68
217	Sandėliukas	2,99
218	Sandėliukas	2,99
219	Kabinetas	12,08
220	Kabinetas	11,68
221	Sandėliukas	2,99
222	Sandėliukas	2,99
223	Kabinetas	12,08
224	Kabinetas	11,68
225	Sandėliukas	2,99
226	Sandėliukas	2,99
227	Kabinetas	12,08
228	Kabinetas	11,68
229	Sandėliukas	2,99
230	Tualetas - dušinė	2,99
231	Tualetas	12,08
232	Kabinetas	11,73
233	Sandėliukas	2,99
234	Tualetas-dušinė	2,99
235	Kabinetas	12,13
236	Virtuvėlė - valgomasis	15,67
237	Tualetas	2,99
238	Polisio patalpa	12,13
239	Pagalbinė patalpa	14,8
240	Holas	70,63
241	Polisio patalpa	43,13
242	Polisio patalpa	12,10
243	Tualetas-dušinė	7,07
244	Baldų vystymo patalpa	402,20
245	Techinė patalpa	38,78
Bendras 2 aukšto patalpų plotas:		972,78
Bendras pastato patalpų plotas:		3294,37

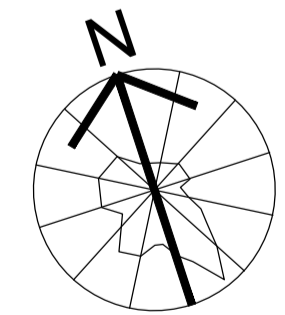

SUTARTINIAI ŽYMĖJIMAI:

- kolonos
- gipso kartono pertvaros
- išorinės daugiasluksnės "sandvič" tipo plokštės
- aliuminio vitrinios atitvara

Laida	Data	Keitimų priežastis
A1073	PV	K. Ščevinskas 2017 11 24
A1073	PDV	K. Ščevinskas 2017 11 24
Arch. K. Jakimavičiūtė 2017 11 24		
Etapas	PP	
□ AB "DOMIMAKS"		17/13-01-PP-SA.BR-02
Var. 5		Laida
Antro aukšto planas		M 1:100
Lapas		Lapu
1		1

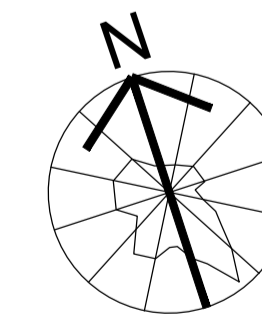
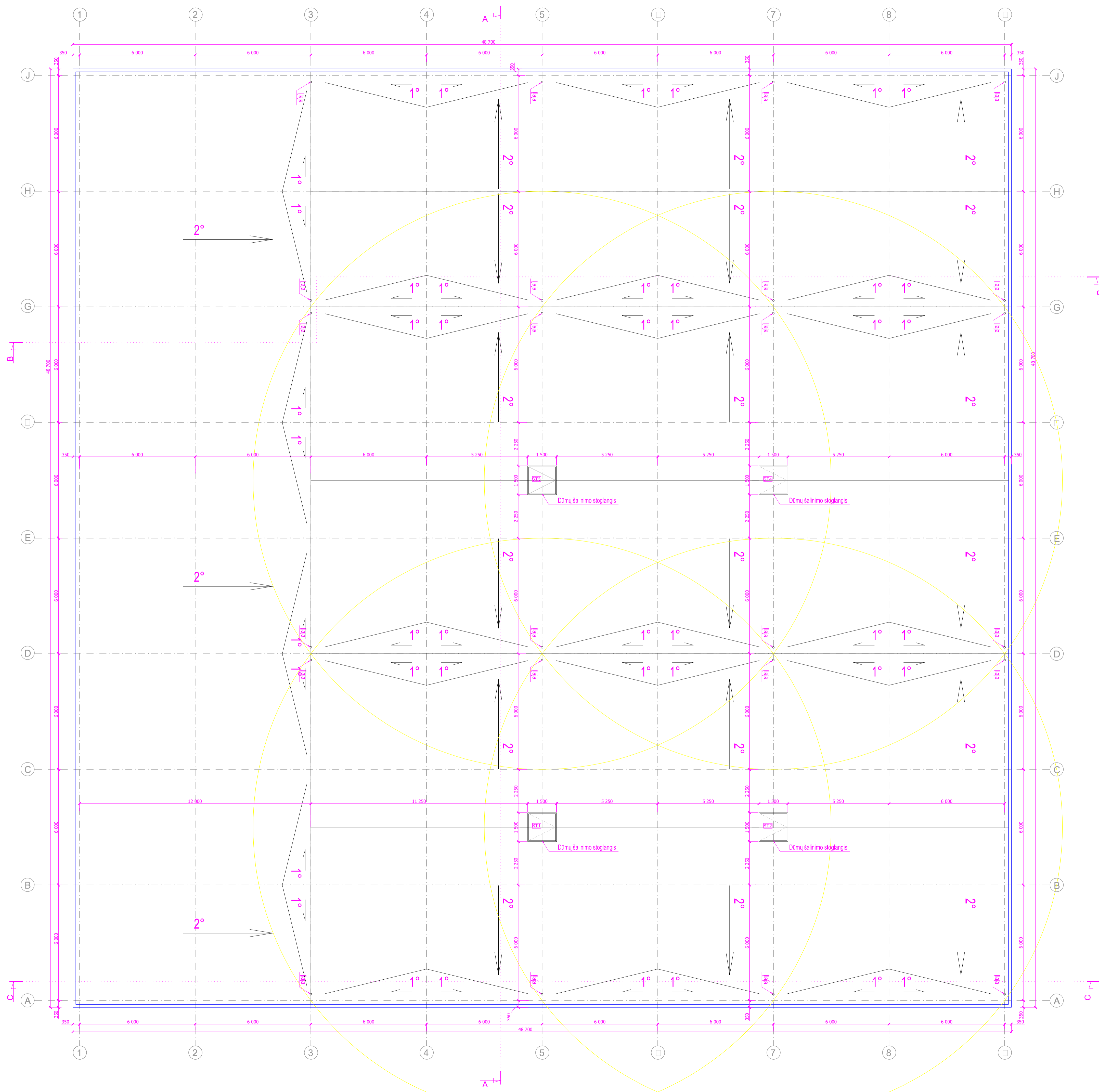

SUTARTINIAI ŽYMĖJIMAI:

Laida	Data	Ketintu priežastis
A1073	PV	K. Ščevinskas
A1073	PDV	K. Ščevinskas
	Arch.	K. Jakimavičiūtė
Etapas PP		<input type="checkbox"/> AB "DOMIMAKS"
		17/13-01-PP-SA.BR-03
		M1:100
		Lapas Lapu
		1 1

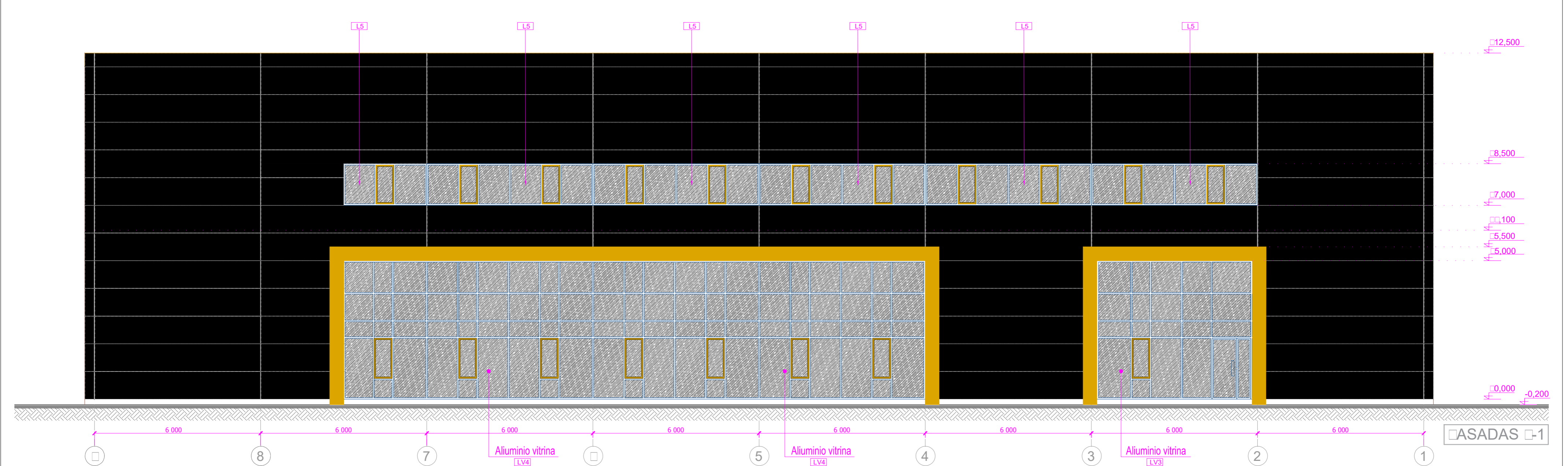
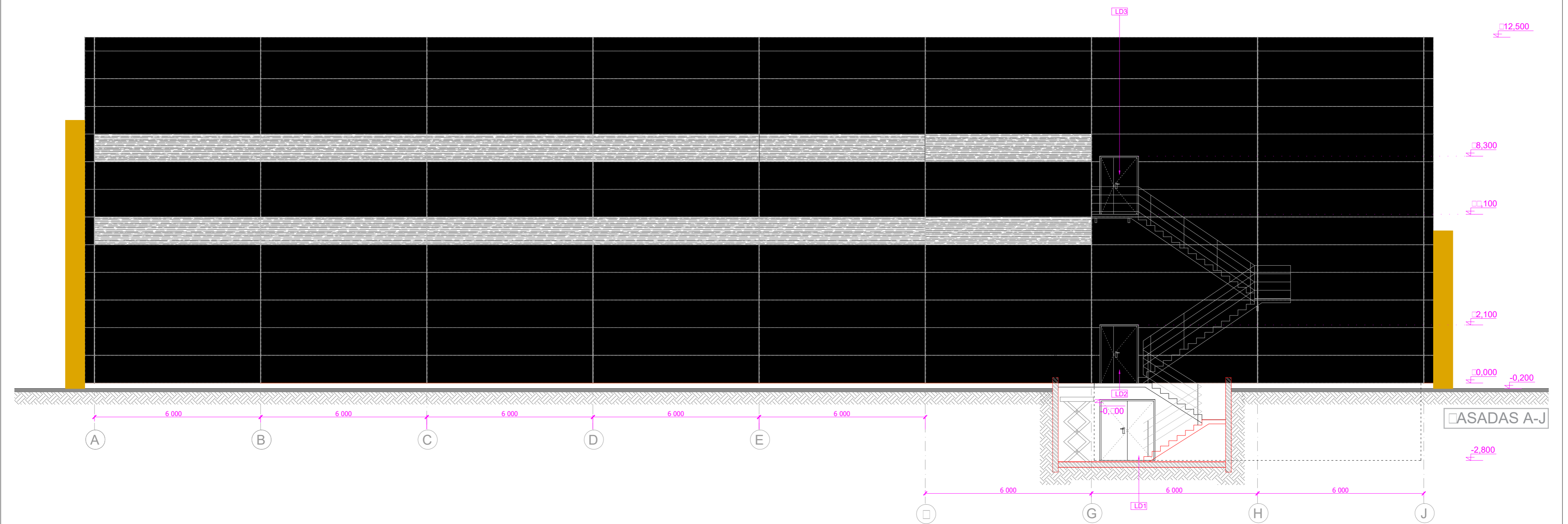
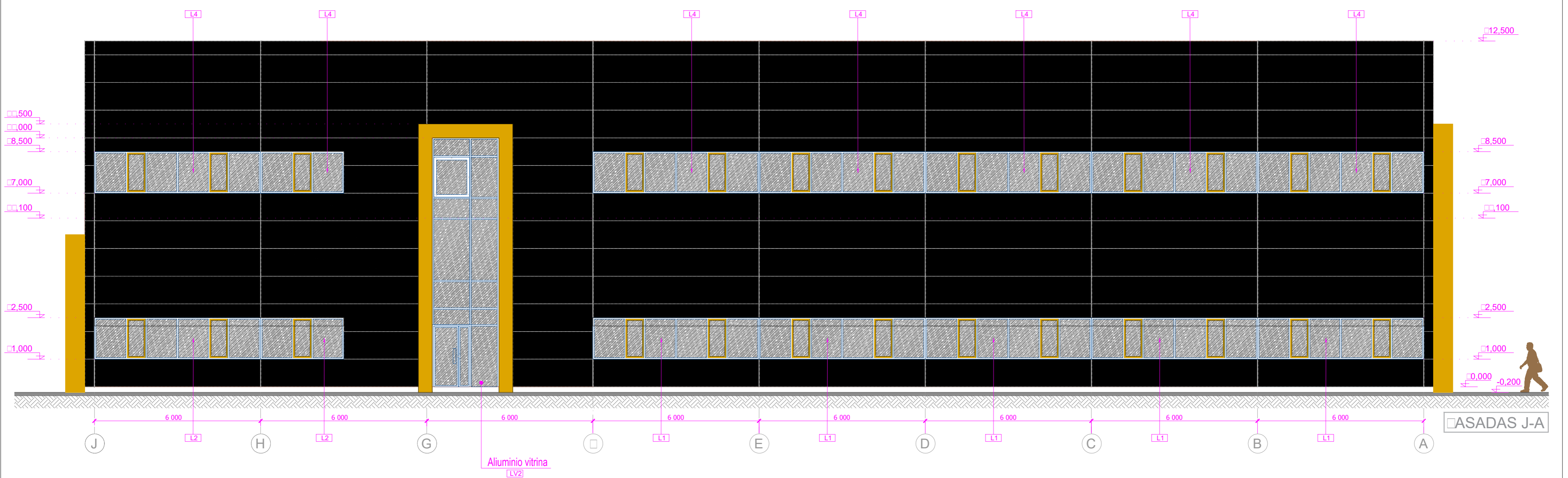
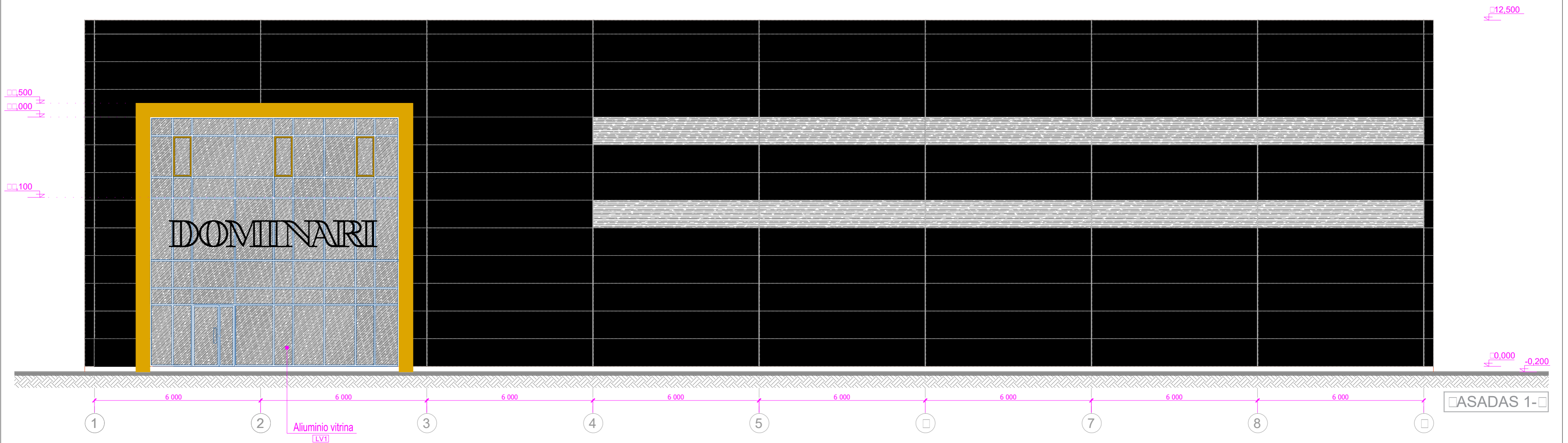

SUTARTINIAI ŽIMĖJIMAI:

- juodos spalvos daugiasluoksnis „sandvič“ tipo panelis (spalva pagal Kingspan „Jet“, RAL9005)
- skaidrus daugiasluoksnis panelis

Laida	Data	Keitimu priežastis			
<i>Kreiva linija</i>		Naujų baldų kūrybos, vystymo ir gamybos pastato Panevėžio aplinkkelio 15, Šilagalio k., Panevėžio raj., statybos projektas			
A1073	PV	K.Šėvinskas	2017 11 24	ASADAI	Laida
A1073	PDV	K.Šėvinskas	2017 11 24		O
	Arch.	K. Jakimavičiūtė	2017 11 24		M1:100
Etapas		PP		AB "DOMIMAKS"	Lapas Lapu
				17/13-01-PP-SA.BR-04	1 1

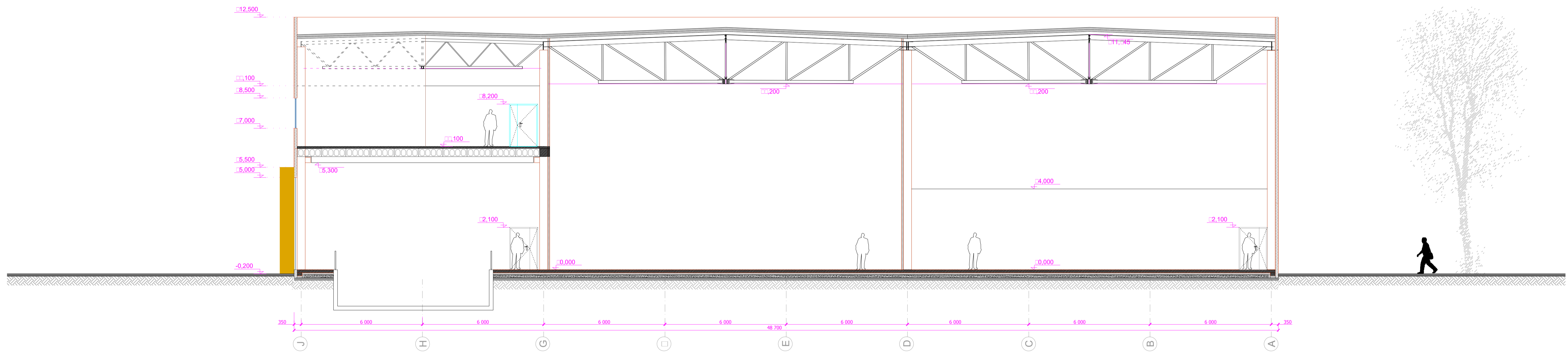

Laida	Data	Keitimų priežastis		Laida
		Kreiva linija UŽDARAI NAUJŲ BENDROVĖ		
A1073	PV	K. Ščevinskas	2017 11 24	
A1073	PDV	K. Ščevinskas	2017 11 24	
	Arch.	K. Jakimavičiūtė	2017 11 24	
Etapas				PJŪVIS A - A
PP				AB "DOMIMAKS"
				M1:100
				Lapas
				Lapu
				1
				1

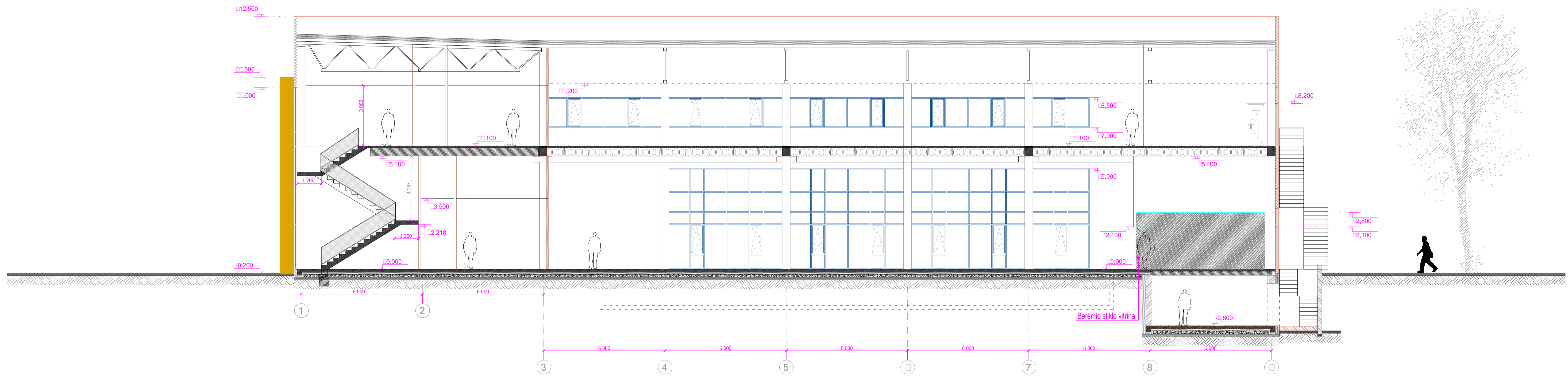

Laida	Data	Kaitimų priežastis		Laida
		Kreiva linija UŽDARAS NAUJŲ BENDROVĖ		
A1073	PV	K. Ščevinskas	2017 11 24	PJŪVIS B - B M1:100 O
A1073	PDV	K. Ščevinskas	2017 11 24	
	Arch.	K. Jakimavičiūtė	2017 11 24	
Etapas	AB "DOMIMAKS"			Lapas
PP	17/13-01-PP-SA.BR-0			Lapu 1 1

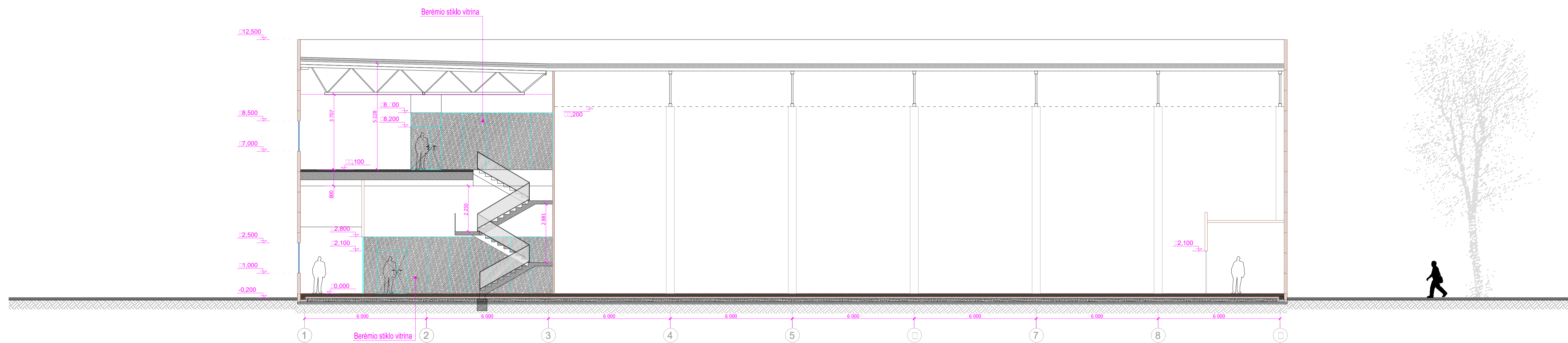

Laida	Data	Keitimų priežastis		Laida	
		<i>Kreiva linija</i> <small>UŽDARDA ARCHIT. BENDROVĖ</small>			
		Naujų baldų kūrybos, vystymo ir gamybos pastato Panevėžio aplinkkelio 15, Šilagalio k., Panevėžio raj., statybos projektas			
A1073	PV	K. Ščevinskas	2017 11 24	PJŪVIS C - C	
A1073	PDV	K. Ščevinskas	2017 11 24		
	Arch.	K. Jakimavičiūtė	2017 11 24	M1:100	
Etapas				Lapas	Lapu
PP		AB "DOMIMAKS"	17/13-01-PP-SA.BR-07	1	1

VIZUALIZACIJOS SU GRETIMA URBANISTINE APLINKA

[2 lapai]



1 pav. Vaizdas su gretima urbanistine aplinka nuo kelio VIA BALTICA (iš vakarinės pusės)



2 pav. Vaizdas su gretima urbanistine aplinka nuo kelio VIA BALTICA (iš pietvakarinės pusės)



3 pav. Vaizdas su gretima urbanistine aplinka nuo Bityno gatvės (iš pietinės pusės)



4 pav. Pastato vaizdas nuo pietrytinės pusės (nuo Bityno gatvės)



5 pav. Pastato vaizdas nuo šiaurės vakarinės pusės



6 pav. Pastato vaizdas nuo šiaurės rytinės pusės