

**Projektinių pasiūlymų sprendiniams TVIRTINU:**

A. B.

**PROJEKTUOTOJAS** MB "AŠIS LT" Į/K. 305190325

**OBJEKTO PAVADINIMAS** DAUGIABUČIO GYVENAMOJO NAMO IR PAGALBINIO ŪKIO  
PASTATO STATYBOS SODŲ G. 42, PALANGOJE, TECHNINIS  
DARBO PROJEKTAS

**OBJEKTO ADRESAS** SODŲ G. 42, PALANGA,  
ŽEMĖS SKLYPO KADASTRINIS NR. 2501/0040:295

**PROJEKTO UŽSAKOVAS** A. B.

**STATYBOS RŪŠIS** NAUJA STATYBA

**NAUDOJIMO PASKIRTIS** GYVENAMOSIOS PASKIRTIES PASTATAS (TRIJŲ IR DAUGIAU BUTŲ  
(DAUGIABUČIAI) PASTATAI)

**KATEGORIJA** NEYPATINGAS STATINYS

**PROJEKTO ETAPAS** PROJEKTINIAI PASIŪLYMAI

**PROJEKTO DALIS** BENDROJI IR ARCHITEKTŪROS DALYS

**TOMAS** I

**LAIDA** 0

**PROJEKTINIŲ PASIŪLYMŲ  
PARENGIMO METAI** 2020

**PROJEKTO NUMERIS** A-19/09/16-PP

Projekto vadovas: Mindaugas Pleiris, kv. atest. Nr. A 2181

Architektas: Mindaugas Pleiris, kv. atest. Nr. A 2181

Palanga 2020 m.

## PROJEKTINIŲ PASIŪLYMŲ TURINYS

Eil. Nr.	Pavadinimas	Lapų skaičius	Puslapis
1	Turinys	1	2
2	Projektavimo techninė užduotis	1	3
3	LR Juridinių asmenų registro elektroninis sertifikuotas išrašas	2	4-5
4	Projekto vadovo kvalifikacijos atestatas	1	6
5	Žemės sklypo nekilnojamojo turto centrinio duomenų banko išrašas	2	7-8
6	Sklypo planas M 1:500	2	9-10
7	Topografinis planas	1	11
8	Esamos padėties fotofiksacija	1	12
9	Gretimybės	2	13-14
10	Bendras aiškinamasis raštas	5	15-19
11	Sklypo planas M 1:500	1	20
12	1 aukšto planas M 1:100	1	21
13	2 aukšto planas M 1:100	1	22
14	3 aukšto planas M 1:100	1	23
15	4 aukšto planas M 1:100	1	24
16	Fasadai tarp ašių A-D, D-4, 5-A M 1:100	1	25
17	Fasadas tarp ašių 1-3 ir pjūvis A-A M 1:100	1	26
18	Pagalbinio ūkio paskirties pastatas	1	27
19	Vizualizacijos	2	28-29

**PROJEKTINIŲ PASIŪLYMŲ PROJEKTAVIMO TECHNINĖ UŽDUOTIS**

**TVIRTINU:**

A

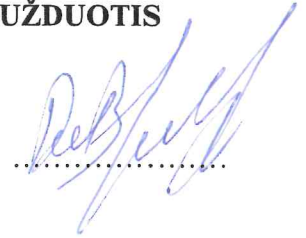

1.	Statinio (statinių grupės) pavadinimas	„Daugiabučio gyvenamojo namo statybos Sodų g. 42, Palangoje, techninis darbo projektas“
2.	Projekto rengimo etapas	Projektiniai pasiūlymai
3.	Projektinių pasiūlymų rengėjas	Projektuotojas MB "Ašis LT", į. k. 305190325, PV Mindaugas Pleiris, kv. atest. Nr. A 2181, išd. 2018-06-22, galioja neterminuotai Arch. Lina Slapikienė, gim. _____ aukštojo mokslo diplomomas Nr. 002018
4.	Projektinių pasiūlymų paskirtis	Nustatyti žemės sklypo Sodų g. 42, Palangoje, naudojimo reglamentus
5.	Statytojo pateikiamų privalomųjų dokumentų sąrašas	Žemės sklypo teisinio registravimo dokumentas
6.	Statytojo reikalavimai	<ul style="list-style-type: none"> <li>- projektavimo darbai turi būti atlikti, vadovaujantis Lietuvos Respublikos Statybos įstatymu, statybas ir projektavimą reglamentuojančiais Lietuvos Respublikos Vyriausybės nutarimais bei kitais teisės aktais, taip pat Statytojo patvirtinta užduotimi;</li> <li>- suprojektuoti daugiabutį gyvenamąjį namą. Pastatas turi būti 500-600 kv. m ploto. Butų skaičius ~ 10 vnt. Pastato aukštis – iki 15 m, aukštų skaičius – 3 a. + antstatas. Įvažiavimas į sklypą iš Sodų g. Automobilių parkavimas – antžeminis. Numatomi žemės sklypo reglamentai: <ul style="list-style-type: none"> <li>- žemės sklypo užstatymo plotas – 25 %;</li> <li>- žemės sklypo užstatymo intensyvumas – 45 %;</li> <li>- statinių aukštingumas – iki 15 m;</li> <li>- pastato išorinės sienos – blokelių mūras, išorės apdailai naudoti tinką, stogas – sutapdintas.</li> </ul> </li> </ul>
7.	Projektinių pasiūlymų egzempliorių skaičius	Statytojui (užsakovui) atiduodamas 1 egz. nustatyta tvarka parengtos projektinės dokumentacijos.

Statinio PV:

PV Mindaugas Pleiris, kv. atest. Nr. A 2181, galioja nuo 2018-06-22, galioja neterminuotai

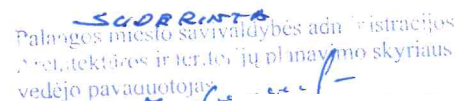

  
 SUORRINTA  
 Palangos miesto savivaldybės administracijos  
 Architektūros ir teritorijų planavimo skyriaus  
 vedėjo pavaicuotojas

2019 m. 09

30 d.

2019-09-16



VALSTYBĖS ĮMONĖ REGISTRŲ CENTRAS

Lvovo g. 25-101, 09320 Vilnius, tel. (8 5) 268 8262, faks. (8 5) 268 8311, el. p. info@registrucentras.lt

LIETUVOS RESPUBLIKOS JURIDINIŲ ASMENŲ REGISTRO  
ELEKTRONINIS SERTIFIKUOTAS IŠRAŠAS

2019-06-18 10:09:14

**PRIEIGOS RAKTAS: 34-2614303-657302**

Šiuo priegos raktu gautas išrašas yra oficialus dokumentas. Tretieji asmenys, gavę iš juridinio asmens, filialo ar atstovybės galiojantį priegos raktą, negali reikalauti pateikti spausdinto popieriuje registro išrašo, kadangi saugiu elektroniniu parašu pasirašytas dokumentas, turi tokią pat teisinę galią kaip ir rašytinis dokumentas.

**1. Juridinių asmenų registre įregistruota:**

Pavadinimas: **MB "Ašis LT"**  
 Kodas: **305190325**  
 Teisinė forma: **Mažoji bendrija**  
 Teisinis statusas: **Teisinis statusas neįregistruotas**  
 Buveinės adresas: **Kretingos r. sav. Vaineikių k. Beržų g. 21**  
 NTR objekto kodas: **4400-0047-7314**  
 Įregistravimo data: **2019-06-18**  
 Versija: **1 (2019-06-18)**  
 Duomenų būklė: **Pilnai sutvarkyti duomenys**

**2. Filialai, atstovybės registruoti Lietuvoje:** įrašų nėra

**3. Kapitalas ir akcijos:** įrašų nėra

**4. Veiktos tikslai ir rūšys:**

Tikslai: **specializuota projektavimo veikla; architektūros ir inžinerijos veikla bei su ja susijusios techninės konsultacijos.**

**5. Organai:**

5.1. Registruota: **Mažosios bendrijos narių susirinkimas**  
 Nuo **2019-06-18**

5.2. Registruota: **Vadovas**  
 Nuo **2019-06-18**

5.2.1. Asmuo: **LINA GLIOŽERIENĖ,**  
 Paskyrimo (išrinkimo) data **2019-06-14**  
 Registruota: **Nuo 2019-06-18**

**6. Dalyviai:** įrašų nėra

**7. Taisyklė, pagal kurią asmenys veikia juridinio asmens vardu:**

7.1. Vienasmenis atstovavimas  
 Registruota: **Nuo 2019-06-18**  
 Aprašymas: **Juridinio asmens vardu veikia vadovas**

**8. Licencijuojama veikla:** įrašų nėra

**9. Kiti duomenys:**

Finansinių metų pradžia: 01-01  
Finansinių metų pabaiga: 12-31

---

**10. Žymos:** įrašų nėra

---

**11. Bankrotas:** įrašų nėra

---

**12. Veiklos apribojimai:** įrašų nėra

---

**13. Steigimo dokumentai:**

13.1

**Nuostatai**  
**Dokumento data: 2019-06-14**  
**Įregistruotas: 2019-06-18**

---

**14. Kita informacija:** įrašų nėra

---

**15. Kontaktinė informacija:**

Mobilusis telefonas: **+37067039922**  
Elektroninio pašto adresas: **asis.projektai@gmail.com**

---

2019-06-18 10:09:14

---

Išrašas tikras, turi prima facie galią

Dokumentą paruošė:

Asmenų registrų tvarkymo tarnybos Juridinių  
asmenų registro departamento JAR Klaipėdos  
skyriaus

Registratorė ekspertė

# Architekto

## KVALIFIKACIJOS A T E S T A T A S

LIETUVOS ARCHITEKTŲ RŪMAI

Nr. A 2181

### *Mindaugas Pleiris*

**Statinio projekto, statinio projekto vykdymo priežiūros,  
statinio projekto architektūrinės dalies,  
statinio projekto architektūrinės dalies vykdymo priežiūros vadovas**  
Statinių kategorija: neypatingieji statiniai

**Teritorijų planavimo vadovė  
Kompleksinio teritorijų planavimo dokumentų rūšies:  
vietovės lygmens detalieji planai**

Lietuvos architektų rūmų pirmininkė



Architektų profesinio atestavimo komisijos

2018 m. gegužės mėn. 9 d. posėdžio protokolas Nr. 140  
2018 m. birželio mėn. 22 d. posėdžio protokolas Nr. 142



## VALSTYBĖS ĮMONĖ REGISTRŲ CENTRAS

Lvovo g. 25-101, 09320 Vilnius, tel. (8 5) 2688 262, faks. (8 5) 2688 311, el.p. info@registrucentras.lt

## NEKILNOJAMOJO TURTO REGISTRO CENTRINIO DUOMENŲ BANKO IŠRAŠAS

2019-07-24 14:22:44

## 1. Nekilnojamojo turto registre įregistruotas turtas:

Registro Nr.: 44/2110464  
 Registro tipas: Žemės sklypas  
 Sudarymo data: 2017-01-26  
 Adresas: Palanga, Sodų g. 42

## 2. Nekilnojamoji daiktai:

2.1.

**Žemės sklypas**  
 Unikalus daikto numeris: 4400-4489-5523  
 Žemės sklypo kadastro numeris ir kadastro vietovės pavadinimas: 2501/0040:295 Palangos m. k.v.  
 Daikto pagrindinė naudojimo paskirtis: Kita  
 Žemės sklypo naudojimo būdas: Dauglabučių gyvenamųjų pastatų ir bendrabučių teritorijos  
 Statusas: Suformuotas padalijus daiktą  
 Daikto istorinė kilmė: Gautas padalijus daiktą, unikalus daikto numeris 4400-1044-5035  
 Žemės sklypo plotas: 0.1338 ha  
 Žemės ūkio naudmenų plotas viso: 0.1250 ha  
 Iš jo: pievų ir natūralių ganyklų plotas: 0.1250 ha  
 Kitos žemės plotas: 0.0088 ha  
 Matavimų tipas: Žemės sklypas suformuotas atliekant kadastrinius matavimus  
 Indeksuota žemės sklypo vertė: 7227 Eur  
 Žemės sklypo vertė: 4517 Eur  
 Vidutinė rinkos vertė: 44200 Eur  
 Vidutinės rinkos vertės nustatymo data: 2019-07-22  
 Vidutinės rinkos vertės nustatymo būdas: Masinis vertinimas  
 Kadastro duomenų nustatymo data: 2019-06-17

## 3. Daikto priklausiniai iš kito registro: įrašų nėra

## 4. Nuosavybė:

4.1.

**Nuosavybės teisė**  
 Savininkas: A  
 Daiktas: žemės sklypas Nr. 4400-4489-5523, aprašytas p. 2.1.  
 Įregistravimo pagrindas: 2018-10-11 Pirkimo - pardavimo sutartis Nr. BV8-5144  
 Įrašas galioja: Nuo 2018-10-25

## 5. Valstybės ir savivaldybių žemės patikėjimo teisė: įrašų nėra

## 6. Kitos daiktinės teisės:

6.1.

**Kelio servitutas - teisė važiuoti transporto priemonėmis (tarnaujantis)**  
 Daiktas: žemės sklypas Nr. 4400-4489-5523, aprašytas p. 2.1.  
 Įregistravimo pagrindas: 2017-01-20 Turto pasidalijimo sutartis Nr. JD-245  
 Plotas: 0.0036 ha  
 Įrašas galioja: Nuo 2017-01-31

## 7. Juridiniai faktai:

7.1.

**Asmeninė nuosavybė**  
 Daiktas: žemės sklypas Nr. 4400-4489-5523, aprašytas p. 2.1.  
 Įregistravimo pagrindas: 2018-10-11 Pirkimo - pardavimo sutartis Nr. BV8-5144  
 Įrašas galioja: Nuo 2018-10-25

## 8. Žymos: įrašų nėra

## 9. Specialiosios žemės ir miško naudojimo sąlygos:

9.1.

**XLIX. Vandentiekio, lietaus ir fekalinės kanalizacijos tinklų ir įrenginių apsaugos zonos**  
 Daiktas: žemės sklypas Nr. 4400-4489-5523, aprašytas p. 2.1.  
 Įregistravimo pagrindas: 2016-03-10 Nekilnojamojo daikto kadastro duomenų byla  
 2016-06-30 Nacionalinės žemės tarnybos teritorinio skyriaus vedėjo sprendimas  
 Nr. 16SK-187-(14.16.110.)  
 Plotas: 0.0184 ha  
 Įrašas galioja: Nuo 2017-01-31

9.2.

**XLVIII. Šilumos ir karšto vandens tiekimo tinklų apsaugos zonos**  
 Daiktas: žemės sklypas Nr. 4400-4489-5523, aprašytas p. 2.1.  
 Įregistravimo pagrindas: 2016-03-10 Nekilnojamojo daikto kadastro duomenų byla  
 2016-06-30 Nacionalinės žemės tarnybos teritorinio skyriaus vedėjo sprendimas  
 Nr. 16SK-187-(14.16.110.)  
 Plotas: 0.0425 ha  
 Įrašas galioja: Nuo 2017-01-31

9.3.

**I. Ryšių linijų apsaugos zonos**  
 Daiktas: žemės sklypas Nr. 4400-4489-5523, aprašytas p. 2.1.  
 Įregistravimo pagrindas: 2016-03-10 Nekilnojamojo daikto kadastro duomenų byla  
 2016-06-30 Nacionalinės žemės tarnybos teritorinio skyriaus vedėjo sprendimas  
 Nr. 16SK-187-(14.16.110.)  
 Plotas: 0.0036 ha  
 Įrašas galioja: Nuo 2017-01-31

9.4.

**XX. Požeminio vandens vandenviečių apsaugos zonos**  
 Daiktas: žemės sklypas Nr. 4400-4489-5523, aprašytas p. 2.1.  
 Įregistravimo pagrindas: 2016-03-10 Nekilnojamojo daikto kadastro duomenų byla  
 2016-06-30 Nacionalinės žemės tarnybos teritorinio skyriaus vedėjo sprendimas  
 Nr. 16SK-187-(14.16.110.)  
 Plotas: 0.1338 ha

Įrašas galioja: Nuo 2017-01-31

**10. Daikto registravimas ir kadastro žymos:**

10.1.

**Kadastro duomenų tikslinimas (daikto registravimas)**

Daiktas: žemės sklypas Nr. 4400-4489-5523, aprašytas p. 2.1.

Įregistravimo pagrindas: 2019-06-03 Savivaldybės administracijos direktoriaus įsakymas Nr. A1-727

2019-06-17 Žemės sklypo kadastro duomenys Nr. 190617

Įrašas galioja: Nuo 2019-07-22

10.2.

**Kadastrinius matavimus atliko (kadastro žyma)**

Daiktas: žemės sklypas Nr. 4400-4489-5523, aprašytas p. 2.1.

Įregistravimo pagrindas: 2014-02-06 Kvalifikacijos pažymėjimas Nr. 2M-M-1962

2019-06-17 Žemės sklypo kadastro duomenys Nr. 190617

Įrašas galioja: Nuo 2019-07-22

10.3.

**Kadastrinius matavimus atliko (kadastro žyma)**

Daiktas: žemės sklypas Nr. 4400-4489-5523, aprašytas p. 2.1.

Įregistravimo pagrindas: 2014-02-28 Kvalifikacijos pažymėjimas Nr. 2M-M-1971

2016-03-10 Nekilnojamojo daikto kadastro duomenų byla

Įrašas galioja: Nuo 2017-01-31

10.4.

**Suformuotas padalijimo būdu (daikto registravimas)**

Daiktas: žemės sklypas Nr. 4400-4489-5523, aprašytas p. 2.1.

Įregistravimo pagrindas: 2016-03-10 Nekilnojamojo daikto kadastro duomenų byla

2016-06-30 Nacionalinės žemės tarnybos teritorinio skyriaus vedėjo sprendimas Nr. 16SK-187-(14.16.110.)

Įrašas galioja: Nuo 2017-01-31

**11. Registro pastabos ir nuorodos:** įrašų nėra**12. Kita informacija:** įrašų nėra**13. Informacija apie duomenų sandoriui tikslinimą:** įrašų nėra

2019-07-24 14:22:44

Dokumentą atspausdino





ŽEMĖS SKLYPO PLANAS M 1:500

Sklypo plotas 1338 m<sup>2</sup>

Žemės sklypo kadastro Nr 250100400295

KOORDINACIŲ ŽINIARASTIS

Koordinacijų sistema LKS-94							
Taško Nr.	Kodas	X	Y	Taško Nr.	Kodas	X	Y
1	R	6202116.27	318017.60				
2	R	6202113.50	318022.92				
3	R	6202093.19	318061.99				
4	R	6202087.28	318060.00				
5	R	6202076.63	318056.98				
6	R	6202072.01	318065.55				
7	R	6202068.00	318066.62				
6	R	6202060.87	318063.37				
9	R	6202083.09	318020.58				
10	R	6202093.19	318020.13				
11	R	6202101.81	318019.22				
12	R	6202114.92	318017.84				

SKLYPO CENTRO KOORDINATĖS

Koordinacijų sistema	Koordinatės X/Y	Planišetos nomenklatūra
Sistema, kurioje vykdyti matavimai	X=6202092 Y=318038	23/60
Vaistybė LKS-1994	X=6202092 Y=318038	23/60

Žiniaraštį sudarė

  
(parašas)

(vardas ir pavardė, pažymėjimo Nr.)

2M-M-1971

2016.03.10  
(data)

Duomenys apie žemės naudojimo apribojimus

Eil. Nr.	Kodas	Apribojimai	Žemės plotas, m <sup>2</sup>
1	2	3	4
1	20	XX Pozeminių vandens telkinių (vandenių) sanitarinės apsaugos zonos	1338
2	1	I Bysių linijų apsaugos zonos	36
3	48	XLVII Šalies ir karšto vandens tekimo tinklų apsaugos zonos	425
4	49	XLIX Vandentekio teltaus ir tekamies konditacijos tinklų ir įrengimų apsaugos zonos	184

SERVITUTAS

Eil. Nr.	Kodas	Servituto rūšis	Plotas m <sup>2</sup>
1	203	Kelio servitutas - teise važiuoti transporto priemonėmis (tarnaujantis daiktas sklypui Nr. 1)	36
-	-	-	-
-	-	-	-
-	-	-	-

Ištrauka iš Lietuvos Administracinių teisų pažeidimų kodekso

47 straipsnis. Pasovių žemenaudos ribozenklų sunaikinimas arba gadinimas - užtraukia baudą nuo septyniadesimt dviejų iki vieno šimto keturiasdesimt keturių eurų.



TOPOGRAFINIS PLANAS M 1:500

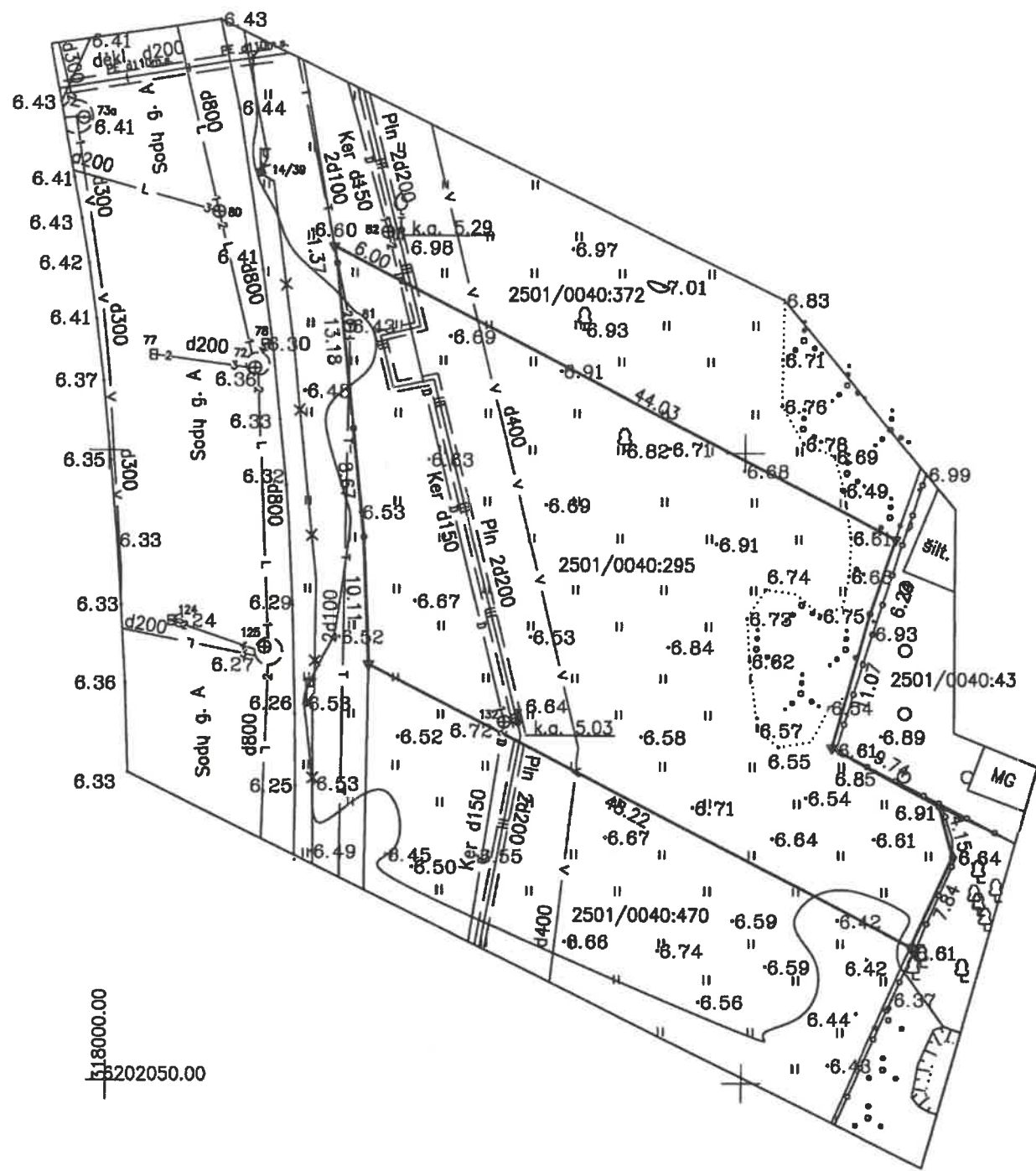

00.000819  
1:202050.00

Suderinta  
TOPD: 25 : 19 : 113

Pastaba: sklypų ribos paimtos iš VĮ "Registru centras" duomenų bazės

OBJEKTAS	Palanga, Sodų g. 42 Kad. Nr. 2501/0040:295		
KOORDINACIŲ SISTEMA: LKS-94	AUKŠČIŲ SISTEMA: LIETUVOS		
"PAJŪRIO MB MATININKAI"	Kvalifikacijos pažymėjimo Nr. 1GKV-535		
GEODEZININKAS	VARDAS IR PAVARDE Vytautas Malonė	PARAŠAS	DATA 2019 01 11





## ESAMOS PADĖTIES FOTO FIKSACIJA



Žemės sklypas Sodų g. 42, Palangoje.

Sklypas neužstatytas jokiais antžeminiais statiniais. Rytinėje pusėje žemės sklypas ribojasi su s/b “Pavėsis” teritorija.

## GRETIMYBĖS



Netoliese esantys daugiabučiai gyvenamieji namai (Sodų g. 28 ir 30)



Netoliese esantys daugiabučiai gyvenamieji namai (Sodų g. 33 ir 35)





Netoliese esantys daugiabučiai gyvenamieji namai (Sodų g. 43 ir 45)

**BENDRAS AIŠKINAMASIS RAŠTAS**  
**PROJEKTUOJAMO STATINIO PAŽINTINIAI DUOMENYS**

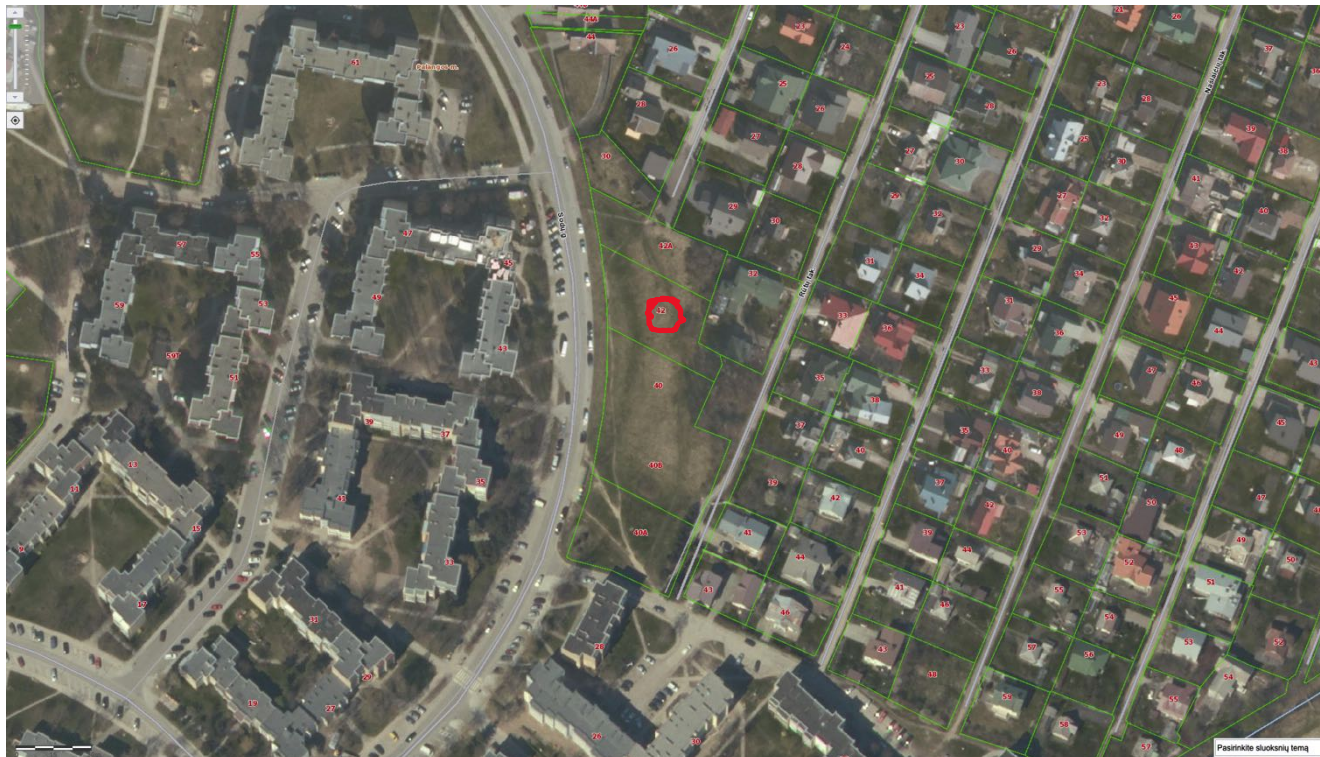

Lokacija

**Projektinių pasiūlymų rengimo tikslai:**

1. Išreikšti statytojo sumanyto projektuoti statinio architektūros ir kitų pagrindinių sprendinių idėją.
2. Informuoti visuomenę apie visuomenei svarbaus statinio numatomą projektavimą.
3. Nustatyti žemės sklypo teritorijos naudojimo reglamento parametrus, kai Teritorijų planavimo įstatymo 20 straipsnio nustatytais atvejais neparengti teritorijų planavimo dokumentai ir statyba konkrečiame žemės sklype leidžiama.

**Statinio pavadinimas.**

Daugiabučio gyvenamojo namo ir pagalbinio ūkio pastato statyba Sodų g. 42, Palangoje, techninis darbo projektas;

**Statybos geografinė vieta.**

Sodų g. 42, Palanga. Žemės sklypo kad. Nr. 2501/0040:295;

**Statytojas (užsakovas).**

Statytojas A. B.

**Projektuotojas.**

Projektuotojas MB "Ašis LT", į. k. 305190325. Projekto vadovas Mindaugas Pleiris, kv. atest. Nr. A 2181.

**Projektinių pasiūlymų rengimo pagrindas.**

Statytojo (užsakovo) patvirtinta ir Palangos miesto savivaldybės administracijos suderinta projektinių pasiūlymų projektavimo techninė užduotis.

**Statybos rūšis.**

Vadovaujantis STR 01.01.08:2002 "Statinio statybos rūšys", V skyriaus 8.1 punktu, statybos rūšis yra nauja statyba;

**Statinio paskirtis.**

Pagal STR 1.01.03:2017 „Statinių klasifikavimas“ 6.3 punkto nuostatą, projektuojamas gyvenamosios paskirties (trijų ir daugiau butų (daugiabučiai) pastatai) pastatas ir 1 pagalbinio ūkio paskirties pastatai.

**Statinio kategorija.**

Remiantis STR 1.01.03:2017 „Statinių klasifikavimas“ nuostatomis, projektuojamas neypatingosios kategorijos statinys.

## **TRUMPAS PROJEKTINIŲ SPRENDINIŲ APIBŪDINIMAS**

### **BENDRIEJI DUOMENYS**

Žemės sklypas yra Palangos mieste, adresu Sodų g. 42. Sklypo kad. Nr. 2501/0040:295. Žemės sklypo paskirtis – kita, naudojimo būdas – daugiabučių gyvenamųjų pastatų ir bendrabučių teritorijos. Žemės sklypo plotas 1338 kv. m. Sklypas nuosavybės teise priklauso vienam fiziniam asmeniui. Statytojas A. B. Projektuojamame žemės sklype antžeminių statinių nėra.

Žemės sklype įregistruotos šios specialiosios žemės naudojimo sąlygos:

1. Vandentiekio, lietaus ir fekalinės kanalizacijos tinklų ir įrenginių apsaugos zonos.
2. Šilumos ir karšto vandens tiekimo tinklų apsaugos zonos.
3. Ryšių linijų apsaugos zonos.
4. Požeminio vandens vandenviečių apsaugos zonos.

Gretimuose žemės sklypuose dominuoja mažaaukštė vienbutė, mėgėjiškų sodo bendrijų ir daugiabučių gyvenamųjų namų teritorijos (žr. Esamos padėties fotofiksacija ir Gretimybės). Rytinėje pusėje žemės sklypas ribojasi su s/b „Pavėsis“. Vakarinėje pusėje sklypas ribojasi su Sodų gatve, už kurios pastatyti daugiabučiai gyvenamieji pastatai. Žemės sklypas nepatenka į jokias saugomas teritorijas.

### **SKLYPO PLANO SPRENDINIŲ APRAŠYMAS**

Planuojama teritorija integruota į Palangos miesto susisiekimo tinklą. Į žemės sklypą Sodų g. 42, Palangoje, patekimas numatytas iš esamos Sodų gatvės.

Planuojami žemės sklypo reglamentai nurodyti žemiau pateiktoje lentelėje:



PLANUOJAMI SKLYPO NAUDOJIMO REGLAMENTAI			
Eil. Nr.	Pavadinimas	Mano vnt.	Kiekis
1	Sklypo plotas	m <sup>2</sup>	1338
2	Sklypo užstatymo tankis	%	16
3	Sklypo užstatymo intensyvumas	%	39
4	Apželdintas sklypo plotas	%	55
5	Projektuojamo pastato aukštis	m	12,50
6	Projektuojamo pastato aukščių skaičius	vnt.	4

Naujai statomas daugiabutis gyvenamasis namas projektuojamas žemės sklypo gilumoje. Privažiavimas ir priėjimai prie projektuojamo daugiabučio numatomas taip pat naujai projektuojamu įvažiavimu ir pėsčiųjų takais (žr. Sklypo planą Nr. A-19/09/16-PP-SA-01). Įvažiavimo danga – betoninės trinkelės (pilkos), pėsčiųjų takai – taip pat betoninių trinkelių (rudos). Atsižvelgiant į projektuojamą butų skaičių, vakarinėje žemės sklypo pusėje (prie Sodų gatvės) numatyta kiemo aikštelė su 10 automobilių stovėjimo vietų. Techninio darbo projekto sudėtyje bus sprendžiamas statinio prieigų (privažiavimų, pėsčiųjų takų) pritaikymas žmonių su negalia reikmėms. Taip pat projekte numatytas žemės sklypo apželdinimas vejomis (ne mažiau, kaip 50 %) ir žemaūgiais želdiniais.

Projektuojamame žemės sklype numatyta vaikų žaidimo aikštelė. Ji projektuojama atokiau nuo gatvės ir antžeminės automobilių parkavimo aikštelės.

Daugiabučio gyvenamojo namo savininkų patogumui žemės sklype projektuojamas atskirai stovintis I grupės nesudėtingas statinys - ūkinis pastatas (sandėliukai). Projektuojamas ūkinis pastatas – vieno aukšto, pastato gabaritai 11,0 x 2,50 m. Pastate numatyta 10 sandėliukų – kiekvienam butui po 1 sandėliuką. Sprendžiant apsaugos nuo vandalizmo klausimą ir siekiant daugiabučio gyvenamojo namo naudotojų privatumo, projekte numatytas žemės sklypo aptvėrimas medine tvora.

## STATINIŲ APIBŪDINIMAS

Projektuojamame žemės sklype numatoma daugiabučio gyvenamojo namo su priklausiniais nauja statyba (žr. Sklypo planą Nr. A-19/09/16-PP-SA-01).

Žemės sklype bus projektuojami šie statiniai (žr. Sklypo planą Nr. A-19/09/16-PP-SA-01):

1. Daugiabutis gyvenamasis namas.
2. Ūkinis pastatas (sandėliukai).
3. Kiemo aikštelė (automobilių parkavimui).
4. Kiemo aikštelė (šaligatviai).
5. Vaikų žaidimo aikštelė.
6. Tvora.
7. Inžineriniai tinklai“
  - 7.1. Vandentiekio tinklai.
  - 7.2. Buitinių nuotekų tinklai.
  - 7.3. Lietaus nuotekų tinklai.
  - 7.3. Šilumos tiekimo tinklai.

Projektuojamas neypatingosios kategorijos gyvenamosios paskirties (3-jų ir daugiau butų) pastatas. Daugiabutis gyvenamasis namas projektuojamas be rūšio, keturių aukštų. Pastate numatyta

10 butų, kurių bendrasis plotas nuo 35 iki 75 kv. m. Į butus patenkama per vieną bendrojo naudojimo laiptinę. Kiekviename aukšte numatyta po 3 dviejų-trijų kambarių butus, o ketvirtajame aukšte projektuojamas vienas 4 kambarių butas su išėjimu į stogo terasą. Pastato šildymui numatyta katilinė. Pastato aukštis – 12,50 m.

Planuojami projektuojamo pastato rodikliai nurodyti žemiau pateiktoje lentelėje:

#### PLANUOJAMI PROJEKTUOJAMOJO PASTATO RODIKLIAI

Pavadinimas	Mano vnt.	Kiekis
Bendrasis plotas	m <sup>2</sup>	1338
Naudingasis plotas	m <sup>2</sup>	16
Gyvenamasis plotas	m <sup>2</sup>	39
Pastato tūris	m <sup>3</sup>	55
Projektuojamo pastato aukštis	m	12,50
Projektuojamo pastato aukščių skaičius	vnt.	4
Butų skaičius pastate, t.sk:	vnt.	10
- 2-jų kambarių	vnt.	3
- 3-jų kambarių	vnt.	6
- 4-ių kambarių	vnt.	1
Energinio naudingumo klasė		A+
Akustinio komforto klasė		C

Projektuojamo gyvenamojo namo pamatai poliniai, laikančiosios sienų konstrukcijos mūrinės, perdangos – surenkamo arba monolitinio gelžbetonio. Atsižvelgiant į gretimybėje esančių modernizuotų (atnaujintų) daugiabučių gyvenamųjų namų apdailą, projektuojamo pastato išorės apdailai bus naudojamas tinkas. Stogas sutapdintas, dengtas bitumine danga. Detalesnis konstrukcijų ir apdailos medžiagų parinkimas bus sprendžiamas pastato techninio darbo projekto rengimo stadijoje.

Vandentiekio ir buitinių nuotekų, lietaus nuotekų, elektros ir šilumos tiekimo tinklai bus jungiami prie miesto tinklų.

#### APLINKOS APSAUGA IR STATYBOS ĮTAKA TRETIESIEMS ASMENIMS

Sklype vertingų želdinių nėra. Vertikalinis sklypo planiravimas atliekamas taip, kad paviršinis vanduo nepatektų į pastatus. Techninio darbo projekto rengimo stadijoje bus atliekamas lietaus nuotekų tinklų projektavimas.

Statybos aikštelė turi būti aptverta laikina statybine tvora. Statybinių medžiagų sandėliavimo, buitinių patalpų įrengimo ir statybos organizavimo klausimas bus sprendžiamas techninio darbo projekto rengimo stadijoje.

Aplinkinėje teritorijoje nėra taršos ar triukšmo šaltinių, gamybinių objektų. Statybos įtaka gretimo žemės sklypo savininkams bus minimali, nes statybos metu bus naudojamos tik sklypo teritorija, jokie privažiavimai ar prieigos prie gretimų žemės sklypų nebus apriboti. Pastatai išdėstyti taip, kad juose ir šalia jų esančių žmonių girdimo triukšmo lygis nekeltų grėsmės žmonių sveikatai ir atitiktų jų darbui ir poilsiui būtinas komfortines aplinkos sąlygas.

Statybinės atliekos statybos metu bus tvarkomos, vadovaujantis LR Aplinkos ministro 2006-12-29 įsakymu Nr. D1-637 “Dėl statybinių atliekų tvarkymo taisyklių patvirtinimo” (Žin. 2007, Nr. 10-403) patvirtintomis Statybinių atliekų tvarkymo taisyklėmis.

Statybos darbai bus atliekami, laikantis Palangos miesto savivaldybės tarybos 2016-12-29 sprendimu Nr. T2-302 patvirtintų Triukšmo prevencijos Palangos miesto savivaldybės viešosiose vietose taisyklių nuostatų.

Projektuojamų statinių naudojimas jokios neigiamos įtakos gretimoms teritorijoms neturės. Statinių išdėstymas sklype suprojektuotas tai, kad tarp projektuojamų statinių ir gretimuose žemės sklypuose esančių statinių būtų išlaikyti norminiai, gaisriniai ir sanitariniai atstumai.

PV Mindaugas Pleiris, kv. Atest. Nr. A 2181, galioja nuo 2018-06-22, neterminuotai



TECHNINIAI EKONOMINIAI RODIKLIAI SKLYPO			
Nr.	PAVADINIMAS	MATO VNT.	KIEKIS
1	Sklypo plotas	m <sup>2</sup>	1338
2	Sklypo (bendras) tankumas	%	16
3	Sklypo (bendras) intensyvumas	%	39
4	Apželdintas sklypo plotas	%	55
5	Proj. pastatų aukštis	m	12,50
6	Automobilių stovėjimo skaičius	vnt.	10

Techninio projekto sprendiniai atitinka detaliojo plano sprendinius.

DANGŲ PLOTŲ LENTELĖ					
Nr.	Žymėjimas	Medžiagų pavadinimas	Sklypo ribose m <sup>2</sup>	Už sklypo ribų m <sup>2</sup>	Bendras m <sup>2</sup>
1		Veja	737		737
2		Betono trinkelės (pilkos)	65		65
3		Betono trinkelės (rudos)	210		235

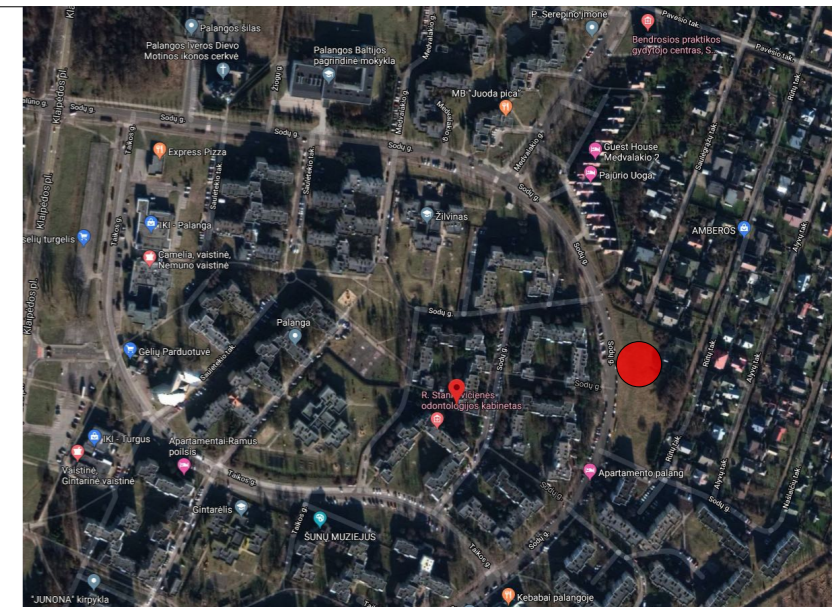

### SUTARTINIAI ŽYMĖJIMAI

- Sklypo riba
  - Gatvės raudonosios linijos sutampa su sklypo ribomis
  - Statybos riba
  - Įėjimai į pastatą
  - Įvažiavimas/išvažiavimas iš sklypo
  - Buitinių atliekų ir antrinių žaliavų surinkimo į konteinerius vieta
  - Projektuojami pastatai
  - Betono trinkelės (pilkos)
  - Betono trinkelės (rudos)
  - Gatvė
  - Veja
  - Kelio servitutas- teise važiuoti transporto priemonėms
  - Medinė tvora 50% laidumas, sklypo ribose 1279 m.
1. Daugiabutis gyvenamasis namas
  2. Negyvenamasis ūkio paskirties pastatas
  3. Vaikų žaidimo aikštelė

ATESTATO NR.	<b>AŠIS</b> LT Projektai			MB "Ašis LT" į/k 305190325 Kretingos r. sav. Vainikių k. Beržų g. 21	Objekto adresas: Sodo g. 42, Palanga		
	PAREIGOS	PAVARDĖ	PARAŠAS		DATA	Objekto pavadinimas: Daugiabučio gyvenamojo namo ir pagalbinio ūkio pastato statyba Sodų g. 42, Palangoje, techninis darbo projektas"	
A 2181	PV.	M. Pleiris		2020-01	BRĖŽINIO PAVADINIMAS: Sklypo planas M 1:500		
A 2181	Arch.	M. Pleiris		2020-01			
Etapas	Užsakovas: A. B.				Objekto Nr. A-19/09/16-PP-SP-01	Lapas	Lapų
	PP					1	1

# 1 aukštas

## PIRMO AUKŠTO EKSPLIKACIJA

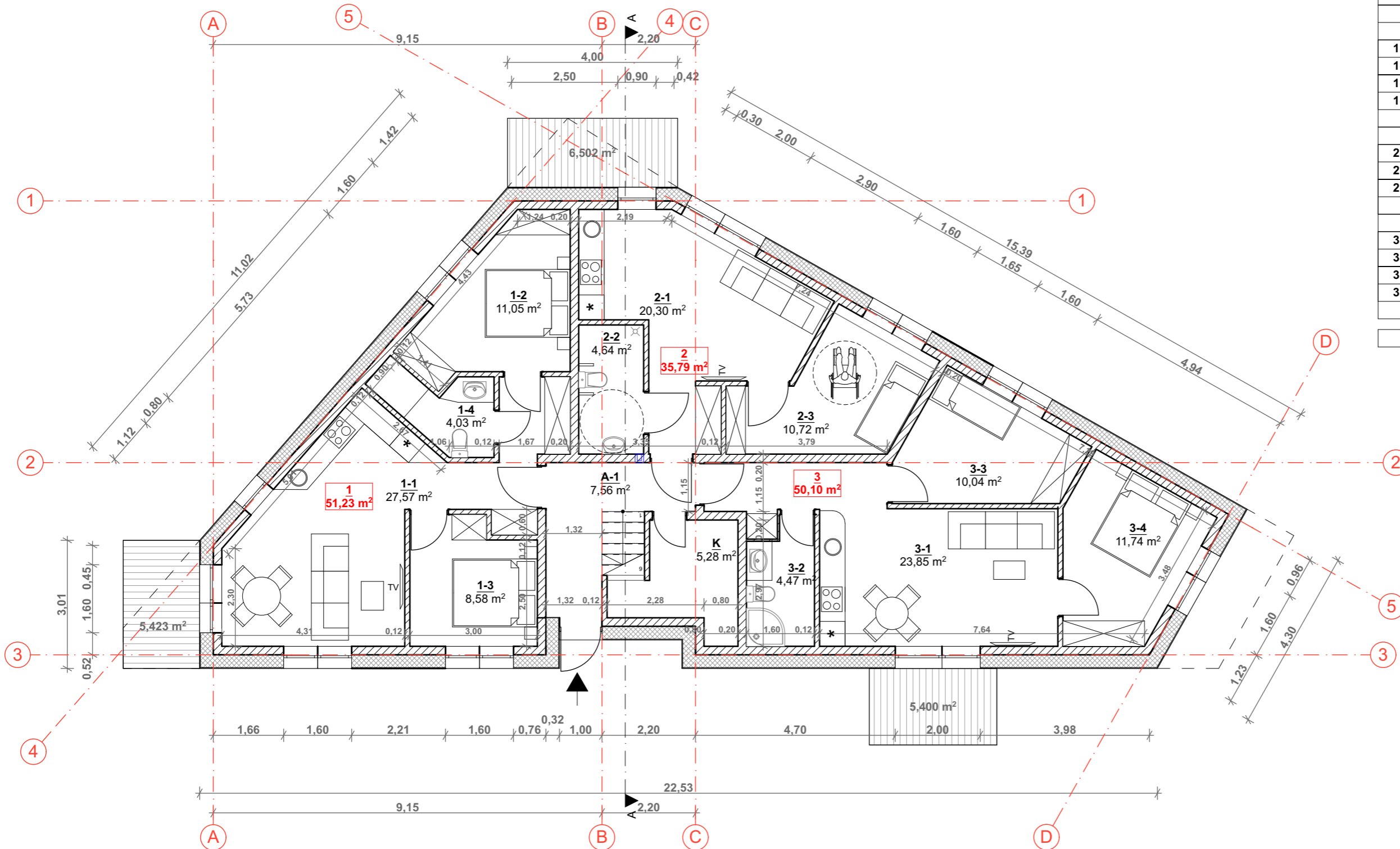

BENDRO NAUDOJIMO PATALPOS		
A-1	KORIDORIUS	7,56 m <sup>2</sup>
K	KATILINĖ	5,28 m <sup>2</sup>
<b>BENDRAS PLOTAS:</b>		<b>12,84 m<sup>2</sup></b>
1 BUTAS		
1-1	SVETAINĖ - VIRTUVĖ	27,57 m <sup>2</sup>
1-2	KAMBARYS	11,05 m <sup>2</sup>
1-3	KAMBARYS	8,58 m <sup>2</sup>
1-4	WC	4,03 m <sup>2</sup>
<b>1 BUTO BENDRAS PLOTAS:</b>		<b>51,14 m<sup>2</sup></b>
2 BUTAS		
2-1	SVETAINĖ - VIRTUVĖ	20,30 m <sup>2</sup>
2-2	WC	4,64 m <sup>2</sup>
2-3	KAMBARYS	10,72 m <sup>2</sup>
<b>2 BUTO BENDRAS PLOTAS:</b>		<b>35,78 m<sup>2</sup></b>
3 BUTAS		
3-1	SVETAINĖ - VIRTUVĖ	23,85 m <sup>2</sup>
3-2	WC	4,47 m <sup>2</sup>
3-3	KAMBARYS	10,04 m <sup>2</sup>
3-4	KAMBARYS	11,74 m <sup>2</sup>
<b>3 BUTO BENDRAS PLOTAS:</b>		<b>50,10 m<sup>2</sup></b>
<b>BENDRAS 1A PLOTAS:</b>		<b>149,86 m<sup>2</sup></b>

ATESTATO NR.				Objekto adresas: Sodo g. 42, Palanga
	PAREIGOS	PAVARDĖ	PARAŠAS	DATA
A 2181	PV.	M. Pleiris		2020-01
A 2181	Arch.	M. Pleiris		2020-01
Objekto pavadinimas: Daugiabučio gyvenamojo namo ir pagalbinio ūkio pastato statyba Sodų g. 42, Palangoje, techninis darbo projektas				Objekto Nr. A-19/09/16-PP-SA-02
BRĖŽINIO PAVADINIMAS: 1 aukšto planas M 1:100				Laida 0
Etapas	Užsakovas: A. B.			Lapas 1
PP				Lapų 1



# 2 aukštas

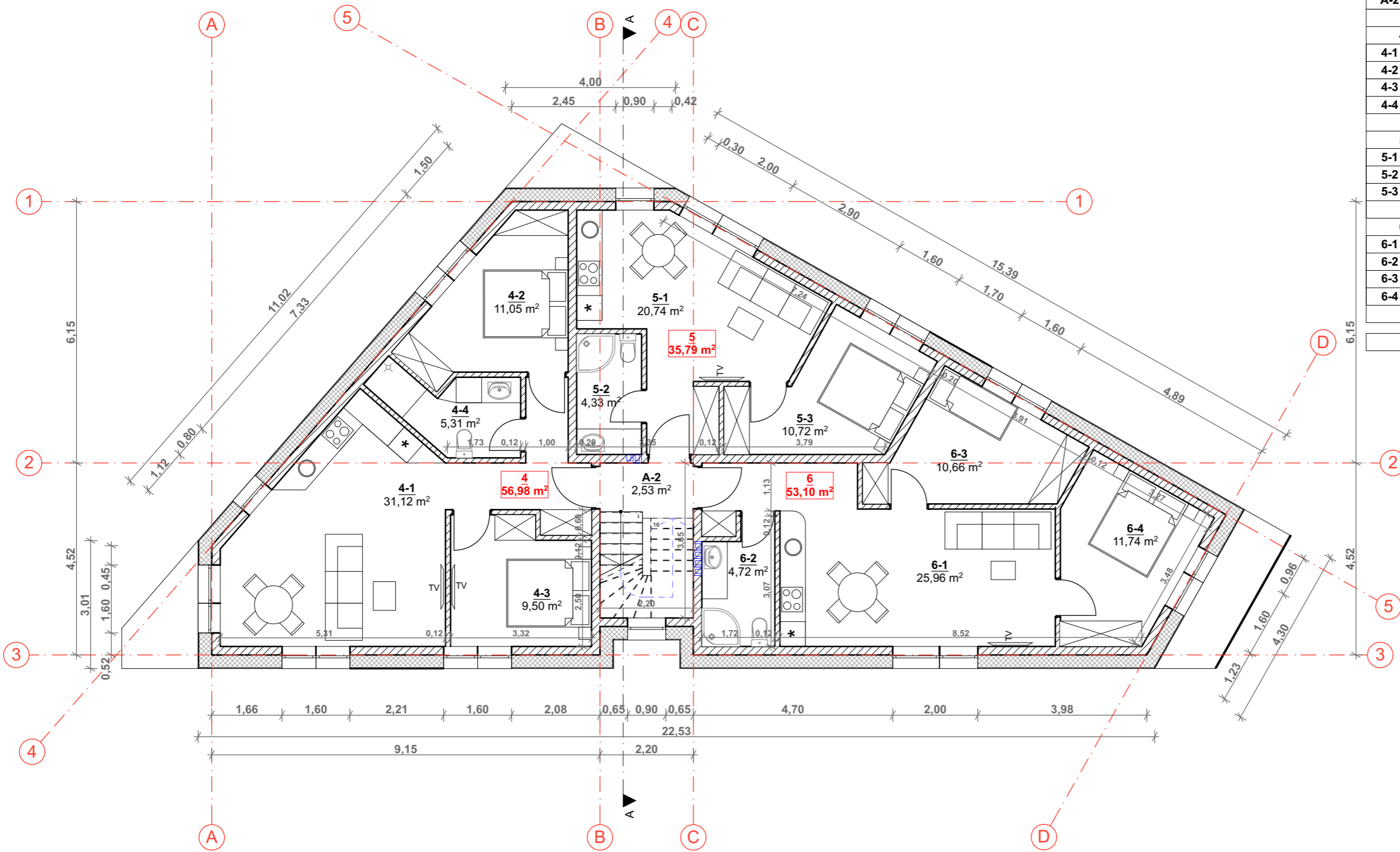

## ANTRO AUKŠTO EKSPLIKACIJA

BENDRO NAUDOJIMO PATALPOS		
A-2	KORIDORIUS	2,53 m <sup>2</sup>
<b>BENDRAS PLOTAS:</b>		<b>2,53 m<sup>2</sup></b>
4 BUTAS		
4-1	SVETAINĖ - VIRTUVĖ	31,12 m <sup>2</sup>
4-2	KAMBARYS	11,05 m <sup>2</sup>
4-3	KAMBARYS	9,50 m <sup>2</sup>
4-4	WC	5,31 m <sup>2</sup>
<b>4 BUTO BENDRAS PLOTAS:</b>		<b>56,98 m<sup>2</sup></b>
5 BUTAS		
5-1	SVETAINĖ - VIRTUVĖ	20,74 m <sup>2</sup>
5-2	WC	4,33 m <sup>2</sup>
5-3	KAMBARYS	10,72 m <sup>2</sup>
<b>5 BUTO BENDRAS PLOTAS:</b>		<b>35,79 m<sup>2</sup></b>
6 BUTAS		
6-1	SVETAINĖ - VIRTUVĖ	25,96 m <sup>2</sup>
6-2	WC	4,42 m <sup>2</sup>
6-3	KAMBARYS	10,66 m <sup>2</sup>
6-4	KAMBARYS	11,74 m <sup>2</sup>
<b>6 BUTO BENDRAS PLOTAS:</b>		<b>53,10 m<sup>2</sup></b>
<b>BENDRAS 2A PLOTAS:</b>		<b>148,40 m<sup>2</sup></b>

ATESTATO NR.				MB "Ašis LT" į/k 305190325 Kretingos r. sav. Vainikių k. Beržų g. 21	Objekto adresas: Sodo g. 42, Palanga		
	PAREIGOS	PAVARDĖ	PARAŠAS		DATA	Objekto pavadinimas: Daugiabučio gyvenamojo namo ir pagalbinio ūkio pastato statyba Sodų g. 42, Palangoje, techninis darbo projektas	
A 2181	PV.	M. Pleiris		2020-01	BRĖŽINIO PAVADINIMAS: 2 aukšto planas M 1:100		
A 2181	Arch.	M. Pleiris		2020-01			
Etapas	Užsakovas: A. B.				Objekto Nr.	Lapas	Lapų
PP					A-19/09/16-PP-SA-03	1	1

# 3 aukštas

## TREČIO AUKŠTO EKSPLIKACIJA

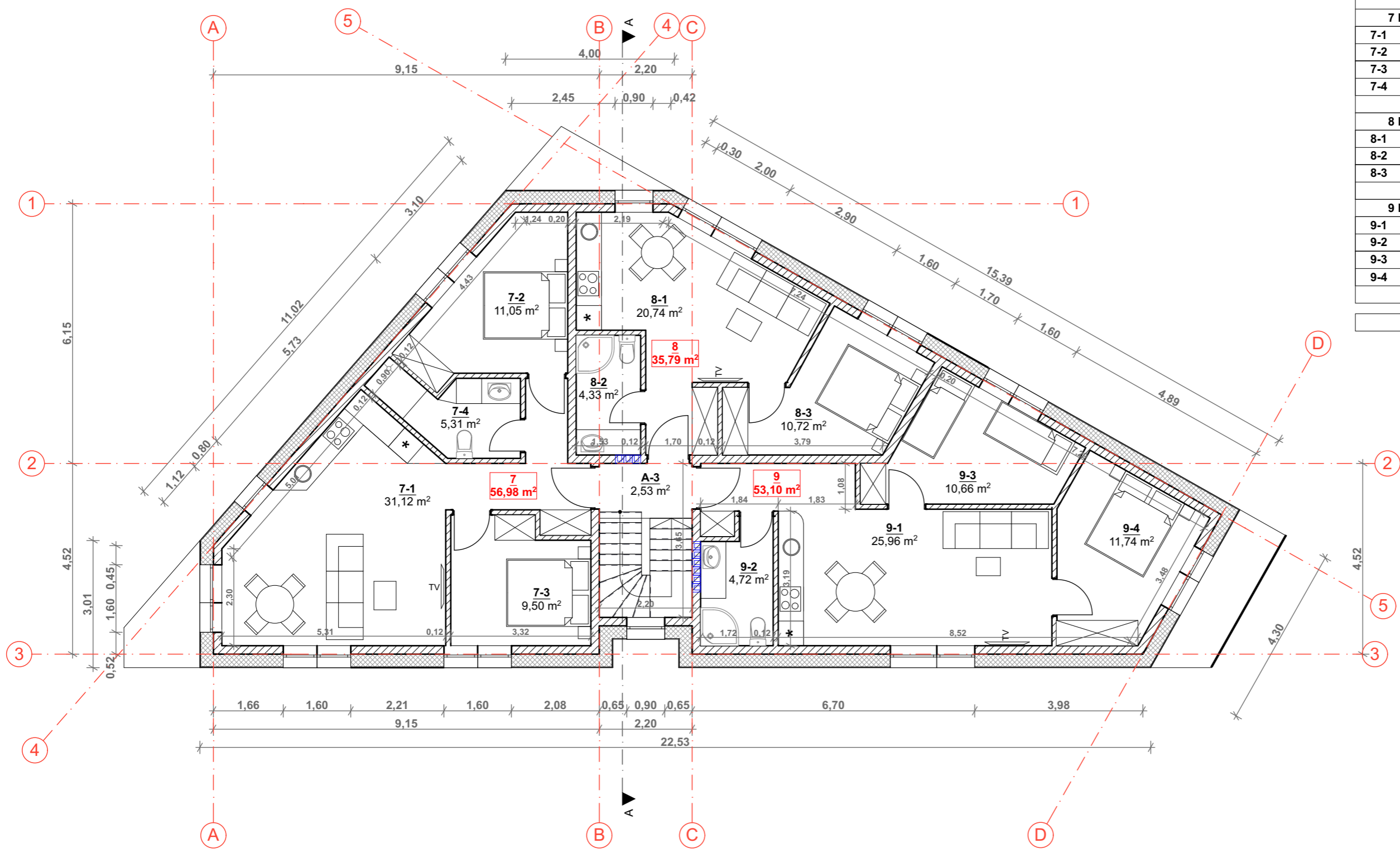

BENDRO NAUDOJIMO PATALPOS		
A-3	KORIDORIUS	2,53 m <sup>2</sup>
<b>BENDRAS PLOTAS:</b>		<b>2,53 m<sup>2</sup></b>
7 BUTAS		
7-1	SVETAINĖ - VIRTUVĖ	31,12 m <sup>2</sup>
7-2	KAMBARYS	11,05 m <sup>2</sup>
7-3	KAMBARYS	9,50 m <sup>2</sup>
7-4	WC	5,31 m <sup>2</sup>
<b>7 BUTO BENDRAS PLOTAS:</b>		<b>56,98 m<sup>2</sup></b>
8 BUTAS		
8-1	SVETAINĖ - VIRTUVĖ	20,74 m <sup>2</sup>
8-2	WC	4,33 m <sup>2</sup>
8-3	KAMBARYS	10,72 m <sup>2</sup>
<b>8 BUTO BENDRAS PLOTAS:</b>		<b>35,79 m<sup>2</sup></b>
9 BUTAS		
9-1	SVETAINĖ - VIRTUVĖ	25,96 m <sup>2</sup>
9-2	WC	4,42 m <sup>2</sup>
9-3	KAMBARYS	10,66 m <sup>2</sup>
9-4	KAMBARYS	11,74 m <sup>2</sup>
<b>9 BUTO BENDRAS PLOTAS:</b>		<b>53,10 m<sup>2</sup></b>
<b>BENDRAS 3A PLOTAS:</b>		<b>148,40 m<sup>2</sup></b>

ATESTATO NR.				MB "Ašis LT" į/k 305190325 Kretingos r. sav. Vainikių k. Beržų g. 21	Objekto adresas: Sodo g. 42, Palanga			
	PAREIGOS	PAVARDĖ	PARAŠAS		DATA	Objekto pavadinimas: Daugiabučio gyvenamojo namo ir pagalbinio ūkio pastato statyba Sodų g. 42, Palangoje, techninis darbo projektas		
A 2181	PV.	M. Pleiris		2020-01	BRĖŽINIO PAVADINIMAS: 3 aukšto planas M 1:100			
A 2181	Arch.	M. Pleiris		2020-01				
Etapas	Užsakovas: A. B.				Objekto Nr. A-19/09/16-PP-SA-04	Laida	Lapas	Lapų
	PP					0	1	1

# 4 aukštas

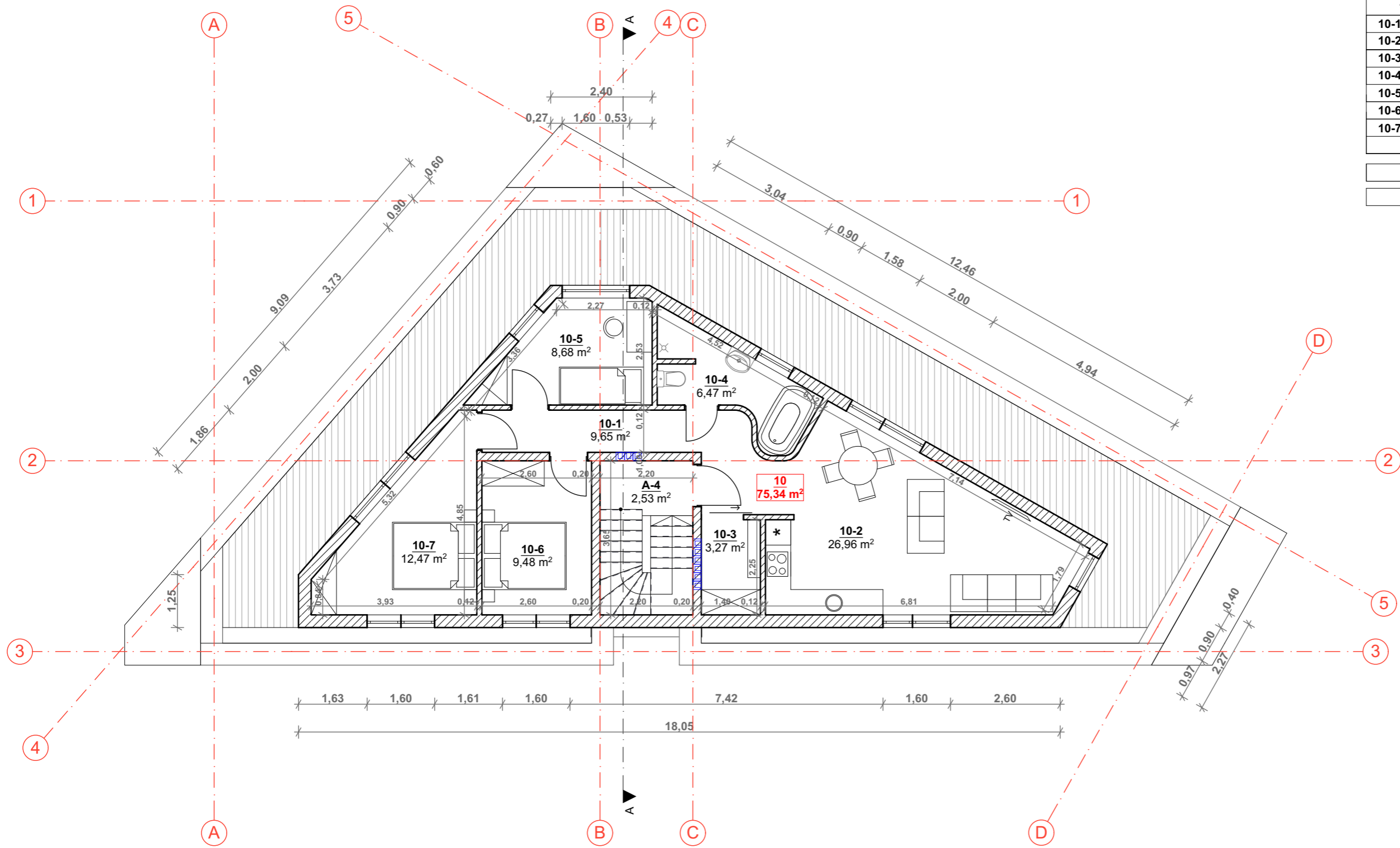

## ANSTATO EKSPLIKACIJA

BENDRO NAUDOJIMO PATALPOS		
A-4	KORIDORIUS	2,53 m <sup>2</sup>
<b>BENDRAS PLOTAS:</b>		<b>2,53 m<sup>2</sup></b>
10 BUTAS		
10-1	KORIDORIUS	9,65 m <sup>2</sup>
10-2	SVETAINĖ - VIRTUVĖ	26,96 m <sup>2</sup>
10-3	DRABUŽINĖ	3,27 m <sup>2</sup>
10-4	WC	6,47 m <sup>2</sup>
10-5	KAMBARYS	8,68 m <sup>2</sup>
10-6	KAMBARYS	9,48 m <sup>2</sup>
10-7	KAMBARYS	12,47 m <sup>2</sup>
<b>10 BUTO BENDRAS PLOTAS:</b>		<b>75,34 m<sup>2</sup></b>
<b>BENDRAS ANSTATO PLOTAS:</b>		<b>78,32 m<sup>2</sup></b>
<b>BENDRAS PASTATO PLOTAS:</b>		<b>524,98 m<sup>2</sup></b>

ATESTATO NR.				MB "Ašis LT" į/k 305190325 Kretingos r. sav. Vainikių k. Beržų g. 21	Objekto adresas: Sodo g. 42, Palanga			
	PAREIGOS	PAVARDĖ	PARAŠAS		DATA	Objekto pavadinimas: Daugiabučio gyvenamojo namo ir pagalbinio ūkio pastato statyba Sodų g. 42, Palangoje, techninis darbo projektas		
A 2181	PV.	M. Pleiris		2020-01	BRĖŽINIO PAVADINIMAS: 4 aukšto planas M 1:100			Laida
A 2181	Arch.	M. Pleiris		2020-01				0
Etapas	Užsakovas: A. B.				Objekto Nr. A-19/09/16-PP-SA-04		Lapas	Lapų
PP							1	1







**Sutartiniai žymėjimai**

- Sienų danga- dažytas struktūrinis tinkas. Spalva dramblio kaulo, artima RAL 1013
- Sienų danga- dažytas struktūrinis tinkas. Spalva rusva, artima RAL 1002
- Cokolio danga- dažytas struktūrinis tinkas. Spalva pilka, artima RAL 7024

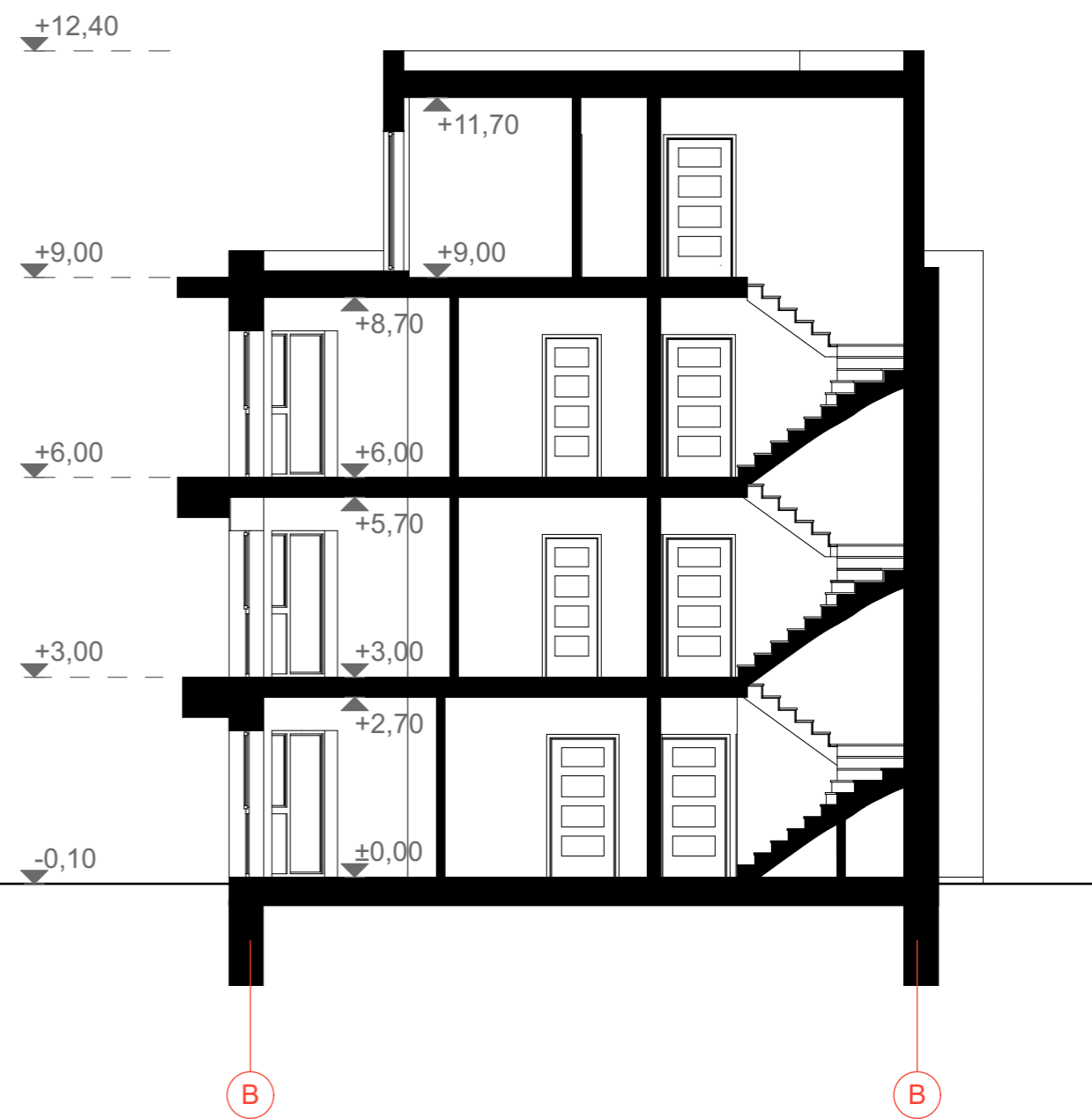
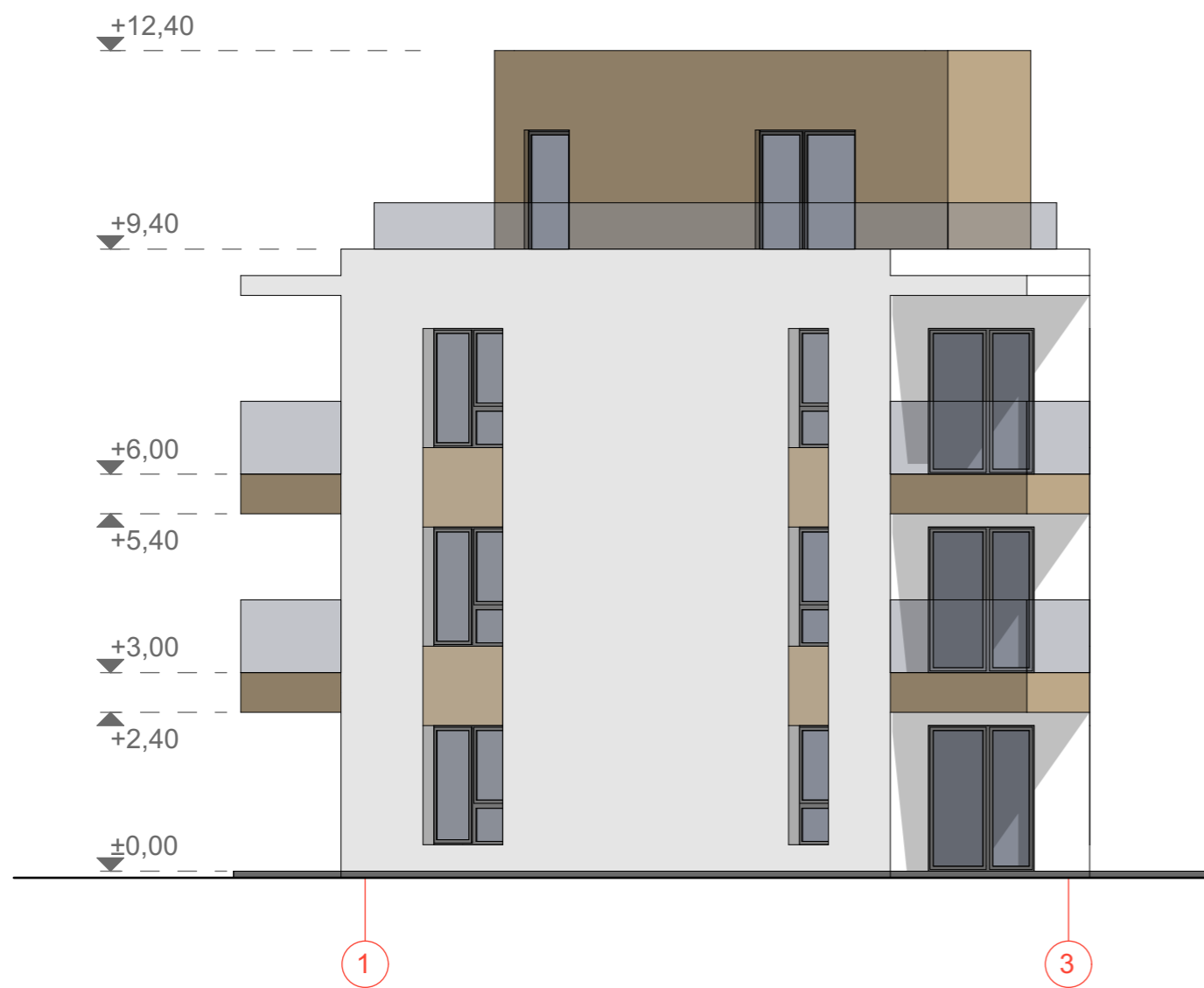
<b>ATESTATO NR.</b>	<b>AŠIS</b> Projektai			<b>LT</b>	MB "Ašis LT" Įk. 305190325 Kretingos r. sav. Vaineikių k. Beržų g. 21	<b>Objekto adresas:</b> Sodo g. 42, Palanga
	<b>PAREIGOS</b>	<b>PAVARDĖ</b>	<b>PARAŠAS</b>	<b>DATA</b>	<b>Objekto pavadinimas:</b> Daugiabučio gyvenamojo namo ir pagalbinio ūkio pastato statyba Sodų g. 42, Palangoje, techninis darbo projektas	
A 2181	PV.	M. Pleiris		2020-01	<b>BRĖŽINIO PAVADINIMAS:</b> Fasadai tarp ašių A-D; D-4; 5-A M 1:100	
A 2181	Arch.	M. Pleiris		2020-01		
<b>Etapas</b>	Užsakovas: A. B.				<b>Objekto Nr.</b> A-19/09/16-PP-SA-06	<b>Laida</b> 0
PP					<b>Lapas</b> 1	<b>Lapų</b> 1

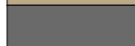

**Sutartiniai žymėjimai**

-  Sienų danga- dažytas struktūrinis tinkas. Spalva dramblio kaulo, artima RAL 1013
-  Sienų danga- dažytas struktūrinis tinkas. Spalva rusva, artima RAL 1002
-  Cokolio danga- dažytas struktūrinis tinkas. Spalva pilka, artima RAL 7024

ATESTATO NR.	<b>AŠIS</b> LT Projektai			MB "Ašis LT" į/k 305190325 Kretingos r. sav. Vaineikių k. Beržų g. 21	Objekto adresas: Sodo g. 42, Palanga			
	PAREIGOS	PAVARDĖ	PARAŠAS		DATA	Objekto pavadinimas: Daugiabučio gyvenamojo namo ir pagalbinio ūkio pastato statyba Sodų g. 42, Palangoje, techninis darbo projektas"		
A 2181	PV.	M. Pleiris		2020-01	BRĖŽINIO PAVADINIMAS: Fasadai tarp ašių 1-3 ir pjūvis A-A M 1:100			Laida
A 2181	Arch.	M. Pleiris		2020-01				0
Etapas	Užsakovas: A. B.				Objekto Nr.	Lapas	Lapų	
PP					A-19/09/16-PP-SA-07	1	1	

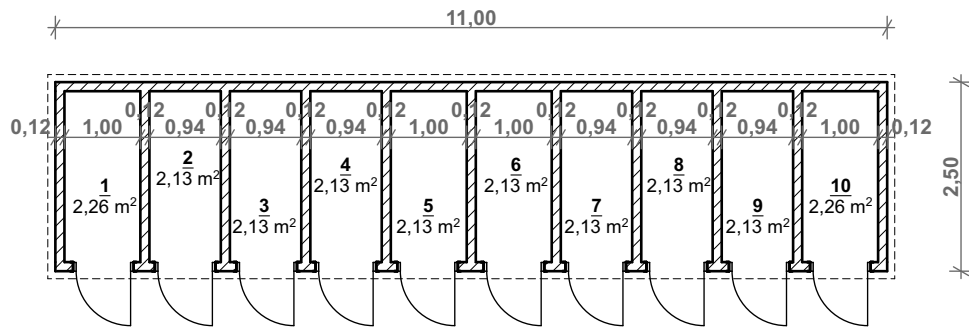

### PAGALBINIO ŪKIO PASKIRTIES PASTATAS

1	SANDĒLIUKAS	2,26 m <sup>2</sup>
2	SANDĒLIUKAS	2,13 m <sup>2</sup>
3	SANDĒLIUKAS	2,13 m <sup>2</sup>
4	SANDĒLIUKAS	2,13 m <sup>2</sup>
5	SANDĒLIUKAS	2,13 m <sup>2</sup>
6	SANDĒLIUKAS	2,13 m <sup>2</sup>
7	SANDĒLIUKAS	2,13 m <sup>2</sup>
8	SANDĒLIUKAS	2,13 m <sup>2</sup>
9	SANDĒLIUKAS	2,13 m <sup>2</sup>
10	SANDĒLIUKAS	2,26 m <sup>2</sup>
<b>BENDRAS PLOTAS:</b>		<b>21,56 m<sup>2</sup></b>

ATESTATO NR.				MB "Ašis LT" į/k 305190325 Kretingos r. sav. Vaineikių k. Beržų g. 21	Objekto adresas: Sodo g. 42, Palanga		
	PAREIGOS	PAVARDĖ	PARAŠAS	DATA	Objekto pavadinimas: Daugiabučio gyvenamojo namo ir pagalbinių ūkių pastato statyba Sodų g. 42, Palangoje, techninis darbo projektas		
A 2181	PV.	M. Pleiris		2020-01			
A 2181	Arch.	M. Pleiris		2020-01	BRĖŽINIO PAVADINIMAS: Pagalbinių ūkių pastatas M 1:100		
						Laida 0	
Etapas PP	Užsakovas: A. B.				Objekto Nr. A-19/09/16-PP-SA-08	Lapas 1	Lapų 1



<b>ATESTATO NR.</b>	 MB "Ašis LT" į/k 305190325 Kretingos r. sav. Vainikių k. Beržų g. 21			<b>Objekto adresas:</b> Sodo g. 42, Palanga							
	<b>PAREIGOS</b>	<b>PAVARDĖ</b>	<b>PARAŠAS</b>	<b>DATA</b>	<b>Objekto pavadinimas:</b> Daugiabučio gyvenamojo namo ir pagalbinio ūkio pastato statyba Sodų g. 42, Palangoje, techninis darbo projektas“						
A 2181	PV.	M. Pleiris		2020-01							
A 2181	Arch.	M. Pleiris		2020-01	<b>BRĖŽINIO PAVADINIMAS:</b> Vizualizacijos						
<b>Etapas</b> PP	Užsakovas: A. B.			<b>Objekto Nr.</b> A-19/09/16-PP-SA-09		<table border="1"> <tr> <td data-bbox="1326 2051 1430 2089"> <b>Laida</b> </td> <td data-bbox="1430 2051 1522 2089">         0       </td> </tr> <tr> <td data-bbox="1326 2089 1430 2157"> <b>Lapas</b> </td> <td data-bbox="1430 2089 1522 2157"> <b>Lapų</b> </td> </tr> <tr> <td data-bbox="1326 2157 1430 2195">         1       </td> <td data-bbox="1430 2157 1522 2195">         1       </td> </tr> </table>	<b>Laida</b>	0	<b>Lapas</b>	<b>Lapų</b>	1
<b>Laida</b>	0										
<b>Lapas</b>	<b>Lapų</b>										
1	1										





ATESTATO NR.	 MB "Ašis LT" į/k 305190325 Kretingos r. sav. Vainikių k. Beržų g. 21			<b>Objekto adresas:</b> Sodo g. 42, Palanga		
A 2181	PV.	M. Pleiris	PARAŠAS	DATA	<b>Objekto pavadinimas:</b> Daugiabučio gyvenamojo namo ir pagalbinių ūkio pastato statyba Sodų g. 42, Palangoje, techninis darbo projektas“	
A 2181	Arch.	M. Pleiris		2020-01		
					<b>BRĖŽINIO PAVADINIMAS:</b> Vizualizacijos	
<b>Etapas</b> PP					<b>Objekto Nr.</b> A-19/09/16-PP-SA-10	
Užsakovas: A. B.					<b>Lapas</b> 1	<b>Lapų</b> 1