



PAGRINDINIAI RODIKLIAI:

| | |
|-------------------------------|-----------------------|
| SKLYPO PLOTAS: | 5062 m ² |
| SKLYPO UŽSTATYMO PLOTAS: | 698,87 m ² |
| SKLYPO UŽSTATYMO TANKIS: | 13,80 % |
| SKLYPO UŽSTATYMO INTESYVUMAS: | 10,10 % |
| AUTOMOBILIŲ STOVĖJIMO VIETOS: | 30 vnt. |
| TRINKELĖS/ASFALTAS/GRUNTAS: | 900 m ² |

ESAMO REKONSTRUOJAMO PASTATONR.1 RODIKLIAI:

| | |
|-------------------|-----------------------|
| BENDRAS PLOTAS: | 346,77 m ² |
| NAUDINGAS PLOTAS: | 346,77 m ² |

| | |
|-----------------------|---------------------|
| AUKŠTŲ SKAIČIUS: | 2 vnt. |
| TURIS: | 1900 m ³ |
| AUKŠTIS (nuo grunto): | 9,7 m |

PROJEKTUOJAMO PASLAUGŲ PASKIRTIES PASTATONR.2 RODIKLIAI:

| | |
|-------------------|-----------------------|
| BENDRAS PLOTAS: | 149,16 m ² |
| NAUDINGAS PLOTAS: | 149,16 m ² |

| | |
|-----------------------|--------------------|
| AUKŠTŲ SKAIČIUS: | 1 vnt. |
| TURIS: | 780 m ³ |
| AUKŠTIS (nuo grunto): | 7,20 m |

PROJEKTUOJAMO NESUDĖTINGO PASTATONR.3 RODIKLIAI:

| | |
|-------------------|----------------------|
| BENDRAS PLOTAS: | 15,69 m ² |
| NAUDINGAS PLOTAS: | 15,69 m ² |

| | |
|-----------------------|--------------------|
| AUKŠTŲ SKAIČIUS: | 1 vnt. |
| TURIS: | 148 m ³ |
| AUKŠTIS (nuo grunto): | 4,30 m |

SUTARTINIS ŽYMĖJIMAS

| | | |
|---|--|---|
| 1 | | Žolė |
| 2 | | Įvažiavimas |
| 3 | | Rekonstruojamas esamas pastatas |
| 4 | | Naujai statomas paslaugų paskirties pastatas |
| 5 | | Naujai statomi paslaugų paskirties nesudėtingi pastatai |
| 6 | | Įėjimai |
| 7 | | Tarnybiniai įėjimai |
| 8 | | Sklypo riba |

| | | | | | | |
|--------------|-------------|---|-----------|---|-----------------------|-------|
| Atestato Nr. | | "Lavos projektai", MB tel. 8 619 19201 | Statinys: | Vieno buto gyvenamojo namo rekonstravimo į paslaugų paskirties pastatą ir paslaugų paskirties pastatų statybos, S. Nėries g. 19, Kelmė, projektiniai pasiūlymai | | |
| | | | Adresas: | Nėries g. 19, Kelmė | | |
| A2136 | PV | K. Murauskas | 2019 | Brėžinys: | Sklypo planas M 1:500 | Laida |
| | | | | | | 0 |
| Étapas | Statytojas: | | | Žymuo: | Lapas | Lapų |
| PP | L. S. | | | 2019/10 - 15 - PP - A | 1 | 1 |

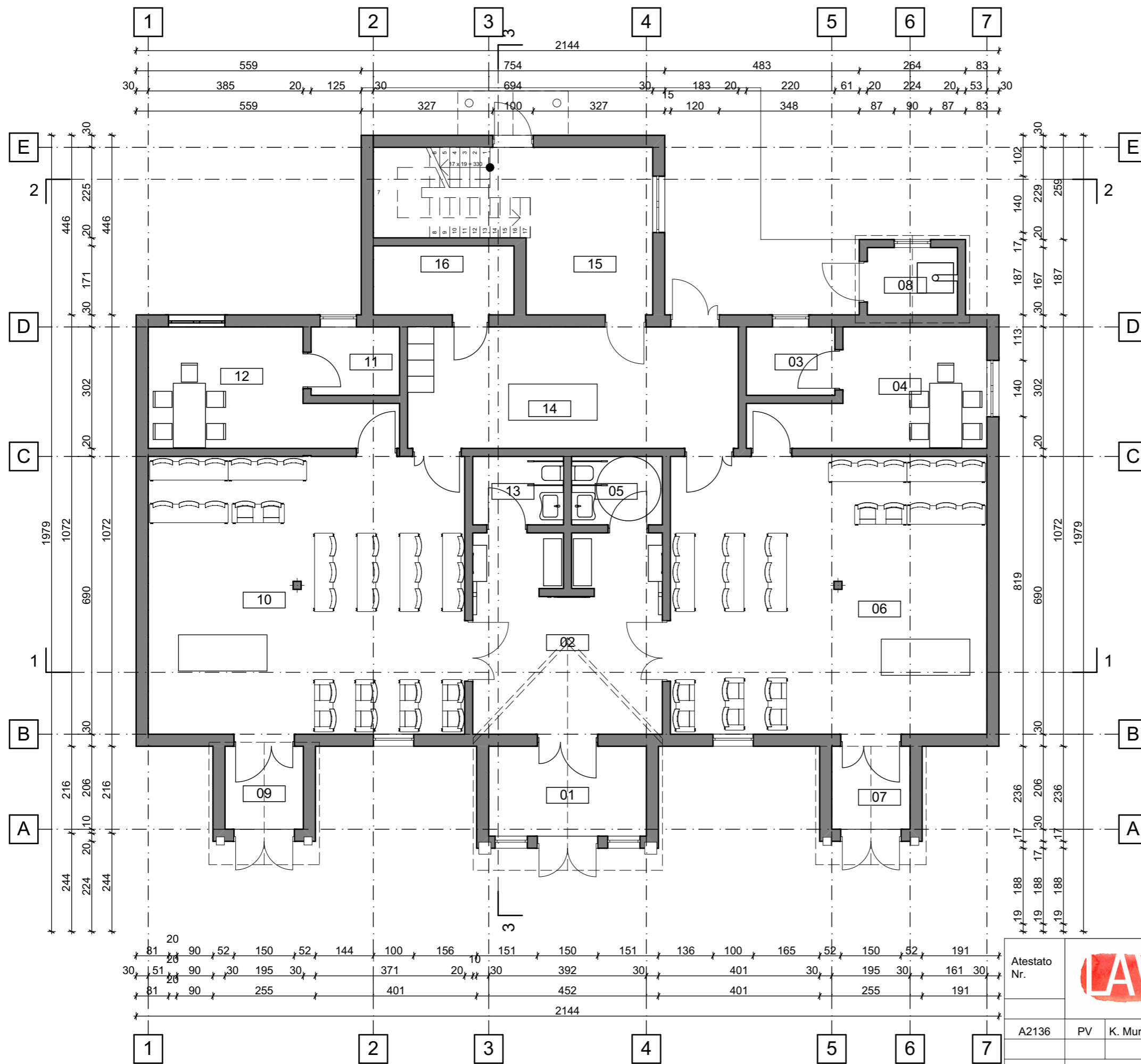

PATALPŲ EKSPLIKACIJA

| | |
|----------------------|----------------------|
| 01. TAMBŪRAS | 9.02 m ² |
| 02. HOLAS | 23,15 m ² |
| 03. ŪKINĖ PAT. | 4,25 m ² |
| 04. ŠEIMOS K. | 13,48 m ² |
| 05. WC | 3,83 m ² |
| 06. SALĖ | 54,64 m ² |
| 07. ŠLIUZAS | 4,01 m ² |
| 08. KATILINĖ | 3,75 m ² |
| 09. ŠLIUZAS | 4,01 m ² |
| 10. SALĖ | 54,64 m ² |
| 11. ŪKINĖ PAT. | 4,26 m ² |
| 12. ŠEIMOS K. | 14,17 m ² |
| 13. WC | 3,83 m ² |
| 14. BALZAMAVIMO PAT. | 24,80 m ² |
| 15. EKSPOZICIJA | 14,18 m ² |
| 16. ŪKINĖ PAT. | 6,16 m ² |

VISO: 242.18 m²

| | | | | | |
|--------------|---|---|-----------------------|---|-----------------------------|
| Atestato Nr. |  | "Lavos projektai", MB tel. 8 619 19201 | Statinys: | Vieno buto gyvenamojo namo rekonstravimo į paslaugų paskirties pastatą ir paslaugų paskirties pastatų statybos, S. Nėries g. 19, Kelmė, projektiniai pasiūlymai | |
| | | | Adresas: | Nėries g. 19, Kelmė | |
| A2136 | PV | K. Murauskas | 2019 | Brėžinys: | PIRMO AUKŠTO PLANAS M 1:100 |
| Étapas | Statytojas: | | Žymuo: | Lapas | Lapų |
| PP | L. S. | | 2019/10 - 15 - PP - A | 1 | 1 |

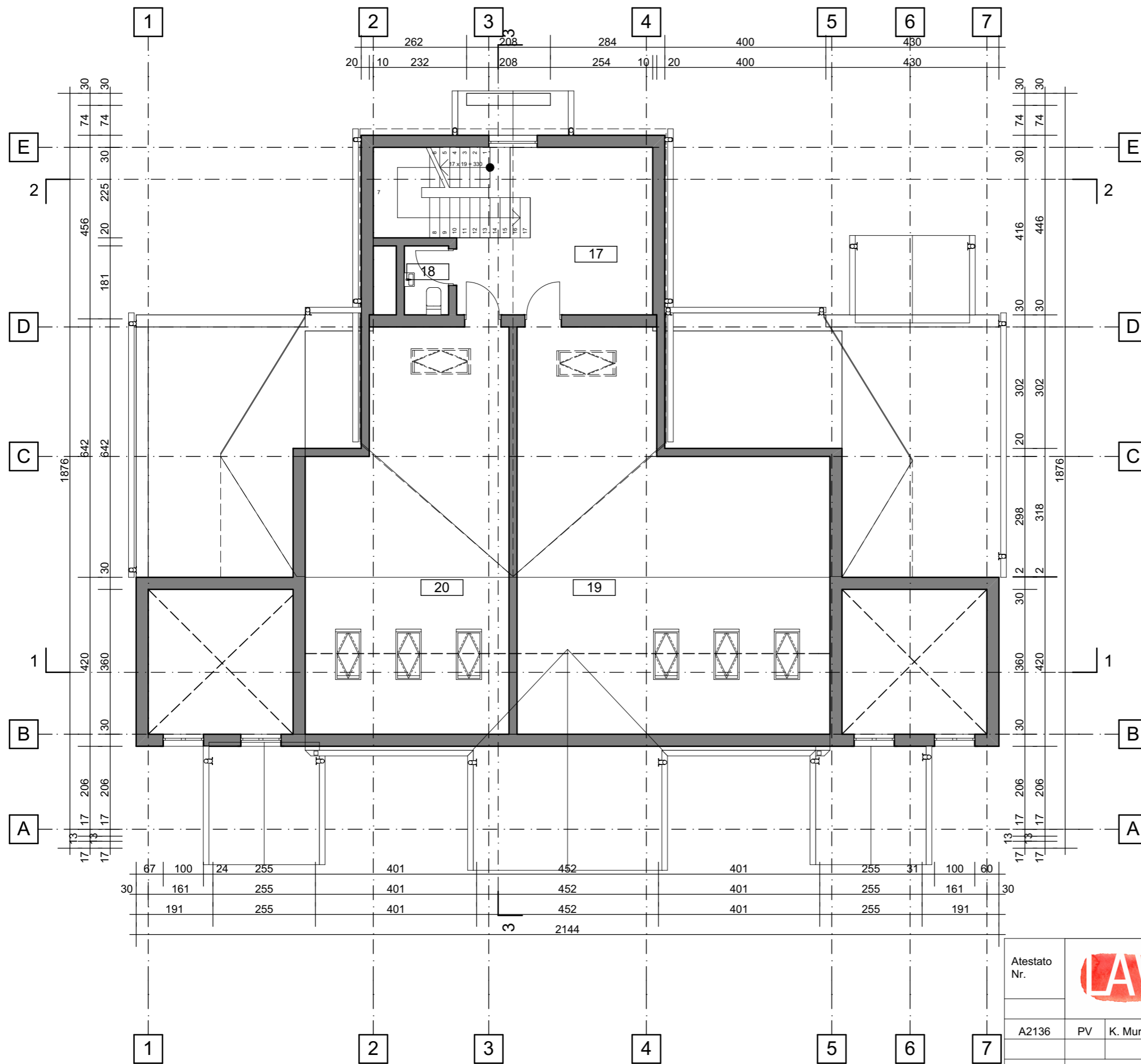

PATALPŲ EKSPLIKACIJA

| | |
|--------------|-----------------------------|
| 17. HOLAS | 17.14 m ² |
| 18. WC | 1.89 m ² |
| 19. PATALPA | 49.43 m ² |
| 20. PATALPA | 36.13 m ² |
| VISO: | 104.59 m² |

| | | | | | | |
|--------------|---|---|-----------|---|-----------------------------|-------|
| Atestato Nr. |  | "Lavos projektai", MB tel. 8 619 19201 | Statynys: | Vieno buto gyvenamojo namo rekonstravimo į paslaugų paskirties pastatą ir paslaugų paskirties pastatų statybos, S. Nėries g. 19, Kelmė, projektiniai pasiūlymai | | |
| | | | Adresas: | Nėries g. 19, Kelmė | | |
| A2136 | PV | K. Murauskas | 2019 | Brėžinys: | ANTRO AUKŠTO PLANAS M 1:100 | |
| Etapas | Statytojas: | | L. S. | Žymuo: | 2019/10 - 15 - PP - A | |
| PP | | | | | | Lapas |
| | | | | | 1 | 1 |



SUTARTINIS ŽYMĖJIMAS

| | | |
|---|--|--------------------------------|
| 1 | | FASADINIS TINKAS |
| 2 | | DEKORATYVI MEDIENA |
| 3 | | AUTENTIŠKO KLOJIMO DAILYLENTĒS |

| | | | | | | | | | |
|--------------|-------------|--------------|--|--|-----------------------|--|--|-------|------|
| Atestato Nr. | | | | "Lavas projekta", MB tel. 8 619 19201 | Statyns: | Vieno buto gyvenamojo namo rekonstravimo į paslaugų paskirties pastatą ir paslaugų paskirties pastatų Neries g. 19, Kelmėje, naujos statybos projektiniai pasiūlymai | | | |
| | | | | | Adresas: | Neries g. 19, Kelmė | | | |
| A2136 | PV | K. Murauskas | | 2019 | Brėžinys: | FASADAS 1-7 M 1:100 | | Laida | |
| | | | | | | | | 0 | |
| Etapas | Statytojas: | | | | Žymuo: | | | Lapas | Lapu |
| PP | L. S. | | | | 2019/10 - 15 - PP - A | | | 1 | 1 |



SUTARTINIS ŽYMĖJIMAS

| | | |
|---|---|--------------------------------|
| 1 |  | FASADINIS TINKAS |
| 2 |  | DEKORATYVI MEDIENA |
| 3 |  | AUTENTIŠKO KLOJIMO DAILYLENTĖS |

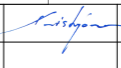
| | | | | | | | | |
|--------------|---|--------------|---|---|-----------|---|------|-------|
| Atestato Nr. |  | | | "Lavos projektai", MB tel. 8 619 19201 | Statyns: | Vieno buto gyvenamojo namo rekonstravimo į paslaugų paskirties pastatą ir paslaugų paskirties pastatų statybos, S. Nėries g. 19, Kelmė, projektiniai pasiūlymai | | |
| | | | | | Adresas: | Nėries g. 19, Kelmė | | |
| A2136 | PV | K. Murauskas |  | 2019 | Brėžinys: | FASADAI E-A ir A-E M 1:100 | | Laida |
| | | | | | | | | 0 |
| Etapas | Statytojas: | | | | Žymuo: | Lapas | Lapų | |
| PP | L. S. | | | | | 2019/10 - 15 - PP - A | 1 | 1 |



SUTARTINIS ŽYMĖJIMAS

| | | |
|---|---|--------------------------------|
| 1 |  | FASADINIS TINKAS |
| 2 |  | DEKORATYVI MEDIENA |
| 3 |  | AUTENTIŠKO KLOJIMO DAILYLENTĒS |

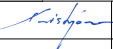
| | | | | | | | | |
|--------------|---|--------------|---|--|------------|--|------|-------|
| Atestato Nr. |  | | | "Lavas projekta", MB tel. 8 619 19201 | Statinsys: | Vieno buto gyvenamojo namo rekonstravimo į paslaugų paskirties pastatą ir paslaugų paskirties pastatų Neries g. 19, Kelmėje, naujos statybos projektiniai pasiūlymai | | |
| | | | | | Adresas: | Neries g. 19, Kelmė | | |
| A2136 | PV | K. Murauskas |  | 2019 | Brėžinys: | FASADAS 7-1 M 1:100 | | Laida |
| | | | | | | | | 0 |
| Etapas | Statytojas: | | | | Žymuo: | Lapas | Lapų | |
| PP | L. S. | | | | | 2019/10 - 15 - PP - A | 1 | 1 |

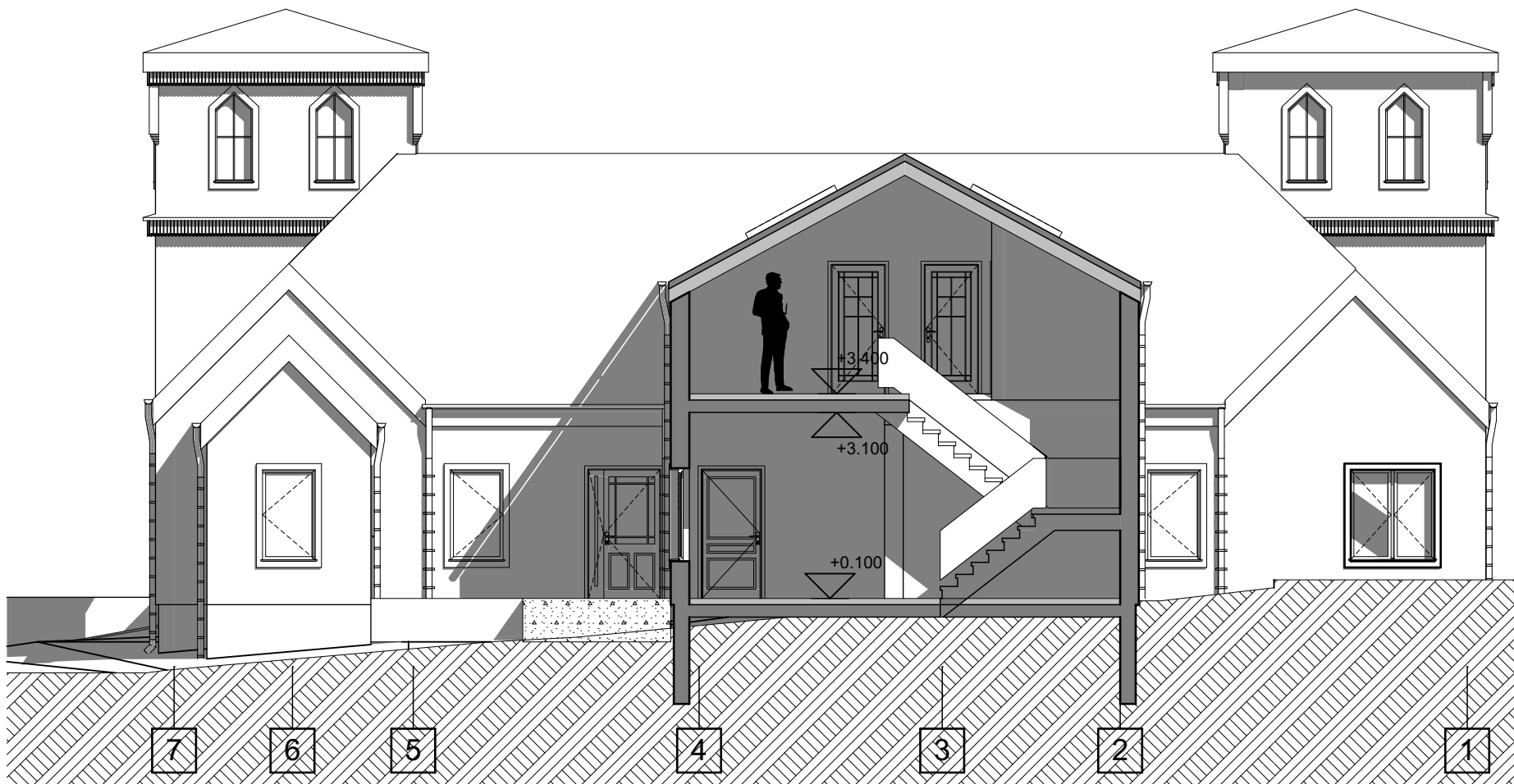

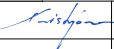
| | | | | | | | | |
|--------------|---|--------------|---|---|-----------------------|--|-------|-------|
| Atestato Nr. |  | | | "Lavos projektai", MB tel. 8 619 19201 | Statynys: | Vieno buto gyvenamojo namo rekonstravimo į paslaugų paskirties pastatą ir paslaugų paskirties pastatų Neries g. 19, Kelmėje, naujos statybos projektiniai pasiūlymai | | |
| | | | | | Adresas: | Neries g. 19, Kelmė | | |
| A2136 | PV | K. Murauskas |  | 2019 | Brėžinys: | PJŪVIS 2-2 M 1:100 | | Laida |
| | | | | | | | | 0 |
| Etapas | Statytojas: | | | | Žymuo: | | Lapas | Lapų |
| PP | L. S. | | | | 2019/10 - 15 - PP - A | | 1 | 1 |

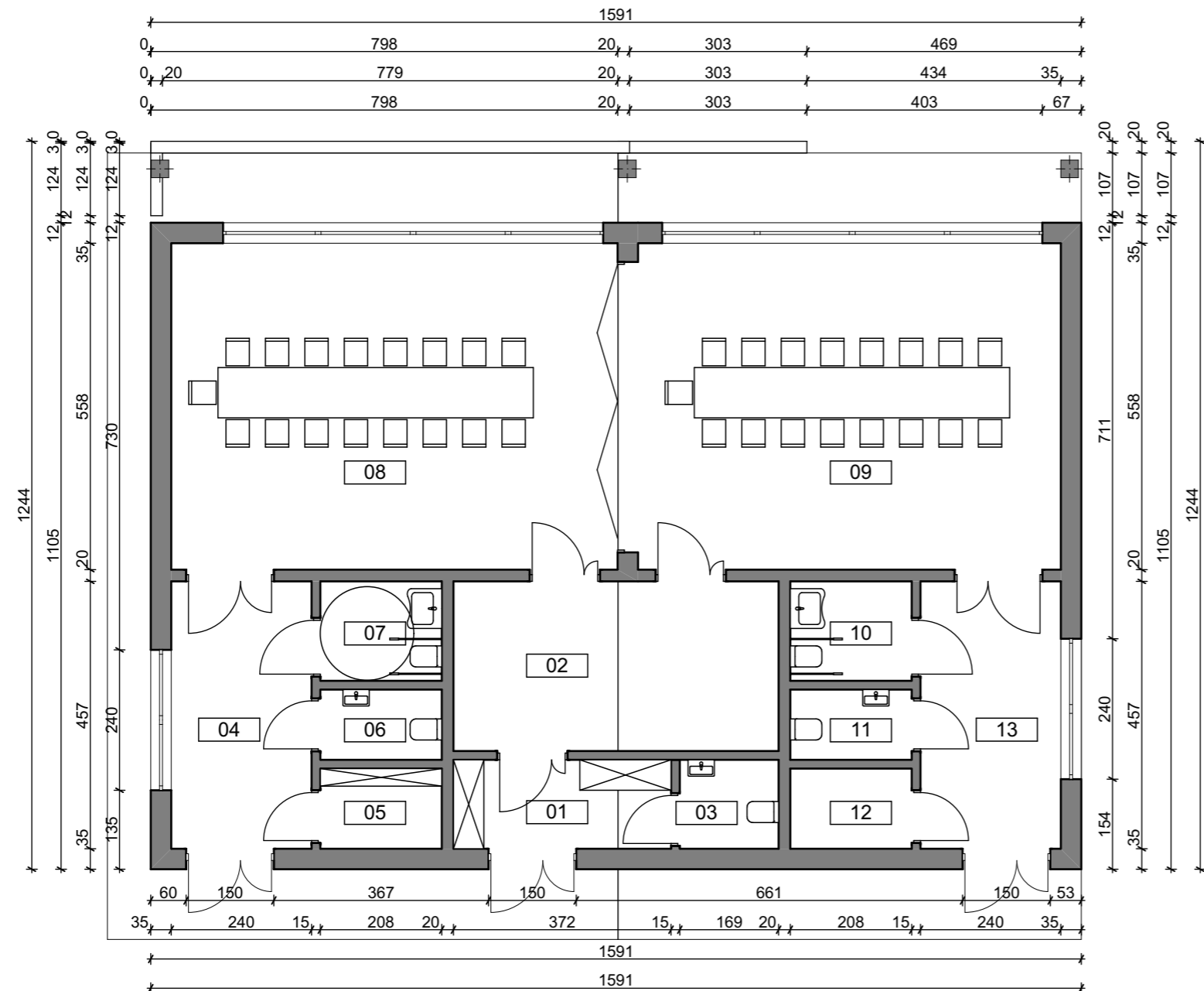



PATALPŲ EKSPLIKACIJA

| | |
|----------------|----------------------|
| 01. TAMBŪRAS | 5,94m ² |
| 02. ŪKINĖ PAT. | 16,13 m ² |
| 03. WC | 2,59 m ² |
| 04. HOLAS | 11,10 m ² |
| 05. RŪBINĖ | 2,85 m ² |
| 06. WC | 2,49 m ² |
| 07. WC | 3,53 m ² |
| 08. SALĖ | 42,82 m ² |
| 09. SALĖ | 41,74 m ² |
| 10. WC | 3,53 m ² |
| 11. WC | 2,49 m ² |
| 12. RŪBINĖ | 2,85 m ² |
| 13. HOLAS | 11,10 m ² |

VISO: 149,16 m²

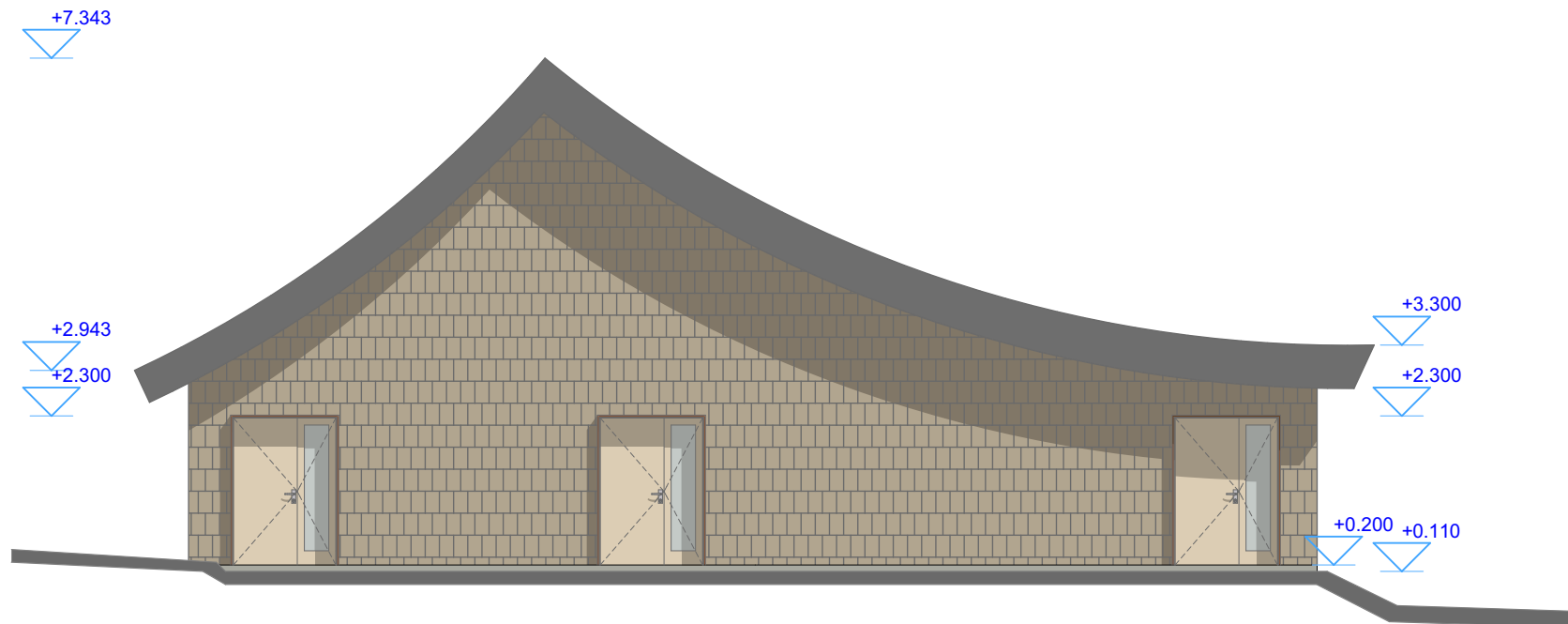
| | | | | | | |
|--------------|---|---|---------------------------------|---|---|------------|
| Atestato Nr. |  | "Lavos projektai", MB tel. 8 619 19201 | Statynys: | Vieno buto gyvenamojo namo rekonstravimo į paslaugų paskirties pastatą ir paslaugų paskirties pastatų statybos, S. Nėries g. 19, Kelmė, projektiniai pasiūlymai | | |
| | | | Adresas: | Neries g. 19, Kelmė | | |
| A2136 | PV | K. Murauskas | 2019 | Brėžinys: | PASTATO NR.2 PIRMO AUKŠTO PLANAS M 1:100 | Laida 0 |
| Étapas PP | Statytojas: L. S. | | Žymuo: 2019/10 - 15 - PP - A | Lapas 1 | Lapų 1 | |

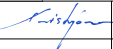

| | | | | | | | | |
|--------------|--|--------------|---|------|-----------------------|--|-------|-------|
| Atestato Nr. |  "Lavos projektai", MB tel. 8 619 19201 | | | | Statynys: | Vieno buto gyvenamojo namo rekonstravimo į paslaugų paskirties pastatą ir paslaugų paskirties pastatų Neries g. 19, Kelmėje, naujos statybos projektiniai pasiūlymai | | |
| | | | | | Adresas: | Neries g. 19, Kelmė | | |
| A2136 | PV | K. Murauskas |  | 2019 | Brėžinys: | PASTATO NR.2 PIETINIS FASADAS M 1:100 | | Laida |
| | | | | | | | | 0 |
| Etapas | Statytojas: | | | | Žymuo: | | Lapas | Lapų |
| PP | L. S. | | | | 2019/10 - 15 - PP - A | | 1 | 1 |

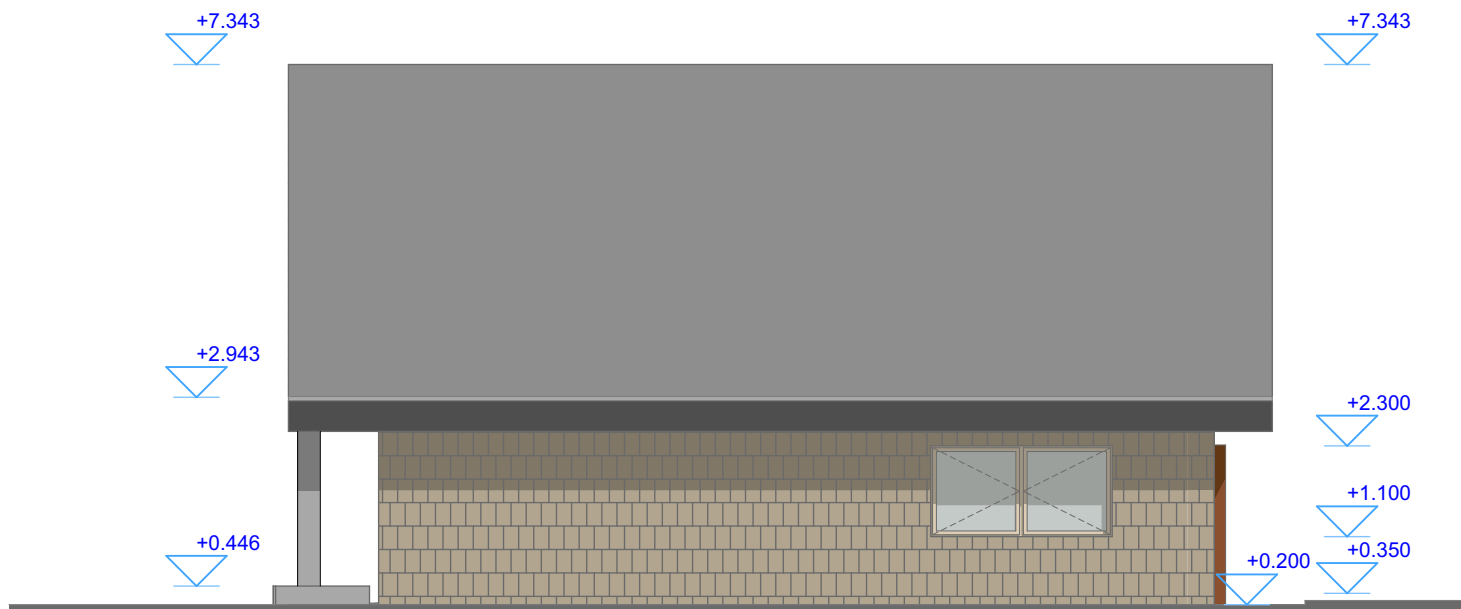

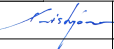
| | | | | | | | | |
|--------------|--|--------------|---|------|-----------------------|--|-------|-------|
| Atestato Nr. |  "Lavos projektai", MB tel. 8 619 19201 | | | | Statynys: | Vieno buto gyvenamojo namo rekonstravimo į paslaugų paskirties pastatą ir paslaugų paskirties pastatų Neries g. 19, Kelmėje, naujos statybos projektiniai pasiūlymai | | |
| | | | | | Adresas: | Neries g. 19, Kelmė | | |
| A2136 | PV | K. Murauskas |  | 2019 | Brėžinys: | PASTATO NR.2 VAKARINIS FASADAS M 1:100 | | Laida |
| | | | | | | | | 0 |
| Etapas | Statytojas: | | | | Žymuo: | | Lapas | Lapų |
| PP | L. S. | | | | 2019/10 - 15 - PP - A | | 1 | 1 |

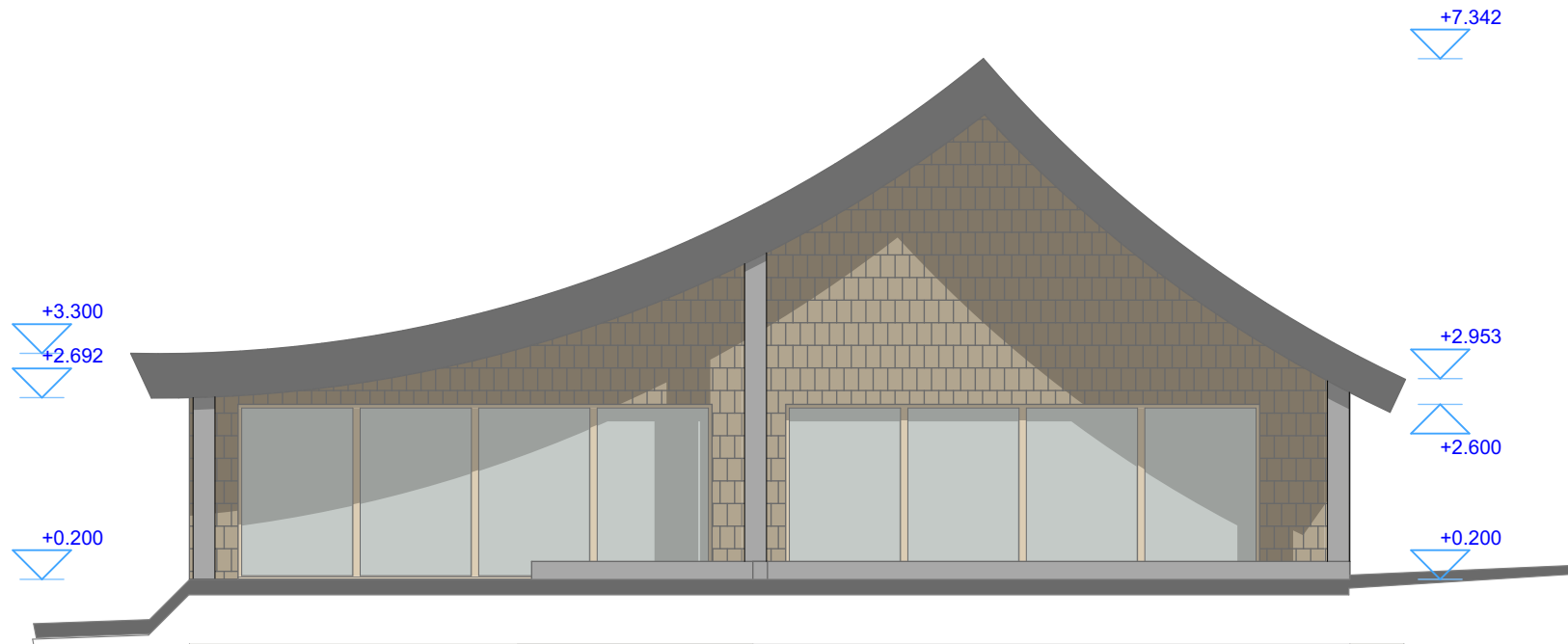

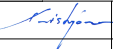
| | | | | | | | | |
|--------------|--|--------------|---|------|-----------------------|--|-------|-------|
| Atestato Nr. |  "Lavos projektai", MB tel. 8 619 19201 | | | | Statinsys: | Vieno buto gyvenamojo namo rekonstravimo į paslaugų paskirties pastatą ir paslaugų paskirties pastatų Neries g. 19, Kelmėje, naujos statybos projektiniai pasiūlymai | | |
| | | | | | Adresas: | Neries g. 19, Kelmė | | |
| A2136 | PV | K. Murauskas |  | 2019 | Brėžinys: | PASTATO NR.2 ŠIAURINIS FASADAS M 1:100 | | Laida |
| | | | | | | | | 0 |
| Etapas | Statytojas: | | | | Žymuo: | | Lapas | Lapų |
| PP | L. S. | | | | 2019/10 - 15 - PP - A | | 1 | 1 |

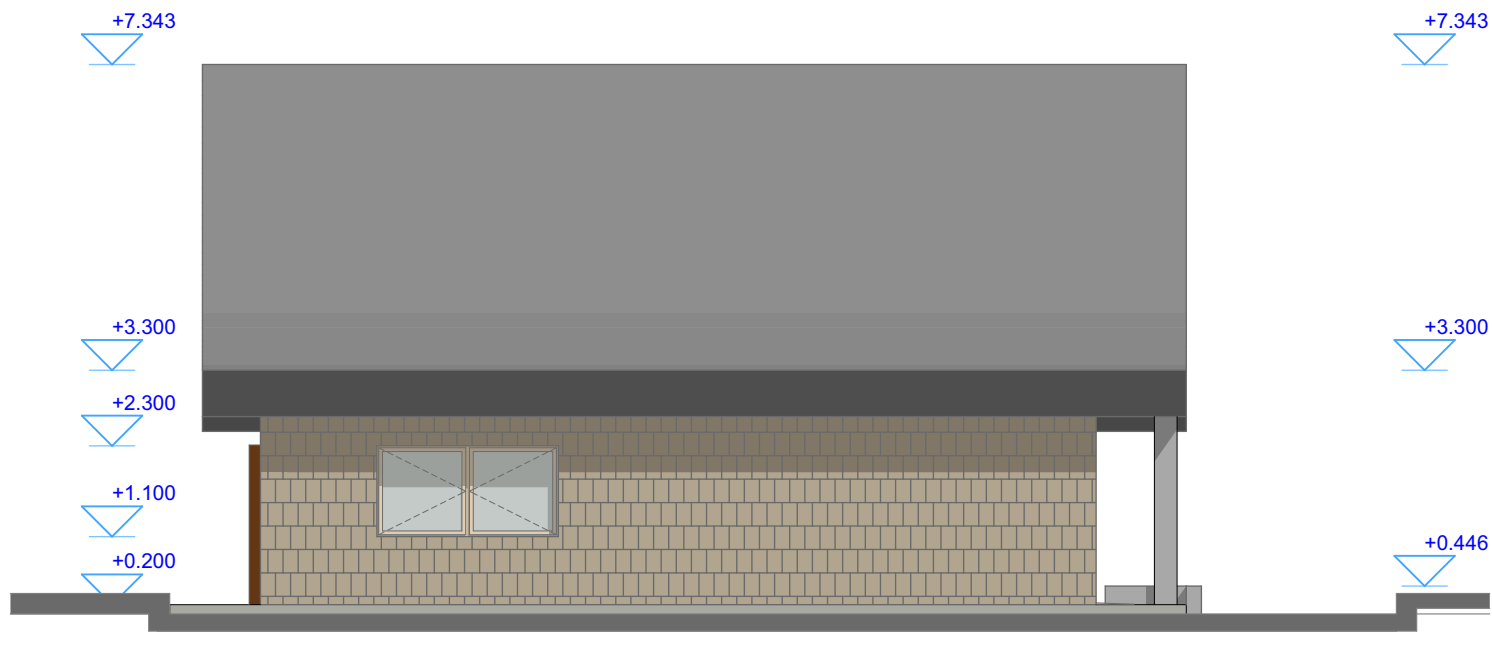

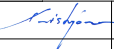
| | | | | | | | | |
|--------------|--|--------------|---|------|-----------------------|--|-------|-------|
| Atestato Nr. |  "Lavos projektai", MB tel. 8 619 19201 | | | | Statynys: | Vieno buto gyvenamojo namo rekonstravimo į paslaugų paskirties pastatą ir paslaugų paskirties pastatų Neries g. 19, Kelmėje, naujos statybos projektiniai pasiūlymai | | |
| | | | | | Adresas: | Neries g. 19, Kelmė | | |
| A2136 | PV | K. Murauskas |  | 2019 | Brėžinys: | PASTATO NR.2 RYTINIS FASADAS M 1:100 | | Laida |
| | | | | | | | | 0 |
| Etapas | Statytojas: | | | | Žymuo: | | Lapas | Lapų |
| PP | L. S. | | | | 2019/10 - 15 - PP - A | | 1 | 1 |

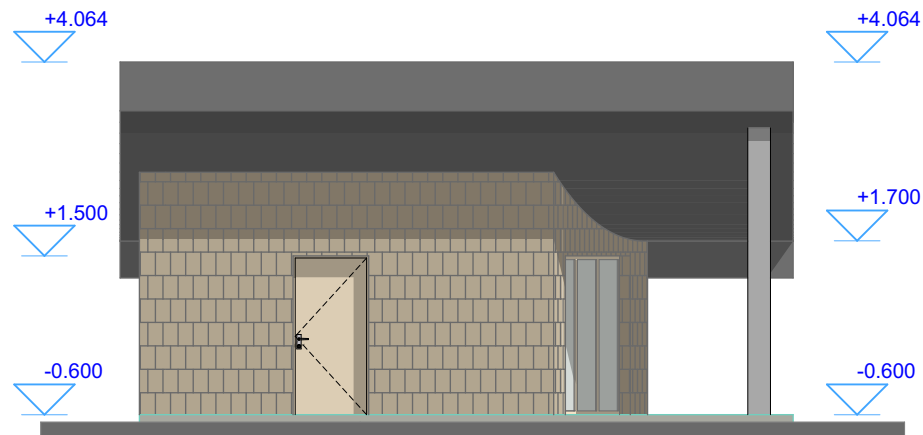
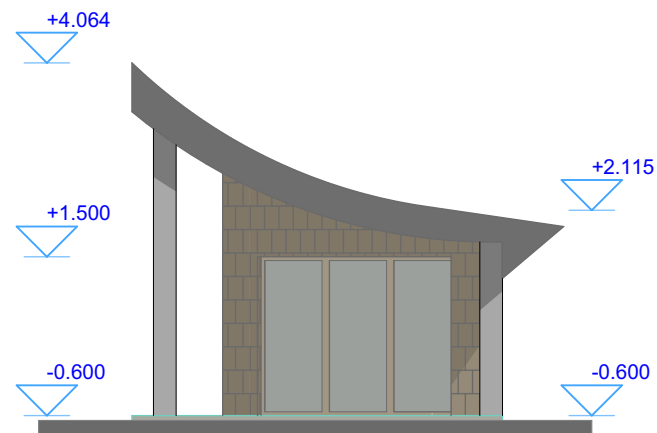
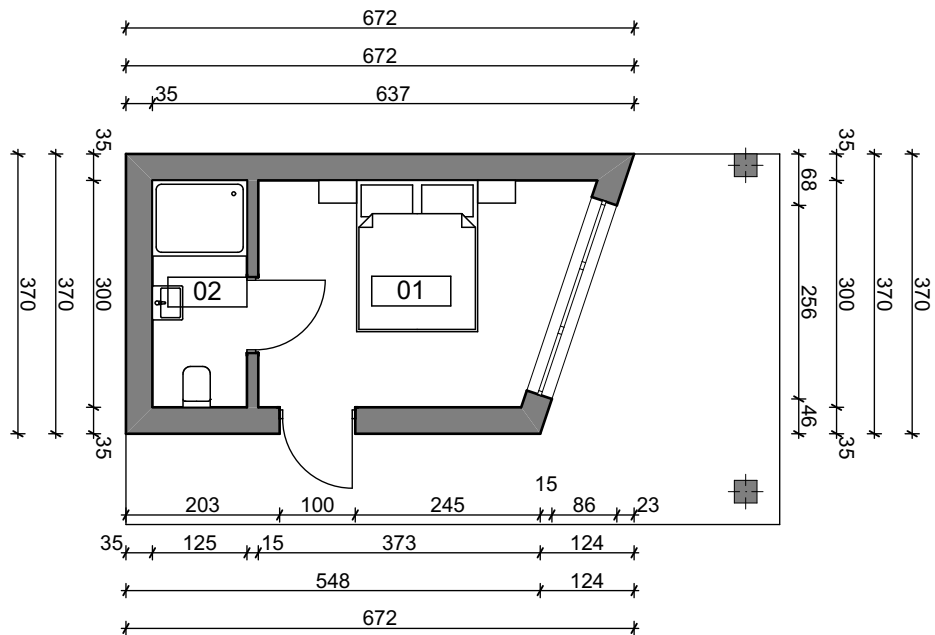

PATALPŲ EKSPLIKACIJA

| | |
|--------------|-----------------|
| 01. KAMBARYS | 11,94 m2 |
| 02. WC | 3,75 m2 |
| VISO: | 15,69 m2 |

| | | | | | | | |
|--------------|--|--------------|------|-----------|--|------|-----------------------|
| Atestato Nr. |  "Lavos projektai", MB tel. 8 619 19201 | | | Statyns: | Vieno buto gyvenamojo namo rekonstravimo į paslaugų paskirties pastatą ir paslaugų paskirties pastatų Neries g. 19, Kelmėje, naujos statybos projektiniai pasiūlymai | | |
| | | | | Adresas: | Neries g. 19, Kelmė | | |
| A2136 | PV | K. Murauskas | 2019 | Brėžinys: | Nesudėtingo pastato aukšto planas ir fasadai M 1:100 | | Laida |
| | | | | | | | 0 |
| Etapas | Statytojas: | | | Žymuo: | Lapas | Lapų | |
| PP | L. S. | | | | | | 2019/10 - 15 - PP - A |

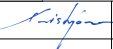

| | | | | | | | | |
|-----------------|---|--------------|---|---|-----------------------|--|-------|-------|
| Atestato Nr. |  | | | "Lavos projektai", MB tel. 8 619 19201 | Statynys: | Vieno buto gyvenamojo namo rekonstravimo į paslaugų paskirties pastatą ir paslaugų paskirties pastatų Neries g. 19, Kelmėje, naujos statybos projektiniai pasiūlymai | | |
| | | | | | Adresas: | Neries g. 19, Kelmė | | |
| A2136 | PV | K. Murauskas |  | 2019 | Brėžinys: | VIZUALIZACIJOS | | Laida |
| | | | | | | | | 0 |
| Etapas | Statytojas: | | | | Žymuo: | | Lapas | Lapu |
| PP | L. S. | | | | 2019/10 - 15 - PP - A | | 1 | 1 |

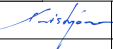

| | | | | | | | | |
|-----------------|--|--------------|---|------|-----------------------|--|------|-------|
| Atestato Nr. |  "Lavos projektai", MB tel. 8 619 19201 | | | | Statinsys: | Vieno buto gyvenamojo namo rekonstravimo į paslaugų paskirties pastatą ir paslaugų paskirties pastatų Neries g. 19, Kelmėje, naujos statybos projektiniai pasiūlymai | | |
| | | | | | Adresas: | Neries g. 19, Kelmė | | |
| A2136 | PV | K. Murauskas |  | 2019 | Brėžinys: | VIZUALIZACIJOS | | Laida |
| | | | | | | | | 0 |
| Etapas | Statytojas: | | | | Žymuo: | Lapas | Lapu | |
| PP | L. S. | | | | 2019/10 - 15 - PP - A | 1 | 1 | |

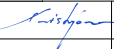

| | | | | | | | | | |
|-----------------|---|--------------|---|------|---|-----------------------|--|-------|--|
| Atestato Nr. |  | | | | "Lavos projektai", MB tel. 8 619 19201 | Statinsys: | Vieno buto gyvenamojo namo rekonstravimo į paslaugų paskirties pastatą ir paslaugų paskirties pastatų Neries g. 19, Kelmėje, naujos statybos projektiniai pasiūlymai | | |
| | | | | | | Adresas: | Neries g. 19, Kelmė | | |
| A2136 | PV | K. Murauskas |  | 2019 | Brėžinys: | VIZUALIZACIJOS | | Laida | |
| | | | | | | | | 0 | |
| Etapas | Statytojas: | | | | Žymuo: | 2019/10 - 15 - PP - A | Lapas | Lapų | |
| PP | L. S. | | | | | | 1 | 1 | |