

Projektą parengė:

UAB "G.A.L. architektai" ©

Tel.: 8(5)2750993

E-mail: info@galarchitektai.lt

Adresas: Pulko g. 2, LT-08221, Vilnius, Lietuva

Direktorius: Adomas Šablevičius

Įmonės kodas: 300550456

Statytojas:

V R

Objekto Nr:

GAL19-12-17

Objektas:

**DAUGIABUČIO GYVENAMOJO NAMO (UNIK. NR. 1099-4025-6011)
ADRESU NEUŽMIRŠTUOLIŲ G. 10C, VILNIUS, REKONSTRAVIMO
PROJEKTAS**

Adresas:

Vilnius, Neužmirštuolių g. 10C

Skl. unik. nr:

4400-4369-9127

Skl. kadastr. nr:

0101/0068:1049 Vilniaus m.k.v.

Sklypo paskirtis:

Kita

Sklypo naudojimo būdas:

Daugiabučių gyvenamųjų pastatų ir bendrabučių teritorijos

Stadija:

PP

Kategorija:

Neypatingas

Statinio paskirtis:

Gyvenamoji

Byla:

PP projektiniai pasiūlymai

Projekto vadovas:

A.Šablevičius A1263

PROJEKTINIAI PASIŪLYMAI

Aiškinamasis raštas

PROJEKTINIŲ PASIŪLYMŲ SUDĖTIS:

1. aiškinamasis raštas;
2. grafinė dalis:
 - 2.1. žemės sklypo su gretima urbanistine aplinka planas (ant ne senesnio kaip 3 metų topografinio plano). Jame nurodomas statinių išdėstymas, susisiekimo komunikacijos, inžineriniai tinklai, automobilių parkavimo vietos (kai jos planuojamos įrengti žemės sklype) ir kita;
 - 2.2. pastato (-ų), jo dalies aukštų planų schemos;
 - 2.3. pastato (-ų) jo dalies charakteringų pjūvių schemos;
 - 2.4. pastato (-ų) fasadai.
3. projektinių pasiūlymų vaizdinė informacija (statinių su gretima urbanistine aplinka vizualizacija (pastatams privaloma) arba maketas).

PROJEKTINIŲ PASIŪLYMŲ PASKIRTIS

1. Išreikšti statytojo sumanyto projektuoti statinio ar statinio dalies architektūros ir kitų pagrindinių sprendinių idėją;
2. specialiesiems reikalavimams (specialiesiems architektūros, saugomos teritorijos tvarkymo ir apsaugos ir paveldosaugos) nustatyti.

Esamas vieno buto gyvenamasis namas yra griozdiškas ir neatitinka šiuolaikinių vienbučio namo poreikių. Gavus pastatyto namo autoriaus bei priblokuoto pastato valdytojo sutikimus, derinantis prie esamų fasadų pastatas šiltinamas, perplanuojamas vidus, keičiamos angos, pristatoma laiptinė.

Pastatui nenumatomas energetinio naudingumo vertinimas ir sertifikavimas, kadangi rekonstravimo kaina nesiekia 25 procentų pastato vertės.

PROJEKTO PAVADINIMAS

DAUGIABUČIO GYVENAMOJO NAMO (UNIK. NR. 1099-4025-6011) ADRESU NEUŽMIRŠTUOLIŲ G. 10C, VILNIUS, REKONSTRAVIMO PROJEKTAS



esama situacija



vaizdas iš viršaus

STATINIO PAGRINDINĖ NAUDOJIMO PASKIRTIS: gyvenamoji

STATINIO STATYBOS RŪŠIS: rekonstravimas

STATINIO KATEGORIJA: neypatingas

STATINIO STATYBOS VIETA

Gyvenamosios paskirties pastatas projektuojamas sklype, Neužmirštuolių g.10C, Vilniaus miesto pietvakarinėje dalyje, Lazdynėliuose, dešiniajame Neries krante. Sklypo kadastrinis nr.0101/0068:1049 Vilniaus m. k.v.; unikalus nr. 4400-4369-9127.

Sklypo plotas - 0.1217 ha, pagrindinė naudojimo paskirtis – kita, žemės sklypo naudojimo būdas - Daugiabučių gyvenamųjų pastatų ir bendrabučių teritorijos.

Planuojamas užstatymo tankumas 17%, užstatymo intensyvumas 34%.

ŽEMĖS SKLYPO TERITORIJOS NAUDOJIMO REGLAMENTO PARAMETRAI

Šiame sklype buvo atliktas Detalusis planas, kuris patvirtintas 2019-06-21, A30-1276/19.

Teritorijos naudojimo tipas - GM - mišri gyvenamoji teritorija.

Žemės naudojimo paskirtis KT - kitos paskirties.

Žemės naudojimo būdai daugiabučių gyvenamųjų pastatų ir bendrabučių ter.

Leistinas pastatų aukštis - 15m.

Altitudė 134

Užstatymo tankis ≤ 30%

Intensyvumas ≤ 1.2

Tipas - Ip - laisvo planavimo

Priklausomųjų želdinių 30%

Statinių paskirtys 6.1* , 6.3

Sklypas nepriklauso saugomoms ar kultūros paveldo teritorijoms, Natura 2000 teritorijoms.

Pagal bendrąjį Vilniaus planą, čia yra Intensyvaus užstatymo gyvenamoji teritorija.



Automobilių vietų skaičius projektuojamas pagal STR 2.06.04:2014 „Gatvės ir vietinės reikšmės keliai. bendrieji reikalavimai“. Trijų butų pastatui priklauso 3 automobilių statymo vietos. Projekte numatytos 7 vietos. Taip pat numatoma 12 x 12 gaisrinių mašinų apsisukimo aikštelė ant sukietinto pagrindo, trinkelį dangos prieigos, poilsio zonos, suoliukai, vaikų žaidimų vieta, apšvietimas.

PLANUOJAMI STATINIO TECHNINIAI IR PASKIRTIES RODIKLIAI

Projektuojamas neypatingas trijų butų gyvenamasis namas.

preliminarūs pastato gabaritai 12x15x15m;

bendrasis plotas – apie 470m², antžeminis plotas 390m², požeminis 80m², aukštis – 15m, tūris 2430m³.

Pastatas trijų aukštų su mansarda, stogas šlaitinis.

Šie duomenys bus tikslinami techniniame darbo projekte.

PROJEKTINIŲ PASIŪLYMŲ SPRENDINIAI, LAIKANČIŲJŲ KONSTRUKCIJŲ IR IŠORINIŲ ATITVARŲ PARINKIMO MOTYVAI

Esamas pastatas yra juostinių pamatų, gelžbetoninių konstrukcijų su medine gegnių stogo konstrukcija. Fasade vietoje kai kurių langų formuojamos įėjimų angos. Keturaukštis butas skirstomas į atskirus butus, todėl centrinė laiptinė paliekama tik viename dviaukščiame bute. Vertikalus ryšys tarp butų perpristatomą laiptinę. Laiptinė - iš metaliniame karkase su surenkamomis gelžbetoninėmis pakopomis. Laiptinės fasadai - stiklo apdaila. Stogo danga - tokia pati, kaip esamo stogo - skardos profiliuoti lakštai. Pastato viduje rekonstrukcijos metu naikinamas esamas vidaus baseinas. Jo vietoje formuojamos pirmo aukšto svetainės pažemintos grindys, kas suteikia papildomą patalpos aukštį. Rūsio patalpos formuojamos į nedidelius sandeliukus priskiriamus butams. Lietaus vanduo nuleidžiamas išoriniais lietvamzdžiais, numatomos sniego gaudyklės.

INŽINERIJA

Pastatas inžineriškai yra aprūpintas elektros tiekimu, vandentiekiu, šildymu, yra nuotekų tinklas. Projekte bus numatytos atskiros apskaitos bei koreguojamos vidaus komunikacijos pagal projektuojamus planus.

PV Adomas Šablevičius

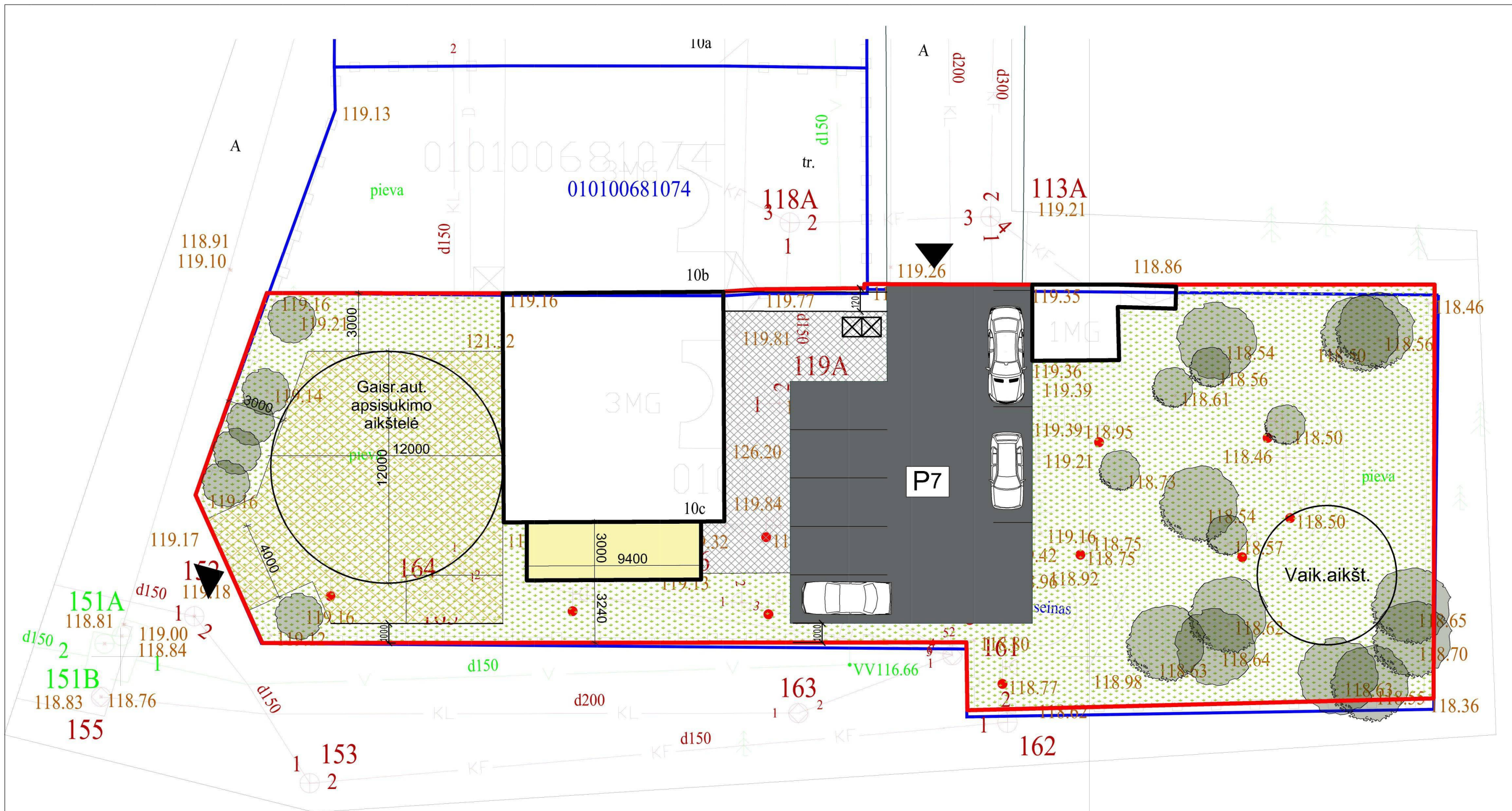

SUTARTINIAI ŽENKLAI



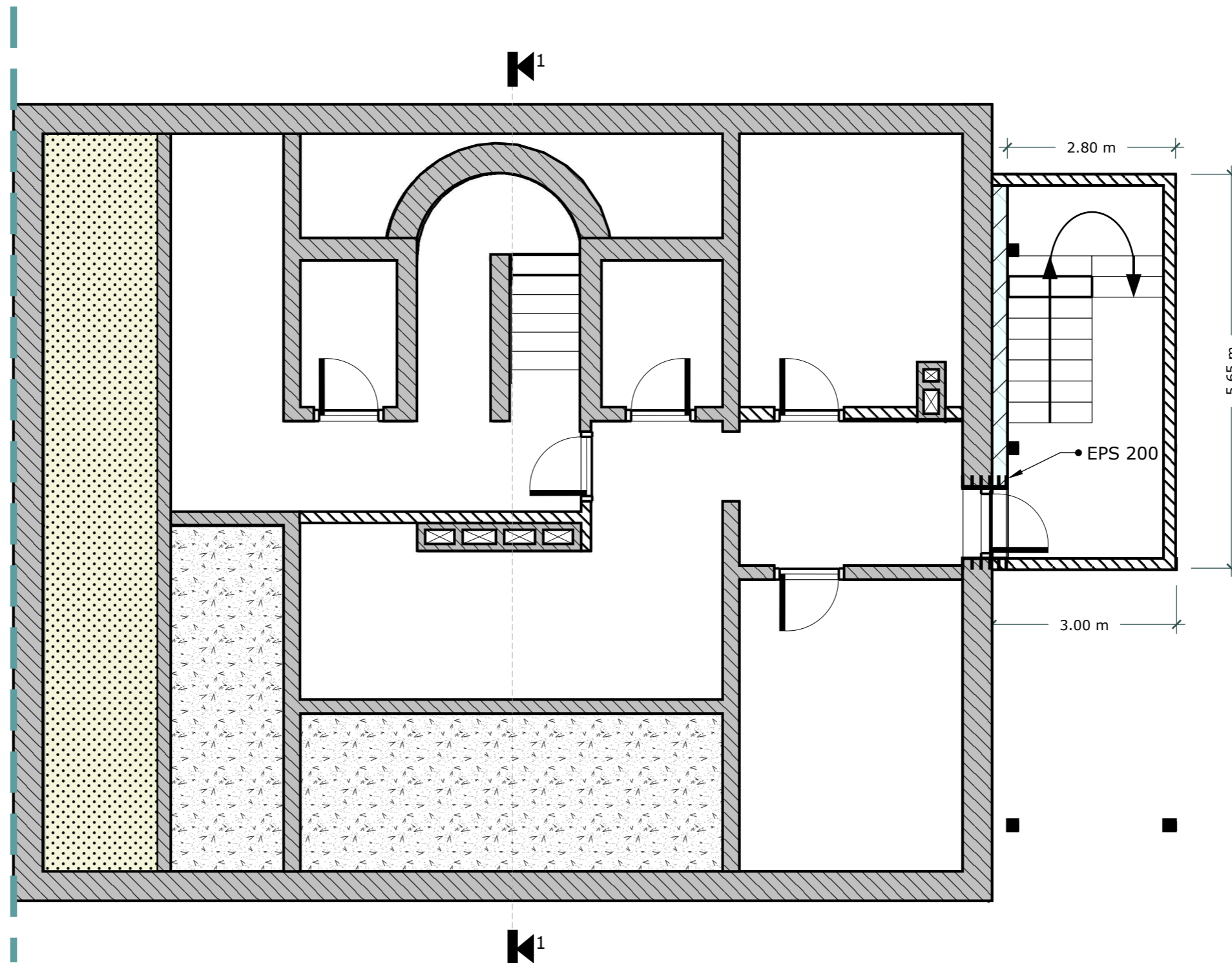

- SKLYPO RIBA
- ATLIEKŲ KONTEINERIAI
- PROJEKTUOJAMA LAIPTINĖ
- P7 PROJEKTUOJAMA AUTOMOBILIŲ STOVĖJIMO AIKŠTELĖ (7 VIETOS)
- Vaik. aikšt. VAIKŲ ŽAIDIMŲ AIKŠTELĖ
- ĮVAŽIAVIMAI Į SKLYPĄ
- VEJA
- ASFALTAS
- AŽŪRINĖS TRINKELĖS ARBA VEJOS KORYS
- TRINKELĖS



KVAL. DOK. NR	GAL ARCHITEKTAI		UAB "G.A.L. architektai" Pulko g. 2, Vilnius; info@galarchitektai.lt 8 685 12351; 275 0993	STATINIO PROJEKTO PAVADINIMAS: Daugiabučio gyvenamojo namo (unik. nr. 1099-4025-6011) adresu Neužmirštuolių g. 10C, Vilnius, rekonstravimo projektas	
	A 1263	PV ARCH	A. Šablevičius E. Žemaitytė	20/01/15 20/01/15	LAIDA 0
	UŽSAKOVAS: V R			OBJEKTO NR: GAL 19-12-17 PP	LAPAS LAPŲ

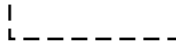
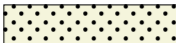
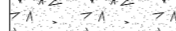

RŪSIO PLOTAS: 78.80 kv.m
 VISO PASTATO PLOTAS: 468.80 kv.m

SUTARTINIAI ŽENKLAI:

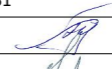



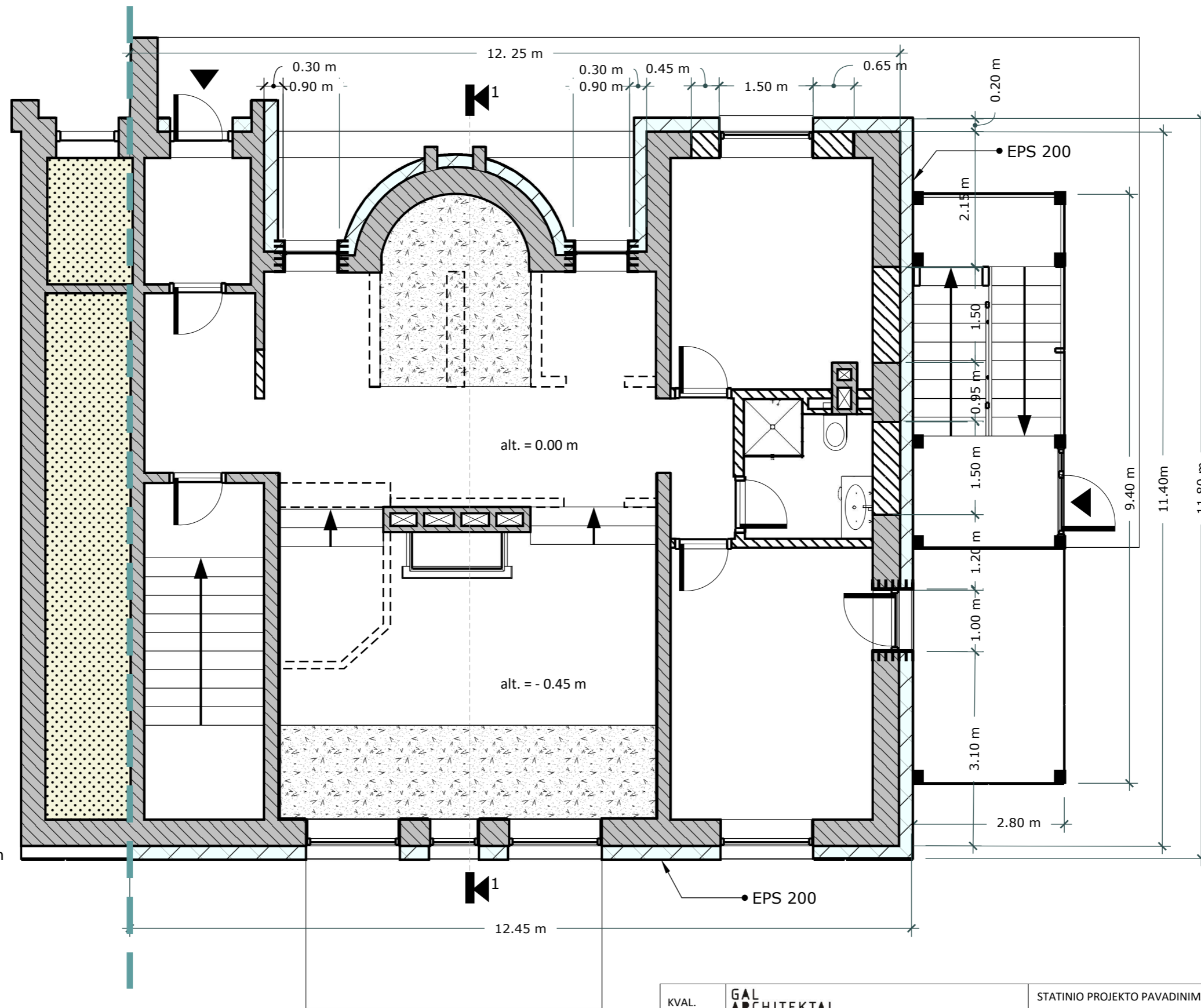

- | | | | |
|---|--|--|---|
|  | ESAMOS SIENOS IR PERTVAROS |  | REKONSTRUOJAMŲ PATALPŲ RIBA |
|  | PROJEKTUOJAMAS APŠILTINIMO SLUOKSNIS |  | PROJEKTUOJAMOS NAUJOS ANGOS ESAMOSE SIENOSE |
|  | PROJEKTUOJAMOS NAUJOS SIENOS, PERTVAROS, UŽMŪRIJAMI LANGAI |  | ARDOMOS SIENOS IR PERTVAROS |
|  | PATALPOS PRIKLAUSANČIOS KAIMYNAMS |  | UŽPILTOS ERDVĖS |

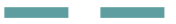

KVAL. DOK. NR.	GAL ARCHITEKTAI				STATINIO PROJEKTO PAVADINIMAS:		
	UAB "G.A.L. architektai", Pulko g.2, Vilnius; info@galarchitektai.lt, 8 685 12351				Daugiabučio gyvenamojo namo (unik. nr. 1099-4025-6011) adresu Neužmirštuolių g. 10C, Vilnius, rekonstravimo projektas		
A 1263	PV	A. Šablevičius		2020	DOKUMENTO PAVADINIMAS: RŪSIO PLANAS		LAIDA
	ARCH	E. Žemaitytė		2020			0
	ARCH						
	ARCH						
LT	STATYTOJAS: \ ;				OBJEKTO NR: GAL 19-12-17 PP		LAPAS LAPŲ

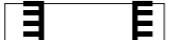

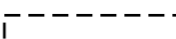
I A PATALPŲ PLOTAS: 91.55 kv.m
 BUTO NR.1 PLOTAS: 91.55 kv.m
 VISO PASTATO PLOTAS: 468.80 kv.m

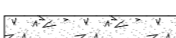
SUTARTINIAI ŽENKLAI:





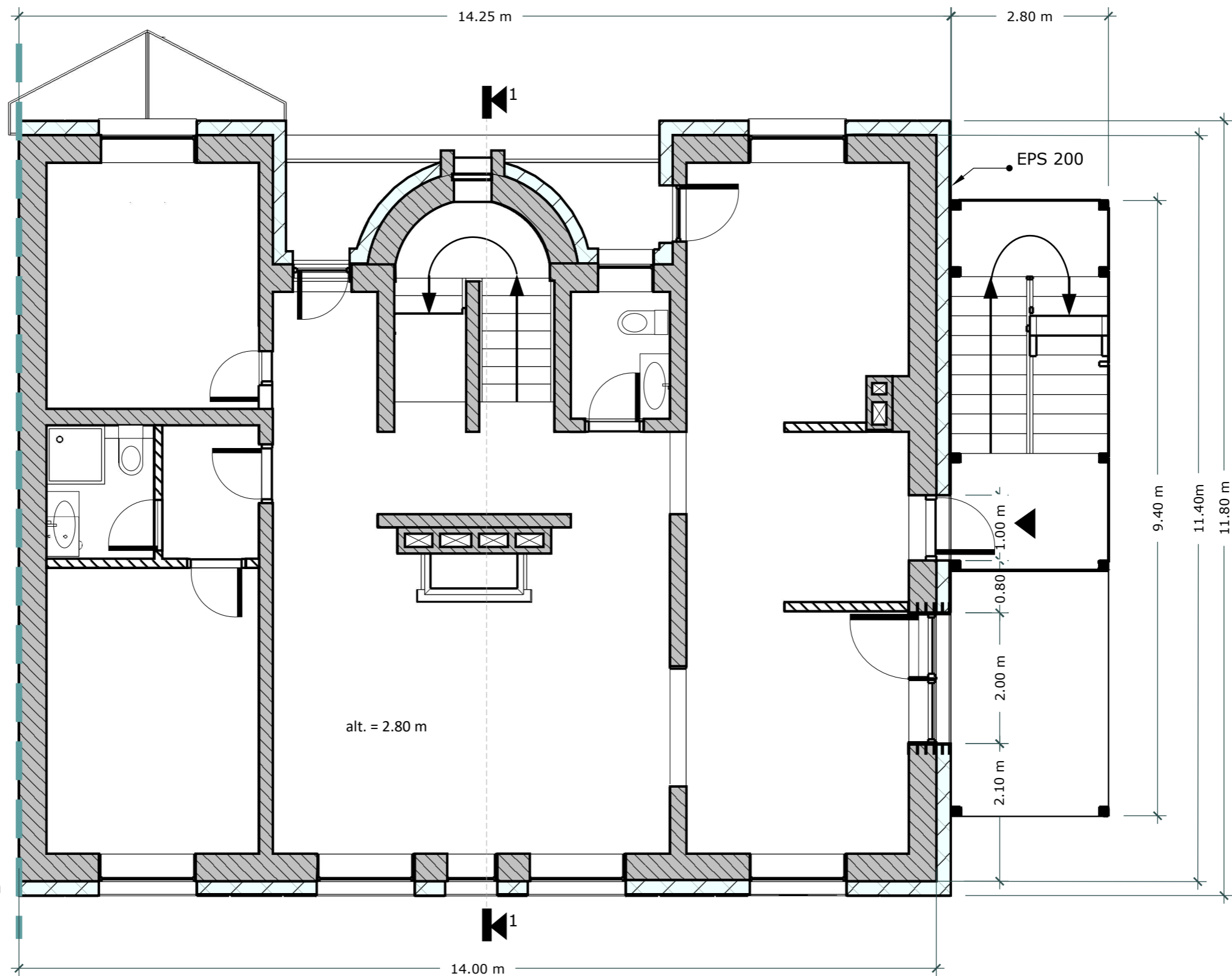

- | | | | |
|---|--|--|---|
|  | ESAMOS SIENOS IR PERTVAROS |  | REKONSTRUOJAMŲ PATALPŲ RIBA |
|  | PROJEKTUOJAMAS APŠILTINIMO SLUOKSNIS |  | PROJEKTUOJAMOS NAUJOS ANGOS ESAMOSE SIENOSE |
|  | PROJEKTUOJAMOS NAUJOS SIENOS, PERTVAROS, UŽMŪRIJAMI LANGAI |  | ARDOMOS SIENOS IR PERTVAROS |
|  | PATALPOS PRIKLAUSANČIOS KAIMYNAMS |  | UŽTAISOMOS ANGOS GRINDYSE |



KVAL. DOK. NR.	GAL ARCHITEKTAI				STATINIO PROJEKTO PAVADINIMAS:		
	UAB "G.A.L. architektai", Pulko g.2, Vilnius; info@galarchitektai.lt, 8 685 12351				Daugiabučio gyvenamojo namo (unik. nr. 1099-4025-6011) adresu Neužmirštuolių g. 10C, Vilnius, rekonstravimo projektas		
A 1263	PV	A. Šablevičius		2020	DOKUMENTO PAVADINIMAS: PIRMO AUKŠTO PLANAS [BUTAS NR. 1]	LAIDA	0
	ARCH	E. Žemaitytė		2020		LAPAS	LAPŲ
LT	STATYTOJAS: V R					OBJEKTO NR: GAL 19-12-17 PP	

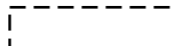

II A PATALPŲ PLOTAS: 112.30 kv.m
 BUTO NR.2 PLOTAS: 183.88 kv.m
 VISO PASTATO PLOTAS: 468.80 kv.m

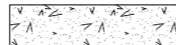
SUTARTINIAI ŽENKLAI:





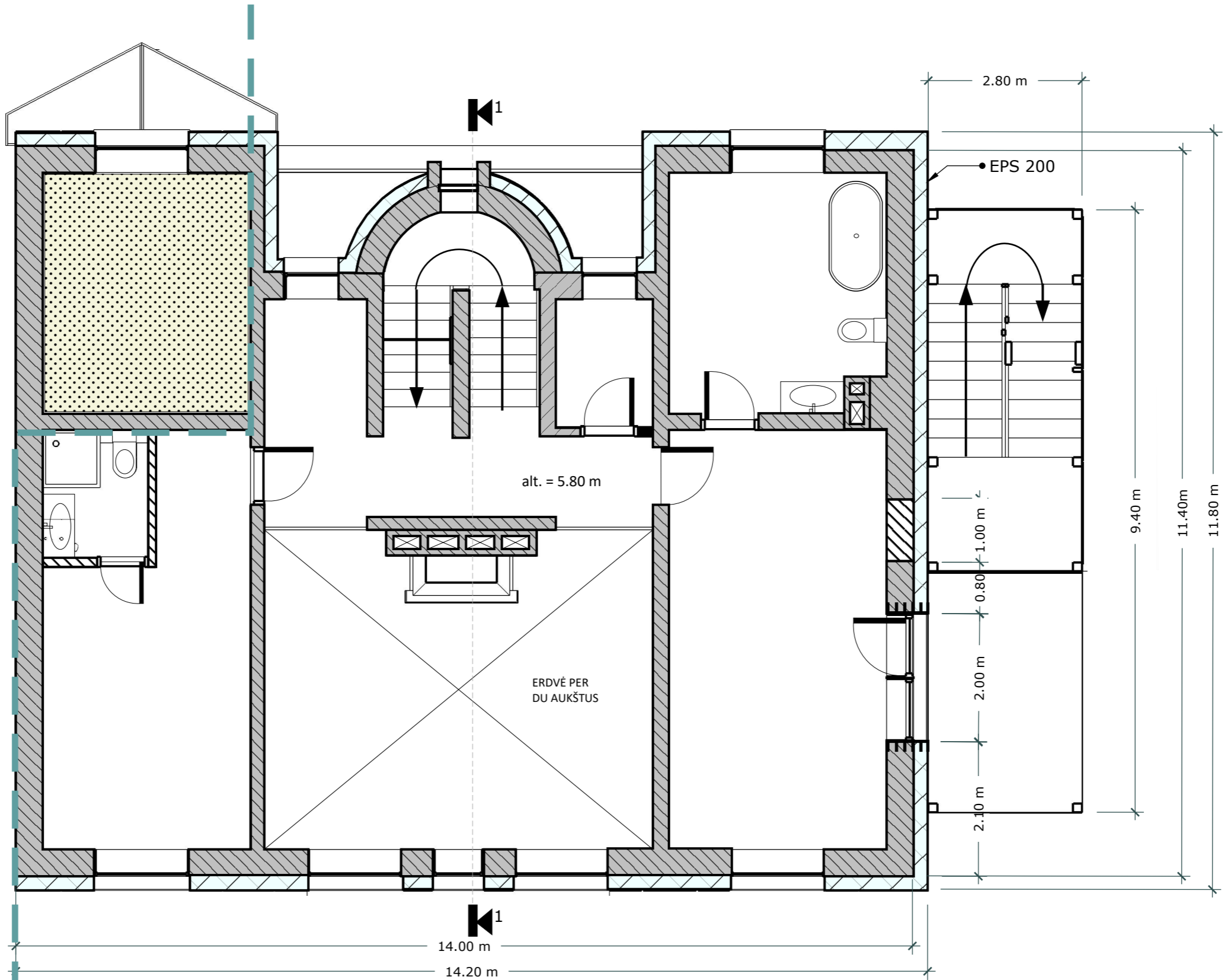

- | | | | |
|---|--|--|---|
|  | ESAMOS SIENOS IR PERTVAROS |  | REKONSTRUOJAMŲ PATALPŲ RIBA |
|  | PROJEKTUOJAMAS APŠILTINIMO SLUOKSNIS |  | PROJEKTUOJAMOS NAUJOS ANGOS ESAMOSE SIENOSE |
|  | PROJEKTUOJAMOS NAUJOS SIENOS, PERTVAROS, UŽMŪRIJAMI LANGAI |  | ARDOMOS SIENOS IR PERTVAROS |
|  | PATALPOS PRIKLAUSANČIOS KAIMYNAMS |  | UŽTAISOMOS ANGOS GRINDYSE |

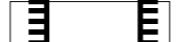

KVAL. DOK. NR.	GAL ARCHITEKTAI				STATINIO PROJEKTO PAVADINIMAS:			
	UAB "G.A.L. architektai", Pulko g.2, Vilnius; info@galarchitektai.lt, 8 685 12351				Daugiabučio gyvenamojo namo (unik. nr. 1099-4025-6011) adresu Neužmirštuolių g. 10C, Vilnius, rekonstravimo projektas			
A 1263	PV	A. Šablevičius		2020	DOKUMENTO PAVADINIMAS: ANTRO AUKŠTO PLANAS [BUTAS NR. 2]		LAIDA	
	ARCH	E. Žemaitytė		2020			0	
	ARCH							
	ARCH							
LT	STATYTOJAS: V R				OBJEKTO NR: GAL 19-12-17 PP		LAPAS	LAPŲ

III A PATALPŲ PLOTAS: 71.58 kv.m
 BUTO NR.2 PLOTAS: 183.88 kv.m
 VISO PASTATO PLOTAS: 468.80 kv.m

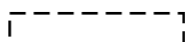

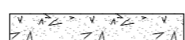
SUTARTINIAI ŽENKLAI:



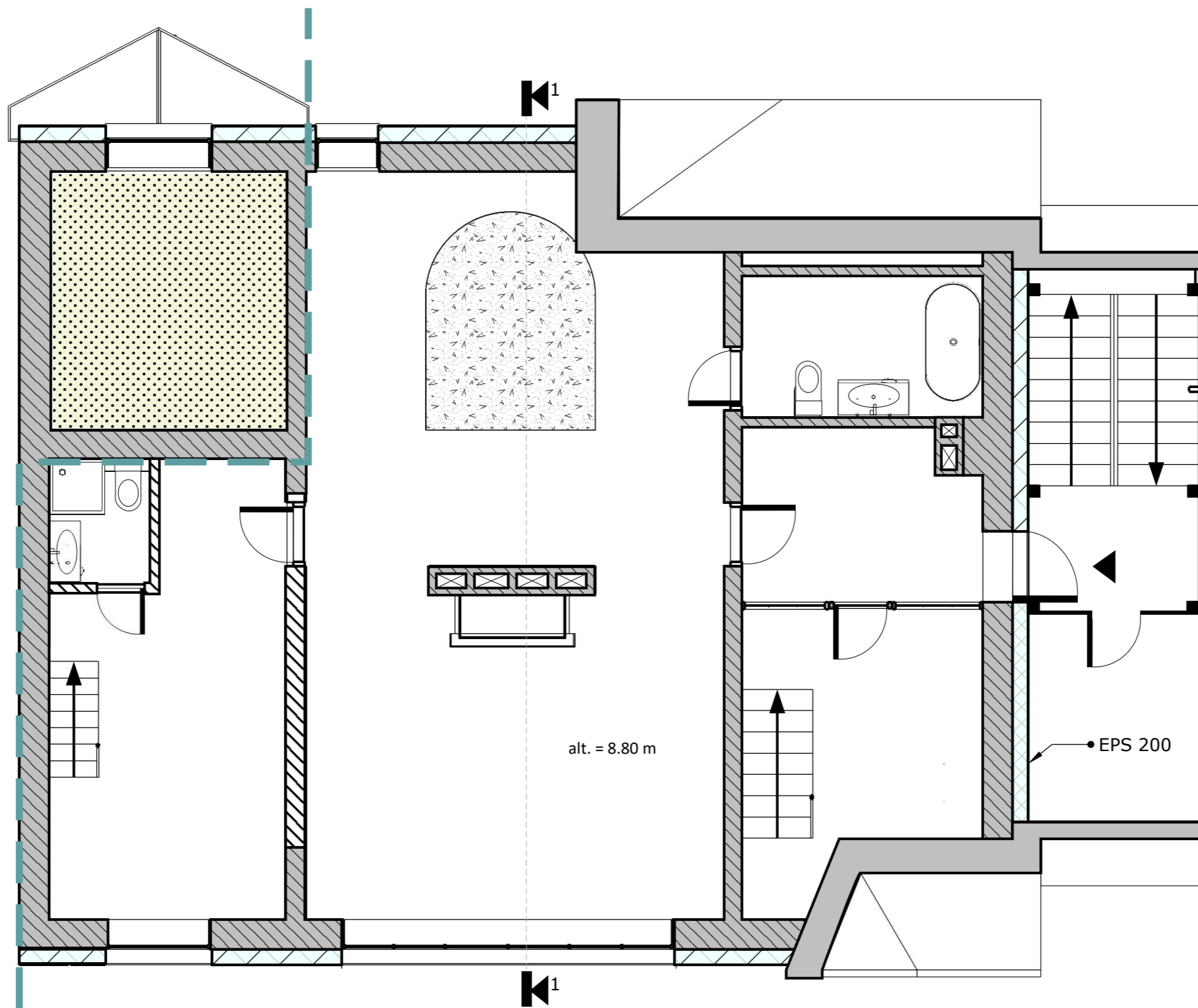

- | | | | |
|---|--|--|---|
|  | ESAMOS SIENOS IR PERTVAROS |  | REKONSTRUOJAMŲ PATALPŲ RIBA |
|  | PROJEKTUOJAMAS APŠILTINIMO SLUOKSNIS |  | PROJEKTUOJAMOS NAUJOS ANGOS ESAMOSE SIENOSE |
|  | PROJEKTUOJAMOS NAUJOS SIENOS, PERTVAROS, UŽMŪRIJAMI LANGAI |  | ARDOMOS SIENOS IR PERTVAROS |
|  | PATALPOS PRIKLAUSANČIOS KAIMYNAMS |  | UŽTAISOMOS ANGOS GRINDYSE |



KVAL. DOK. NR.	GAL ARCHITEKTAI				STATINIO PROJEKTO PAVADINIMAS:		
	UAB "G.A.L. architektai", Pulko g.2, Vilnius; info@galarchitektai.lt, 8 685 12351				Daugiabučio gyvenamojo namo (unik. nr. 1099-4025-6011) adresu Neužmirštuolių g. 10C, Vilnius, rekonstravimo projektas		
A 1263	PV	A. Šablevičius		2020	DOKUMENTO PAVADINIMAS: TREČIO AUKŠTO PLANAS [BUTAS NR. 2]	LAIDA	
	ARCH	E. Žemaitytė		2020		0	
	ARCH				OBJEKTO NR: GAL 19-12-17 PP	LAPAS	
LT	STATYTOJAS: V R					LAPŲ	

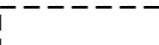
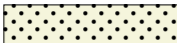
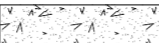

IV A PATALPŲ PLOTAS: 100.59 kv.m
 BUTO NR.3 PLOTAS: 114.59 kv.m
 VIŠO PASTATO PLOTAS: 468.80 kv.m

SUTARTINIAI ŽENKLAI:



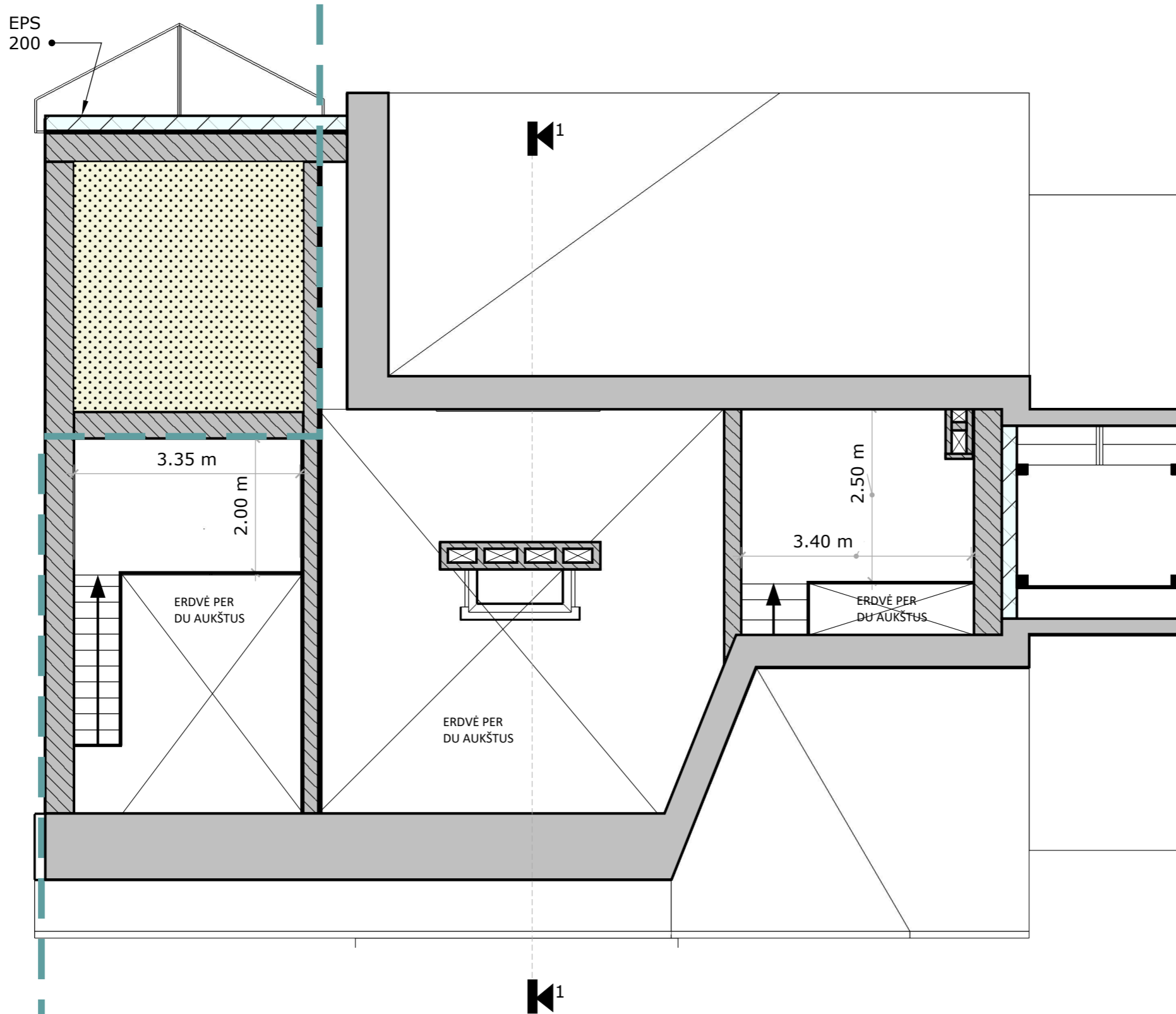

- | | | | |
|---|--|--|---|
|  | ESAMOS SIENOS IR PERTVAROS |  | REKONSTRUOJAMŲ PATALPŲ RIBA |
|  | PROJEKTUOJAMAS APŠILTINIMO SLUOKSNIS |  | PROJEKTUOJAMOS NAUJOS ANGOS ESAMOSE SIENOSE |
|  | PROJEKTUOJAMOS NAUJOS SIENOS, PERTVAROS, UŽMŪRIJAMI LANGAI |  | ARDOMOS SIENOS IR PERTVAROS |
|  | PATALPOS PRIKLAUSANČIOS KAIMYNAMS |  | UŽTAISOMOS ANGOS GRINDYSE |



KVAL. DOK. NR.	GAL ARCHITEKTAI				STATINIO PROJEKTO PAVADINIMAS:		
	UAB "G.A.L. architektai", Pulko g.2, Vilnius; info@galarchitektai.lt, 8 685 12351				Daugiabučio gyvenamojo namo (unik. nr. 1099-4025-6011) adresu Neužmirštuolių g. 10C, Vilnius, rekonstravimo projektas		
A 1263	PV	A. Šablevičius		2020	DOKUMENTO PAVADINIMAS: MANSARDOS PLANAS [BUTAS NR. 3]	LAIDA	
	ARCH	E. Žemaitytė		2020		0	
	ARCH				OBJEKTO NR: GAL 19-12-17 PP	LAPAS	
LT	STATYTOJAS: V	?				LAPŲ	

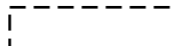
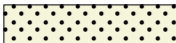
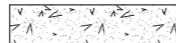

ANTRESOLĖS PLOTAS: 15.2 kv.m
 BUTO NR.3 PLOTAS: 114.59 kv.m
 VISO PASTATO PLOTAS: 468.80 kv.m

SUTARTINIAI ŽENKLAI:

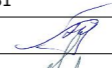
- | | | | |
|---|--|--|---|
|  | ESAMOS SIENOS IR PERTVAROS |  | REKONSTRUOJAMŲ PATALPŲ RIBA |
|  | PROJEKTUOJAMAS APŠILTINIMO SLUOKSNIS |  | PROJEKTUOJAMOS NAUJOS ANGOS ESAMOSE SIENOSE |
|  | PROJEKTUOJAMOS NAUJOS SIENOS, PERTVAROS, UŽMŪRIJAMI LANGAI |  | ARDOMOS SIENOS IR PERTVAROS |
|  | PATALPOS PRIKLAUSANČIOS KAIMYNAMS |  | UŽTAISOMOS ANGOS GRINDYSE |

KVAL. DOK. NR.	GAL ARCHITEKTAI				STATINIO PROJEKTO PAVADINIMAS:		
	UAB "G.A.L. architektai", Pulko g.2, Vilnius; info@galarchitektai.lt, 8 685 12351				Daugiabučio gyvenamojo namo (unik. nr. 1099-4025-6011) adresu Neužmirštuolių g. 10C, Vilnius, rekonstravimo projektas		
A 1263	PV	A. Šablevičius		2020	DOKUMENTO PAVADINIMAS: MANSARDOS ANTRESOLĖS PLANAS [BUTAS NR. 3]	LAIDA	
	ARCH	E. Žemaitytė		2020		0	
	ARCH				OBJEKTO NR: GAL 19-12-17 PP	LAPAS	
LT	STATYTOJAS: V	?				LAPŲ	

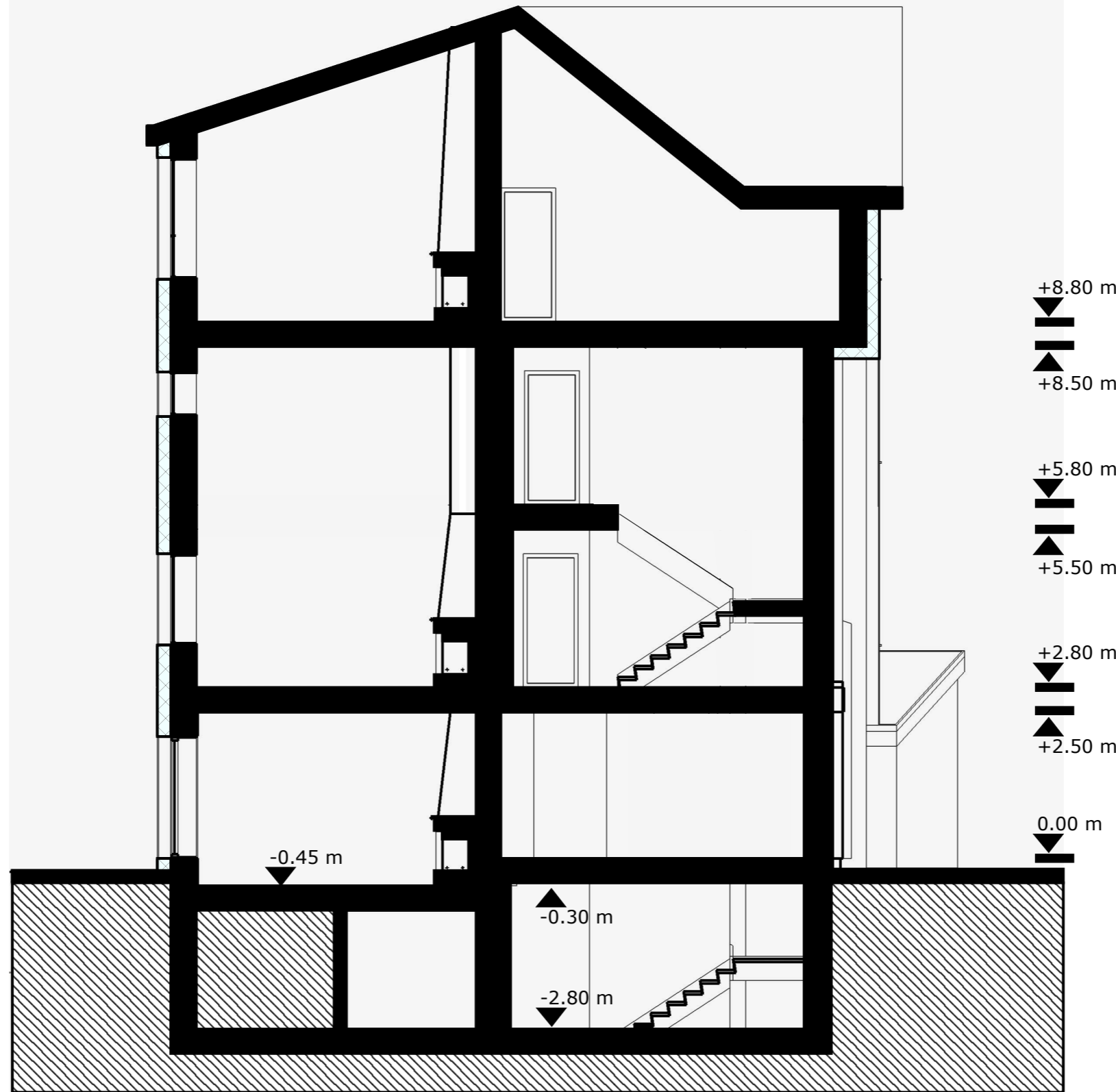



- SIENOS IR PERTVAROS
- APŠILTINIMO SLUOKSNIS
- UŽPILAMOS PATALPOS



KVAL. DOK. NR.	GAL ARCHITEKTAI				STATINIO PROJEKTO PAVADINIMAS:		
	UAB "G.A.L. architektai", Pulko g.2, Vilnius; info@galarchitektai.lt, 8 685 12351				Daugiabučio gyvenamojo namo (unik. nr. 1099-4025-6011) adresu Neužmirštuolių g. 10C, Vilnius, rekonstravimo projektas		
A 1263	PV	A. Šablevičius		2020	DOKUMENTO PAVADINIMAS: PJŪVIS 1-1		LAIDA
	ARCH	E. Žemaitytė		2020			0
	ARCH						
	ARCH						
LT	STATYTOJAS: V				OBJEKTO NR: GAL 19-12-17 PP	LAPAS	LAPŲ



REKONSTRUOJAMOS PASTATO DALIES RIBA

KVAL. DOK. NR.	GAL ARCHITEKTAI				STATINIO PROJEKTO PAVADINIMAS:		
	UAB "G.A.L. architektai", Pulko g.2, Vilnius; info@galarchitektai.lt, 8 685 12351				Daugiabučio gyvenamojo namo (unik. nr. 1099-4025-6011) adresu Neužmirštuolių g. 10C, Vilnius, rekonstravimo projektas		
	A 1263	PV	A. Šablevičius		2020	DOKUMENTO PAVADINIMAS: PRIEKINIS FASADAS	LAIDA
		ARCH	E. Žemaitytė		2020		0
	ARCH						
LT	STATYTOJAS:				OBJEKTO NR: GAL 19-12-17 PP	LAPAS	LAPŲ





KVAL. DOK. NR.	GAL ARCHITEKTAI				STATINIO PROJEKTO PAVADINIMAS:			
	UAB "G.A.L. architektai", Pulko g.2, Vilnius; info@galarchitektai.lt, 8 685 12351				Daugiabučio gyvenamojo namo (unik. nr. 1099-4025-6011) adresu Neužmirštuolių g. 10C, Vilnius, rekonstravimo projektas			
	A 1263	PV	A. Šablevičius		2020	DOKUMENTO PAVADINIMAS: ŠONINIS FASADAS		LAIDA
		ARCH	E. Žemaitytė		2020			0
	ARCH				OBJEKTO NR: GAL 19-12-17 PP		LAPAS	
	ARCH						LAPŲ	
LT	STATYTOJAS:							





REKONSTRUOJAMOS PASTATO DALIES RIBA

KVAL. DOK. NR.	GAL ARCHITEKTAI				STATINIO PROJEKTO PAVADINIMAS:		
	UAB "G.A.L. architektai", Pulko g.2, Vilnius; info@galarchitektai.lt, 8 685 12351				Daugiabučio gyvenamojo namo (unik. nr. 1099-4025-6011) adresu Neužmirštuolių g. 10C, Vilnius, rekonstravimo projektas		
	A 1263	PV	A. Šablevičius	2020	DOKUMENTO PAVADINIMAS: GALINIS FASADAS	LAIDA	
		ARCH	E. Žemaitytė	2020		0	
	ARCH						
LT	STATYTOJAS:				OBJEKTO NR: GAL 19-12-17 PP	LAPAS	LAPŲ





KVAL. DOK. NR.	GAL ARCHITEKTAI				STATINIO PROJEKTO PAVADINIMAS:			
	UAB "G.A.L. architektai", Pulko g.2, Vilnius; info@galarchitektai.lt, 8 685 12351				Daugiabučio gyvenamojo namo (unik. nr. 1099-4025-6011) adresu Neužmirštuolių g. 10C, Vilnius, rekonstravimo projektas			
	A 1263	PV	A. Šablevičius		2020	DOKUMENTO PAVADINIMAS: PRIEKINIO FASADO VIZUALIZACIJA	LAIDA	
		ARCH	E. Žemaitytė		2020		0	
	ARCH							
LT	STATYTOJAS: V F				OBJEKTO NR: GAL 19-12-17 PP		LAPAS	LAPŲ





KVAL. DOK. NR.	GAL ARCHITEKTAI				STATINIO PROJEKTO PAVADINIMAS:		
	UAB "G.A.L. architektai", Pulko g.2, Vilnius; info@galarchitektai.lt, 8 685 12351				Daugiabučio gyvenamojo namo (unik. nr. 1099-4025-6011) adresu Neužmirštuolių g. 10C, Vilnius, rekonstravimo projektas		
A 1263	PV	A. Šablevičius		2020	DOKUMENTO PAVADINIMAS:	ŠONINIO FASADO VIZUALIZACIJA	LAIDA
	ARCH	E. Žemaitytė		2020			0
	ARCH						
LT	STATYTOJAS: V [redacted]				OBJEKTO NR: GAL 19-12-17 PP	LAPAS	LAPŲ



KVAL. DOK. NR.	GAL ARCHITEKTAI				STATINIO PROJEKTO PAVADINIMAS:		
	UAB "G.A.L. architektai", Pulko g.2, Vilnius; info@galarchitektai.lt, 8 685 12351				Daugiabučio gyvenamojo namo (unik. nr. 1099-4025-6011) adresu Neužmirštuolių g. 10C, Vilnius, rekonstravimo projektas		
A 1263	PV	A. Šablevičius		2020	DOKUMENTO PAVADINIMAS: ESAMA SITUACIJA	LAI DA	
	ARCH	E. Žemaitytė		2020		0	
	ARCH						
LT	STATYTOJAS: V F				OBJEKTO NR: GAL 19-12-17 PP		LAPAS LAPŲ



KVAL. DOK. NR.	GAL ARCHITEKTAI				STATINIO PROJEKTO PAVADINIMAS:			
	UAB "G.A.L. architektai", Pulko g.2, Vilnius; info@galarchitektai.lt, 8 685 12351				Daugiabučio gyvenamojo namo (unik. nr. 1099-4025-6011) adresu Neužmirštuolių g. 10C, Vilnius, rekonstravimo projektas			
	A 1263	PV	A. Šablevičius		2020	DOKUMENTO PAVADINIMAS: ESAMA SITUACIJA	LAIDA	
		ARCH	E. Žemaitytė		2020		0	
	ARCH							
LT	STATYTOJAS: V R				OBJEKTO NR: GAL 19-12-17 PP		LAPAS	LAPŲ