

UŽSAKOVAS/STATYTOJAS :	D. KAMINSKO MON
PROJEKTAS:	SAND LIAVIMO PASKIRTIES PASTATO LAPYNO g. 1., SAMYL k., SAMYL sen., KAUNO r. sav., STATYBOS PROJEKTAS
ADRESAS:	LAPYNO g. 1., SAMYL k., SAMYL sen., KAUNO r. sav.,
STATINIAI:	SAND LIAVIMO PASKIRTIES PASTATAS
DARB R ŠIS:	NAUJA STATYBA
STATINI KATEGORIJA:	NEYPATINGAS STATINYS
PROJEKTO ETAPAS:	PROJEKTINIAI PASI LYMAI
PV:	MARTINA RAUBIEN kv. At. Nr. A1657

DEITARIA

Kauno rajono savivaldybės administracijos
Urbanistikos skyriaus vedėjo pavaduotoja-
savivaldybės vyriausioji architektė

Jurgita Kalvinskaitė

2019-12-19

TVIRTINU:

Direktorius

D.Kaminsko įmonė

2019 m. lapkričio 21 d.

PROJEKTINIŲ PASIŪLYMŲ RENGIMO UŽDUOTIS

Statytojas: D. Kaminsko įmonė. K. Baršausko g. 82-3, LT-51440 Kaunas. Tel. +370 652 37679

Projektuotojas: Martina Raubienė, individualios veiklos vykdymo pažyma Nr.025707, tel. +370 618 81913

Statinio pavadinimas	Sandėliavimo paskirties pastato Lapyno g. 1., Samylų k., Samylų sen., Kauno r. sav. Statybos projektas.
Statybos rūšis	Naujo statinio statyba
Statinio kategorija	Neypatingas statinys
Statinių pagrindinė naudojimo paskirtis	7.9. sandėliavimo paskirties pastatai
Žemės sklypo rodikliai	Skł. kad. Nr.5280/0012:184 Šlienavos..k.v., pagrindinė tikslinė naudojimo paskirtis – kita, naudojimo būdas – Pramonės ir sandėliavimo objektų teritorijos. Sklypo plotas – 14279 m ² ; Numatomas sklypo užstatymo tankumas– iki 1941 m ² ; (14%)
Statinių techniniai rodikliai	Statinio paskirtis – sandėliavimo paskirties pastatas. Statinio bendras plotas iki 960 m ² ; Statinio kategorija – neypatingas statinys.
Projektinių pasiūlymų paskirtis	1. Išreikšti Statytojo sumanyto rekonstruoti statinio architektūros, išplanavimo pagrindinių sprendinių idėją; 2. Informuoti visuomenę apie statinio, kuriam Teritorijų planavimo įstatymo 20 straipsnyje nustatytais atvejais neparengti teritorijų planavimo dokumentai ir statyba konkrečiame sklype leidžiama, numatoma projektavimą; 3. Specialiesiems architektūros reikalavimams nustatyti.
Projektinių pasiūlymų sudėtis	Aiškinamasis raštas: 1) statinio statybos vieta; 2) statinio pagrindinė naudojimo paskirtis; 3) statybos rūšis; 4) Projektuojamo pastato aprašymas; Grafinė dalis: 1) žemės sklypo sutvarkymo (sklypo plano) schema; 2) pastato aukštų planų schemos; 3) pastato charakteringi pjūviai; 4) pastato fasadai; 5) statinio vizualizacija.
Statytojo pateikiami dokumentai ir kiti duomenys	1. Pažymėjimas apie nekilnojamojo daikto ir daiktinių teisių į jį įregistravimą nekilnojamojo turto registre (žemės sklypas); 2. Žemės sklypo planas;
Projektinių pasiūlymų vaizdinė informacija	1. Sklypo planas su statiniais; 2. Pastato vizualizacija (užsakovo sumanymas); 3. Pastato aukštų planai; 4. Pastato fasadai, charakteringi pjūviai; 5. Kadastro duomenų ištrauka.
Kiti duomenys	Projektiniai pasiūlymai užsakovui pateikiami elektroninėje laikmenoje (1 egz.) ir 1 spausdintas egzempliorius

Statytojas:

D. Kaminsko įmonė

D. Kaminskas

Projekto vadovas:

Martina Raubienė At. Nr. A 1657

M. Raubienė

PASTABA: PASTATO RECONSTRUKCIJAI UŽSTATYMO IR KRAŠTOVAIZDINIO RENGIMUI

Kauno rajono savivaldybės administracijos
Urbanistikos skyriaus vedėjo pavaduotoja-
savivaldybės vyriausioji architektė

Jurgita Kalvinskaitė

DĖRĖTI PRIE ESAMO!

PRIEŠPROJEKTINI PASI LYM AIŠKINAMASIS RAŠTAS

Objektas/Adresas: SAND LIAVIMO PASKIRTIES PASTATO LAPYNO g. 1., SAMYL k., SAMYL sen., KAUNO r. sav., STATYBOS PROJEKTAS.

Statytojas: D.KAMINSKO MON , K. Baršausko g. 82-3, LT-51440 Kaunas
tel./faks. +370 652 37679

Projektuotojas: MARTINA RAUBIEN ind. pažyma Nr. 025707, Kv. at. Nr. A 1657 išduotas 2014.04.24

Statybos r šis: Statinio nauja statyba (STR 1.01.08:2002 „Statinio statybos r šys“).

1. PROJEKTUOJAMO STATYBOS SKLYPO IR STATINIO APIB DINIMAS

Žem s sklypo paskirtis –kita , naudojimo b das – pramon s ir sand liavimo objekt teritorijos.

Žem s sklypo plotas – 1.4279 ha, jo kadastrinis Nr. 5280/0012:184 . Žem s sklypas nuosavyb s teise priklauso D. Kaminsko monei. Projektini pasi lym sud tyje pateikiami ši nuosavyb s form patvirtinantys dokumentai .

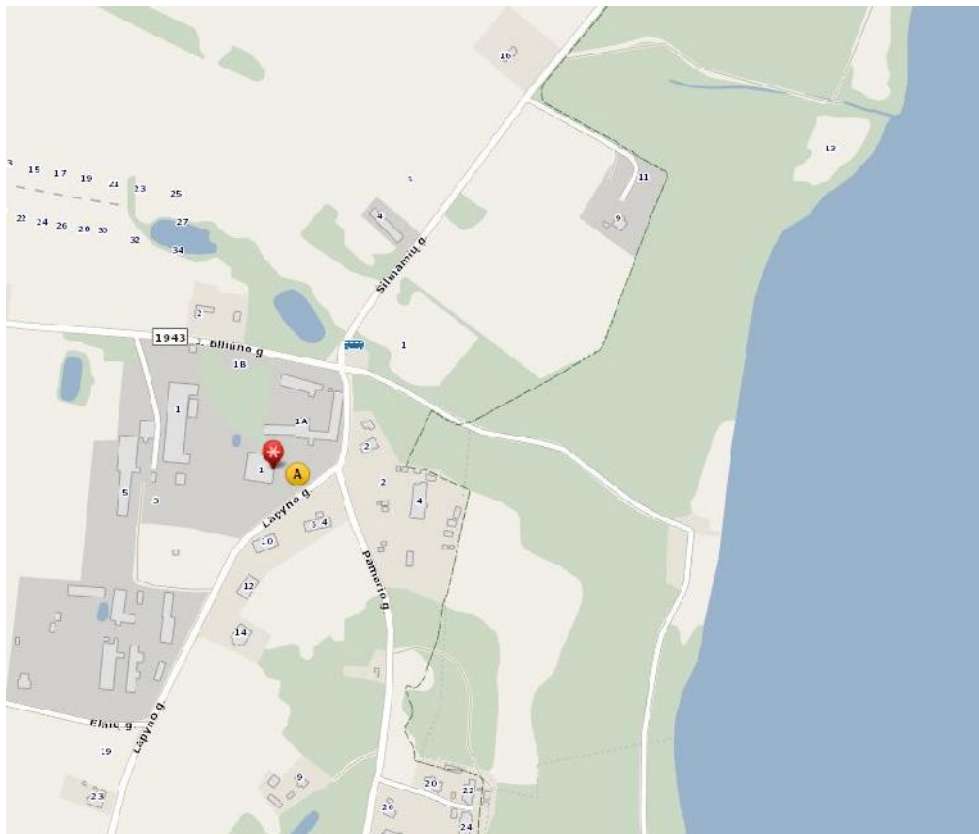

Atestato Nr.	Projektuotojas:			Objektas/Adresas:	
	Individualios veiklos vykdymo pažymos nr. 025707, tel. 861881913.			SAND LIAVIMO PASKIRTIES PASTATO LAPYNO g. 1., SAMYL k., SAMYL sen., KAUNO r. Sav., STATYBOS PROJEKTAS.	
A 1657	PV	M. Raubien		2019 11	Br žinys:
					BENDROSIOS DALIES AIŠKINAMASIS RAŠTAS
					Laida
					0
Etapas: PP	Statytojas: D. Kaminsko mon			Žymuo: PRIEŠPROJEKTINIAI PASI LYMAI	Lapas
					Lap
					1
					2

Sklype esantys statiniai.

Šiuo metu statybos sklype yra pastatas – Dirbtuv s un. Nr. 5298-7018-0028.

Projektuojamo statinio apib dinimas

Planuojamas sand liavimo paskirties pastatas priblokuojamas prie jau esamo pastato - dirbtuvi . Projektuojamame sand lyje tur t b ti sand liuojama pastato – dirbtuvi gaminama produkcija – ivair s metalo gaminiai. Tai tenkina D. Kaminsko mon s poreikius. Statinys gelžbetonio kolon su metalo konstrukcij stogu. Sienos Sandwich tipo dangos. Pastato stogas numatomas su minimaliu 1⁰ laipsnio nuolydžiu, dengiamas prilydoma danga.

Planuojamas bendras pastato plotas – 951,72 m², sand liavimo paskirties patalp plotas 951,72 m² (100% viso ploto), pastato t ris – 7421 m³.

2. INŽINERINIAI TINKLAI

Vandentiekio ir nuotek tinklai

Pastato apr pinimas vandeniui iš centralizuot vandentiekio tinkl nuo esamos vandentiekio linijos. Buitin s nuotekos nuo santechnini prietais nuvedamos vietinius valymo renginius.

Elektros tinklai

Objekto elektros renginiai bus prijungti prie AB „ESO“ skirstom j tinkl . Susikirtimuose su kitomis požemin mis komunikacijomis ir po važiuojama kelio dalimi elektros kabel verti plastikin vamzd PVC d-63mm. Šiuo metu pastato statybos vietoje esantys elektros tinklai bus iškelti. Tam yra parengtas projektas. Žr. pridedamus dok.

3. SUSISIEKIMAS IR TRANSPORTO JUD JIMAS

važiavimas teritorij iš Veiveri g. ryt pus je. Norminis parkavimo viet skai ius nustatomas sklypo ribose vadovaujantis STR 2.06.04:2014 reikalavimais.

4. ENERGIJOS TAUPYMAS IR ŠILUMOS IŠSAUGOJIMAS

Statinys, jo atitvaros, šildymo, v dinimo, oro kondicionavimo sistemos turi b ti suprojektuoti bei pastatyti taip, kad juos naudojant b t kuo mažesn s energijos s naudos, atsižvelgiant vietov s klimato s lygas ir Statinio naudotoj reikmes. Šios projekto dalys rengiamos atskiru projektu.

5. APLINKOS SAUGA, IŠVALYT NUOTEK TVARKYMAS, STATYBIN S ATLIEKOS

Projektas parengtas vadovaujantis STR 1.05.05:2004. Pastato poveikis aplinkai neviršys leistin rib .

Visos statybin s atliekos r šiuojamos ir laikomos konteineriuose. Tvarkydamas statybines atliekas statytojas/užsakovas privalo laikytis **Kauno rajono savivaldyb s** numatytos tvarkos d l atliek tvarkymo. Prieš statybos pradži privaloma pasirašyti sutartis su nustatyta tvarka registruotais atliek tvarkytojais d l atliek tvarkymo pagal atliek tvarkymo taisykles (Žin., Nr.68-2381). Atliek pristatymo dokumentus saugoti iki pastato pripažinimo tinkamu naudoti (iki statybini darb pabaigos). Statybos darbai privalo vykti šviesiu paros metu, tai yra darbo metu, nustatytu LR statymais. Statytojas/užsakovas privalo priži r ti teritorij aplink sklyp , nešiukšlinti, tvarkyti.

Sklypo pietin je dalyje numatoma statybinio laužo konteineri laikymo vieta. Atliekos r šiuojamos, sand liuojamos numatytoje sklypo dalyje ir pristatomos su tvarkytojais pasirašytoje sutartyje nurodytu adresu.

6. ATSPARUMAS IR PASTOVUMAS

Pastat esminis reikalavimas „Mechaninis atsparumas ir pastovumas" turi b ti užtikrintas pagal STR 2.01.01 (1):2005 reikalavimus.

Pastatai (j dalys) turi b ti suprojektuoti ir pastatyti iš toki statybos produkt , kuri savyb s per ekonomiškai pagr st statinio naudojimo trukm užtikrint mechaninio atsparumo ir pastovumo reikalavim , t.y., kad apkrovos, galin ios statin veikti statybos ir naudojimo metu, nesukelt ši pasekmi : viso statinio ar jo dalies gri ties, didesn deformacij nei leistinos, žalos kitoms statinio dalims, renginiams ar sumontuotai rangai, žalos d l aplinkybi , kuri be dideli sunkum ir išlaid galima išvengti ar jas apriboti (sprogimas, sm gis, perkrova, žmoni padarytos klaidos).

	Lapas	Lap	Laida
AIŠKINAMASIS RAŠTAS	2	2	0



VALSTYBĖS ĮMONĖ REGISTRŲ CENTRAS

Lvovo g. 25-101, 09320 Vilnius, tel. (8 5) 2688 262, faks. (8 5) 2688 311, el.p. info@registrucentras.lt

NEKILNOJAMOJO TURTO REGISTRO CENTRINIO DUOMENŲ BANKO IŠRAŠAS

1. Nekilnojamojo turto registre įregistruotas turtas:

Registro Nr.: 52/50995
Registro tipas: Žemės sklypas
Sudarymo data: 2002-07-09
Adresas: Kauno r. sav., Samylų sen., Samylų k., Lapyno g. 1

2. Nekilnojamieji daiktai:

2.1. Žemės sklypas
Unikalus daikto numeris: 5280-0012-0184
Žemės sklypo kadastro numeris ir kadastro vietovės pavadinimas: 5280/0012:184 Šlienavos k.v.
Daikto pagrindinė naudojimo paskirtis: Kita
Žemės sklypo naudojimo būdas: Pramonės ir sandėliavimo objektų teritorijos
Žemės sklypo plotas: 1.4279 ha
Užstatyta teritorija: 1.4279 ha
Žemės ūkio naudmenų našumo balas: 37.0
Matavimų tipas: Žemės sklypas suformuotas atliekant kadastrinius matavimus
Indeksuota žemės sklypo vertė: 11162 Eur
Žemės sklypo vertė: 6976 Eur
Vidutinė rinkos vertė: 41355 Eur
Vidutinės rinkos vertės nustatymo data: 2005-12-07
Kadastro duomenų nustatymo data: 2002-06-20

3. Daikto priklausiniai iš kito registro: įrašų nėra

4. Nuosavybė:

4.1. Nuosavybės teisė
Savininkas: D. Kaminsko įmonė, a.k. 135999537
Daiktas: žemės sklypas Nr. 5280-0012-0184, aprašytas p. 2.1.
Įregistravimo pagrindas: 2005-12-29 Pirkimo - pardavimo sutartis Nr. RK-8503
Įrašas galioja: Nuo 2006-01-09

5. Valstybės ir savivaldybių žemės patikėjimo teisė: įrašų nėra

6. Kitos daiktinės teisės:

6.1. Kiti servitutai (tarnaujantis)
Daiktas: žemės sklypas Nr. 5280-0012-0184, aprašytas p. 2.1.
Įregistravimo pagrindas: 2002-06-20 Apskritis viršininko įsakymas Nr. 02-05-3795
Aprašymas: Teisė pastatų bendraturčiams naudotis sklypo dalimi

Įrašas galioja:

(0.2098 ha)
Nuo 2002-12-17

7. Juridiniai faktai: įrašų nėra

8. Žymos: įrašų nėra

9. Specialiosios žemės ir miško naudojimo sąlygos:

9.1. VI. Elektros linijų apsaugos zonos
Daiktas: žemės sklypas Nr. 5280-0012-0184, aprašytas p. 2.1.
Įregistravimo pagrindas: 2002-06-20 Apskritis viršininko įsakymas Nr. 02-05-3795
Įrašas galioja: Nuo 2002-07-09

10. Daikto registravimas ir kadastro žymos: įrašų nėra

11. Registro pastabos ir nuorodos:

Remiantis NŽT 2014-11-19 išvada Nr. 7IŽ-(14.7.111.)-292 žemės sklypo ribos neatitinka gretimo žemės sklypo (5280/0012:179) ribų. Remiantis NŽT prie ŽŪM Kauno rajono skyriaus 2018-02-13 išvada Nr. 7IŽ-45-(14.7.111.) žemės sklypo (kadastro Nr. 5280/0012:184) planas yra tikslintinas.

12. Kita informacija: įrašų nėra

13. Informacija apie duomenų sandoriui tikslinimą: įrašų nėra

Dokumentą atspausdino



VALSTYBĖS ĮMONĖ REGISTRŲ CENTRAS

Lvovo g. 25-101, 09320 Vilnius, tel. (8 5) 2688 262, faks. (8 5) 2688 311, el.p. info@registrucentras.lt

NEKILNOJAMOJO TURTO REGISTRO CENTRINIO DUOMENŲ BANKO IŠRAŠAS

2019-04-24 14:21:18

1. Nekilnojamojo turto registre įregistruotas turtas:

Registro Nr.: 20/183477
 Registro tipas: Statiniai
 Sudarymo data: 1995-09-28
 Adresas: Kauno r. sav., Samylų sen., Samylų k., Lapyno g. 1

2. Nekilnojamieji daiktai:

- 2.1. Pastatas - Dirbtuvės
 Unikalus daikto numeris: 5298-7018-0028
 Daikto pagrindinė naudojimo paskirtis: Gamybos, pramonės
 Žymėjimas plane: 2P1g
 Statybos pabaigos metai: 1989
 Baigtumo procentas: 100 %
 Šildymas: Vietinis centrinis šildymas
 Sienos: Metalas su karkasu
 Stogo danga: Ruloninė danga
 Aukštų skaičius: 1
 Bendras plotas: 948.60 kv. m
 Pagrindinis plotas: 948.60 kv. m
 Tūris: 7762 kub. m
 Užstatytas plotas: 970.00 kv. m
 Koordinatė X: 6080385.69
 Koordinatė Y: 506853.67
 Atkūrimo sąnaudos (statybos vertė): 339452 Eur
 Fizinio nusidėvėjimo procentas: 32 %
 Atkuriamoji vertė: 230827 Eur
 Vidutinė rinkos vertė: 69219 Eur
 Vidutinės rinkos vertės nustatymo data: 2005-12-09
 Kadastro duomenų nustatymo data: 2004-08-24
- 2.2. Priklausinys: Kiti inžineriniai statiniai - Kiemo statiniai
 Priklausanti dalis: 1/1 priklauso pastatui Nr. 5298-7018-0028, aprašytam p. 2.1.
 Aprašymas / pastabos: (kan.šulinys)
 Unikalus daikto numeris: 5298-7018-0039
 Daikto pagrindinė naudojimo paskirtis: Kiti inžineriniai statiniai
 Statybos pabaigos metai: 1989
 Baigtumo procentas: 100 %
 Atkūrimo sąnaudos (statybos vertė): 273 Eur
 Fizinio nusidėvėjimo procentas: 32 %
 Atkuriamoji vertė: 186 Eur
 Vidutinė rinkos vertė: 30 Eur
 Vidutinės rinkos vertės nustatymo data: 2005-12-09
 Kadastro duomenų nustatymo data: 2004-08-24

3. Daikto priklausiniai iš kito registro: įrašų nėra

4. Nuosavybė:

- 4.1. Nuosavybės teisė
 Savininkas: D. Kaminsko įmonė, a.k. 135999537
 Daiktas: pastatas Nr. 5298-7018-0028, aprašytas p. 2.1.
 kiti statiniai Nr. 5298-7018-0039, aprašyti p. 2.2.
 Įregistravimo pagrindas: 2005-12-29 Pirkimo - pardavimo sutartis Nr. RK-8503
 Įrašas galioja: Nuo 2006-01-09

5. Valstybės ir savivaldybių žemės patikėjimo teisė: įrašų nėra

6. Kitos daiktinės teisės : įrašų nėra

7. Juridiniai faktai:

- 7.1. Sudaryta nuomos sutartis
 Nuomininkas: UAB "VILNOS APDAILA", a.k. 302690923
 Daiktas: pastatas Nr. 5298-7018-0028, aprašytas p. 2.1.
 Įregistravimo pagrindas: 2011-11-21 Nuomos sutartis Nr. 2011/11/11
 2011-11-21 Priėmimo - perdavimo aktas

Plotas: 400.00 kv. m
Įrašas galioja: Nuo 2012-01-19
Terminas: Iki 2019-12-31

8. Žymos:

8.1.

Sąlyga neperleisti turto trečiajam asmeniui
Daiktas: pastatas Nr. 5298-7018-0028, aprašytas p. 2.1.
kiti statiniai Nr. 5298-7018-0039, aprašyti p. 2.2.
Įregistravimo pagrindas: 2005-12-29 Pirkimo - pardavimo sutartis Nr. RK-8503
Įrašas galioja: Nuo 2006-01-09

8.2.

Įsiskolinimas už įsigytą turą
Daiktas: pastatas Nr. 5298-7018-0028, aprašytas p. 2.1.
kiti statiniai Nr. 5298-7018-0039, aprašyti p. 2.2.
Įregistravimo pagrindas: 2005-12-29 Pirkimo - pardavimo sutartis Nr. RK-8503
Įrašas galioja: Nuo 2006-01-09

9. Specialiosios žemės ir miško naudojimo sąlygos: įrašų nėra

10. Daikto registravimas ir kadastro žymos: įrašų nėra

11. Registro pastabos ir nuorodos: įrašų nėra

12. Kita informacija:

Žemės sklypo, kuriame yra statiniai, kadastrinis

Nr.: 5280/0012:184

Archyvinės bylos Nr.: 52/13678

13. Informacija apie duomenų sandorių tikslinimą: įrašų nėra

2019-04-24 14:21:18

Dokumentą atspausdino Specialistė



Irena

IRENA VEDEIKIENE

Statinio nuotrauka

Adresas: Samylų k. Kauno r. sav.

Fotografuota 1995 m. rugsėjo 10 d.

Paskirtis	Gamybos
Pavadinimas	Metalo dirbtuvės
Unikalus pastato Nr.	5298-7018-0028
Pažymėjimas plane	2G1g

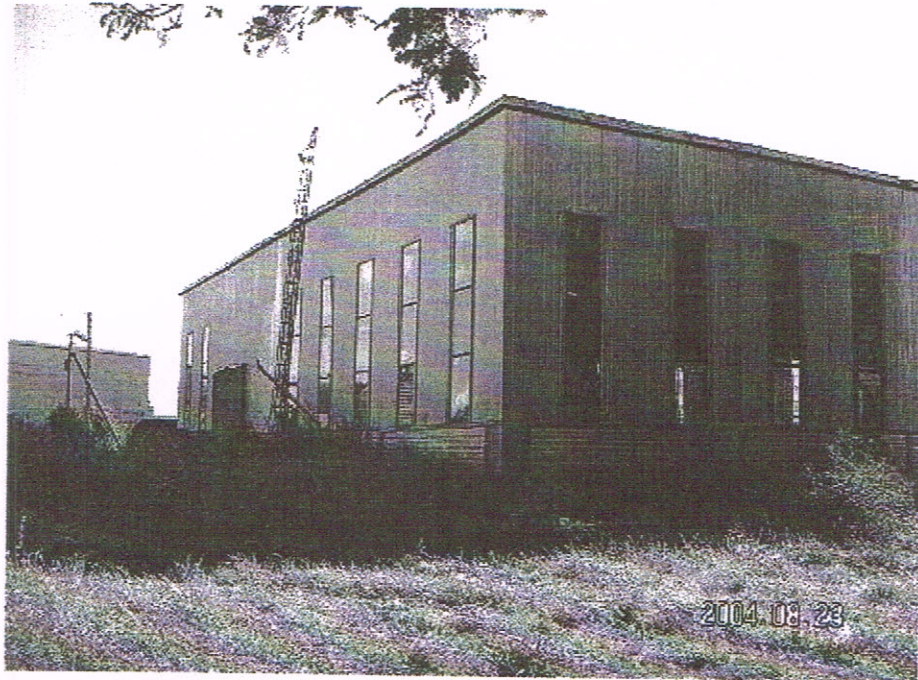

Parengė

[Signature]
(parašas, parašas, v. pavardė, data)

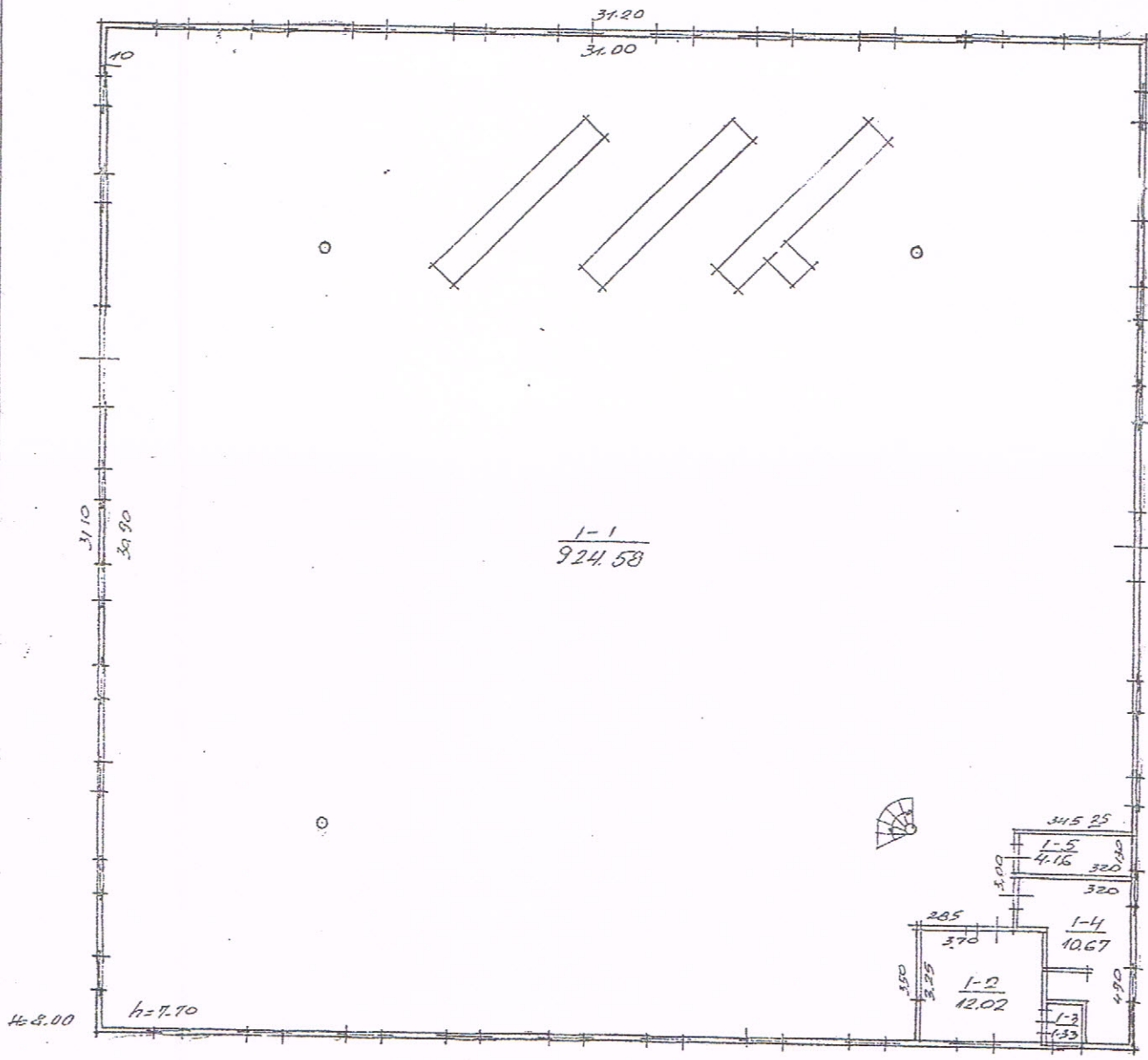

Matininkė
Rita Raguckienė
Vyr. KADASTRO
inspektorė
Mona Martonienė
PLANAS
KAUNO RAJ., SANYLU, SEN. SANYLU, KM.
20040824
20040926
1:100
2 P/9

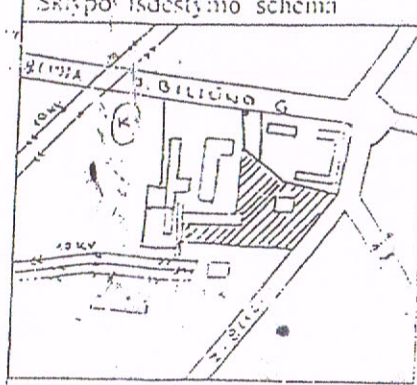

ŽEMĖS SKLYPO PLANAS M 1:1000

Sklypo Plotas 14279 m²

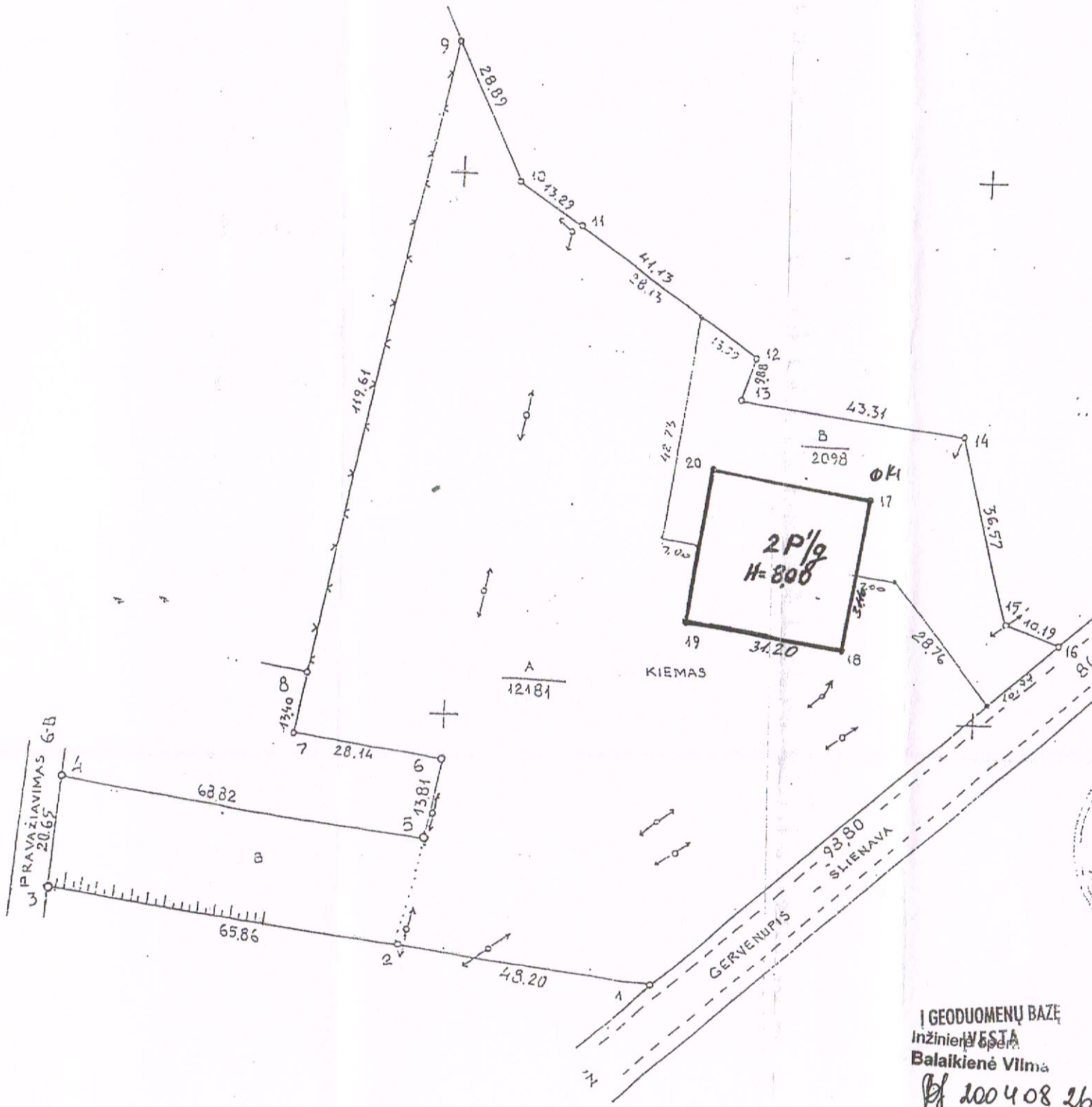

Sutartiniai ženklai.

- ⊙ Gelžbetoninis riboženklis
- Metalinis riboženklis

Vardas, pavardė (pavadinimas) / asmens (monės) kodas / parašas / data	319020-0045	2004.04.22
Kopija Versti		

Gatvė, namo Nr.	
Kaimas (miestelis)	SAMYLU
Seniūni-a	SAMYLU
Miestast (rajonas)	KAUNO
Apkritis	KAUNO

Kadastro / Vietovė	ŠLIENAVOS	Blekas	sklypas
Sklypo identifikatorius:	5 12 8 0 0 0 1 2 0 1 2 4		

Gretimvė	Gretim sklypo savininkas (nuomininkas, naudotojas)
1-3	
3-4	SAMYLU SENIŪNIJA - PRAVAŽIAVIMAS
4-8	
8-9	UAB "SISTEM" ŽEMĖ
9-16	
16-17	SAMYLU SENIŪNIJA II. kat viet. r. kelias

EKSPLOKACIJA v., pavardė (pavadinimas)	Bendras plotas m ²	žemės ūkio naudm. m ²	miškas m ²	užstatyta teritorija m ²	keliai m ²	vandens m ²	kita žemė m ²
	14279			14279			

Pakitimai užfiksuoti
2004 m. 08 mėn. 24 d.
Pareigų pavardė: *Balaikienė*

SKLYPO RIBOS PAŽYMĖTOS KADASTRO ŽEMĖLAPYJE NTKVJ KAUNO filialas
pareigos 2003 m. 01 v. pavardė mėn. 07 d.

Inžinierė operatorė
Vaškevičienė Teresė

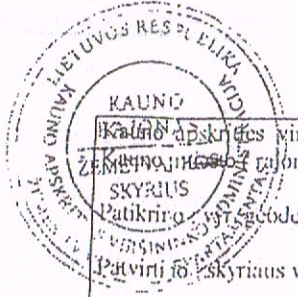

Kauno apskr. viršininko administracijos žemės tvarkymo departamento (Kauno miesto rajono) žemėtvarkos skyrius
Patikrinęs: *codezininkas, H. Daunora*
Patvirtinęs: *skyriaus vedėjas T. Tamošiūnas*

GEODUOMENŲ BAZĖ
Inžinierė *VESTA Balaikienė Vilma*
2004.08.26

GINTAUTO SIMONAVIČIAUS (MONĖ)			
LICENCIJOS NR. 311. IŠDUOTA 1995 09 16, GALIOJA IKI 2005 01 01			
Pareigos	v. pavardė	parašas	data
INŽ.	G. SIMONAVIČIUS	<i>G. Simonavicius</i>	2004.04.22

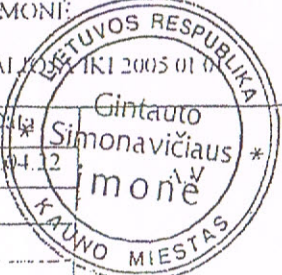

PERKAINUOTA
GR. 2002 m. mėn. 03 d. Kadastro specialiosios tarnybos pareigūnė Juroita Urbiškaitė
Ivykdė Tikrino
Sklipo plotas 14279 m²
M 1:1000
Sklipo identifikatorius 5 2 8 0 0 0 1 2

KOORDINAČIŲ ŽINIARAŠTIS

Koordinatinių sistemų: ŠLIENAVOS VISTINĖ							
Taško Nr.	Kodas	X	Y	Taško Nr.	Kodas	X	Y
1	R	7851.38	24940.08				
2	R	7858.11	24892.35				
3	R	7867.34	24827.44				
4	R	7887.86	24829.49				
5	R	7876.45	24897.32				
6	R	7891.55	24900.65				
7	R	7894.02	24872.62				
8	R	7907.18	24875.16				
9	R	8024.62	24897.84				
10	R	7998.95	24911.09				
11	R	7991.18	24921.87				
12	R	7958.61	24956.25				
13	R	7959.02	24953.87				
14	R	7953.74	24996.86				
15	R	7918.19	25005.42				
16	R	7915.50	25015.25				
17	NK	7942.29	24979.33				
18	NK	7913.13	24974.89				
19	NK	7917.79	24944.24				
20	NK	7948.96	24948.68				

SKLYPO CENTRO KOORDINATĖS

Koordinatinių sistema	Koordinatės X/Y	Planšeto nomenklatūra
Sistema, kurioje vykdyti matavimai	7938/24918	
Vaisių žemės LKS-1994	6080397/506814	61/36
Žiniaraštį sudarė:	INŽ. G. SIMONAVIČIUS <i>G. Simonavičius</i> parašas	2001-05-01 data

Šimto žemėlapio žemėlapis pateiktas tik pažeidimo atveju.
47 straipsnis. Pasienio žemėlapio žemėlapio nomenklatūros sunaikinimas arba gadinimas - užtraukia baudą nuo vieno šimto iki penkių šimtų litų.
48 straipsnis. Geografinio pagrinde punktų bei markšneiderystės ženklų sunaikinimas arba gadinimas - užtraukia baudą nuo vieno šimto iki vieno tūkstančio litų.

ISITERPĖ ŽEMĖS NAUDOTOJAI

Indeksas	Žemės naudotojai	Plotas m ²

DUOMENYS APIE ŽEMĖS NAUDOJIMO APRIBOJIMUS

Eil. Nr.	Kodas	Apribojimai	Žemės plotas m ²	Apribojimo plano Nr.
1.	0261	0,4 kv elektros tiekimo oro linijos apsaugos zona po – 2 m. pločio	1520	52004/8-3

SERVITUTAI

Eil. Nr.	Kodas	Servituto rūšis	Pažymėta plane	Plotas m ²
A	20	LEISTI NAUDOTIS SKLYPO DALIMI	52004/8-3	2098

Topografinio darbų teritorijos išdėstymo schema

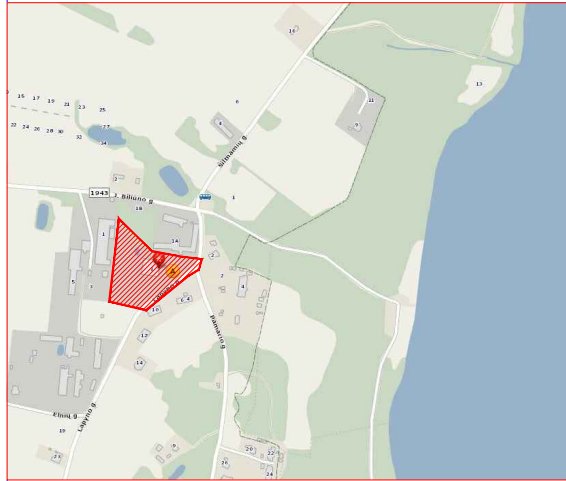

TOPOGRAFINIS PLANAS M 1:500

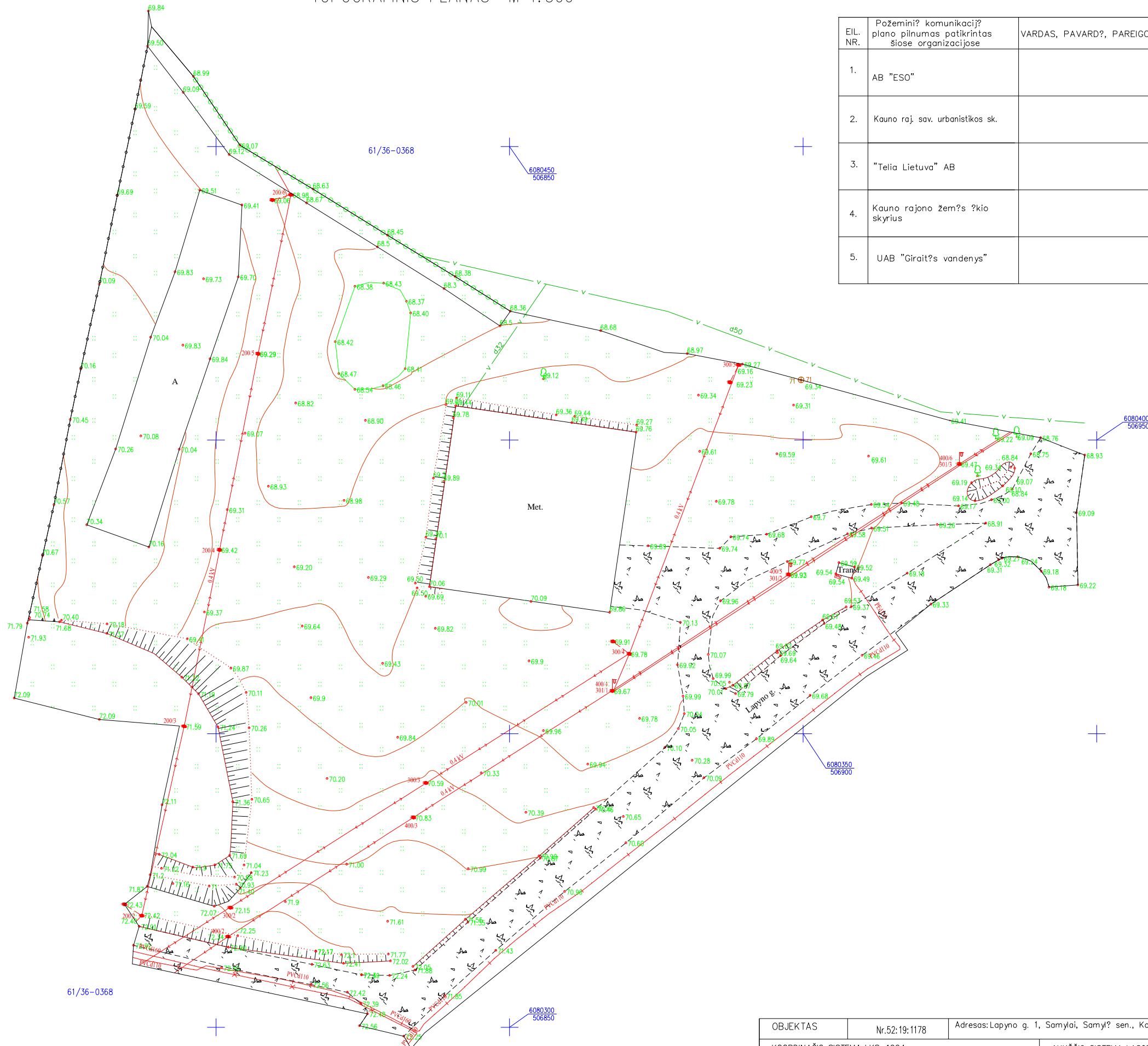

EIL. NR.	Požeminių komunikacijų plano pilnumas patikrintas šiose organizacijose	VARDAS, PAVARD?, PAREIGOS	PARAŠAS	
1.	AB "ESO"			2019.02
2.	Kauno raj. sav. urbanistikos sk.			2019.02
3.	"Telia Lietuva" AB			2019.02
4.	Kauno rajono žemės ūkio skyrius			2019.02
5.	UAB "Giraitės vandenys"			2019.02

OBJEKTAS	Nr.52:19:1178	Adresas:Lapyno g. 1, Samylai, Samylių sen., Kauno r. sav.		
COORDINACIJŲ SISTEMA:LKS-1994	AUKŠČIŲ SISTEMA:LAS07			
Geodezininkas	Kvalifikacijos pažymėjimo Nr. 1GKV-239			
	VARDAS IR PAVARD?	PARAŠAS	DATA	
	Artūras Valavičius		2019.02.25	A.V.





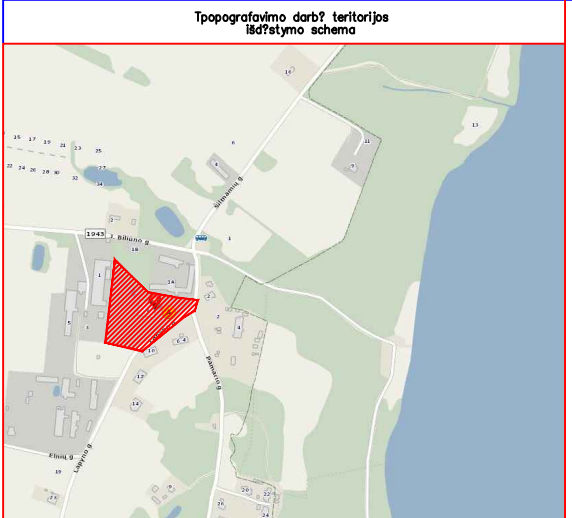

Topografinio darbų teritorijos išdėstymo schema

SUTARTINIAI ŽYMĖJIMAI

	SKLYPO RIBA
	PROJEKTUOJAMAS PASTATAS
	ESAMAS PASTATAS
	ASFALTO DANGA 2710 m ²
	UŽSTATYMO ZONOS RIBA
	AUTOMOBILIŲ STOVĖJIMO VIETA (14 VNT.)
	ŽŪN AUTOMOBILIŲ STOVĖJIMO VIETA (2 VNT.)
	ĮVAŽIAVIMAS Į SKLYPĄ
	ĮĖJIMAI Į PASTATĄ
	VEJA IR ŽELDINIAI 9633 m ²
	KROVININIŲ AUTOMOBILIŲ JUDĖJIMO KRYPTYS

EIL. NR.	Požeminių komunikacijų plano pilnumas patikrintas šiose organizacijose	VARDAS, PAVARD?, PAREIGOS	PARAŠAS	
1.	AB "ESO"			2019.02
2.	Kauno raj. sav. urbanistikos sk.			2019.02
3.	"Telia Lietuva" AB			2019.02
4.	Kauno rajono žemės ūkio skyrius			2019.02
5.	UAB "Giraitės vandenys"			2019.02

TECHNINIAI RODIKLIAI

Reikšmė	Vertė	Mato
I SKLYPAS		
Sklypo plotas	14279	m ²
Sklypo užstatymo plotas	1940	m ²
Sklypo užstatymo koeficientas	13	%
Užstatymo intensyvumas	14	%
Statomas žemės plotas	970	m ²
Plandintas žemės plotas	9633 (67%)	m ²
Automobilių stovėjimo vietų sk.	16	
II PASTATAS		
Bendras plotas	940.90	m ²
Pagrindinis plotas (sandėliavimo paskirties)	940.90	m ²
Pastato tūris	7421	m ³
Aukštų skaičius	1	
Pastato aukštis	8.10	m
Pastato ugniai atsparumo laipsnis	II	

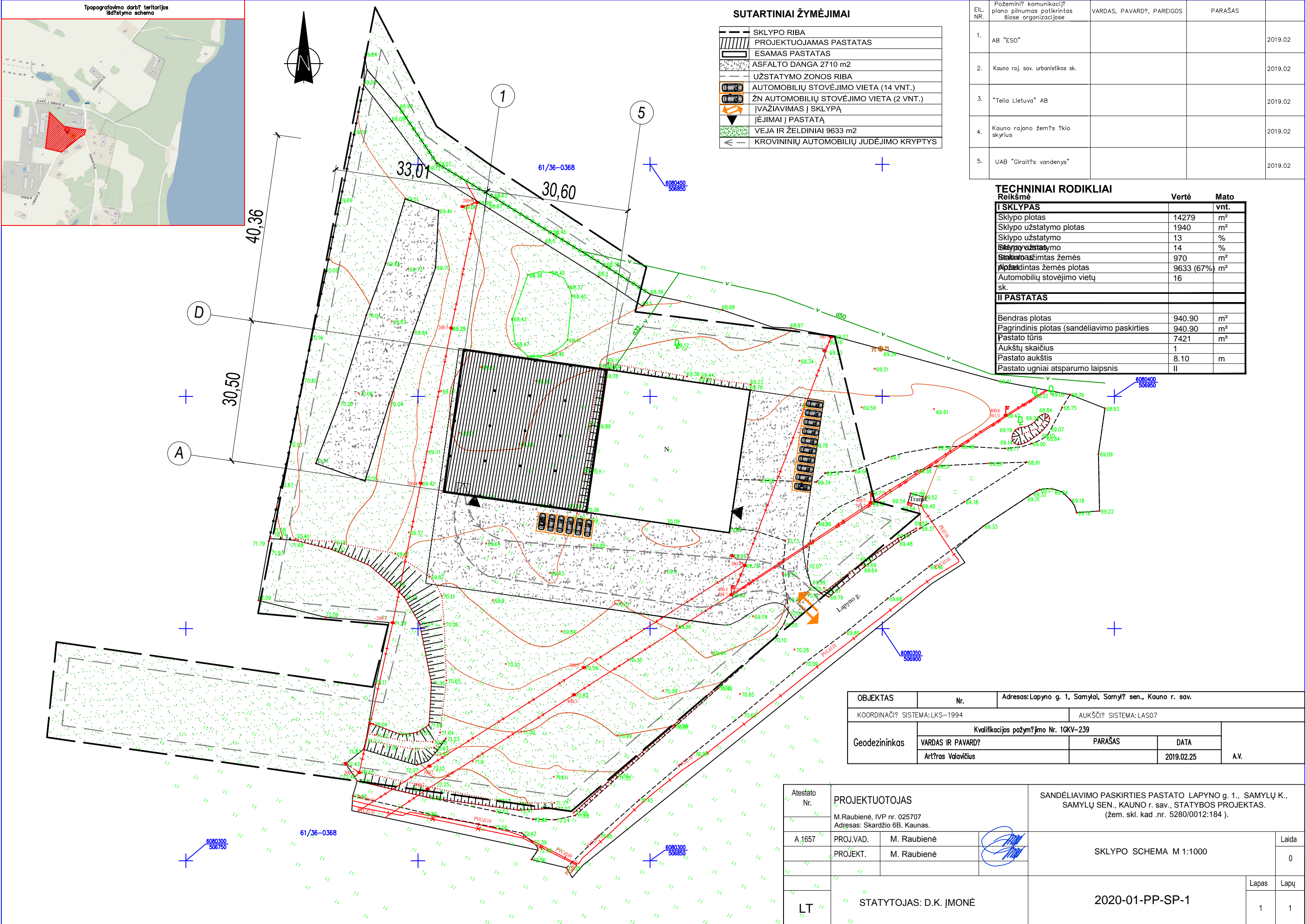

OBJEKTAS	Nr.	Adresas: Lapyno g. 1, Samylai, Samylų sen., Kauno r. sav.		
KOORDINACIJŲ SISTEMA: LKS-1994		AUKŠČIŲ SISTEMA: LAS07		
Geodezininkas	Kvalifikacijos pažymėjimo Nr. 1GKV-239			
	VARDAS IR PAVARD?	PARAŠAS	DATA	A.V.
	Art'ras Valavičius		2019.02.25	

Atestato Nr.	PROJEKTUOTOJAS		SANDĖLIAVIMO PASKIRTIES PASTATO LAPYNO G. 1., SAMYLŲ K., SAMYLŲ SEN., KAUNO R. SAV., STATYBOS PROJEKTAS. (žem. skl. kad. nr. 5280/0012:184).	
	M. Raubienė, IVP nr. 025707 Adresas: Skardžio 6B, Kaunas.			
A.1657	PROJ.VAD.	M. Raubienė		Laida
	PROJEKT.	M. Raubienė		SKLYPO SCHEMA M 1:1000
LT	STATYTOJAS: D.K. ĮMONĖ		2020-01-PP-SP-1	
			Lapas	Lapų
			1	1

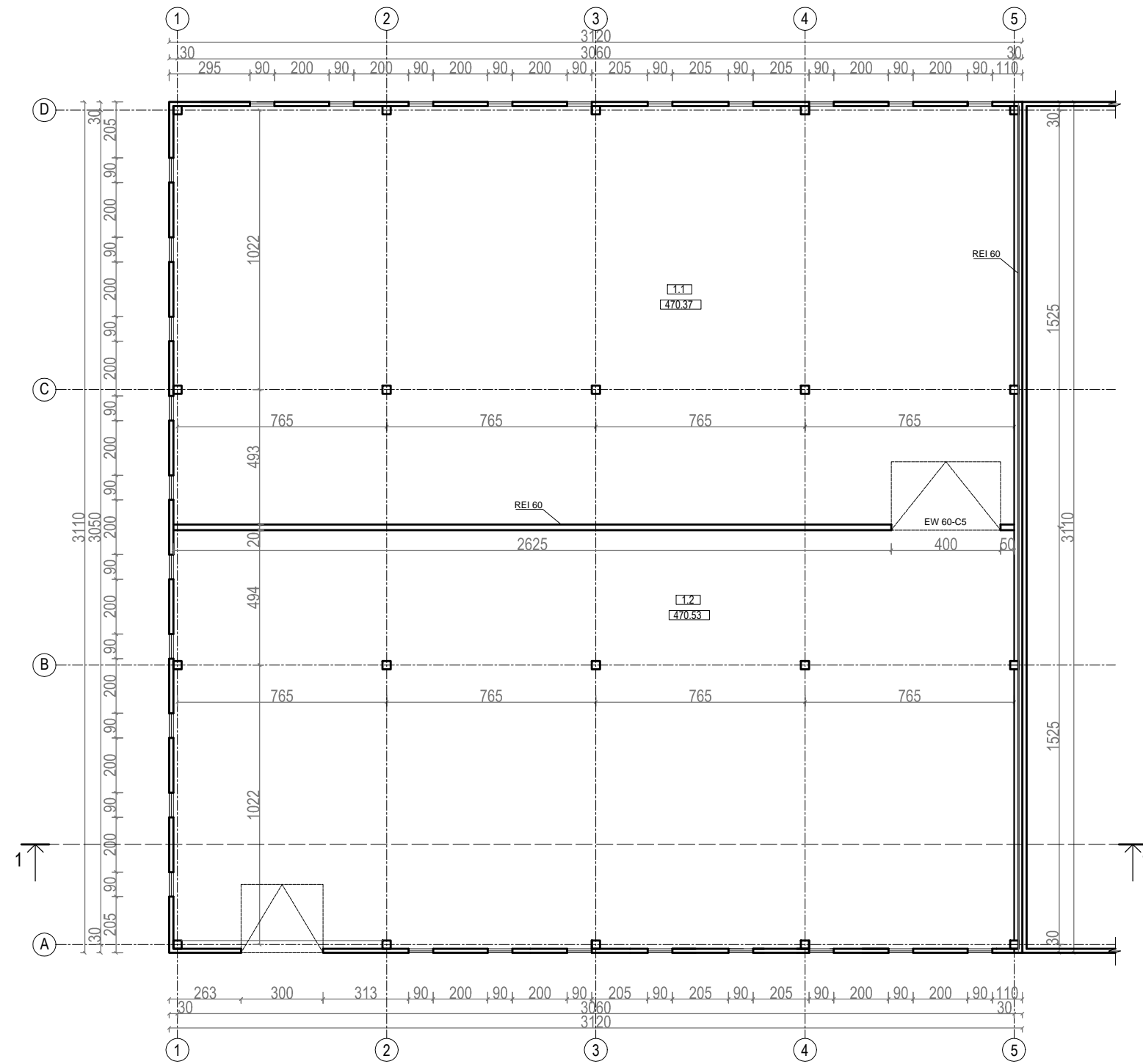

PIRMO AUKŠTO PLANAS M 1: 200



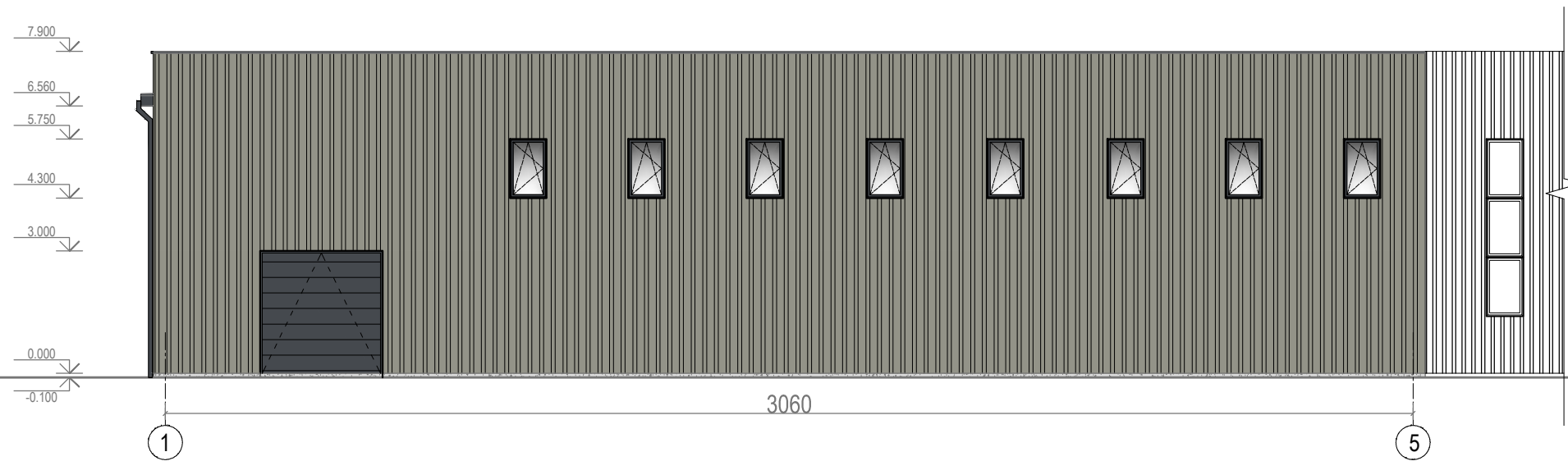

EKSPLIKACIJA		
1.1	SANDĖLIAVIMO PATALPA	470.37 m ²
1.2	SANDĖLIAVIMO PATALPA	470.53 m ²
	BENDRAS PLOTAS	940.90 m ²

Atestato Nr.	PROJEKTUOTOJAS			SANDĖLIAVIMO PASKIRTIES PASTATO LAPYNO g.1., SAMYLŲ k. SAMYLŲ sen. KAUNO r. sav. STATYBOS PROJEKTINIS PASIŪLYMAS. NAUJO STATINIO STATYBA. NEYPATINGAS STATINYS.		
	M.Raubienė, Ind. veiklos pažyma, Adresas: Skardžio 6A, Kaunas.					
A 1657	PROJ.VAD.	Martina Raubienė		PIRMO AUKŠTO PLANAS M 1:200		Laida
	PROJEKT.	Martina Raubienė				0
Etapas	STATYTOJAS: D. KAMINSKO ĮMONĖ			2020-01-PP-SA-2		Lapas
PP						Lapų
				2	7	



FASADAS 1 - 5 M 1:150

SUTARTINIAI ŽYMĖJIMAI:



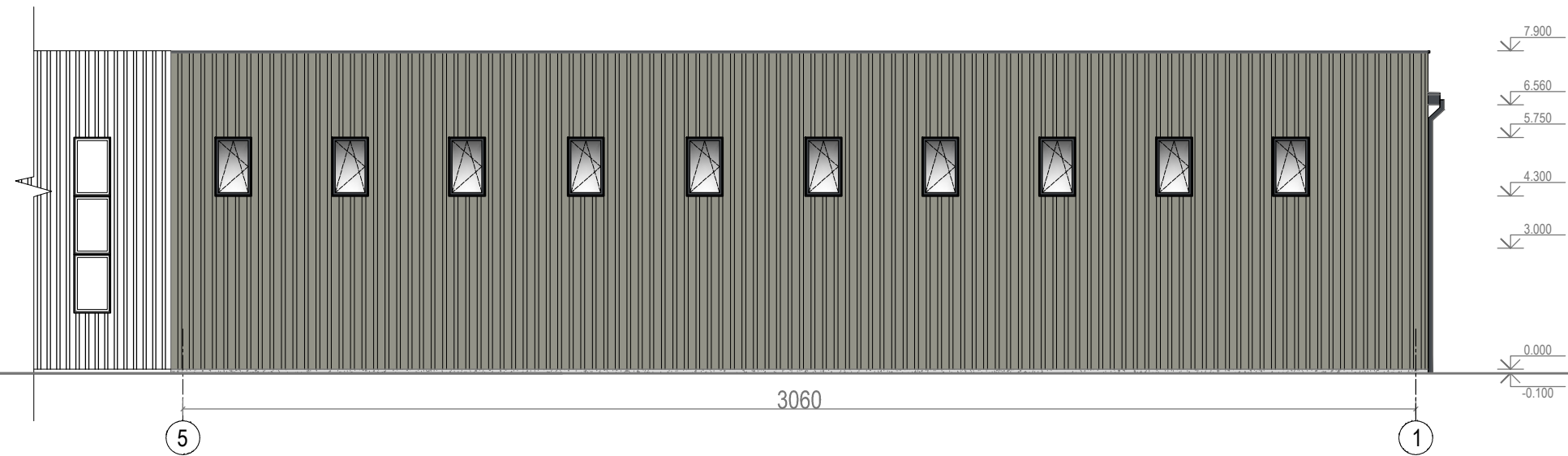

	SIENŲ DANGA - PROF. SKARDA RAL 7030		LANGAI, DURYS RAL 7024
	STOGO DANGA - PROF. SKARDA RAL 7024		BETONINIS COKOLIS

Atestato Nr.	PROJEKTUOTOJAS		SANDĖLIAVIMO PASKIRTIES PASTATO LAPYNO g.1., SAMYLŲ k. SAMYLŲ sen. KAUNO r. sav. STATYBOS PROJEKTINIS PASIŪLYMAS. NAUJO STATINIO STATYBA. NEYPATINGAS STATINYS.	
	M.Raubienė, Ind. veiklos pažyma, Adresas: Skardžio 6A, Kaunas.			
A 1657	PROJ.VAD.	Martina Raubienė		Laida
	PROJEKT.	Martina Raubienė		0
Etapas	STATYTOJAS: D. KAMINSKO ĮMONĖ		2020-01-PP-SA-3	Lapas
PP				Lapų
				3
				7



FASADAS 5 - 1 M 1:150

SUTARTINIAI ŽYMĖJIMAI:



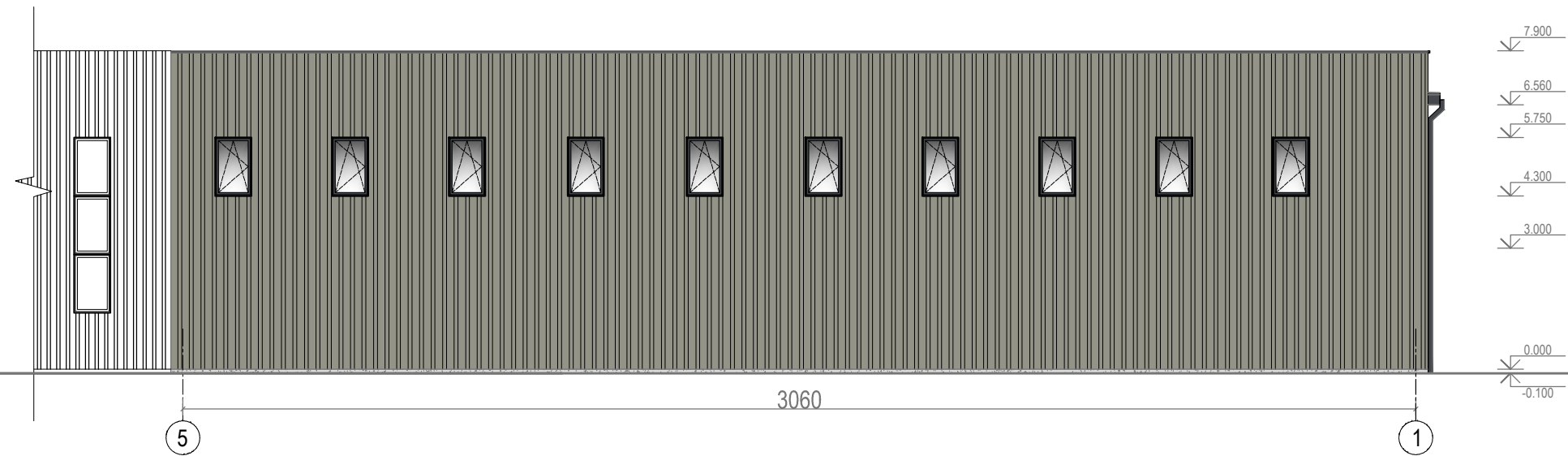

- | | | | |
|---|-------------------------------------|--|------------------------|
|  | SIENŲ DANGA - PROF. SKARDA RAL 7030 |  | LANGAI, DURYS RAL 7024 |
|  | STOGO DANGA - PROF. SKARDA RAL 7024 |  | BETONINIS COKOLIS |

Atestato Nr.	PROJEKTUOTOJAS		SANDĖLIAVIMO PASKIRTIES PASTATO LAPYNO g.1., SAMYLŲ k. SAMYLŲ sen. KAUNO r. sav. STATYBOS PROJEKTINIS PASIŪLYMAS. NAUJO STATINIO STATYBA. NEYPATINGAS STATINYS.	
	M.Raubienė, Ind. veiklos pažyma, Adresas: Skardžio 6A, Kaunas.			
A 1657	PROJ.VAD.	Martina Raubienė		Laida
	PROJEKT.	Martina Raubienė		0
Etapas	STATYTOJAS: D. KAMINSKO ĮMONĖ		2020-01-PP-SA-5	Lapas
PP				Lapų
				5
				7



FASADAS 5 - 1 M 1:150

SUTARTINIAI ŽYMĖJIMAI:

	SIENŲ DANGA - PROF. SKARDA RAL 7030		LANGAI, DURYS RAL 7024
	STOGO DANGA - PROF. SKARDA RAL 7024		BETONINIS COKOLIS

Atestato Nr.	PROJEKTUOTOJAS			SANDĖLIAVIMO PASKIRTIES PASTATO LAPYNO g.1., SAMYLŲ k. SAMYLŲ sen. KAUNO r. sav. STATYBOS PROJEKTINIS PASIŪLYMAS. NAUJO STATINIO STATYBA. NEYPATINGAS STATINYS.	
	M.Raubienė, Ind. veiklos pažyma, Adresas: Skardžio 6A, Kaunas.				
A 1657	PROJ.VAD.	Martina Raubienė		FASADAS 5 - 1 M 1:150	
	PROJEKT.	Martina Raubienė			
Etapas	STATYTOJAS: D. KAMINSKO ĮMONĖ			Lapas	Lapų
PP				5	7

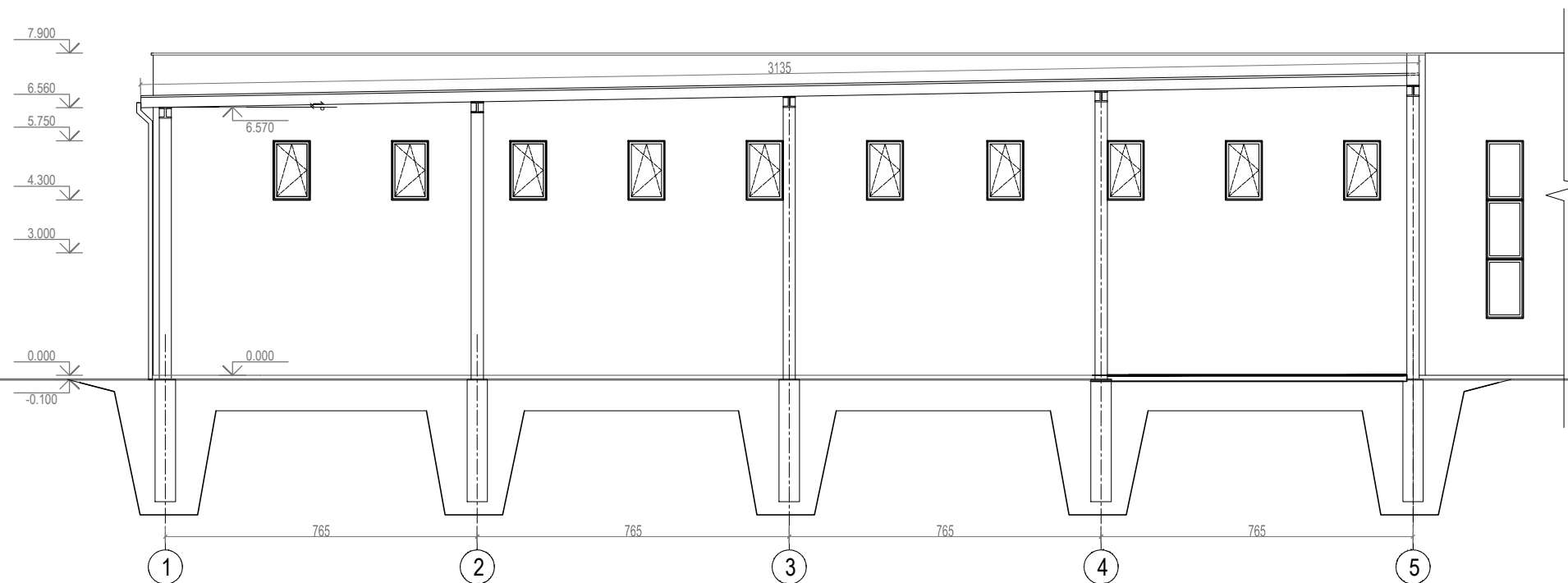

PJŪVIS 1 - 1 M 1:150

Atestato Nr.	PROJEKTUOTOJAS			SANDĖLIAVIMO PASKIRTIES PASTATO LAPYNO g.1., SAMYLŲ k. SAMYLŲ sen. KAUNO r. sav. STATYBOS PROJEKTINIS PASIŪLYMAS. NAUJO STATINIO STATYBA. NEYPATINGAS STATINYS.	
	M.Raubienė, Ind. veiklos pažyma, Adresas: Skardžio 6A, Kaunas.				
A 1657	PROJ.VAD.	Martina Raubienė		PJŪVIS 1 - 1 M 1:150	
	PROJEKT.	Martina Raubienė			
Etapas	STATYTOJAS: D. KAMINSKO ĮMONĖ			Lapas	Lapų
PP				2020-01-PP-SA-6	6 / 7

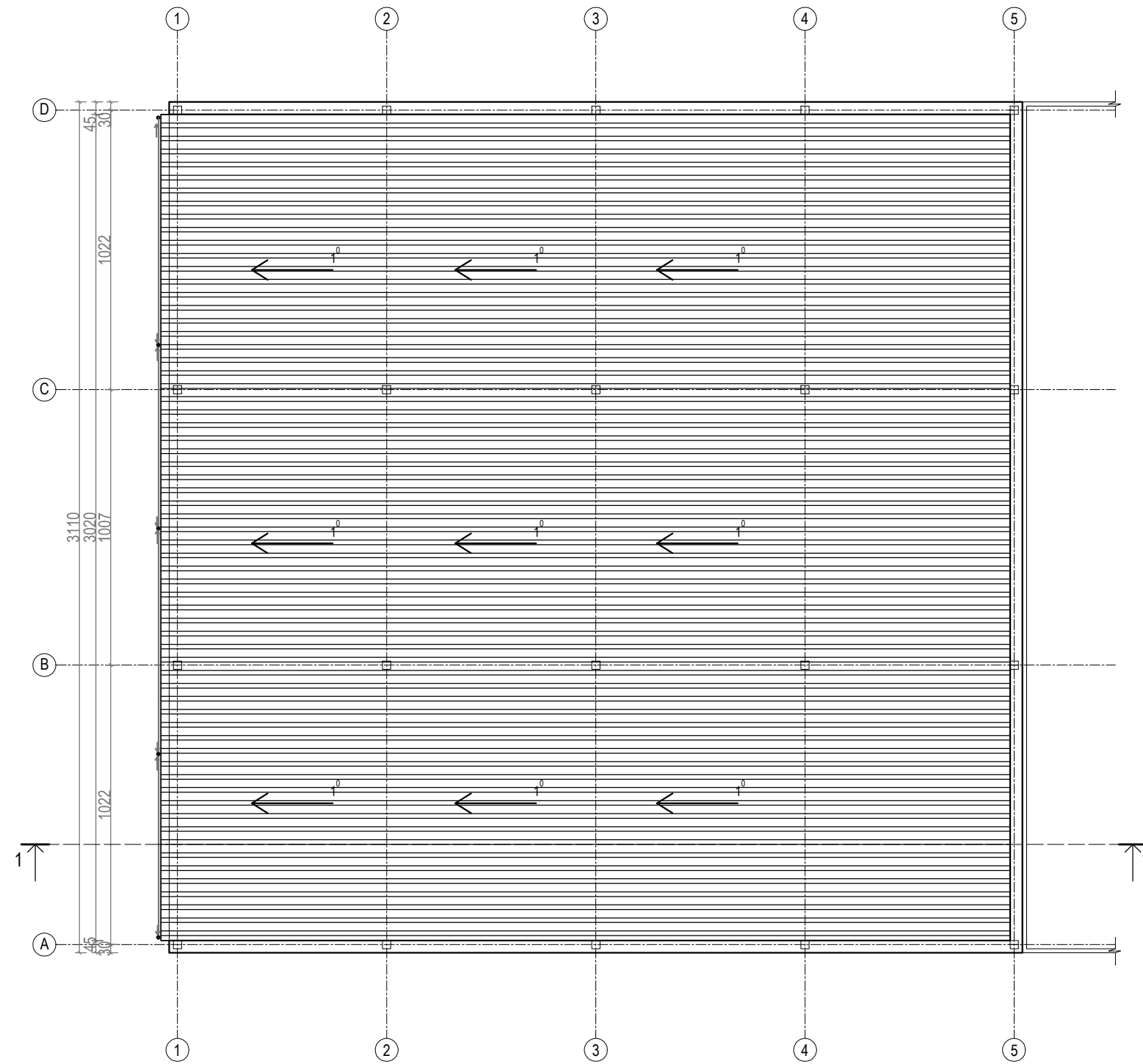

STOGO PLANAS M 1: 200

STOGO KIEKIŲ ŽINIARAŠTIS		
1	STOGO DANGIAMAS PLOTAS	947 m ²
2	LIETAUS LATAKAI	30.20 m
3	LIETVAMZDŽIAI	34.55 m

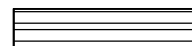
SUTARTINIAI ŽYMĖJIMAI:
 STOGO DANGA

Atestato Nr.	PROJEKTUOTOJAS			SANDĖLIAVIMO PASKIRTIES PASTATO LAPYNO g.1., SAMYLŲ k. SAMYLŲ sen. KAUNO r. sav. STATYBOS PROJEKTINIS PASIŪLYMAS. NAUJO STATINIO STATYBA. NEYPATINGAS STATINYS.		
	M.Raubienė, Ind. veiklos pažyma, Adresas: Skardžio 6A, Kaunas.					
A 1657	PROJ.VAD.	Martina Raubienė		STOGO PLANAS M 1:200		Laida
	PROJEKT.	Martina Raubienė				0
Etapas	STATYTOJAS: D. KAMINSKO ĮMONĖ			2020-01-PP-SA-7		Lapas Lapų
PP						7 7

Architekto

KVALIFIKACIJOS A T E S T A T A S

LIETUVOS ARCHITEKTŲ RŪMAI

Nr. A 1657

Martina Raubienė

Statinio projekto, statinio projekto vykdymo priežiūros vadovė
Statinių kategorija: neypatingieji statiniai

**Statinio projekto architektūrinės dalies,
statinio projekto architektūrinės dalies vykdymo priežiūros vadovė**
Statinių kategorija: ypatingieji ir neypatingieji statiniai

Lietuvos architektų rūmų pirmininkė



Daiva Bakšienė

Architektų profesinio atestavimo komisijos

2014 m. balandžio mėn. 24 d. posėdžio protokolas Nr. 88
2018 m. sausio mėn. 31 d. posėdžio protokolas Nr. 135

Provided by



Coverholder at Lloyd's



Underwritten by



Lloyd's insurance company S.A.

(Reinsured by Lloyd's Syndicate AES 1225)

UMR: B1216PRWJ19950

CONSTRUCTION DESIGNER COMPULSORY CIVIL LIABILITY INSURANCE POLICY SCHEDULE
STATINIO PROJEKTUOTOJO CIVILINĖS ATSAKOMYBĖS PRIVALOMOJO DRAUDIMO LIUDIJIMAS

Policy number	:	PR2190315
<i>Draudimo liudijimo numeris</i>		
Item 1: Insured name, legal entity code	:	Martina Raubienė
<i>Draudėjas, įmonės kodas</i>		
Address	:	Skardžio g. 6B, Kaunas, Lietuva
<i>Adresas</i>		
Item 2: Policy Period	:	From/Nuo: 2019-10-01
<i>Draudimo laikotarpis</i>	:	To/Iki: 2020-10-01
		At 00:01 hours, Local Standard Time at the above address.
		<i>00.01 vietos įprastiniu laiku galiojančiu apdraustojo adresu.</i>
Item 3: Limit of Indemnity	:	EUR 300 000
<i>Draudimo suma</i>		
Item 4: Excess	:	EUR 2 900
<i>Išskaita</i>		
Item 5: Total Payable	:	EUR 320,00 Visa mokėtina suma turi būti sumokėta iki 2019-09-27
<i>Mokėtina suma</i>		Susideda iš <i>Broken down as follows:</i>
		290,00 EUR [moka <i>Premium</i>
		30,00 EUR administravimo mokeskis <i>Policy Administration Fee</i>
Item 6: Interest	:	As defined in Compulsory Wording point 11.
<i>Draudimo objektas</i>		<i>Kaip nurodyta privalomųjų taisyklių 11 punkte.</i>
Item 7: Group of Insurance	:	General Liability Insurance
<i>Draudimo grupė</i>		<i>Bendrosios civilinės atsakomybės draudimas</i>
Item 8: Type of Insurance	:	Professional Indemnity Insurance
<i>Draudimo rūšis</i>		<i>Profesinės civilinės atsakomybės draudimas</i>
Item 9: Insurer	:	Lloyd's insurance company S.A. – AES Syndicate 5322 (Reinsured by Lloyd's Syndicate AES 1225)
<i>Draudikas</i>		Adresas: Bastion Tower, Place du Champs de Mars 5, Brussels, 1050 Belgium
Insurance Contract includes	:	This Policy Schedule; Compulsory Wording: Construction designer compulsory civil liability insurance wording approved by the Resolution No. 03-225 approved on 23 rd October 2012 by the Bank of the Republic of Lithuania (Valstybės Žinios, 2012-11-06, Nr. 128-6459) including any amendments or restatements of the Resolution as may be passed from time to time; proposal form completed by the Insured (2019-09-27).
<i>Draudimo sutartį sudaro</i>		<i>Šis draudimo liudijimas; privalomosios taisyklės: Lietuvos Banko 2012 m. spalio 23 d. nutarimu Nr. 03-225 patvirtintos statinio projektuotojo civilinės atsakomybės privalomojo draudimo taisyklės (Valstybės Žinios, 2012-11-06, Nr. 128-6459) įskaitant visus jų pakeitimus ir priimtas redakcijas; Draudėjo užpildyta anketa (2019-09-27).</i>
Warranty period	:	Parties set period, noted in the Compulsory Wording point 11, coincides with the warranty period noted in Civil Code clause 6.698, paragraph 1 point 1 (5 years).
<i>Garantinis terminas</i>		<i>Remiantis Statinio projektuotojo civilinės atsakomybės privalomojo draudimo taisyklių 11 punktu, šalių nustatytas laikotarpis sutampa su Civilinio kodekso 6.698 straipsnio 1 dalies 1 punkte nustatytu garantiniu terminu (5metai).</i>

Applicable Endorsements

Papildomos sąlygos : 1) Interest defined in Compulsory Wording point 11 is extended to disregard when contracts for project design services were signed. 2) Insured Event defined in Compulsory Wording point 13.4 is extended to cover claims for improper building design of building projects or parts of them that were submitted to customers during the Policy Period and whose contracts for design works have been signed prior to inception of this Policy. 3) Insured and Insurer agrees that insurance coverage is not granted in respect of any building of RED TYPE unless specifically endorsed to the policy by approval of Underwriters. RED TYPE - Bridges, Tunnels; Mines, underground or underwater engineering; River dams, harbours, marinas; Airports; Railway and related structures; Gas pipelines, main heating pipelines, pipelines depth 7+ m; Nuclear and/or atomic structures; Petrochemical and/or oil factories; Underground stations; Tower buildings; Dumps; Wastewater treatment plants; Power stations. RED TYPE does not include following structures: underground engineering, gas pipelines, main heating pipelines and other pipelines when such structures are only an integral part of the services provided under design services agreement where main construction object is not classified as a RED TYPE. 4) The insurance premium is calculated at the planned turnover of 60.000 € (excluding VAT) of Insured and its current or future subcontractors. If the actual income of Insured and its current or future subcontractors, after the end of insurance period, will exceed € 60.000 (excluding VAT), the insurance premium will be recalculated and the additional insurance premium will be 0,5% of the income in excess of € 60.000 (excluding VAT). 5) The policyholder also agrees not later than 7 working days after the expiry of the insurance contract, notify the insurer about the building projects or parts of projects or parts of them that have been submitted to customers during the insurance contract period, stating: name of the client; Project title; Design work start date; Date of submission to the customer of the project or

Provided by



Coverholder at Lloyd's



Underwritten by



Lloyd's insurance company S.A.

(Reinsured by Lloyd's Syndicate AES 1225)

UMR: B1216PRWJ19950

part of it; value of the design works; 6) Exclusions 15.1, 15.6 and 15.9 of the Compulsory Wording are removed. 7) The Insurer and the Policyholder agrees that this policy does not cover the Insured's civil liability for the Insured's designed construction projects (or parts thereof), which shall be insured by the Policyholder by individual designer's compulsory civil liability insurance contracts.

1) *Remiantis Statinio projektuotojo civilinės atsakomybės privalomojo draudimo taisyklėmis bei šia sutartimi Statinio projektuotojo civilinės atsakomybės privalomojo draudimo taisyklių punktą Nr. 11 yra papildomas, kad draudimo objektu taip pat laikomi statinio projektai ar jų dalys, perduoti užsakovams šios draudimo sutarties galiojimo laikotarpiu, kurių projektavimo darbų sutartys buvo pasirašytos iki šios draudimo sutarties įsigaliojimo dienos. 2) Pagal šią privalomojo draudimo sutartį draudžiamuoju įvykiu pagal „Statinio projektuotojo civilinės atsakomybės privalomojo draudimo taisyklių“ 13.4 punktą taip pat yra pripažįstamas reikalavimas, pateiktas dėl netinkamo statinio projektavimo, kurio statinio projektai ar jų dalys buvo perduoti užsakovams draudimo sutarties galiojimo metu ir kurių projektavimo darbų sutartys buvo pasirašytos iki šios privalomojo draudimo sutarties įsigaliojimo dienos.*

3) *Draudikas ir Draudėjas susitaria, kad draudimo apsauga nesuteikiama RED TYPE statinio atveju, jeigu pagal draudimo Liudijimą nėra nurodyta kitaip arba Draudikas nesutinka kitaip. RED TYPE – tiltai, tuneliai, kasyklos, požeminiai ir povandeniniai inžineriniai tinklai, upių užtvankos, prieplaukos ir uostai, jūrų uostai; oro uostai, geležinkeliai ir susijusios konstrukcijos; branduolinės ir/arba atominės konstrukcijos; naftos chemijos ir/ar naftos gamyklos; metro; bokštai; sąvartynai; nuotėkų valymo įrenginių sistemos; elektrinės; dujotiekio sistemos, magistraliniai šildymo vamzdynai, vamzdynai, kurių gylis 7+m. RED TYPE nepriskiriami šie statiniai: požeminiai inžineriniai tinklai, nuotėkų valymo įrenginių sistemos, dujotiekio sistemos, šildymo ir kiti vamzdynai; kai šie statiniai yra sudėtinė dalis darbų pagal projektavimo darbų rangos sutartį, kurios pagrindiniu projektavimo darbų objektu (dalyku) nėra laikomas RED TYPE statinys.*

4) *Draudimo įmoka paskaičiuota, esant planuojamoms mažiau nei 60.000 € (be PVM) Draudėjo ir jo esamų ar būsimų subrangovų pajamoms. Jei faktinės Draudėjo ir jo esamų ar būsimų subrangovų pajamos, pasibaigus draudimo laikotarpiui, viršys 60.000 € (be PVM), draudimo įmoka bus perskaičiuojama ir papildoma draudimo įmoka sudarys 0,5% nuo pajamų, viršijančių 60.000 € (be PVM). 5) Draudėjas taip pat įsipareigoja ne vėliau kaip per 7 darbo dienas po draudimo sutarties pasibaigimo, informuoti draudiką apie tuos statinio projektus ar jų dalis, kurių projektai ar jų dalys buvo perduotos užsakovams šios draudimo sutarties galiojimo laikotarpiu, nurodymas: Užsakovo pavadinimą; Projekto pavadinimą; Projektavimo darbų pradžią; Perdavimo užsakovui projekto ar jo dalies datą; Projektavimo darbų vertę; 6) Privalomųjų taisyklių nedraudiminiai įvykiai: 15.1, 15.6 ir 15.9 panaikinti. 7) Draudikas ir Draudėjas susitaria, kad šia sutartimi neapdraudžiama draudėjo civilinė atsakomybė dėl Draudėjo projektuotų statinių projektų (ar jų dalių), kurie Draudėjo apdrausti atskiromis statinio projektuotojo civilinės atsakomybės privalomojo draudimo sutartimis.*

PRANEŠIMAI, SKUNDŲ NAGRINĖJIMAS

JGALIOTO TARPININKO SĄLYGA

DRAUDIKAS suteikia teisę JGALIOTAM TARPININKUI priimti ir išsiųsti su šia Draudimo sutartimi susijusių korespondencijų. Todėl:

- Visi pranešimai ir dokumentai, teikiami JGALIOTAM TARPININKUI, laikomi teikiamais DRAUDIKUI
- Visi JGALIOTO TARPININKO teikiami pranešimai ir dokumentai laikomi teikiamais DRAUDIKO

Bet kokios pretenzijos ir/ar skundai visų pirmausia adresuojami JGALIOTAM TARPININKUI.

JGALIOTAS TARPININKAS:

Įmonės pavadinimas: UADBB „Colemont draudimo brokeris“
Juridinio asmens kodas: 124495055
Adresas: Konstitucijos pr. 26, LT-08105 Vilnius, Lietuva
El. paštas: info@colemont.lt
Tel: +370 5 210 9660
Generalinis direktorius: Giedrius Čiurinskas

LLOYD'S SKUNDŲ NAGRINĖJIMO TVARKA

Visi skundai turi būti adresuojami UADBB „Colemont draudimo brokeris“:

Konstitucijos pr. 26, LT-08105 Vilnius, Lietuva
Tel. + 370 5 210 9660, info@colemont.lt

Apie jūsų skundo gavimą patvirtinsime raštu per 5 (penkias) darbo dienas nuo skundo gavimo dienos.

Jei esate vartotojas, sprendimas dėl jūsų skundo jums bus pateiktas raštu per 14 (keturiolika) kalendorinių dienų nuo skundo gavimo, arba, jei nesate vartotojas, per 30 (trisdešimt) kalendorinių dienų nuo skundo gavimo dienos.

Jeigu jūsų netenkins galutinis sprendimas arba jei negavote galutinio sprendimo per 14 (keturiolika) arba atitinkamai per 30 (trisdešimt) kalendorinių dienų nuo skundo gavimo, galite pateikti skundą Lietuvos bankui. Kontaktiniai duomenys yra tokie:

Lietuvos bankas, Priežiūros tarnyba, Žirmūnų g. 151, LT-09128 Vilnius, Lietuva, El. paštas: info@lb.lt,
Tel. +370 5 268 0029, Faks. +370 5 268 0038, Interneto svetainė: www.lb.lt/consumer_protection

Jei sutartį sudarėte internetu, galite pateikti skundą per ES internetinę ginčų sprendimo (ODR) platformą. ODR platformos interneto svetainės adresas: www.ec.europa.eu/odr.

Pirmiau minėta skundų nagrinėjimo tvarka nepažeidžia jūsų teisių inicijuoti teisminius procesus arba alternatyvias ginčų sprendimo procedūras, atsižvelgiant į jums pagal sutartį suteikiamas teises.

LBS0041 01/01/2019

TEISMINIŲ GINČŲ IR JURISDIKCIJOS SĄLYGA

Susitariama, kad šiai draudimo sutarčiai taikoma Lietuvos Respublikos teisė, o bet kokie ginčai, kylantys iš šios draudimo sutarties ar susiję su ja, yra išskirtinai sprendžiami kompetentingame Lietuvos Respublikos teisme.

Lloyd's Insurance Company S.A. sutinka, kad visi su šia draudimo sutartimi susijusio teismo proceso prieš juos pradėjimo atveju privalomi įteikti šaukimai, pranešimai ar oficialūs dokumentai bus laikomi tinkamai įteikti, jei šie dokumentai įteikiami draudikams per:

Tomą Kontaktą įgaliotąjį atstovą Lietuvoje, c/o Sorainen, Jogailos g. 4, LT-01116 Vilnius, Lietuva
Tel: + 370 52 649 376 Faks: + 370 52 685 041 E-mail: tomas.kontautas@lloyds.com

kuris šiuo atveju yra įgaliotas priimti draudikams įteikiamus dokumentus.

Provided by



Coverholder at Lloyd's



Underwritten by



Lloyd's insurance company S.A.

(Reinsured by Lloyd's Syndicate AES 1225)

UMR: B1216PRWJ19950

Lloyd's Insurance Company S.A., suteikdama aukščiau minėtus įgaliojimus, neatsisako teisių, susijusių su šaukimų, pranešimų ar kitų dokumentų įteikimo terminais, ir kurios gali atsirasti dėl to, kad draudikų buveinės ar registracijos vieta yra Belgijoje.

LBS0006, 01/01/2019

LLOYD'S PRANEŠIMAS APIE ASMENS DUOMENŲ TVARKYMĄ

Kas mes esame Esame Lloyd's Insurance Company S.A., nurodyta draudimo sutartyje ir (arba) draudimo liudijime.

Pagrindai. Mes renkame ir naudojame atitinkamą informaciją apie jus, kad galėtume suteikti jums draudimo apsaugą, iš kurios gaunate naudą, bei siekdami įvykdyti mūsų teisinės pareigos. Ši informacija apima duomenis, pvz., Jūsų vardą, pavardę, adresą ir kontaktinius duomenis taip pat bet kokią kitą informaciją, kurią mes renkame apie jus, susijusią su draudimo apsauga, iš kurios jūs gaunate naudą. Į šią informaciją gali būti įtraukta ir neskelbtinų duomenų, pvz., duomenų apie jūsų sveikatą ir galimus apkaltinamuosius nuosprendžius. Tam tikromis aplinkybėmis mums reikės jūsų sutikimo apdoroti tam tikras informacijos apie jus kategorijas (įskaitant neskelbtinus duomenis apie jus, pvz., informaciją apie jūsų sveikatą ir bet kokius apkaltinamuosius nuosprendžius, kuriuos galbūt turite). Kai mums reikės jūsų sutikimo, mes paprašysime to atskirai. Jūs neprivalote duoti sutikimo ir bet kuriuo metu galite atšaukti savo sutikimą, atsiųsdami el. laišką adresu: data.protection@lloyds.com (tačiau nedarant poveikio duomenų (pagrįstų sutikimu) tvarkymo teisėtumui, prieš tą sutikimą atšaukiant). Tačiau, jums nedavus savo sutikimo arba atšaukus savo sutikimą, tai gali turėti įtakos mūsų galimybėms suteikti draudimo apsaugą, iš kurios jūs gaunate naudą, ar sutrukdyti suadministruoti jūsų prašymus išmokėti draudimo išmokas. Tai, kaip veikia draudimas, reiškia, kad jūsų informacija gali tapti dalintis ar būti panaudota įvairių trečiųjų šalių draudimo sektoriuje, pavyzdžiui: draudikai, draudimo agentai ar draudimo brokeriai, perdraudikai, žalų reguliavimo skyriai, subrangovai, prižiūrinčios institucijos, teisėsaugos institucijos bei agentūros, sukčiavimo ir nusikaltimų prevencijos ar tyrimų agentūros bei privalomojo draudimo duomenų bazių valdytojai. Mes atskleisime jūsų asmeninę informaciją, susijusią su mūsų teikiama draudimo apsauga, tik tiek, kiek to reikalauja arba leidžia įstatymai.

Jūsų pateikiami duomenys apie kitus asmenis. Pateikdami mums, jūsų draudimo agentui ar draudimo brokeriui, duomenis apie kitus asmenis, privalote pateikti jiems šį pranešimą.

Reikia išsamesnės informacijos? Norėdami gauti daugiau informacijos apie tai, kaip mes naudojame jūsų asmeninius duomenis, žr. visą privatumo pranešimą, kuris yra mūsų svetainės www.lloyds.com/news-and-risk-insight/lloyds-subsidiary-in-brussels privatumo skyriuje, taip pat, prireikus šią informaciją galite gauti ir kitais pageidaujama formatais.

Mūsų kontaktai ir Jūsų teisės. Jūs turite teises į mūsų saugomą informaciją apie jus, įskaitant prieigos prie šios informacijos teisę. Jei norite pasinaudoti savo teisėmis, pasidomėti kaip mes naudojame jūsų duomenis arba pageidaujate gauti pilną privatumo pranešimą (-us), prašome susisiekti su mumis. Atitinkamai, galite susisiekti su jūsų draudimą tvarkančiu draudimo agentu ar draudimo brokeriu:

Duomenų apsaugos pareigūnė, Kristina Griūnienė,

UADBB Colemont draudimo brokeris, Konstitucijos pr. 26, LT-08105 Vilnius, Lithuania, info@colemont.lt

Jūs taip pat turite teisę pateikti skundą savo kompetentingai duomenų apsaugos institucijai, tačiau prieš tai rekomenduojame susisiekti su mumis.

Date of Issue

Išdavimo data

: 2019-09-27

I/We confirm that I/We have read and understand this insurance contract, wording, acceptance form and I/We accept and agree to all of its terms and conditions. In case of any discrepancies between Lithuanian and English versions, Lithuanian version shall prevail.

Patvirtinu, jog prieš sudarant draudimo sutartį, su draudimo liudijime nurodytomis taisyklėmis, anketas sąlygomis susipažinau, jas supratau ir taisyklių kopiją gavau. Esant neatitikimams tarp lietuviško ir angliško teksto – lietuviškas turi viršenybę.

Draudėjo atstovas:

Pardavimų direktorius
Raimondas Kundra

Draudiko atstovas: UADBB "Colemont draudimo brokeris"



Colemont
Coverholder at LLOYD'S

Bound on behalf of Lloyd's insurance company S.A.
AES 5322 (Reinsured by Lloyd's Syndicate AES 1225)
All contract changes to be agreed by Colemont
Premium to be settled directly with Colemont
All claims to be notified in the first instance to Colemont
UMR: Participation 100%

B1216PRWJ19950