

PROJEKTO PAVADINIMAS	Paslaugų paskirties (7.4.) pastato Jūrininkų pr. 3B, Klaipėdos m., naujos statybos projektas
STATYTOJAS	UAB „ERTANA“
STATINIO ADRESAS	Jūrininkų pr. 3B, Klaipėdos m.
STATYBOS RŪŠIS	Nauja statyba
NAUDOJIMO PASKIRTIS	Paslaugų (7.4.)
STATINIO KATEGORIJA	Neypatingas
PROJEKTO ETAPAS	Projektinis pasiūlymas (PP)
PROJEKTO NUMERIS	2019/13
PROJEKTO VADOVAS	E. Narmontas (36929)

Projektavimo studijos „Archera“, UAB

direktorius E. NARMONTAS

A.V.

AIŠKINAMASIS RAŠTAS

1. BENDRIEJI DUOMENYS

- **Projekto pavadinimas:** Paslaugų paskirties (7.4.) pastato Jūrininkų pr. 3B, Klaipėdos m., naujos statybos projektas;
- **Statytojas (užsakovas):** Žemės sklypo savininkas bei projektinių pasiūlymų užsakovas yra UAB „Ertana“. Kontaktinis asmuo – direktorius Ernestas Rimgaila, el. paštas ern9869@gmail.com, tel. Nr. 8659 07601;
- **Statinio adresas:** Jūrininkų pr. 3B, Klaipėdos m.;
- **Statinio paskirtis.** Paslaugų (7.4.) - autoservisai, plovyklos;
- **Statybos rūšis.** Vadovaujantis STR 01.01.08:2002, statybos rūšis yra nauja statyba;
- **Statinių kategorija.** Projektuojamas pastatas priskiriamas neypatingų statinių kategorijai.
- **Projektuotojas.** Projektinius pasiūlymus parengė Projektavimo studija „Archera“, UAB. Projekto vadovas Egidijus Narmontas, kvalifikaciją patvirtinantis dokumentas: 36292;
- **Projektavimo etapai (stadijos).** Projektiniai pasiūlymai;

2. TRUMPAS STATYBOS SKLYPO APIBŪDINIMAS

- **Apkrovos, poveikiai, klimatinės sąlygos.**

Pagal RSN 156-94 “Statybinė klimatologija” duomenis Klaipėdoje yra sekančios klimatinės sąlygos:

- 1) vidutinė metinė oro temperatūra +7,0 °C;
- 2) šalčiausio penkiadienio oro temperatūra -20 °C;
- 3) santykinis metinis oro drėgnumas 82 %;
- 4) vidutinis metinis kritulių kiekis 797 mm;
- 5) maksimalus paros kritulių kiekis (absoliutus maksimumas) 77,3 mm;
- 6) Vyraujančios stipriausių vėjų kryptys: sausio mėn. – iš PR, P, PV, R; liepos mėn. – iš ŠV, V, PV, R;
- 7) vidutinis metinis vėjo greitis 4 m/s;
- 8) skaičiuojamasis vėjo greitis prie žemės paviršiaus (H=10 m), galimas vieną kartą per 50 metų 34 m/s;

Pagal STR 2.05.04:2003 „Poveikiai ir apkrovos” Klaipėda priskiriama III-am vėjo apkrovos rajonui su pagrindine atskaitine vėjo greičio reikšme 32 m/s.

Pagal STR 2.05.04:2003 „Poveikiai ir apkrovos” Plungė priskiriami I–am sniego apkrovos rajonui su sniego antžeminės apkrovos charakteristinė reikšmė 1,2 kN/m² (120 kg/m²).

- **Žemės sklypas.** Žemės sklypas yra Klaipėdos miesto pietrytinėje dalyje, Jūrininkų pr. 3B. Sklypas yra netaisyklingos formos, plotas - 0,2374 ha. Kadastro Nr. 2101/0032:65 Klaipėdos m. k. v., žemės sklypo unikalus Nr. 4400-1348-1476. Sklypas nuosavybės teise priklauso UAB „Ertana“, j. k. 303083125.

- **Pagrindinė tikslinė žemės naudojimo paskirtis:** Kita (žemės sklypo naudojimo būdas – komercinės paskirties objektų teritorijos);

0	2019 09	PROJEKTINIAMS PASIŪLYMAMS		
LAIDA	IŠLEIDIMO DATA	LAIDOS STATUSAS, KEITIMO PRIEŽASTIS (JEI TAIKOMA)		
KVAL. PATV. DOK.NR.	 Projektavimo studija "Archera", UAB, j.m. k. 303274162; Kęstučio g. 11-1, Telšiai. Tel: +370 605 95977		STATINIO PROJEKTO PAVADINIMAS Paslaugų paskirties (7.4.) pastato Jūrininkų pr. 3B, Klaipėdos m., naujos statybos projektas	
36292	PV	E. Narmontas	STATINIO NUMERIS IR PAVADINIMAS	
A 2083	PDV	E. Narmontas	Paslaugų paskirties pastatas (7.4.)	
	PV asist.	A. Nagytė-Razminienė	DOKUMENTO PAVADINIMAS	LAIDA
			Aiškinamasis raštas	0
LT	STATYTOJAS IR (ARBA) UŽSAKOVAS UAB „ERTANA“		DOKUMENTO ŽYMUO 2019/13-PP-AR	LAPAS 1
				LAPŲ 3

- **Žemės naudojimo apribojimai:**

- I. Ryšių linijų apsaugos zonos – 0,0037 ha;
- VI. Elektros linijų apsaugos zonos – 0,0029 ha;
- IX. Dujotiekių apsaugos zonos – 0,0362 ha;
- XII. Suskystintųjų dujų degalinių apsaugos zonos – 0,2304 ha;
- XLIX. Vandentiekio, lietaus ir fekalinės kanalizacijos tinklų ir įrenginių apsaugos zonos – 0,0481 ha.

- **Servituto teisės žemės sklype:**

Servitutas – teisė tiesti, aptarnauti, naudoti požemines, antžemines komunikacijas (tarnaujantis daiktas) – 136 m²;

Servitutas – teisė aptarnauti požemines, antžemines komunikacijas (tarnaujantis daiktas).

- **Sklype esantys statiniai.** Žemės sklype esamų pastatų nėra. Projektuojamo pastato pagrindinė paskirtis – paslaugų (7.4.) (autoservisai, plovyklos). Bendras plotas 1072,54 m², aukštų skaičius – 2, aukštis – 10,5 m, tūris - 6255,0 m³, sklypo užstatymo plotas – 595,70 m².

- **Sklypo užstatymo intensyvumas** - visų pastatų antžeminės dalies patalpų, įskaitant cokolinių aukštų ir naudojamų pastogių patalpas, bendrojo ploto sumos santykis su žemės sklypo plotu.

UI= 1072,54/2374=0,45*100=45%, čia: UI = (visų žemės sklypo pastatų patalpų bendrojo ploto suma (m²) / (žemės sklypo plotas (m²)).

- **Sklypo užstatymo tankis** - pastatų ir turinčių stogą inžinerinių statinių antžemine dalimi užstatomo ploto, nustatomo pagal išorinių sienų ar kitų atitvarų projekciją į žemės paviršius, santykis su žemės sklypo plotu.

UT= 595,70/2374=0,251*100=25%, čia: UT= (antžemine dalimi užstatomas plotas (m²) / (žemės sklypo plotas (m²)).

- **Higieninė ir ekologinė situacija:** sklype planuojama veikla – autoserviso, plovyklos statyba, kuriai SAZ nenustatomas. Sklypas nuo gyvenamųjų namų yra nutolęs apie 200 m. Gretimybėse garažai, Jūrininkų prospektas. Teritoriją iš visų pusių riboja laisva valstybinė žemė. Aplinkos kokybė ir higieninė būklė, įgyvendinus numatytus sprendinius, atitiks nustatytas normas. Sklypo sanitarinė ir ekologinė situacija yra normali. Sklype nėra susikaupusių šiukšlių ar aplinkai kenksmingų medžiagų. Sklype nėra gamybinių objektų.

3. PROJEKINIŲ SPRENDINIŲ APRAŠYMAS

Projektinių pasiūlymų tikslas – paslaugų paskirties (7.4.) pastato nauja statyba. Pirmame pastato aukšte numatoma vilkikų plovykla bei 3 vietų vilkikų remonto patalpa. Antrame aukšte – sandėliavimo patalpos. Pastato architektūrinės dalies sprendiniai atitinka galiojančius Statybos techninius reglamentus, higienos normas, teritorijų planavimo dokumentus, esminius statinio architektūros, aplinkos reikalavimus. Rekonstruojamas pastatas turi būti pritaikytas vykdyti naują veiklą, bei atitikti STR 2.03.01:2001 „Statiniai ir teritorijos. Reikalavimai žmonių su negalia reikmėms“.

Pastato architektūra (aukštingumas, tūris, fasadų sprendiniai).

Pastato techniniai rodikliai:

- Pastato bendras plotas: 1072,54 m²;
- Pastato tūris: 6255 m³;
- Užstatymo plotas: 595,70 m²;

Aukštų skaičius: 2.

Tūrinis sprendimas paremtas funkcine schema – pirmame aukšte suprojektuota plovykla bei remonto patalpa, poilsio patalpa serviso darbuotojams, du sanitariniai mazgai, iš kurių vienas – su dušu bei pritaikytas žmonėms su negalia. Pirmo aukšto antresolėje numatyta techninė patalpa su kompresorine. Antrame aukšte suprojektuotos sandėliavimo patalpos. Visi

2019/13-PP-AR	Lapas	Lapų
	2	3

aukštai pasiekiami per dvi laiptines. Statinio aukštis nuo grindų paviršiaus iki parapeto yra 10,35 m. Statinio aukštis nuo vidutinio žemės paviršiaus iki stogo kraigo yra 10,50 m.

Pastato fasadų apdaila numatoma iš pilkos spalvos (RAL 9007) ir rudos spalvos (RAL 8003) daugiasluoksnių plokščių. Pastato cokolinė dalis dengiama dekoratyviniu, tamsiai pilkos spalvos (RAL 7021) tinku. Pastato stogas – sutapdintas, dengtas bitumine danga. Formuojamas 2^o nuolydis lietaus vandens nubėgimui .

Langų ir durų sprendiniai

Projektuojami plastikinio profilio langai ir aliuminio profilio vitrininiai langai. Langai montuojami sustiprintos garso izoliacijos.

Projektuojamos sustiprintos konstrukcijos lauko durys.

Projektuojami plastikiniai pakeliami garažo vartai.

Projektuojant pastato (jo dalies) energinį naudingumą, įvertinti langų plotai, jų orientacija pasaulio šalių atžvilgiu ir atitvarų apsaugos nuo saulės spinduliuotės priemonių efektyvumas.

Langų, vitrininių langų, durų rėmai ir vartų rėmai bei varčios – šviesiai pilkos (RAL 7004) spalvos.

• Pastato konstrukcijos.

Projektuojamos laikančios konstrukcijos:

- **Pamatai:** gręžtiniai.
- **Sienos:** gelžbetonio kolonos.
- **Perdanga:** gelžbetonio rygeliai ir perdangos plokštės.
- **Stogas (viršutinio aukšto perdanga):** gelžbetonio rygeliai ir perdangos plokštės.

Siekiant išlaikyti norminius šiluminės varžos reikalavimus sienos, cokolis ir stogo konstrukcijos šiltinamos.

2019/13-PP-AR	Lapas	Lapų
	3	3



Statinių eksplikacija

1. Projektuojamas pastatas

Sklypo pagrindiniai rodikliai

Pavadinimas	Numatomas
Sklypo plotas	2374 m ²
Sklypo užstatymo plotas	595,70 m ²
Sklypo užstatymo tankumas	25 %
Sklypo užstatymo intensyvumas	45 %
Sklypo želdynai ir želdiniai	13 %

Sutartiniai ženklai

Žymuo	Pavadinimas	Mato vnt.	Kiekis
	Projektuojamas pastatas	m ²	1072,54
	Sklypo ribos	m ²	2374,00
	Į(-iš)važiavimas į(iš) sklypą(-o)	-	-
	Į(-iš)važiavimas į(iš) sklypą(-o), įgyvendinus Klaipėdos miesto bendrojo plano sprendinius	-	-
	Patekimas į pastatą	-	-
	Transporto judėjimo kryptys	-	-
	Projektuojama asfalto danga	m ²	1481,98
	Projektuojama veja, žalioji zona	m ²	326,46
	Automobilių stovėjimo vietos	vnt.	3
	Automobilių stovėjimo vietos ŽN	vnt.	1
	Vilkikų stovėjimo vietos	vnt.	3
	Projektuojami elektros tinklai	m	-
	Naikinami elektros tinklai	m	-



0	2019 09	PROJEKTINIAMS PASIŪLYMAMS
LAIDA	IŠLEIDIMO DATA	LAIIDOS STATUSAS, KEITIMO PRIEŽASTIS (JEI TAIKOMA)
KVAL. PATV. DOK.NR		STATINIO PROJEKTO PAVADINIMAS Paslaugų paskirties (7.4.) pastato Jūrininkų pr. 3B, Klaipėdos m., naujos statybos projektas
36929	PV	E. Narmontas
A 2083	PDV	E. Narmontas
	PV asist.	A. Nagytė-Razminienė
		STATINIO NUMERIS IR PAVADINIMAS Paslaugų paskirties pastatas (7.4.)
		DOKUMENTO PAVADINIMAS Sklypo situacijos planas 1:500
LT	STATYTOJAS IR (ARBA) UŽSAKOVAS UAB „ERTANA“	DOKUMENTO ŽYMUO 2019/13-PP-BR-01
		Laida
		0
		Lapas
		01
		Lapų
		10

V S-3

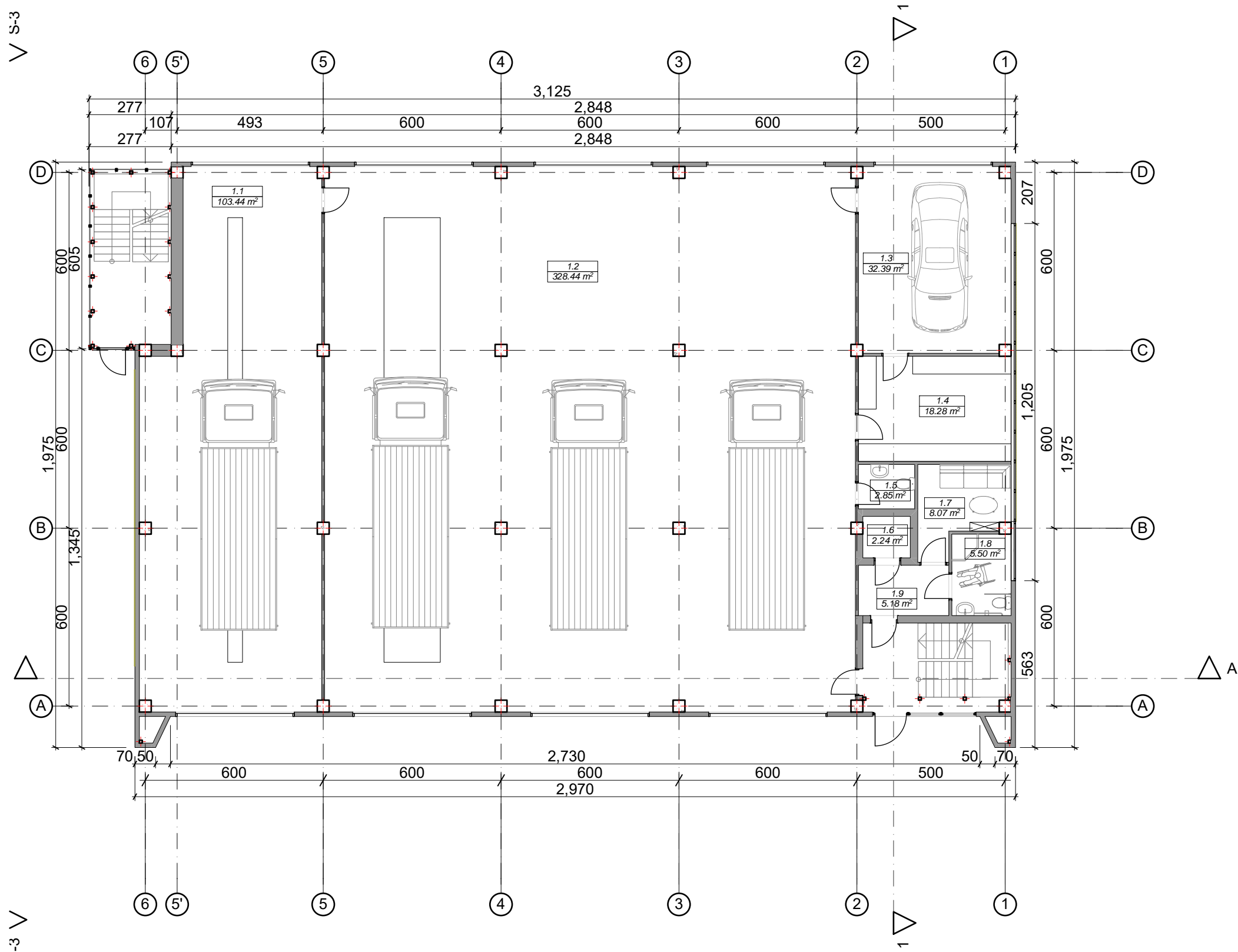

Pirmo aukšto patalpų eksplikacija		
Patalpos Nr.	Patalpos pavadinimas	Plotas, kv.m.
1.1	Plovykla	103.44
1.2	Remonto patalpa	328.44
1.3	Garažas	32.39
1.4	Padangų remontas	18.28
1.5	WC	2.85
1.6	Techninė patalpa	2.24
1.7	Personalo patalpa	8.07
1.8	WC, dušas	5.50
1.9	Koridorius	5.18
		506.39 m ²

i-3 V

0	2019 09	PROJEKTINIAMS PASIŪLYMAMS
LAIDA	IŠLEIDIMO DATA	LAIIDOS STATUSAS, KEITIMO PRIEŽASTIS (JEI TAIKOMA)
KVAL. PATV. DOK.NR	 Projektavimo studija "Archera" UAB, Jm. k. 303274162; Kęstučio 11, Telšiai. Tel: +370 605 95977	STATINIO PROJEKTO PAVADINIMAS Paslaugų paskirties (7.4.) pastato Jūrininkų pr. 3B, Klaipėdos m., naujos statybos projektas
36929	PV E. Narmontas	STATINIO NUMERIS IR PAVADINIMAS
A 2083	PDV E. Narmontas	Paslaugų paskirties pastatas (7.4.)
	PV asist. A. Nagytė-Razminienė	DOKUMENTO PAVADINIMAS
		Pirmo aukšto planas 1:150, 1:1
LT	STATYTOJAS IR (ARBA) UŽSAKOVAS UAB „ERTANA“	DOKUMENTO ŽYMUO 2019/13-PP-BR-02
		Lapas
		02
		Lapų
		10

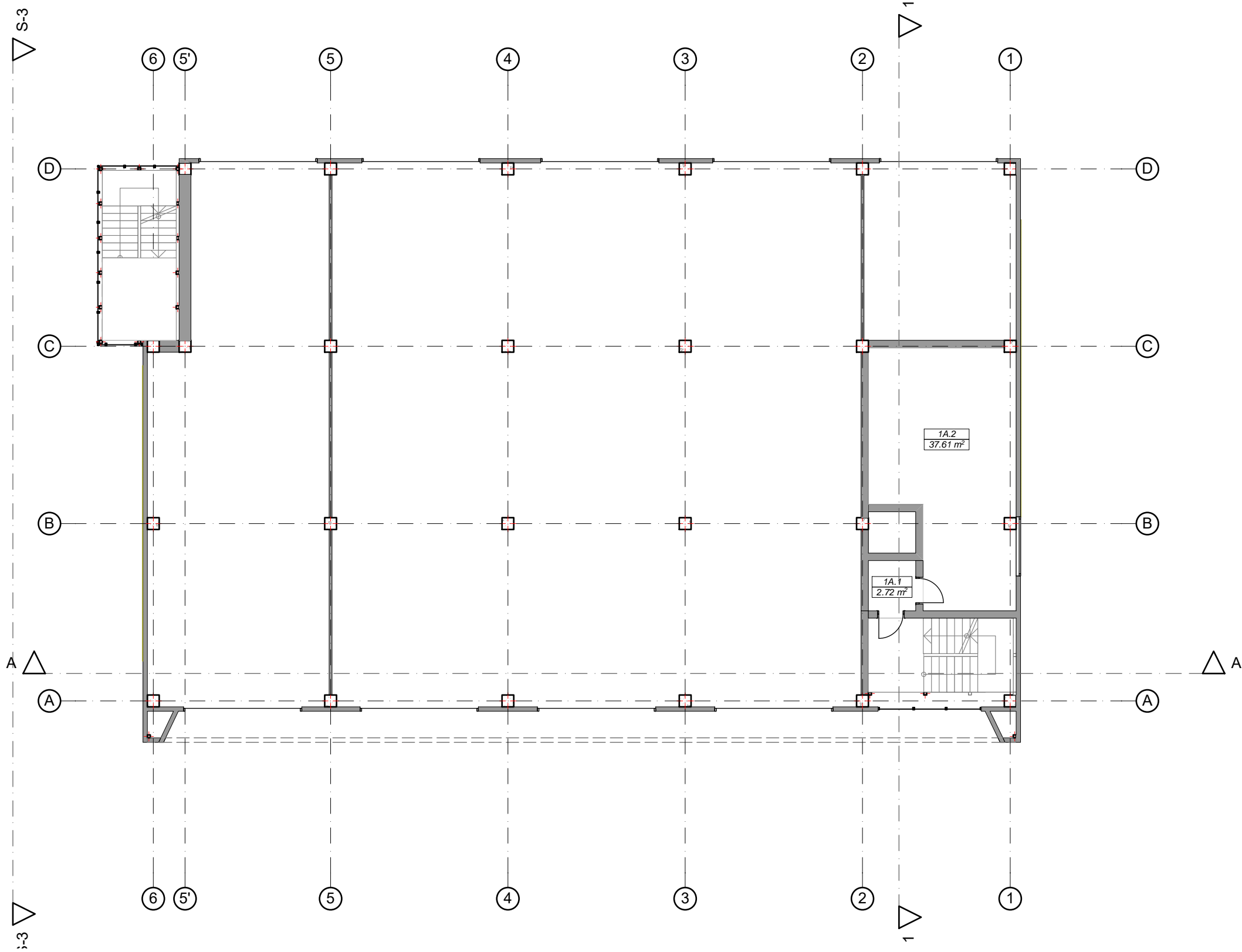

Pirmo aukšto antresolės patalpų eksplikacija		
Patalpos Nr.	Patalpos pavadinimas	Plotas kv.m.
1A.1	Koridorius	2.72
1A.2	Techninė patalpa su kompresorine	37.61
		40.33 m ²

0	2019 09	PROJEKTINIAMS PASIŪLYMAMS	
LAIDA	IŠLEIDIMO DATA	LAIDOS STATUSAS, KEITIMO PRIEŽASTIS (JEI TAIKOMA)	
KVAL. PATV. DOK.NR.	 Projektavimo studija "Archera" UAB, Jm. k. 303274162; Kęstučio 11, Telšiai. Tel: +370 605 95977		STATINIO PROJEKTO PAVADINIMAS Paslaugų paskirties (7.4.) pastato Jūrininkų pr. 3B, Klaipėdos m., naujos statybos projektas
36929	PV	E. Narmontas	STATINIO NUMERIS IR PAVADINIMAS
A 2083	PDV	E. Narmontas	Paslaugų paskirties pastatas (7.4.)
	PV asist.	A. Nagytė-Razminienė	DOKUMENTO PAVADINIMAS
			Pirmo aukšto antresolės planas 1:150, 1:1
LT	STATYTOJAS IR (ARBA) UŽSAKOVAS UAB „ERTANA“		DOKUMENTO ŽYMUO 2019/13-PP-BR-03
		Lapas	Lapų
		03	10

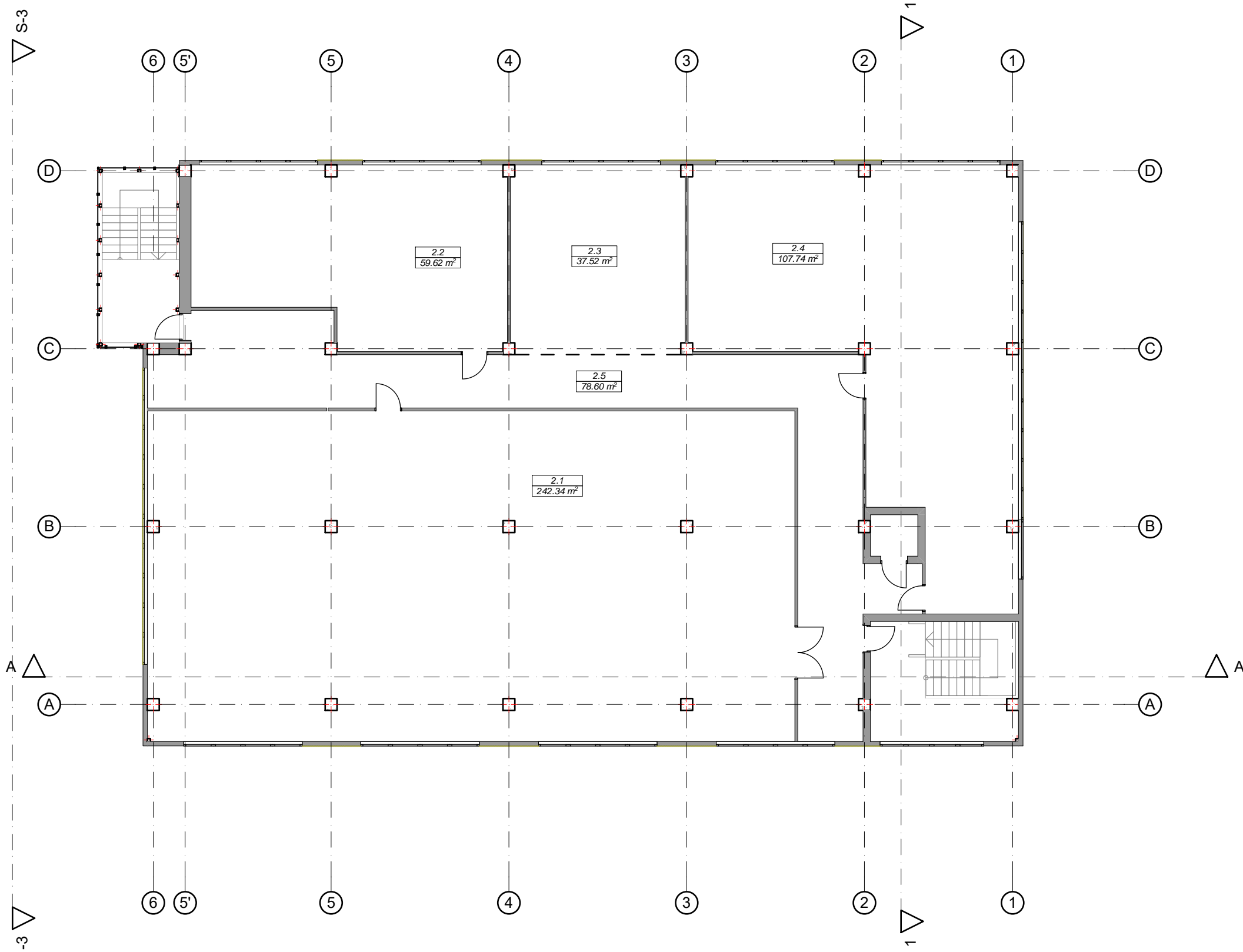

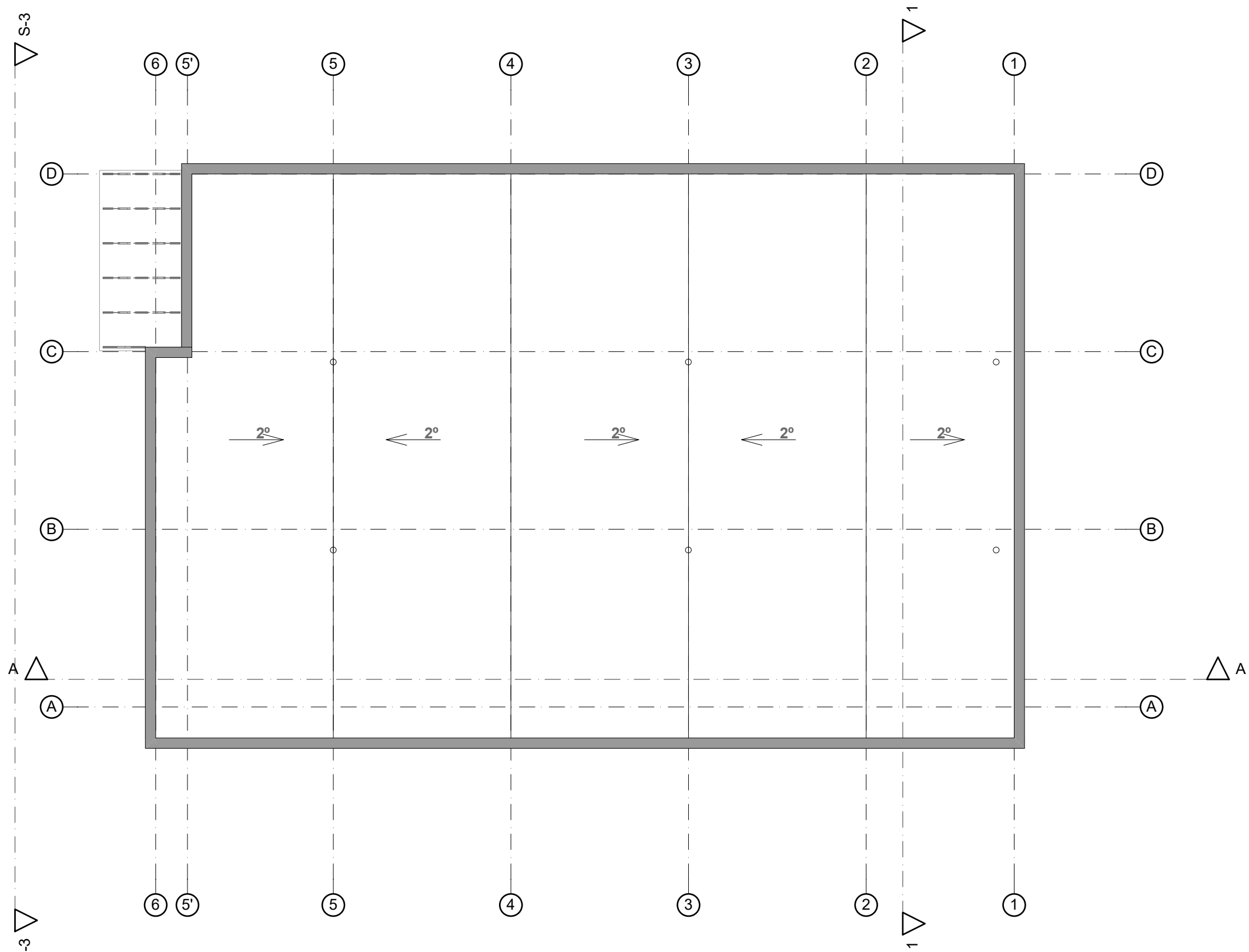

Antro aukšto patalpų eksplikacija		
Patalpos Nr.	Patalpos pavadinimas	Plotas kv.m.
2.1	Sandėlis	242.34
2.2	Sandėlis	59.62
2.3	Sandėlis	37.52
2.4	Sandėlis	107.74
2.5	Koridorius	78.60
		525.82 m ²
Bendras plotas		1072.54 m ²

0	2019 09	PROJEKTINIAMS PASIŪLYMAMS								
LAIDA	IŠLEIDIMO DATA	LAIDOS STATUSAS, KEITIMO PRIEŽASTIS (JEI TAIKOMA)								
KVAL. PATV. DOK.NR.	 Projektavimo studija "Archera" UAB, Jm. k. 303274162; Kęstučio 11, Telšiai. Tel: +370 605 95977		STATINIO PROJEKTO PAVADINIMAS Paslaugų paskirties (7.4.) pastato Jūrininkų pr. 3B, Klaipėdos m., naujos statybos projektas							
36929	PV	E. Narmontas	STATINIO NUMERIS IR PAVADINIMAS Paslaugų paskirties pastatas (7.4.)							
A 2083	PDV	E. Narmontas								
	PV asist.	A. Nagytė-Razminienė	DOKUMENTO PAVADINIMAS Antro aukšto planas 1:150, 1:1							
LT	STATYTOJAS IR (ARBA) UŽSAKOVAS UAB „ERTANA“		DOKUMENTO ŽYMUO 2019/13-PP-BR-04	<table border="1"> <tr> <td>Laida</td> <td>0</td> </tr> <tr> <td>Lapas</td> <td>04</td> </tr> <tr> <td>Lapų</td> <td>10</td> </tr> </table>	Laida	0	Lapas	04	Lapų	10
Laida	0									
Lapas	04									
Lapų	10									

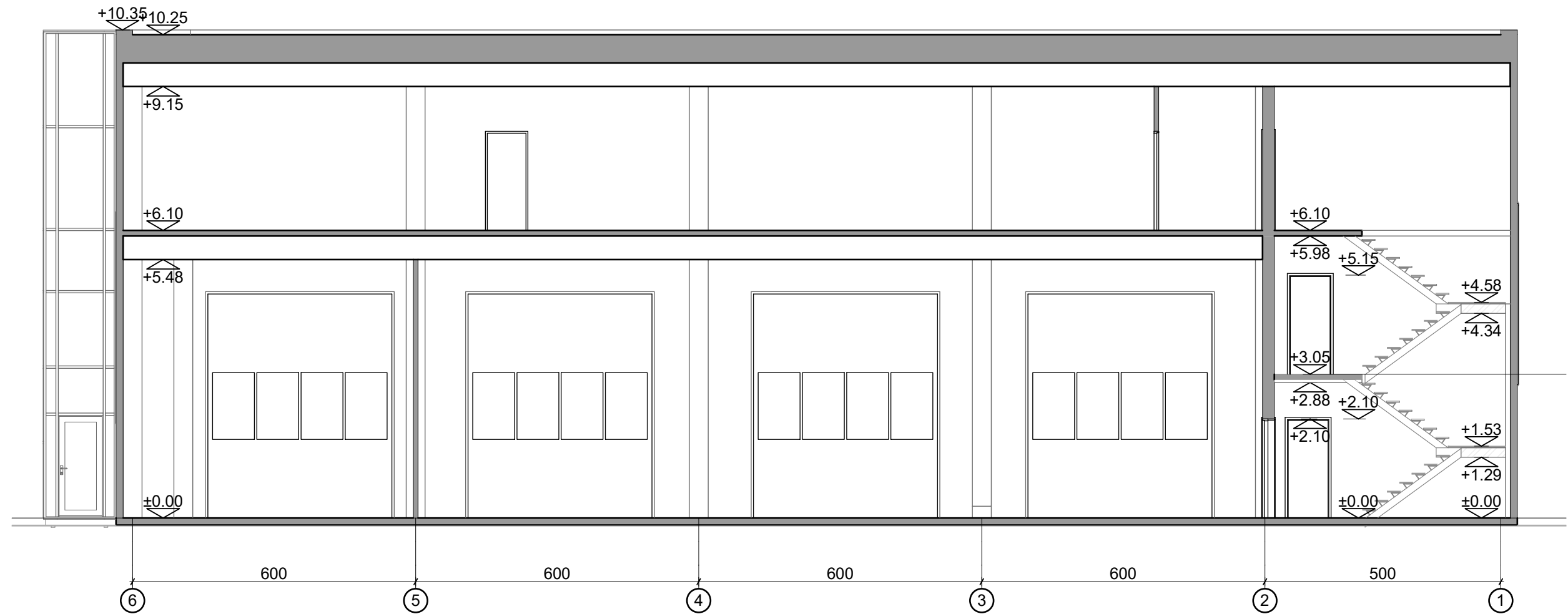

0	2019 09	PROJEKTINIAMS PASIŪLYMAMS								
LAIDA	IŠLEIDIMO DATA	LAIDOS STATUSAS, KEITIMO PRIEŽASTIS (JEI TAIKOMA)								
KVAL. PATV. DOK.NR	 Projektavimo studija "Archera" UAB, Jm. k. 303274162; Kęstučio 11, Telšiai. Tel: +370 605 95977		STATINIO PROJEKTO PAVADINIMAS Paslaugų paskirties (7.4.) pastato Jūrininkų pr. 3B, Klaipėdos m., naujos statybos projektas							
36929	PV	E. Narmontas	STATINIO NUMERIS IR PAVADINIMAS							
A 2083	PDV	E. Narmontas	Paslaugų paskirties pastatas (7.4.)							
	PV asist.	A. Nagytė-Razminienė	DOKUMENTO PAVADINIMAS							
			Stogo planas 1:150							
LT	STATYTOJAS IR (ARBA) UŽSAKOVAS UAB „ERTANA“		DOKUMENTO ŽYMUO 2019/13-PP-BR-05	<table border="1"> <tr> <td>Laida</td> <td>Lapas</td> <td>Lapų</td> </tr> <tr> <td>0</td> <td>05</td> <td>10</td> </tr> </table>	Laida	Lapas	Lapų	0	05	10
Laida	Lapas	Lapų								
0	05	10								



0	2019 09	PROJEKINIAMS PASIŪLYMAMS		
LAIDA	IŠLEIDIMO DATA	LAIDOS STATUSAS, KEITIMO PRIEŽASTIS (JEI TAIKOMA)		
KVAL. PATV. DOK.NR	 Projektavimo studija "Archera" UAB, Jm. k. 303274162, Kęstučio 11, Telšiai. Tel: +370 605 95977		STATINIO PROJEKTO PAVADINIMAS Paslaugų paskirties (7.4.) pastato Jūrininkų pr. 3B, Klaipėdos m., naujos statybos projektas	
36929	PV	E. Narmontas	STATINIO NUMERIS IR PAVADINIMAS	
A 2083	PDV	E. Narmontas	Paslaugų paskirties pastatas (7.4.)	
	PV asist.	A. Nagytė-Razminienė	DOKUMENTO PAVADINIMAS	
			Pjūvis A-A 1:100	
LT	STATYTOJAS IR (ARBA) UŽSAKOVAS UAB „ERTANA“		DOKUMENTO ŽYMUO 2019/13-PP-BR-06	Lapas
				Lapų
				06
				10

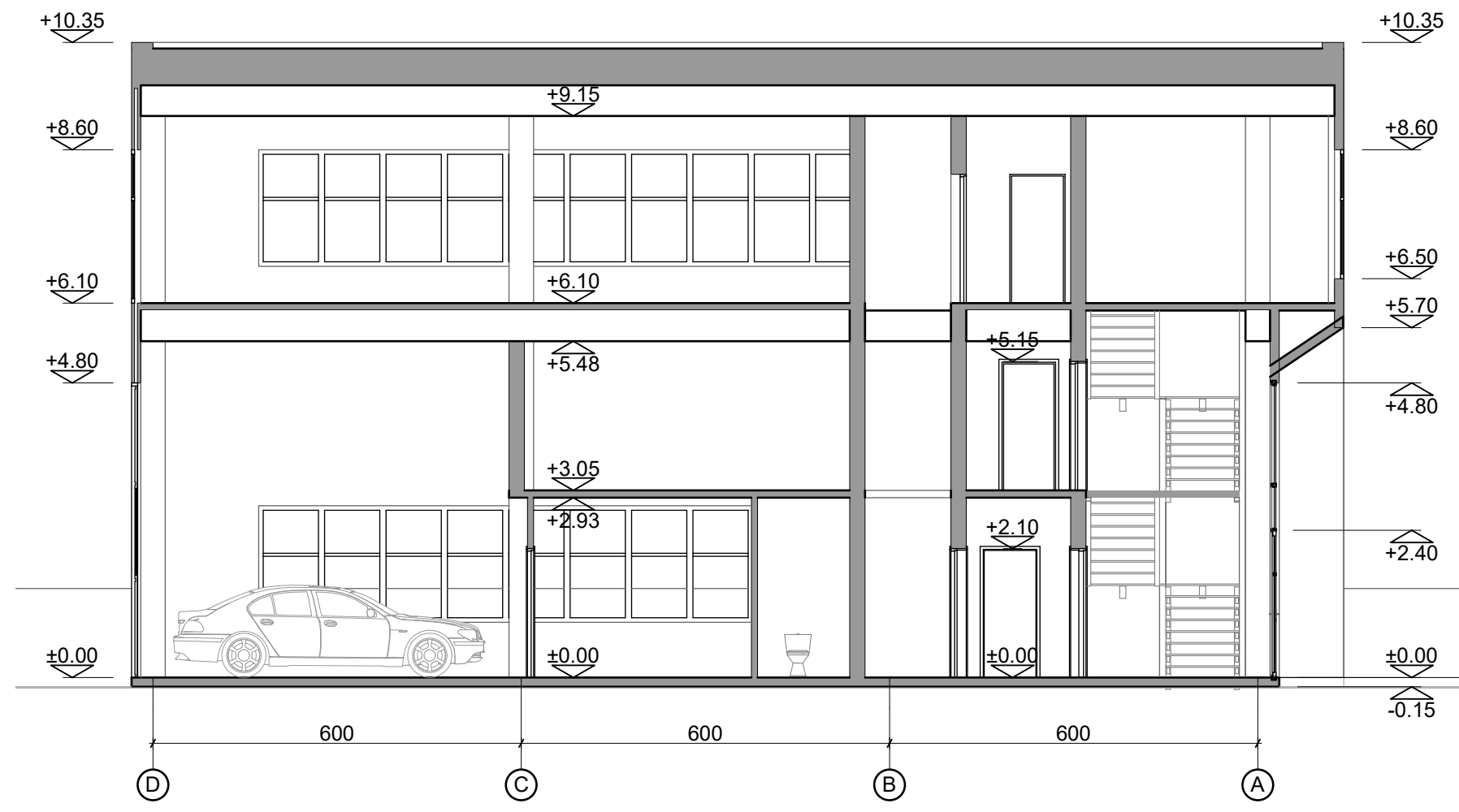

0	2019 09	STATYBOS LEIDIMUI, STATYBAI		
LAIDA	IŠLEIDIMO DATA	LAIDOS STATUSAS, KEITIMO PRIEŽASTIS (JEI TAIKOMA)		
KVAL. PATV. DOK.NR	 Projektavimo studija "Archera" UAB, Im. k. 303274162; Kęstučio 11, Telšiai. Tel: +370 605 95977		STATINIO PROJEKTO PAVADINIMAS Paslaugų paskirties (7.4.) pastato Jūrininkų pr. 3B, Klaipėdos m., naujos statybos projektas	
36929	PV	E. Narmontas	STATINIO NUMERIS IR PAVADINIMAS	
A 2083	PDV	E. Narmontas	Paslaugų paskirties pastatas (7.4.)	
	PV asist.	A. Nagytė-Razminienė	DOKUMENTO PAVADINIMAS	
			Pjūvis 1-1 1:100	
LT	STATYTOJAS IR (ARBA) UŽSAKOVAS UAB „ERTANA“		DOKUMENTO ŽYMUO 2019/13-PP-BR-07	Lapas 07
				Lapų 10

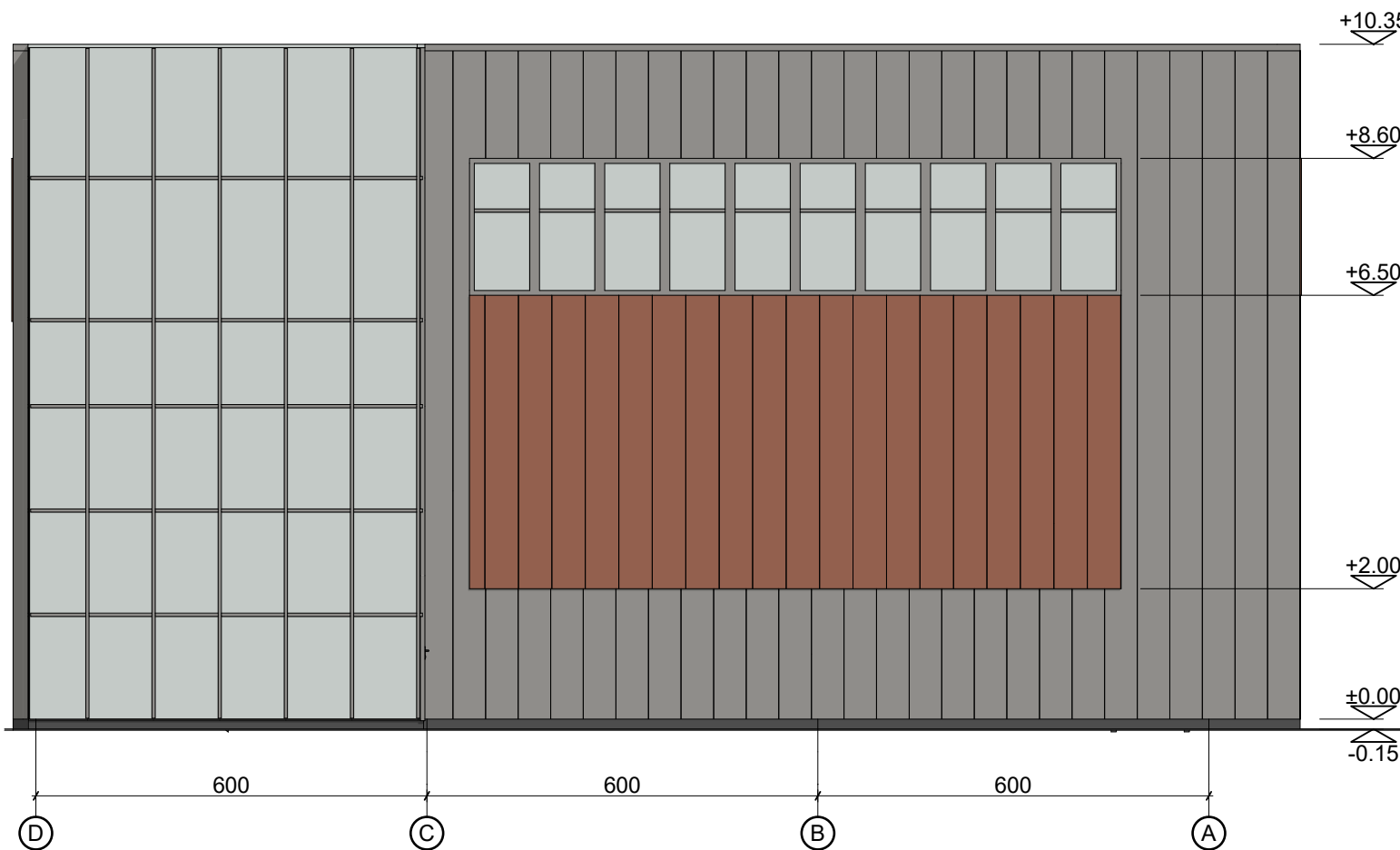

Bendras fasadų apdailos žiniaraštis

Žymuo	Pavadinimas
	Daugiasluoksnė fasado plokštė. Spalva - pilka RAL 9007
	Daugiasluoksnė fasado plokštė. Spalva - ruda RAL 8004
	Langų ir durų rėmų, vartų spalva - šviesiai pilka RAL 7004
	Cokolio tinkas. Spalva - tamsiai pilka RAL 7021

0	2019 09	PROJEKTINIAMS PASIŪLYMAMS
LAIDA	IŠLEIDIMO DATA	LAIIDOS STATUSAS, KEITIMO PRIEŽASTIS (JEI TAIKOMA)
KVAL. PATV. DOK.NR		STATINIO PROJEKTO PAVADINIMAS Paslaugų paskirties (7.4.) pastato Jūrininkų pr. 3B, Klaipėdos m., naujos statybos projektas
36929	PV E. Narmontas	STATINIO NUMERIS IR PAVADINIMAS Paslaugų paskirties pastatas (7.4.)
A 2083	PDV E. Narmontas	DOKUMENTO PAVADINIMAS
	PV asist. A. Nagytė-Razminienė	Fasadai 6-1, D-A 1:100
LT	STATYTOJAS IR (ARBA) UŽSAKOVAS UAB „ERTANA“	DOKUMENTO ŽYMUO 2019/13-PP-BR-08
		Laida 0
		Lapas 08
		Lapų 10

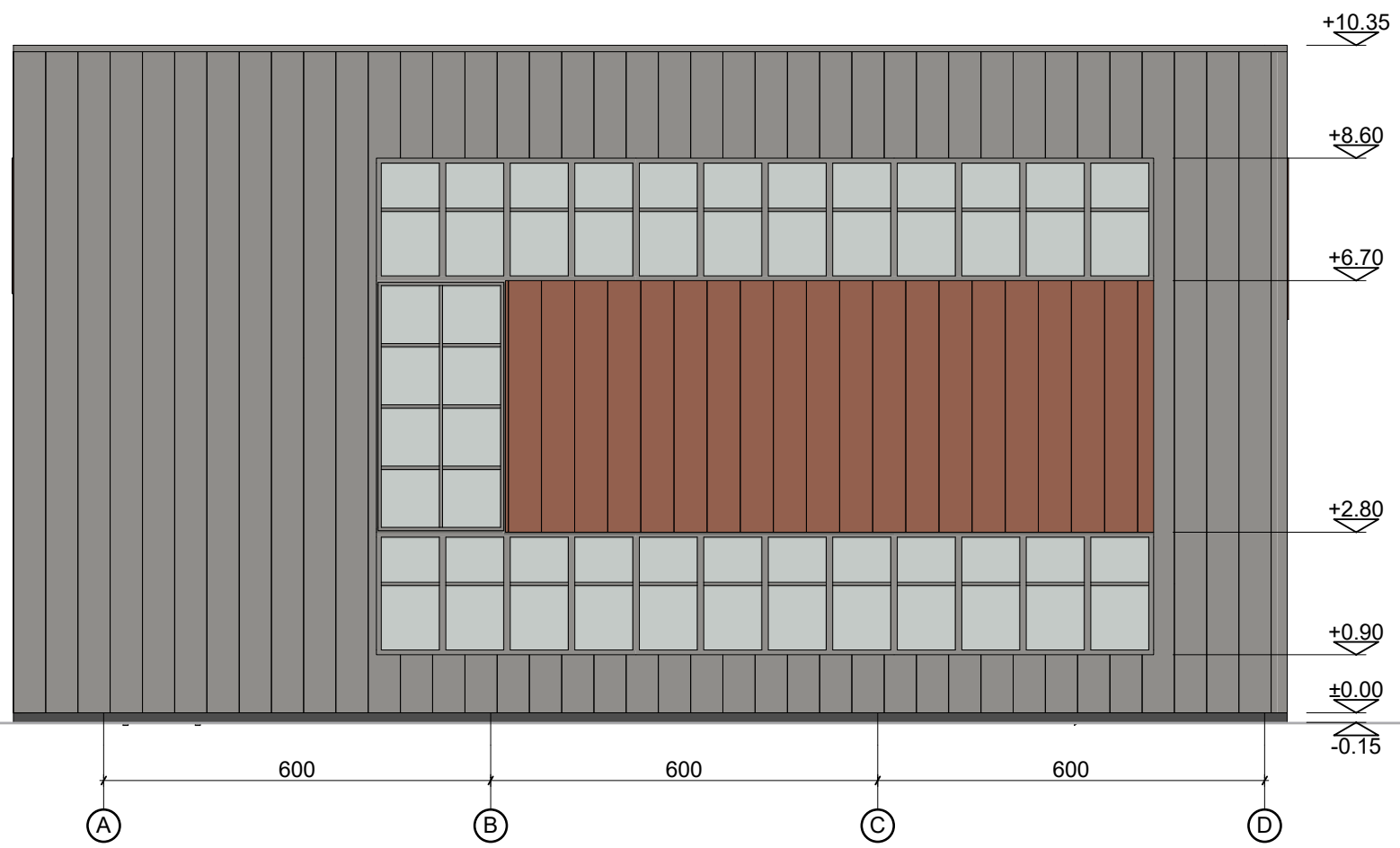
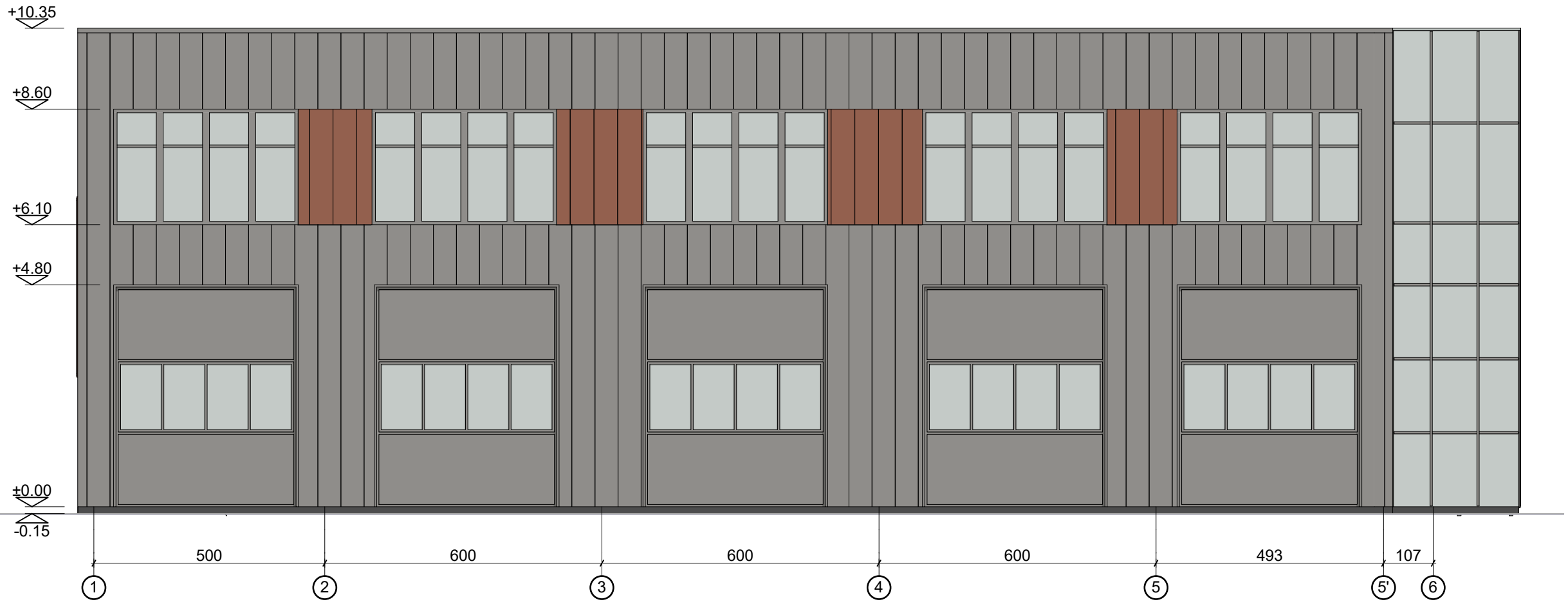

Bendras fasadų apdailos žiniaraštis

Žymuo	Pavadinimas
	Daugiasluoksnė fasado plokštė. Spalva - pilka RAL 9007
	Daugiasluoksnė fasado plokštė. Spalva - ruda RAL 8004
	Langų ir durų rėmų, vartų spalva - šviesiai pilka RAL 7004
	Cokolio tinkas. Spalva - tamsiai pilka RAL 7021

0	2019 09	PROJEKINIAMS PASIŪLYMAMS
LAIDA	IŠLEIDIMO DATA	LAIIDOS STATUSAS, KEITIMO PRIEŽASTIS (JEI TAIKOMA)
KVAL. PATV. DOK.NR		STATINIO PROJEKTO PAVADINIMAS Paslaugų paskirties (7.4.) pastato Jūrininkų pr. 3B, Klaipėdos m., naujos statybos projektas
36929	PV E. Narmontas	STATINIO NUMERIS IR PAVADINIMAS Paslaugų paskirties pastatas (7.4.)
A 2083	PDV E. Narmontas	DOKUMENTO PAVADINIMAS Fasadai 1-6, A-D 1:100
	PV asist. A. Nagytė-Razminienė	DOKUMENTO ŽYMUO 2019/13-PP-BR-09
LT	STATYTOJAS IR (ARBA) UŽSAKOVAS UAB „ERTANA“	Laida 0 Lapas 09 Lapų 10

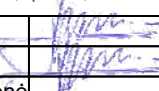

0	2019 09	PROJEKTIŅIAMS PASIŪLYMAMS		
LAIDA	IŠLEIDIMO DATA	LAIDOS STATUSAS, KEITIMO PRIEŽASTIS (JEI TAIKOMA)		
KVAL. PATV. DOK.NR	 <small>Projektavimo studija "Archera", UAB, Im. k. 303274162; Kęstužio 11, Telšiai. Tel: +370 605 95977</small>		STATINIO PROJEKTO PAVADINIMAS Paslaugų paskirties (7.4.) pastato Jūrininkų pr. 3B, Klaipėdos m., naujos statybos projektas	
36929	PV	E. Narmontas		
A 2083	PDV	E. Narmontas		
	PV asist.	A. Nagytė-Razminienė		
			DOKUMENTO PAVADINIMAS	
			Vizualizacija	
LT	STATYTOJAS IR (ARBA) UŽSAKOVAS UAB „ERTANA“		DOKUMENTO ŽYMUO 2019/13-PP-BR-10	
			Lapas	Lapų
			10	10