

TREČIO AUKŠTO PLANAS (BUTAS NR.17) M 1:100

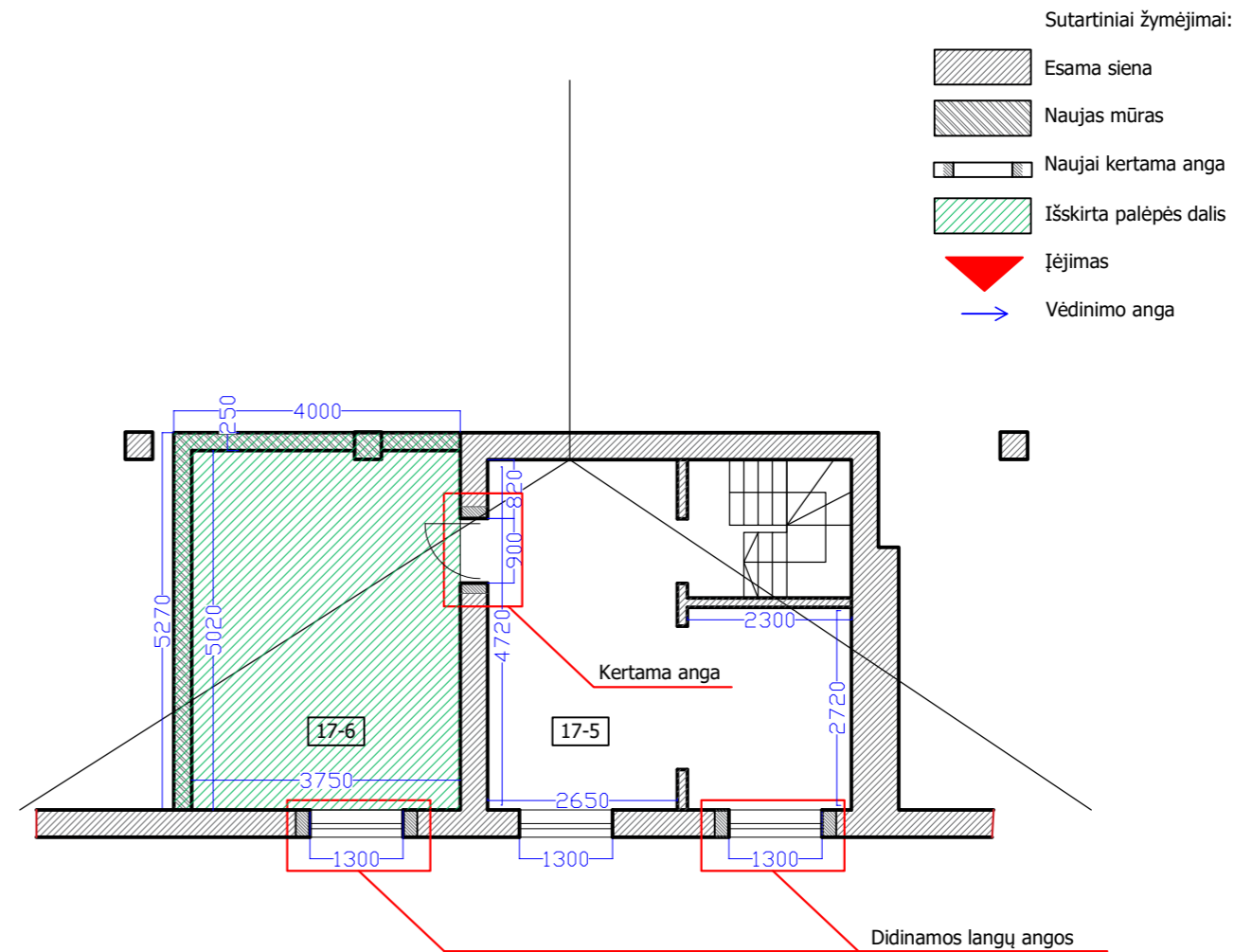

MANSARDOS PLANAS (BUTAS NR.17) M 1:100

PATALPŲ EKSPLIKACIJA

17-1	Koridorius	4.80 m <sup>2</sup>
17-2	Tualetas	1.33 m <sup>2</sup>
17-3	Virtuvė	6.77 m <sup>2</sup>
17-4	Svetainė	20.63 m <sup>2</sup>
17-5	Miegamasis	18.85 m <sup>2</sup>
17-6	Darbo kambarys	17.67 m <sup>2</sup>
VISO		70.05 m <sup>2</sup>

Pastabos:

1. Matmenys duodami milimetrais.
2. Kertama vidinė siena, jungianti esamą butą ir naujai išpirktą palėpės dalį.
3. Didinamos dvi langų angos.

ATESTATO NR.	 Projektuotojas <b>LAURA MERKELIENĖ</b> <small>L. Merkeliėnės individuali veikla, pažymos Nr. 610609</small>				Gyvenamojo namo Šaulių g. 14, Klaipėdoje, buto Nr. 17 kapitalinio remonto, prijungiant negyvenamą palėpę, projektinis pasiūlymas		
	A1779	PV	L. MERKELIENĖ	2017	BUTO NR.17 PLANAI M 1:100		LAIDA: 0
PP	UŽSAKOVAI: D. J. ir O. J.				LAPAS: 1	LAPŲ: 1	

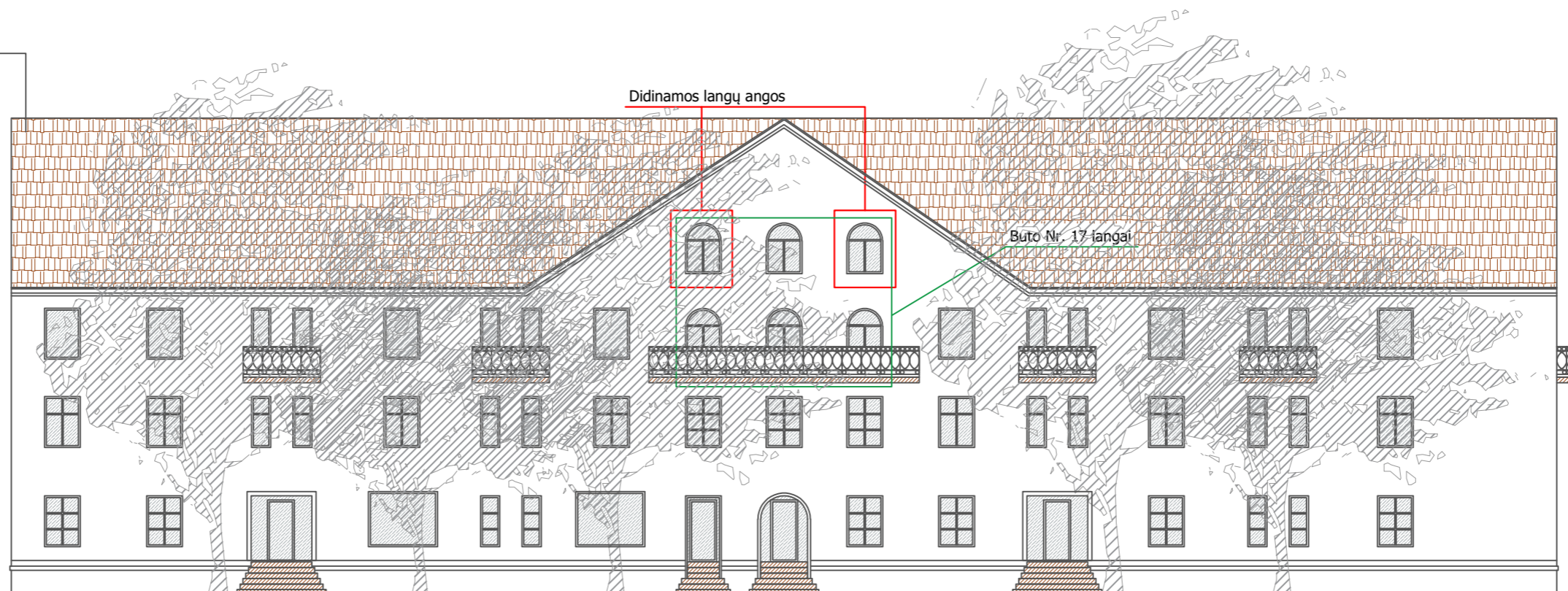

Pastabos:

1. Matmenys duodami milimetrais.
2. Didinamos dvi langų angos. Dedamos arkinės sąramos analogiškos viduriniam langui.

ATESTATO NR.	 Projektuotojas <b>LAURA MERKELIENĖ</b> <small>L. Merkeliėnės individuali veikla, pažymos Nr. 610609</small>			Gyvenamojo namo Šaulių g. 14, Klaipėdoje, buto Nr. 17 kapitalinio remonto, prijungiant negyvenamą palėpę, projektinis pasiūlymas		
A1779	PDV	L. MERKELIENĖ		2017	ŠAULIŲ GATVĖS FASADAS M 1:200	LAIDA: 0
						LAPAS: LAPŪ: 1 1
PP	UŽSAKOVAI: D. J. ir O. J.					