

2 Bricks | Architects

Architecture starts when you carefully put two bricks together. There it begins

Pylimo g. 22-11, Vilnius
info@2bricks.lt

DAUGIABUTIS GYVENAMASIS NAMAS. LINKMENŲ G. 32, LINKMENŲ G. 32A IR UTENOS G. 41, VILNIUJE. STATYBOS PROJEKTAS.



STATYTOJO PAVADINIMAS	UAB „PALATINAS“ ĮM.K. 302626269
STATINIO PROJEKTO PAVADINIMAS	DAUGIABUTIS GYVENAMASIS NAMAS. LINKMENŲ G. 32, LINKMENŲ G. 32A IR UTENOS G. 41, VILNIUJE. STATYBOS PROJEKTAS.
STATINIO PROJEKTO NR.	2019-02
STATINIO PROJEKTO ETAPAS	PROJEKTINIAI PASIŪLYMAI [PP]
STATYBOS RŪŠIS	NAUJA STATYBA
STATINIO NAUDOJIMO PASKIRTIS	GYVENAMOSIOS PASKIRTIES (TRIJŲ IR DAUGIAU BUTŲ (DAUGIABUČIAI) PASTATAI
STATINIO KATEGORIJA	YPATINGAS STATINYS
BYLOS (SEGTUVO) IŠLEIDIMO DATA	2019.10.25

Direktorius Vytautas Augustinavičius

PROJEKTUOTOJAS
MB „2 BRICKS“

Statinio projekto
vadovas

Vytautas Augustinavičius [30378]
Tel.Nr.: +370 687 24672
el.p.: va@2bricks.lt

Statinio projekto
dalies vadovas

Sigita Lapienytė [A1517]
Tel.Nr.: +370 659 29324
el.p.: sl@2bricks.lt

STATYTOJAS UAB „PALATINAS“
Pritariu:

Direktorius
Mindaugas Vanagas

Vilnius 2019

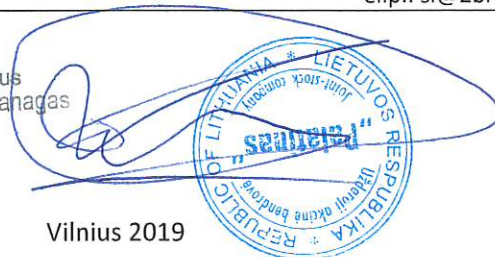



VILNIAUS MIESTO SAVIVALDYBĖS ADMINISTRACIJA

PRITARIU
 Savivaldybės vyriausiasis architektas
 (Miesto plėtros departamento direktorius)

(parašas)

2019 m. 11 28 d.

Reg. Nr. PPU 414/19

PROJEKTINIŲ PASIŪLYMŲ RENGIMO UŽDUOTIS

2019 m.

Vilnius

- Projektinių pasiūlymų paskirtis *išreikšti ir pristatyti visuomenei pastato architektūrinę idėją*
- Informacija apie sumanytą projektuoti statinį (*pildo statytojas*):

2.1.	statinio pavadinimas	<i>Daugiautis gyvenamasis namas Linkmenų g. 32, Linkmenų g. 32A, Utenos g. 41, Vilnius. Statybos projektas</i>
2.2.	statybos adresas	<i>Linkmenų g. 32, Linkmenų g. 32A, Utenos g. 41, Vilnius</i>
2.3.	statybos rūšis	<i>Naujo statinio statyba</i>
2.4.	statinio kategorija	<i>Ypatingasis statinys</i>
2.5.	pagrindinė statinio naudojimo paskirtis	<i>Gyvenamosios paskirties (trijų ir daugiau butų (daugiabučiai) pastatai</i>
2.6.	statinio bendras, naudingas, pagrindinis plotai	<i>Bendras plotas – 10100,00 m² (Antžeminis 5883 m²) Naudingas plotas – 10100,00 m²</i>
2.7.	sklypo plotas	<i>Linkmenų g. 32 - 765 m² Linkmenų g. 32A - 2000 m² Utenos g. 41 - 1692 m² Bendras plotas – 4457 m²</i>
2.8.	kita informacija (paveldo, saugomos teritorijos)	-

- Pagrindiniai teritorijų planavimo dokumentų reglamentai ir konteksto charakteristikos (*pildo statytojas*):

		Projektinių pasiūlymų	Bendras planas	Specialieji planai	Detalusis planas /senamiesčio apsaugos reglamentai	Aplinkoje vyraujantys
3.1.	žemės naudojimas	Mažaaukščių gyvenamųjų namų statybos	Intensyvaus užstatymo gyvenamosios teritorijos			

		Keičiamas i Daugiabučių gyvenamųjų pastatų ir bendrabučių teritorijos				
3.2.	užstatymo tipas	Laisvo planavimo	-			Laisvo planavimo
3.3.	užstatymo tankumas	40 %	-			40 %
3.4.	užstatymo intensyvumas	132 %	Gyvenamosios paskirties sklypams ≤ 1.2 (kai aukštingumas $\leq 9a$, $UI \leq 1.6$)			120-160 %
3.5.	aukštis (m) nuo statinių statybos zonos esamo žemės paviršiaus	20,00m	-			
3.6.	maksimali absoliutinė altitudė (m)	131,50 m	-			
3.7.	aukštų skaičius (nuo iki)	6 (6a., bei rūšys)	≤ 5 a. (leidžiama iki 20% gyvenamosios teritorijos aukštingumo numatyti nuo 6 iki 9 aukštų)			5-9
3.8.	automobilių stovėjimo vietų skaičius	132 vnt.	-			
3.9.	priklausomų želdynų plotas	>30	-			
3.10.	esamų medžių taksacija	-	-			

4. Pagrindiniai statinio paskirties rodikliai (pildo statytojas):

4.1.	gamybės, kitos planuojamos ūkinės veiklos apimtis	
4.2.	paslaugų apimtis	
4.3.	butų skaičius	123
4.4.	vietų skaičius	
4.5.	lovų skaičius	
4.6.	bendras ir aptarnaujamų žmonių skaičius	
4.7.	kiti rodikliai	

5. Kiti reikalavimai (pildo MPD specialistai):

5.1.	architektūrinės išraiškos priemonės	
5.2.	reikalavimai sklypo sutvarkymui ir apželdinimui	
5.3.	su projekto įgyvendinimu susijusi būtina viešosios infrastruktūros plėtra	

5 butų li' priedavimas

5.4.	reikalavimai viešų erdvių įrengimui	
5.5.	reikalavimai susisiekimo tinklo plėtrai	
5.6.	kiti teritorijų planavimo dokumentuose nustatyti reikalavimai (bendruosiuose, specialiuosiuose, detaliuosiuose planuose)	
5.7.	kiti konteksto sąlygojami reikalavimai	

6. Projektinių pasiūlymų sudėtis (*pildo statytojas*):

6.1.	Projektinių pasiūlymų byla (<i>aiškinamasis raštas, grafinė dalis, vizualizacijos, dokumentai</i>)
6.2.	
6.3.	

7. Statytojo pateikiami dokumentai ir duomenys (*pildo statytojas*):

7.1.	žemės sklypo ir pastatų nuosavybės dokumentai (išrašai iš RC)
7.2.	žemės sklypo ir pastatų kadastriniai matavimai
7.3.	kiti dokumentai

8. Projektinių pasiūlymų vaizdinė informacija (vizualizacijos, maketų nuotraukos) (*pildo statytojas*):

8.1.	Vizualizacijos
8.2.	
8.3.	

9. Kiti duomenys (projektinių pasiūlymų rengimo terminai, statytojui pateikiamų projektinių pasiūlymų kopijos ir kita) (*pildo statytojas*)

Statytojas (užsakovas)

UAB „PALATINAS“ DIREKTOJUS

Mindaugas Vainys

(fizinis arba juridinis asmuo)

Projektinių pasiūlymų rengėjas

MB „2 Bricks“ PV Vytautas Augustinavičius 30378.

(projektavimo organizacija, projekto vadovas)

(parašas)





VILNIAUS MIESTO SAVIVALDYBĖS ADMINISTRACIJOS
VYRIAUSIOJO MIESTO ARCHITEKTO SKYRIAUS
DETALIOJO PLANAVIMO IR ARCHITEKTŪROS POSKYRIS

DAUGIABUČIO GYVENAMOJO NAMO LINKMENŲ G. 32, LINKMENŲ G. 32A,
UTENOS G. 41 PROJEKTINIŲ PASIŪLYMŲ RENGIMO UŽDUOTIES 5 LENTELĖ

2019 m. lapkričio d. Nr.

Vilnius

5. Kiti reikalavimai (pildo VMAS specialistai):

5.1.	architektūrinės išraiškos priemonės	Architektūrinė išraiška kontekstuali aplinkai. Užtikrinti medžiagų šiuolaikiškumą ir kokybę.
5.2.	reikalavimai sklypo sutvarkymui ir apželdinimui	Išlaikyti norminį želdynų plotą. Privalomas automobilių stovėjimo vietas projektuoti vadovaujantis STR 2.06.04:2014 „Gatvės ir vietinės reikšmės keliai. Bendrieji reikalavimai“ bei Vilniaus miesto savivaldybės tarybos patvirtintu 2017-12-20 sprendimu Nr. 1-1312 „Dėl Vilniaus miesto savivaldybės teritorijos suskirstymo į zonas pagal nustatytus automobilių stovėjimo vietų skaičiaus koeficientus schemos, kompensavimo už papildomai įrengtas automobilių stovėjimo vietas tvarkos aprašo ir sutarties formos tvirtinimo“
5.3.	su projekto įgyvendinimu susijusi būtina viešosios infrastruktūros plėtra	-
5.4.	reikalavimai viešų erdvių įrengimui	-
5.5.	reikalavimai susisiekimo tinklo plėtrai	Įvertinti Linkmenų gatvės rekonstrukcijos projektą. Kreiptis į Infrastruktūros skyrių dėl sąlygų Utenos gatvės įrengimui.
5.6.	kiti teritorijų planavimo dokumentuose nustatyti reikalavimai (bendruosiuose, specialiuosiuose, detaliuosiuose planuose)	Projektiniai pasiūlymai turi atitikti Vilniaus miesto savivaldybės teritorijos bendrojo plano (T00056038) sprendinius. Pagrįsti galimybę intensyvaus užstatymo gyvenamosios teritorijos funkcinėje zonoje iki 20 % gyvenamosios teritorijos aukštingumą numatyti 6 aukštų.
5.7.	kiti konteksto sąlygojami reikalavimai	Įvertinti Statybos įstatymo 24 str. 24 dalies (redakcija nuo 2020-01-01) nustatytus reikalavimus.

Vilniaus miesto savivaldybės administracijos
Vyriausiojo miesto architekto skyriaus
Detaliojo planavimo ir architektūros poskyrio
patarėja

Danutė Eidukonytė
20 19. 11 28

Vilniaus miesto savivaldybės administracijos
Vyriausiojo miesto architekto skyriaus
Detaliojo planavimo ir architektūros poskyrio
patarėja
Indaugas Pakalnis
20 19. 11 28

TURINYS

1.	Aiškinamasis raštas.....	3
1.1	Projektinių pasiūlymų tikslas	3
1.1.	Objekto vieta	3
1.2.	Planuojamoje teritorijoje galiojantys reglamentai	4
1.3.	Statinio statybos vieta	6
1.4.	Statybos rūšis	7
1.5.	Projektuojamų statinių sąrašas	7
1.6.	Planuojamų statinių pagrindinė naudojimo paskirtis.....	7
1.7.	Planuojamų statinių techniniai ir paskirties rodikliai	7
1.8.	Želdynai	8
1.9.	Automobilių ir dviračių stovėjimo vietų poreikis	8
1.10.	Dviračių takai	9
1.11.	Statinio tūriniai sprendimai	9
1.12.	Statinio planiniai sprendiniai	10
1.13.	Pastato laikančios konstrukcijos	11
1.14.	Lauko inžineriniai tinklai	11
1.15.	Trečiųjų šalių intereseSai.....	11
1.16.	Esama situacija	12
2.	Vizualizacijos	13
2.1.	Vizualizacija – 1	13
2.2.	Vizualizacija - 2	14
2.3.	Vizualizacija - 3	15
3.	Grafinės dalies turinys.....	16

□

1. AIŠKINAMASIS RAŠTAS

1.1 PROJEKTINIŲ PASIŪLYMŲ TIKSLAS

Projektiniai pasiūlymai rengiami siekiant:

- išreikšti Statytojo sumanyto projektuoti statinio architektūros ir kitų pagrindinių sprendinių idėją;
- informuoti visuomenę apie visuomenei svarbaus statinio numatomą projektavimą;
- nustatyti specialiuosius reikalavimus;
- nustatyti žemės sklypo teritorijos naudojimo reglamento parametrus, kai neparengti teritorijų planavimo dokumentai ir statyba konkrečiame sklype leidžiama.

Projektiniai pasiūlymai yra vienas iš dokumentų, kuriuo vadovaujantis bus rengiamas techninis projektas.

1.1. OBJEKTO VIETA

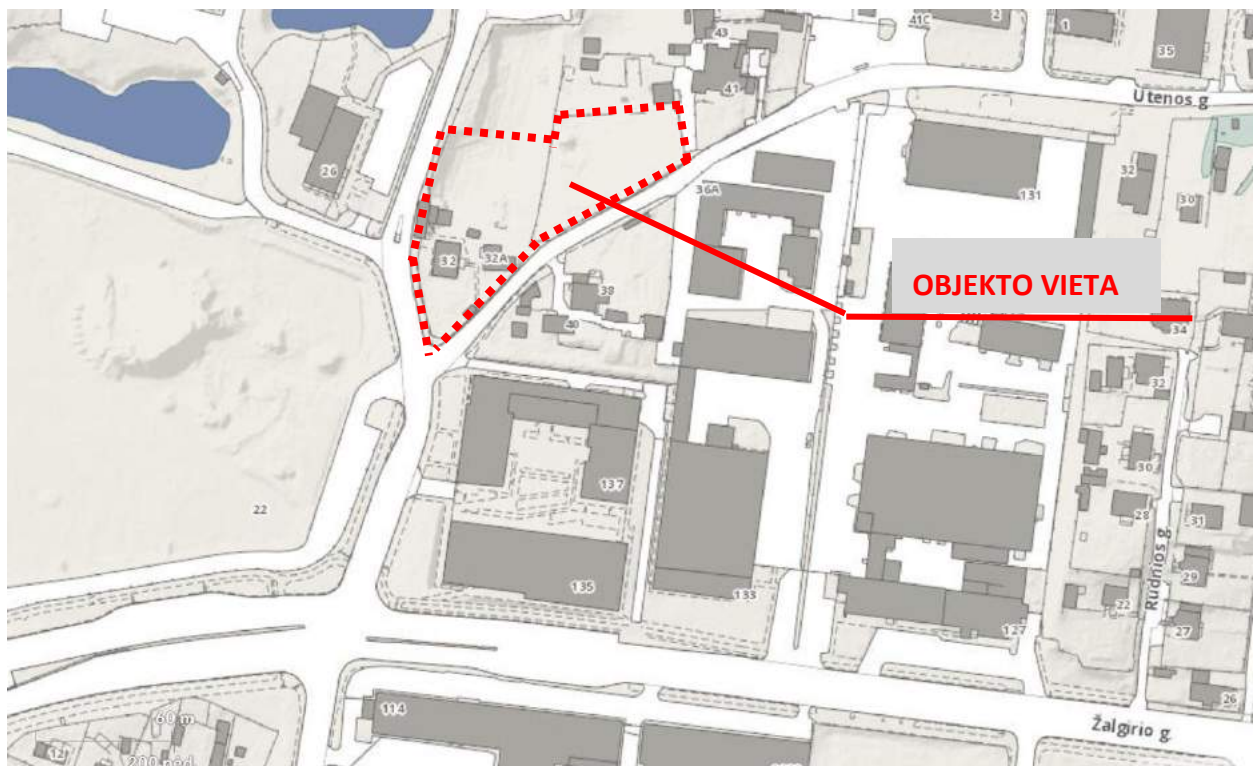

0	2019.10.25	PROJEKTINIAI PASIŪLYMAI		
LAIDA	DATA	LAIDOS STATUSAS		
KVAL. PATV.	2 Bricks Architects Architecture starts when you carefully put two bricks together. There it begins Pylimo g. 22-11, Vilnius info@2bricks.lt +370 687 24672		PROJEKTO NUMERIS: 2019-02 STATINIO PROJEKTO PAVADINIMAS Daugiabutis gyvenamasis namas. Linkmenų g. 32, Linkmenų g. 32A ir Utenos g. 41, Vilnius. Statybos projektas.	
30378	PV/arch	Vytautas Augustinavičius	STATINIO NUMERIS, PAVADINIMAS Pastato numeris sklypo plane - 01	
A 1517	PDV/arch	Sigita Lapienytė	Daugiabutis gyvenamasis namas	
			DOKUMENTO PAVADINIMAS Aiškinamasis raštas	
			Laida	0
LT	STATYTOJAS UAB „Palatinas“ Lvovo g. 25 - 701, Vilnius		DOKUMENTO ŽYMUO 2019-02-PP-SA-AR-1	Lapas 1
			Lapų	10

Projektuojamas pastatas įsilies į sparčiai besikeičiančią aplinką, kur vietoj menkaverčių, bei pramonės statinių kuriasi šiuolaikiški daugiabučiai gyvenamieji namai ir verslo centrai.

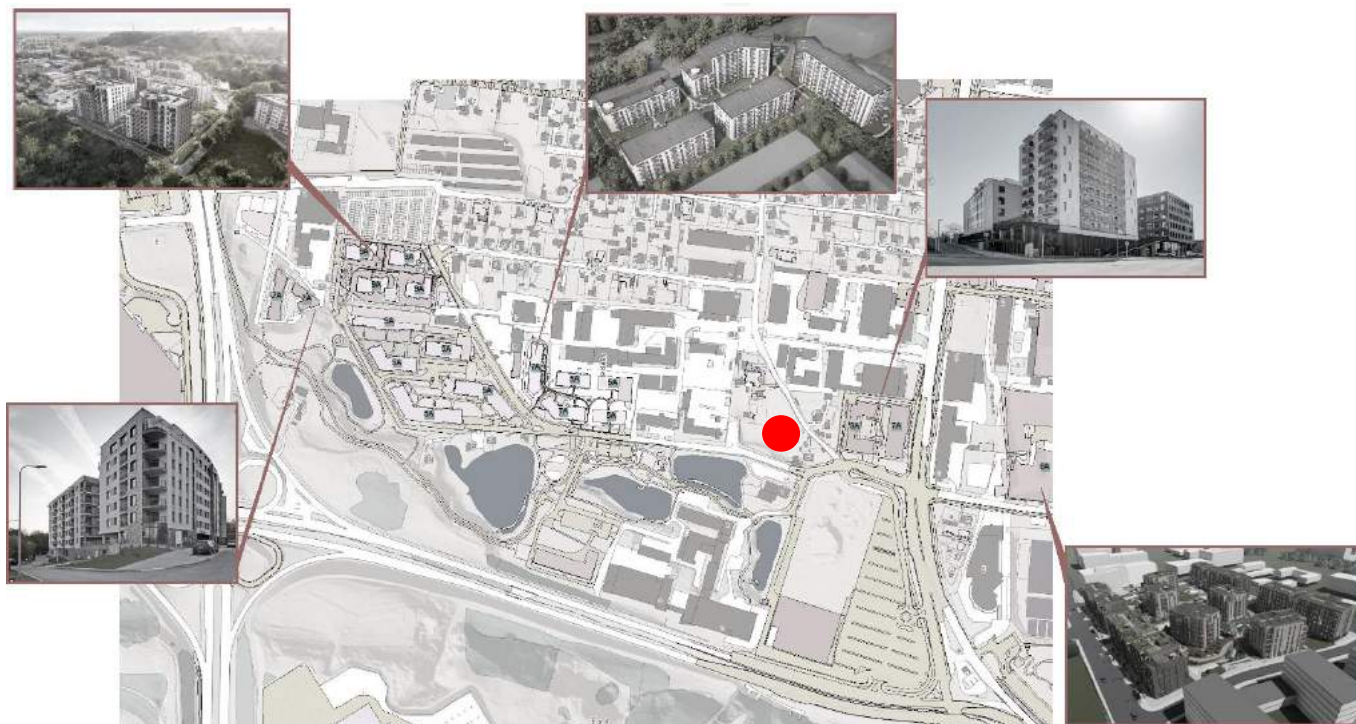

1.2. PLANUOJAMOJE TERITORIJOJE GALIOJANTYS REGLAMENTAI

Sklypuose pastatų sprendiniai projektuojami vadovaujantis Vilniaus miesto savivaldybės teritorijos bendroju planu iki 2015m ir Užsakovo patvirtinta projektavimo užduotimi. Detalusis planas nėra parengtas.

Pagal Bendrąjį Vilniaus miesto planą sklypai patenka į:

- Sklypai patenka į zoną „Intensyvaus užstatymo gyvenamosios teritorijos“

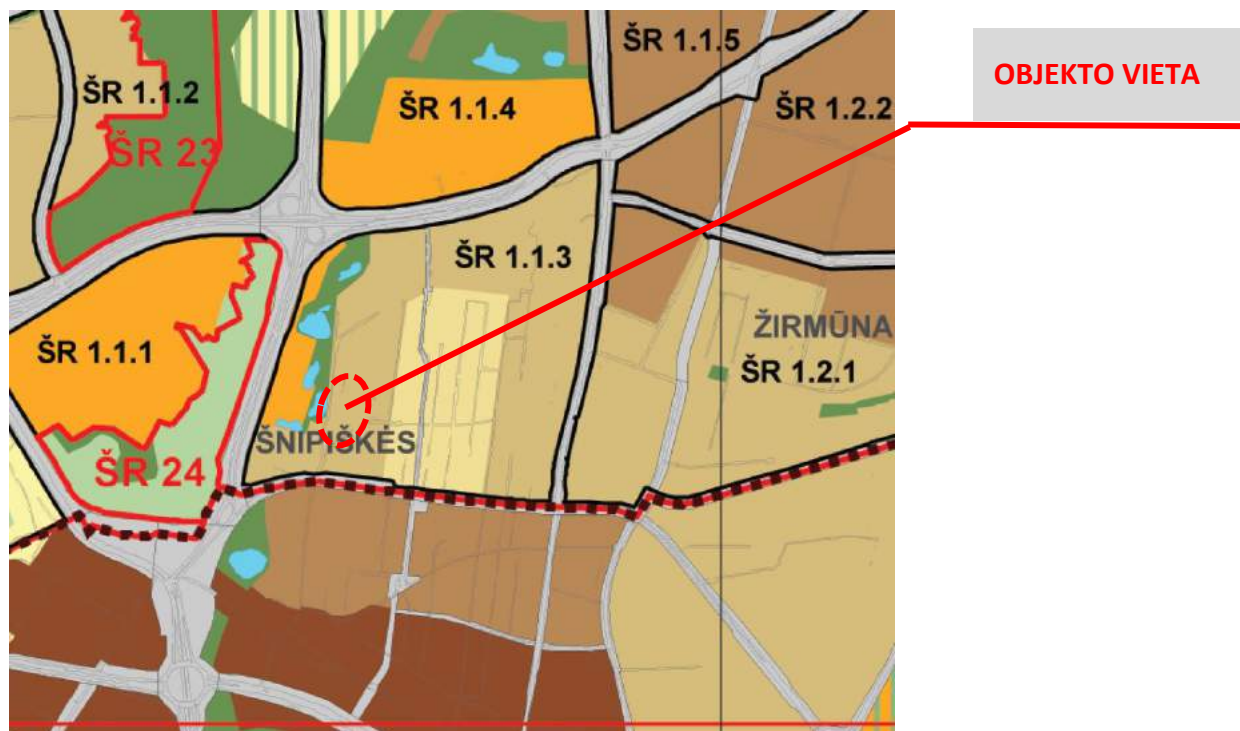

2019-02-PP-SA-AR-2	Lapas	Lapų	Laida
	2	10	0

BENDROJO PLANO PAGRINDINIO BRĖŽINIO REGLAMENTŲ LENTELĖ

Teritorijos pavadinimas (funkcinė zona)	Vyraujantys teritorijos požymiai	Galimos pagrindinės tikslinės žemės naudojimo paskirtys bei naudojimo būdai	Rekomenduojama teritorijų struktūra %			Reglamentuojami dydžiai BP pažymėtoms teritorijoms	
			Gyvenamoji su komunikaciniais koridoriais	Viešojo naudojimo želdynai	Socialinė	Užstatymo reglamentai (taikoma naujai statybai)	Maksimalus užstatymo intensyvumas UI sklypuose U_{max}
	Žymėjimas						
Intensyvaus užstatymo gyvenamosios teritorijos	Mėrios teritorijos, kuriose dominuoja gyvenamoji veikla (daugiaaukštė daugiabutė gyvenamoji statyba) kartu su jos aptarnavimui reikalinga socialine, paslaugų ir kita infrastruktūra.	<ul style="list-style-type: none"> Mišky ūkio paskirties; Kitos paskirties: <ul style="list-style-type: none"> gyvenamosios teritorijos; visuomeninės paskirties teritorijos; komercinės paskirties objektų teritorijos; inžinerinės infrastruktūros teritorijos; rekreacinės teritorijos; bendro naudojimo teritorijos. 	>60	>15	>8	Gyvenamosios paskirties sklypams $\leq 1,2$ (kai aukštینگumas ≤ 9 a., $UI \leq 1,6$) (negyvenamosios paskirties $\leq 2,5$)	≤ 5 a. (leidžiama iki 20% gyvenamosios teritorijos aukštینگumo numatyti nuo 6 iki 9 aukštų)

Rengiamo bendrojo plano reglamentai

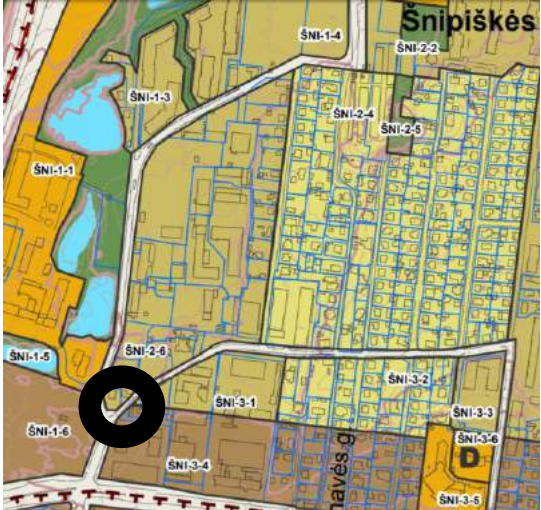
	Bendrasis planas 2018 (rengiamas) funkcinės zonos: Intensyvaus užstatymo zona			
	Kvartalo numeris	ŠNI-2		
	Funkcinės zonos numeris TP dokumente	ŠNI-2-6		
	Funkcinės zonos tipas	Intensyvaus užstatymo zona		
	Teritorijos naudojimo tipas	GG;GM;PA;SI		
	Pagrindinė žemės naudojimo paskirtis	KT		
	Žemės naudojimo būdas	G2;K;V;R;B;I2;E		
	Funkcinės zonos plotas, ha	77,134		
	Vyraujantis („foninis“) pastatų aukštis (aukštų skaičius)	5		
	Didžiausias leistinas pastatų aukštų skaičius	6		
	Didžiausias leistinas pastatų aukštis (metrai) nuo žemės paviršiaus	20		
	Užstatymo tipas	lp		
	Didžiausias leistinas sklypo užstatymo intensyvumas	1.20		
	Didžiausias leistinas sklypo užstatymo tankis	40		
	Minimalus sklypo dydis naujai statybai	1,000		
Maksimalus būstų skaičius sklype	0			
Sąlyginis didžiausias nelaidžių dangų kiekis sklype (%)	40			
2019-02-PP-SA-AR-3		Lapas	Lapų	Laida
		3	10	0

Didžiausias galimas vieno mažmeninės prekybos objekto bendras plotas (m2)	500
Tekstinio reglamento Nr.	01;02;03;04;05;09;20;39
Įgyvendinimo prioritetas	Prioritetinė plėtros teritorija
Infrastruktūros eksploatavimo tarifo koeficientas	1
Infrastruktūros plėtros įmokos tarifo koeficientas	2
Seniūnija	Šnipiškiai

Pagal Teritorijų planavimo normų 3 lentelę, leidžiami reglamentai:

Teritorijos naudojimo tipas	Pastatų aukštų skaičius (vnt.)	Didžiausias leistinas žemės sklypų UT (%)	Didžiausias leistinas žemės sklypų UI pagal užstatymo tipus	
			Perimetrinis ar laisvo planavimo užstatymas	atskirai stovintys pastatai
Mišri gyvenamoji teritorija	≥5	60	1,6	-

1.3. STATINIO STATYBOS VIETA

Projektas rengiamas Vilniaus miesto centrinės dalies prieigose, Linkmenų ir Utenos gatvių sankryžoje. Projektas rengiamas sklypuose:

1. Linkmenų g. 32, Kad.Nr.: 0101/0022:204
2. Linkmenų g.32A, Kad.Nr.: 0101/0022:203
3. Utenos g. 41, Kad.Nr.: 0101/0022:73

Sklypuose nėra galiojančių detaliųjų planų. Aukščiau išvardinti trys sklypai priklauso skirtingiems fiziniams ir juridiniams asmenims. Tačiau sutartimis ir susitarimais yra nutarta, kad Statytojas bus UAB „Palatinas“

Sklypų savininkai:

1. Linkmenų g. 32 nuosavybės teise valdo fiziniai asmenys
 - a) M.B
 - b) E.V
 - c) B.P
 - d) J.P
2. Linkmenų g. 32A nuosavybės teise valdo UAB „Bukčių 6“
3. Utenos g. 41 nuosavybės teise valdo UAB „Palatinas“

Projektas bus rengiamas neatsižvelgiant į sklypų ribas priimant, kad sklypai bus apjungti ir visi rodikliai bus skaičiuojami, kaip vienam sklypui.

Sklypo Linkmenų g. 32 savininkai (fiziniai asmenys) pasirašė su UAB „Palatinas“ panaudos sutartį, kuria apsibrėžė, kad UAB „Palatinas“ tampa statytoju. Linkmenų g. 32A savininkas (UAB „Bukčių 6“) su UAB „Palatinas“ pasirašė panaudos sutartį, kuria taip pat apsibrėžė, kad UAB „Palatinas“ bus statytojas.

2019-02-PP-SA-AR-4	Lapas	Lapų	Laida
	4	10	0

Sklypuose esantys statiniai bus griaunami. Taip pat bus griaunami inžineriniai tinklai, kurie aptarnauja esamus pastatus. Sklypo rodikliams nustatyti vertinami tik projektuojami pastatai.

1.4. STATYBOS RŪŠIS

Nauja statyba

1.5. PROJEKTUOJAMŲ STATINIŲ SĄRAŠAS

Pastatas Nr.1 – Daugiabutis gyvenamasis namas. Pastatą sudaro du antžeminiai korpusai. Po pastatu planuojama automobilių saugykla. Požeminis aukštas, automobilių saugykla apjungia abu antžeminius korpusus. Perdanga virš automobilių saugyklos bus vidinis kiemas. Medžiams vidiniame kieme bus numatomi vazonai, kad būtų pakankamas augalinis sluoksnis.

1.6. PLANUOJAMŲ STATINIŲ PAGRINDINĖ NAUDOJIMO PASKIRTIS

Pastatas Nr. 1 - Gyvenamosios paskirties (trijų ir daugiau butų (daugiabučiai) pastatai [6.3]. Nauja statyba.

1.7. PLANUOJAMŲ STATINIŲ TECHNINIAI IR PASKIRTIES RODIKLIAI

Numatoma, kad sklypuose bus suprojektuota viso 128 butai. (per abu korpusus)

	Žemės sklypų rodikliai ir jų atitikimas Bendrajam planui:		
	Pagal galiojančio Bendrojo sprendinius	Pagal rengiamo Bendrojo sprendinius	Pagal planuojamus sprendinius
Sklypo plotas (suma 3 sklypų)	4457 m ²	4457 m ²	4457 m ²
Sklypo užstatymo tankumas	-	40%	40%
Sklypo užstatymo intensyvumas	Gyvenamosios paskirties sklypams ≤ 1.2 (kai aukštingumas $\leq 9a$, $UI \leq 1.6$)	120 % (132%) UI galima didinti iki 10%, jeigu pirmajame pastatų prie gatvės aukšte įrengiamos komercinės paskirties patalpos su įėjimais iš gatvės ar socialinė infrastruktūra	132 % (be laiptinių) 149 % (su laiptinių aikštelėmis)
Želdinių plotas sklype	30 proc.	-	Daugiau nei 30 proc.
Leistinas aukštų skaičius	≤ 5 a. (leidžiama iki 20% gyvenamosios teritorijos aukštingumo numatyti nuo 6 iki 9 aukštų)	6 aukštai	6 aukštai
Didžiausias leistinas aukštis metrais nuo žemės sklypo vidutinės altitudės iki pastatų viršaus	-	20,00 m	20,00 m Maksimali absoliutinė alt. 132,70

2019-02-PP-SA-AR-5	Lapas	Lapų	Laida
	5	10	0

BENDRIEJI STATINIŲ RODIKLIAI

Pavadinimas	Mato vienetas	Kiekis	Pastabos
I. SKLYPAS			
1. Sklypo plotas (bendras visų)	m ²	4457	
1.1. Linkmenų g. 32		765	
1.2. Linkmenų g. 32A		2000	
1.3. Utenos g. 41		1692	
2. Sklypo užstatymo intensyvumas	%	132	
3. Sklypo užstatymo tankumas	%	40	
II. PASTATAI			
PASTATAS Nr.1 (Daugiabutis gyvenamasis namas)			
1. Daugiabutis gyvenamasis namas			
2. Pastato bendras plotas	m ²	10500	Tame tarpe požeminis plotas
3. Pastato anžeminis plotas	m ²	5883	Be atvirų laiptinių aikštelių
4. Pastato tūris.	m ³	31080	antžeminis
5. Aukštų skaičius.	Vnt.	6	
6. Pastato aukštis.	m	20	
7. Butų skaičius	Vnt.	123	
8. Energinio naudingumo klasė [5.41]		A+	
9. Pastato (patalpų) akustinio komforto sąlygų klasė [5.38]; [5.43]		C	
10. Statinio atsparumo ugniai laipsnis		I	Tikslinama pagal GS užduotį

1.8. ŽELDYNAI

Remiantis atskirųjų rekreacinės paskirties želdynų plotų normų ir Priklausomųjų želdynų normų (plotų) nustatymo tvarkos aprašu, daugiabučių gyvenamųjų pastatų ir bendrabučių teritorijos apželdinta turi būti ne mažiau nei 30 proc sklypo dalies. Pagal parengtus PP apželdinta dalis sudaro 1708 m², kas sudaro apie 38 proc. teritorijos. Techninio projekto rengimo metu galimas apželdinto sklypo ploto mažėjimas, bet nebus mažiau nei 30 proc.

Rūsio aukšto perdangos sluoksniuose bus suformuotas augalinis sluoksnis, kuriame bus numatyta galimybė augti mažiams ir krūmams.

1.9. AUTOMOBILIŲ IR DVIRAČIŲ STOVĖJIMO VIETŲ POREIKIS

Pagal STR 2.06.04:2014 „Gatvės ir vietinės reikšmės keliai. Bendrieji reikalavimai“ 30 lentelę nustatomas toks automobilių vietų poreikis:

Eil. Nr.	Pastatų	Minimalus automobilių stovėjimo vietų skaičius
1.	Gyvenamosios paskirties pastatai	
1.3.	Gyvenamosios paskirties (trijų ir daugiau butų – daugiabučiai) pastatai	1 vieta
5.	Prekybos paskirties pastatai	

2019-02-PP-SA-AR-6	Lapas	Lapų	Laida
	6	10	0

5.3.	ne maisto produktų parduotuvės	1 vieta 30 m ² prekybos salės ploto
------	--------------------------------	--

Pagal STR 2.06.04:2014 „Gatvės ir vietinės reikšmės keliai. Bendrieji reikalavimai“ 43 lentelę nustatomas toks dviračių vietų poreikis:

Eil. Nr.	Pastatai	Minimalus stovėjimo vietų skaičius
3.	Prekybos centrai ir parduotuvės, kurių naudingas plotas neviršija 5000 m ²	1 vieta 200 m ² pagrindinio ploto
8.	Daugiabučiai gyvenamieji namai	1 vieta 5 butų

1.10. DVIRAČIŲ TAKAI

Remiantis dviračių takų specialiuoju planu (TPDR reg. Nr. T00072197) dviračių takai numatomi palei Linkmenų g. (jis jau baigiamas įrengti), o palei Utenos g. dviračių takai nenumatomi.



1.11. STATINIO TŪRINIAI SPRENDIMAI

Projektuojami pastatai tęsia besiformuojančią griežtą urbanistinę struktūrą. Projektuojamas pastatas dviejų tūrių, didžiojo palei Linkmenų g. ir mažojo palei Utenos g. Projektuojamo pastato ilgieji fasadai orientuoti rytų ir vakarų kryptimis, Taip pat kaip šiuo metu baigiami statyti projektai „Žalgirio 135“, „Linkmenų ežerai“ ir „Paparčių namai“. Pastato tūriai griežtų formų. Ilgasis pastatas skaidomas į tris tūrius, kurie atskiriami per visą aukštį įstiklintomis laiptinėmis ir skirtingomis medžiagomis.



2019-02-PP-SA-AR-7	Lapas	Lapų	Laida
	7	10	0

Pastato tūriai skaido ir erdves. Vidinė tarp namų ir ramesnė palei Utenos g. Skiriama būsimai bendruomenei, o palei Linkmenų gatvę ir ties sankryža – vieša erdvė, skveras ir aikštė miestelėnams.



Pastato mažasis tūris įsikerta į Utenos gatvės šlaitą. Atvažiuojantiems nuo Utenos g. Matomi tik 5 pastato aukštai. Pastato abiejų tūrių priekiniai ir galiniai tūriai iškertami, taip dar labiau suskaidant monumentalų tūrį ir suteikia pastato tūriams daugiaplaniškumo.



1.12. STATINIO PLANINIAI SPRENDINIAI

Pastatų planiniai sprendiniai parengti remiantis Užsakovo užduotimi, statybos techniniai reglamentais ir higienos normomis.

Planinė struktūra.

Pastatai suprojektuoti taip, kad atitiktų visus gyvenamai aplinkai keliamus reikalavimus. Patekimai į pastatus projektuojami tiesiogiai iš automobilių stovėjimo aikštelės esančios po pastatais, taip pat numatomas patekimas iš pirmojo pastato aukšto į laiptinę ir lifto holus.

Pirmajame pastato aukšte, korpuse palei Linkmenų gatvę numatytos komercinės patalpos, kurios leis šios miesto zonos nepaversti miegamuoju kvartalu, o gyvenimas virs visą parą. Komercinėse patalpose greičiausiai įsikurs šio namo ir aplinkinių namų gyventojams paslaugas teikiančios įmonės. Galėtų atsirasti grožio salonai, kepyklėlės, vaikų darželis.

Pastatai suskaidyti į korpusus, kiekviename iš korpusų numatoma laiptinė ir liftas centrinėje pastato dalyje, kurie sujungia visus pastato aukštus.

2019-02-PP-SA-AR-8	Lapas	Lapų	Laida
	8	10	0

Pastato pirmajame aukšte projektuojami butai su jiems priskirtais kiemeliais. Pastato antrame - šeštame aukštuose projektuojami butai, kurių didžioji dalis turi po balkoną.

1.13. PASTATO LAIKANČIOS KONSTRUKCIJOS

Pastato laikančių konstrukcijų sprendiniai parengti remiantis Užsakovo užduotimi.

Rūsysis projektuojamas iš monolitinio gelžbetonio

Pirmas aukštas dalinai iš monolitinio gelžbetonio, dalinai laikančio mūro sienų.

Antras – šeštasis pastato aukštai projektuojami iš laikančio mūro sienų.

Perdangos planuojamos surenkamo gelžbetonio su monolitiniiais ruožais.

1.14. LAUKO INŽINERINIAI TINKLAI

Lauko inžineriniai tinklai bus projektuojami ir prijungiami prie miesto inžinerinių tinklų, pagal išduotas technines sąlygas.

1.15. TREČIŲJŲ ŠALIŲ INTERESAI

Projektuojami pastatai išdėstyti sklype neišlaikant atstumo iki sklypo ribos, kai aukštesniems nei 8,5m statiniams, kiekvienam papildomam aukščio metrui reikia didinti 3m atstumą papildomai 0,5m. Tuo tikslu rengiant TP bus gautas trečiųjų šalių sutikimas. (šiuo konkrečiu atveju NŽT). Nuo privačių sklypų atstumai yra išlaikomi.

2019-02-PP-SA-AR-9	Lapas	Lapų	Laida
	9	10	0

1.16. ESAMA SITUACIJA



2019-02-PP-SA-AR-10	Lapas	Lapu	Laida
	10	10	0

2. VIZUALIZACIJOS

2.1. VIZUALIZACIJA – 1



2.2. VIZUALIZACIJA - 2



2.3. VIZUALIZACIJA - 3



Grafinės dalies turinys

Brėž. Nr. Brėžinys

01	Urbanistinė schema
02	Nagrinėjamos teritorijos pastatų aukštingumo schema
03	Sklypo planas
04	Utenos g. pjūvis A-A
05	Rūsio -2 planas alt. -3.00. M 1:300
06	Rūsio -1 planas. M 1:200
07	Pirmas aukštas. M 1:200
08	Antras - tipinis aukštas. M 1:200
09	Šeštas aukštas. M 1:200
10	Pirmas aukštas. M 1:200
11	Antras - tipinis aukštas. M 1:200
12	Penktas aukštas. M 1:200
13	Pjūvis 1-1. M 1:250
14	Fasadai. M 1:250
15	Fasadas. M 1:200
16	Fasadas. M 1:200
17	Fasadai. M 1:200
18	Fasadai. M 1:200
19	Fasadai. M 1:200



0	2019-10-25	Projektiniai pasiūlymai
LAIDA	IŠLEIDIMO DATA	LAI DOS STATUSAS. KEITIMO PRIEŽASTIS (JEI TAIKOMA)

Atestato Nr.	2 Bricks Architects Architecture starts when you carefully put two bricks together. There it begins. Pylimo g. 22-11, Vilnius info@2bricks.lt +370 687 24672		Statinio projekto pavadinimas: Daugiabutis gyvenamasis namas. Linkmenų g. 32, Linkmenų g. 32A ir Utenos g. 41, Vilnius. Statybos projektas.	
	30378	PV / Arch.	Vytautas Augustinavičius	Statinio numeris ir pavadinimas: Sklypo schema
A1517	PDV / Arch.	Sigita Lapienytė		
			Dokumento pavadinimas: Urbanistinė sklypo schema	Laida 0
LT	Statytojas: UAB „Palatinas“ Lvovo g. 25 - 701, Vilnius.		Dokumento žymuo: 2019-02-01-PP-SA-01	Lapas Lapų 1 -

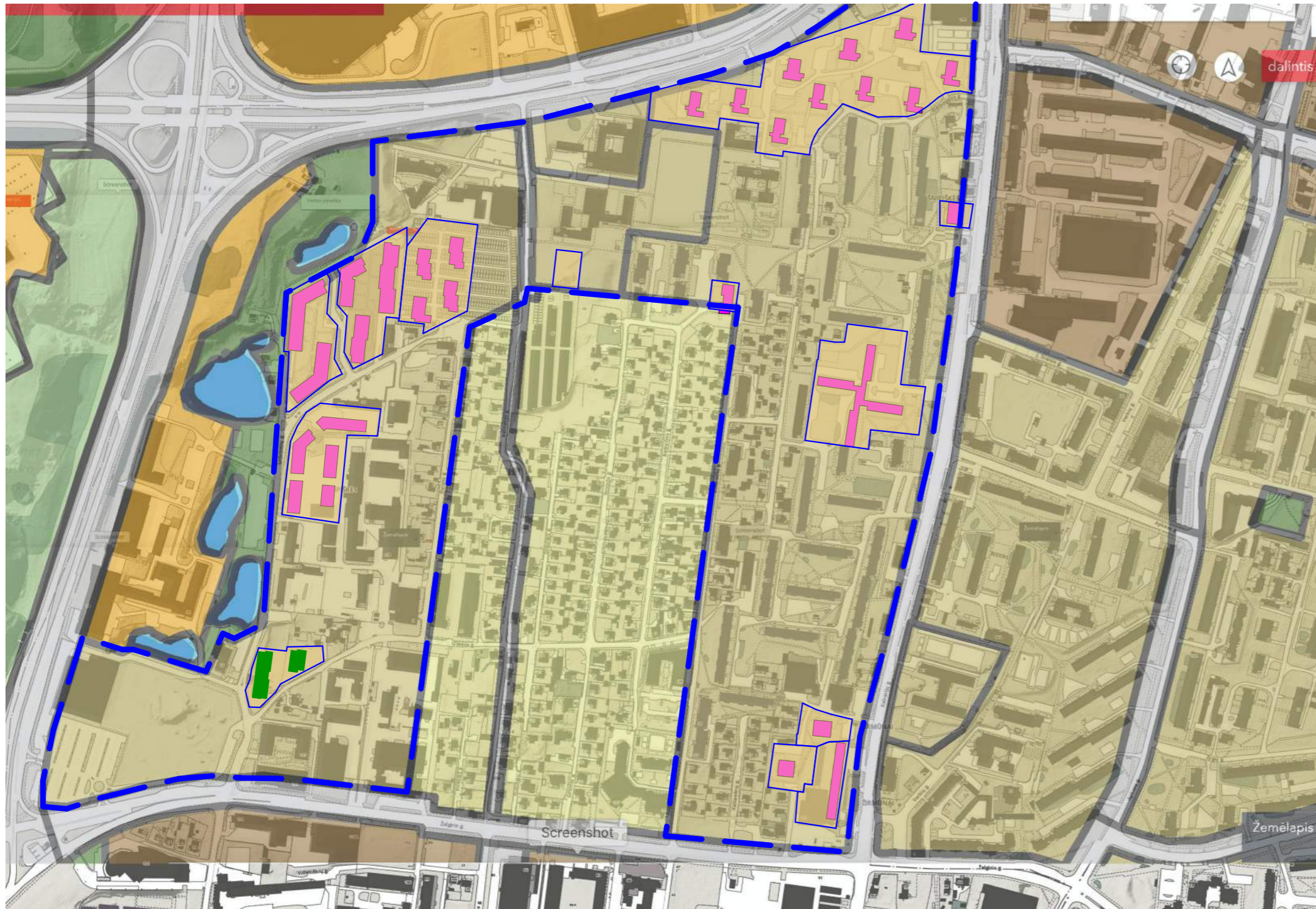

GRAFINIS ŽYMĖJIMAS

- - - Nagrinėjamos teritorijos ribos
- - - Teritorijos plotas 60,8 ha (608030 m.kv.)
- █ Esami arba suprojektuoti 6 aukštų ir aukštesni gyvenamieji pastatai.
- █ Projektuojami 6 aukštų ir aukštesni pastatai.
Užstatymo plotas 1480 m.kv.
Sklypo plotas 3068 m.kv.
- █ Sklypų su aukštesniais daugiau nei penki aukštai gyvenamaisiais pastatais plotas: 10,9 ha (109464 m.kv.)

SKAIČIAVIMAI

Šiuo metu užstatyta ir planuojama užstatyti aukštesniais nei 6 a. pastatais užimamas teritorijos plotas:
 $109464 + 3068 = 112532 \text{ m. kv. (11.2 ha)}$

Kas sudaro 18,4 proc visos teritorijos

0	2019-10-25	Visuomenės informavimui
LAIDA	IŠLEIDIMO DATA	LAIIDOS STATUSAS. KEITIMO PRIEŽASTIS (JEI TAIKOMA)

Atestato Nr.	2 Bricks Architects <small>Architecture starts when you carefully put two bricks together. There it begins.</small>		Statinio projekto pavadinimas: Daugiabutis gyvenamasis namas. Linkmenų g. 32, Linkmenų g. 32A ir Utenos g. 41, Vilnius. Statybos projektas.	
	Pylimo g. 22-11, Vilnius info@2bricks.lt +370 687 24672			Statinio numeris ir pavadinimas: Daugiabutis gyvenamasis namas (01)
	30378	PV / Arch. Vytautas Augustinavičius		
	A1517	PDV / Arch. Sigita Lapienytė	Dokumento pavadinimas: Nagrinėjamos teritorijos pastatų aukštingumo schema	Laida
		Arch. Egidijus Marcikonis		O
LT	Statytojas: UAB „Palatinas“ Lvovo g. 25 - 701, Vilnius.		Dokumento žymuo: 2019-02-01-PP-SA-02	Lapas
				Lapų
				02
				-

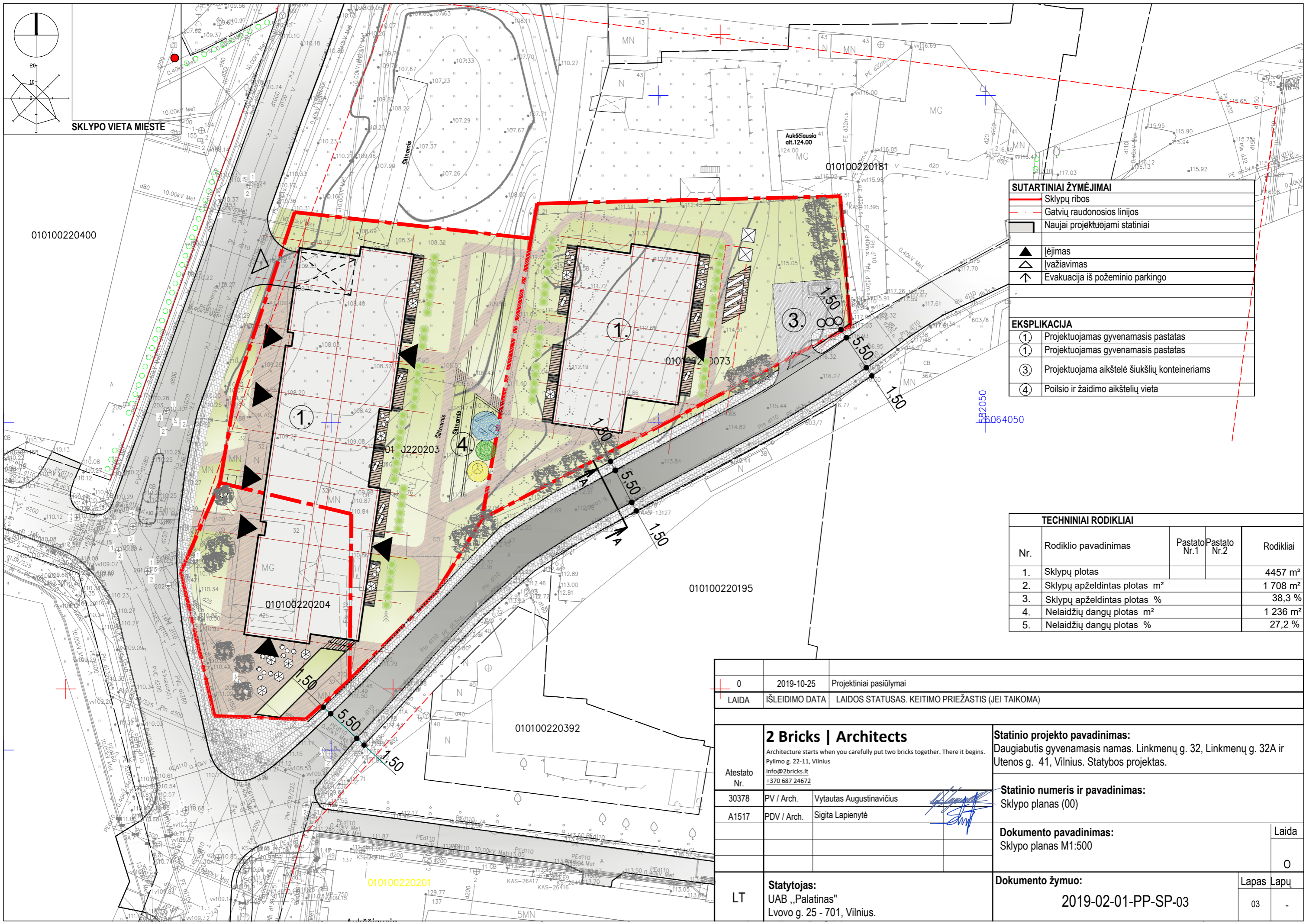

SKLYPO VIETA MIESTE

010100220400

010100220181

010100220073

010100220204

010100220195

010100220392

010100220201

SUTARTINIAI ŽYMĖJIMAI	
	Sklypų ribos
	Gatvių raudonosios linijos
	Naujai projektuojami statiniai
	Įėjimas
	Įvažiavimas
	Evakuacija iš požeminio parkingo
EKSPLIKACIJA	
①	Projektuojamas gyvenamasis pastatas
①	Projektuojamas gyvenamasis pastatas
③	Projektuojama aikštelė šiuikšlių konteineriams
④	Poilsio ir žaidimo aikštelių vieta

TECHNINIAI RODIKLIAI				
Nr.	Rodiklio pavadinimas	Pastato Nr.1	Pastato Nr.2	Rodikliai
1.	Sklypų plotas			4457 m ²
2.	Sklypų apželdintas plotas m ²			1 708 m ²
3.	Sklypų apželdintas plotas %			38,3 %
4.	Nelaidžių dangų plotas m ²			1 236 m ²
5.	Nelaidžių dangų plotas %			27,2 %

0	2019-10-25	Projektiniai pasiūlymai		
LAIDA	IŠLEIDIMO DATA	LAIDOS STATUSAS. KEITIMO PRIEŽASTIS (JEI TAIKOMA)		
Atestato Nr.	2 Bricks Architects Architecture starts when you carefully put two bricks together. There it begins. Pylimo g. 22-11, Vilnius info@2bricks.lt +370 687 24672		Statinio projekto pavadinimas: Daugiabutis gyvenamasis namas. Linkmenų g. 32, Linkmenų g. 32A ir Utenos g. 41, Vilnius. Statybos projektas.	
30378	PV / Arch.	Vytautas Augustinavičius	Statinio numeris ir pavadinimas: Sklypo planas (00)	
A1517	PDV / Arch.	Sigita Lapienytė	Dokumento pavadinimas: Sklypo planas M1:500	
LT	Statytojas: UAB „Palatinas“ Lvovo g. 25 - 701, Vilnius.		Dokumento žymuo: 2019-02-01-PP-SP-03	
			Laida	0
			Lapas Lapų	03 -

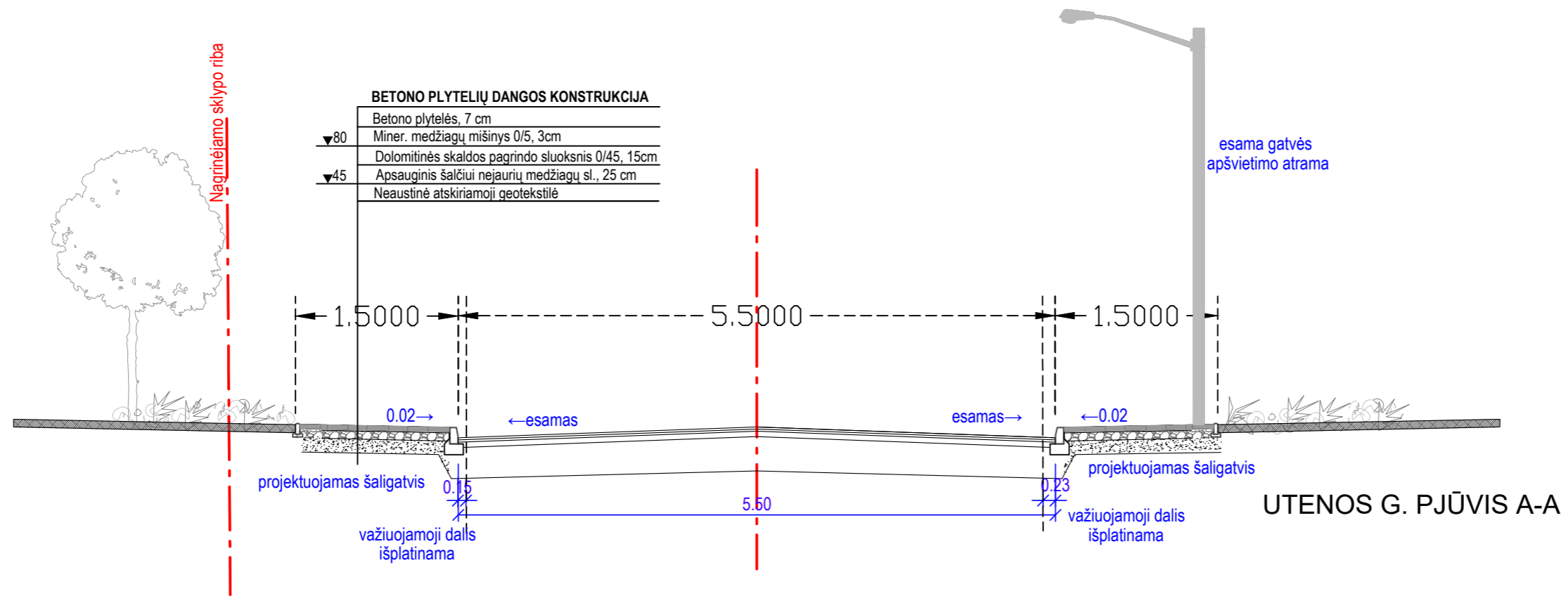

0	2019-10-25	Projektiniai pasiūlymai
LAIDA	IŠLEIDIMO DATA	LAIIDOS STATUSAS. KEITIMO PRIEŽASTIS (JEI TAIKOMA)
2 Bricks Architects Architecture starts when you carefully put two bricks together. There it begins. Pylimo g. 22-11, Vilnius info@2bricks.lt +370 687 24672		
Atestato Nr.	Statinio projekto pavadinimas: Daugiabutis gyvenamasis namas. Linkmenų g. 32, Linkmenų g. 32A ir Utenos g. 41, Vilnius. Statybos projektas.	
30378	PV / Arch.	Vytautas Augustinavičius
A1517	PDV / Arch.	Sigita Lapienytė
Statinio numeris ir pavadinimas: Sklypo planas (00)		Dokumento pavadinimas: Utenos g. pjūvis A-A
LT	Statytojas: UAB „Palatinas“ Lvovo g. 25 - 701, Vilnius.	Dokumento žymuo: 2019-02-01-PP-SP_04
		Laida
		0
		Lapas
		04
		Lapų
		-

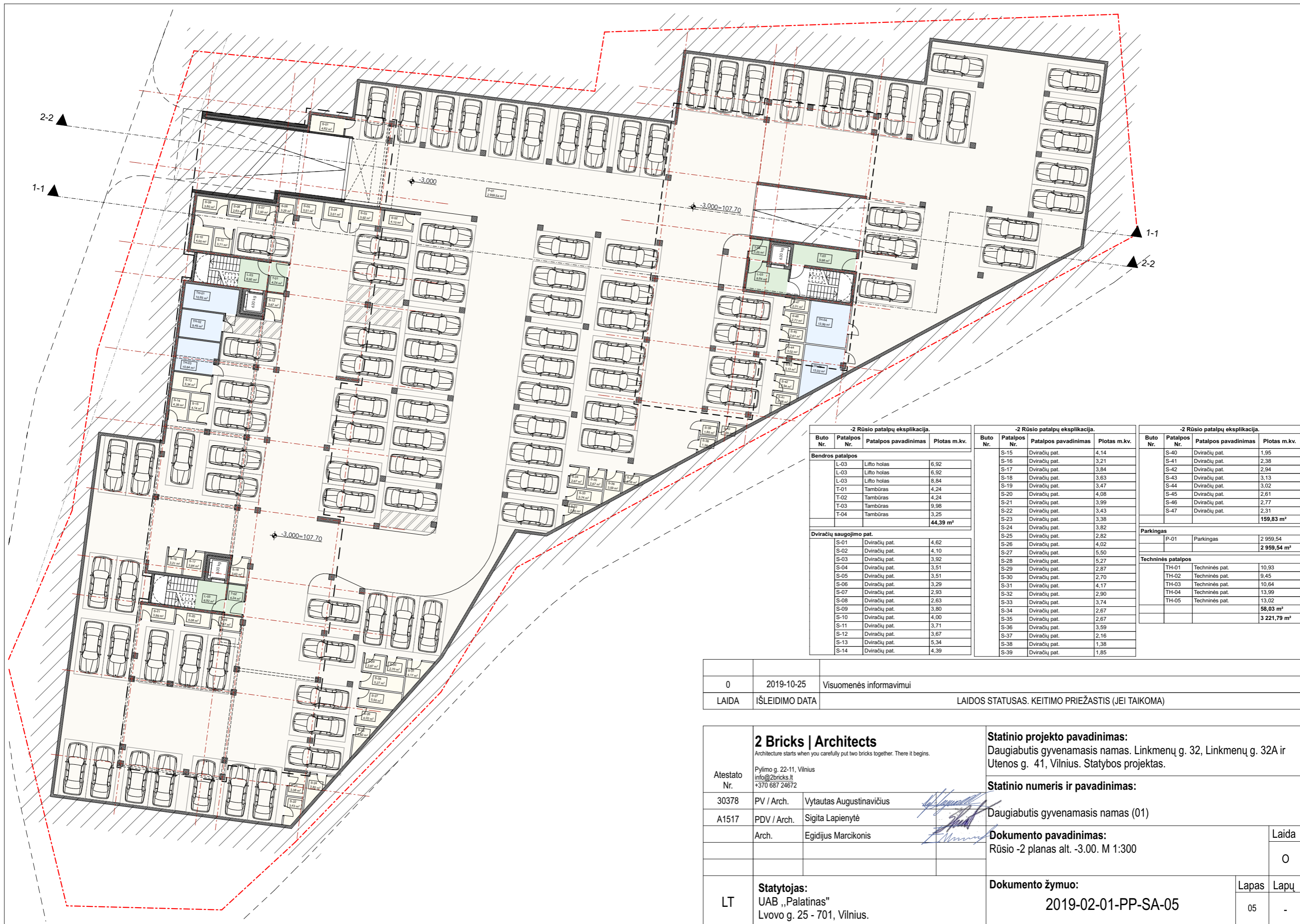

-2 Rūšio patalpų eksplikacija.

Buto Nr.	Patalpos Nr.	Patalpos pavadinimas	Plotas m.kv.
Bendros patalpos			
	L-03	Lifto holas	6,92
	L-03	Lifto holas	6,92
	L-03	Lifto holas	8,84
	T-01	Tambūras	4,24
	T-02	Tambūras	4,24
	T-03	Tambūras	9,98
	T-04	Tambūras	3,25
			44,39 m²
Dviračių saugojimo pat.			
	S-01	Dviračių pat.	4,62
	S-02	Dviračių pat.	4,10
	S-03	Dviračių pat.	3,92
	S-04	Dviračių pat.	3,51
	S-05	Dviračių pat.	3,51
	S-06	Dviračių pat.	3,29
	S-07	Dviračių pat.	2,93
	S-08	Dviračių pat.	2,63
	S-09	Dviračių pat.	3,80
	S-10	Dviračių pat.	4,00
	S-11	Dviračių pat.	3,71
	S-12	Dviračių pat.	3,67
	S-13	Dviračių pat.	5,34
	S-14	Dviračių pat.	4,39

-2 Rūšio patalpų eksplikacija.

Buto Nr.	Patalpos Nr.	Patalpos pavadinimas	Plotas m.kv.
	S-15	Dviračių pat.	4,14
	S-16	Dviračių pat.	3,21
	S-17	Dviračių pat.	3,84
	S-18	Dviračių pat.	3,63
	S-19	Dviračių pat.	3,47
	S-20	Dviračių pat.	4,08
	S-21	Dviračių pat.	3,99
	S-22	Dviračių pat.	3,43
	S-23	Dviračių pat.	3,38
	S-24	Dviračių pat.	3,82
	S-25	Dviračių pat.	2,82
	S-26	Dviračių pat.	4,02
	S-27	Dviračių pat.	5,50
	S-28	Dviračių pat.	5,27
	S-29	Dviračių pat.	2,87
	S-30	Dviračių pat.	2,70
	S-31	Dviračių pat.	4,17
	S-32	Dviračių pat.	2,90
	S-33	Dviračių pat.	3,74
	S-34	Dviračių pat.	2,67
	S-35	Dviračių pat.	2,67
	S-36	Dviračių pat.	3,59
	S-37	Dviračių pat.	2,16
	S-38	Dviračių pat.	1,38
	S-39	Dviračių pat.	1,85

-2 Rūšio patalpų eksplikacija.

Buto Nr.	Patalpos Nr.	Patalpos pavadinimas	Plotas m.kv.
	S-40	Dviračių pat.	1,95
	S-41	Dviračių pat.	2,38
	S-42	Dviračių pat.	2,94
	S-43	Dviračių pat.	3,13
	S-44	Dviračių pat.	3,02
	S-45	Dviračių pat.	2,61
	S-46	Dviračių pat.	2,77
	S-47	Dviračių pat.	2,31
			159,83 m²
Parkingas			
	P-01	Parkingas	2 959,54
			2 959,54 m²
Techninės patalpos			
	TH-01	Techninės pat.	10,93
	TH-02	Techninės pat.	9,45
	TH-03	Techninės pat.	10,64
	TH-04	Techninės pat.	13,99
	TH-05	Techninės pat.	13,02
			58,03 m²
			3 221,79 m²

0	2019-10-25	Visuomenės informavimui
LAIDA	IŠLEIDIMO DATA	LAIDOS STATUSAS. KEITIMO PRIEŽASTIS (JEI TAIKOMA)

Atestato Nr.	2 Bricks Architects Architecture starts when you carefully put two bricks together. There it begins.		Statinio projekto pavadinimas: Daugiabutis gyvenamasis namas. Linkmenų g. 32, Linkmenų g. 32A ir Utenos g. 41, Vilnius. Statybos projektas.
	Pylimo g. 22-11, Vilnius info@2bricks.lt +370 687 24672		
30378	PV / Arch.	Vytautas Augustinavičius	Statinio numeris ir pavadinimas: Daugiabutis gyvenamasis namas (01)
A1517	PDV / Arch.	Sigita Lapienytė	
	Arch.	Egidijus Marcikonis	Dokumento pavadinimas: Rūšio -2 planas alt. -3.00. M 1:300
LT	Statytojas: UAB „Palatinas“ Lvovo g. 25 - 701, Vilnius.	Dokumento žymuo: 2019-02-01-PP-SA-05	Laida O
			Lapas 05
			Lapų -

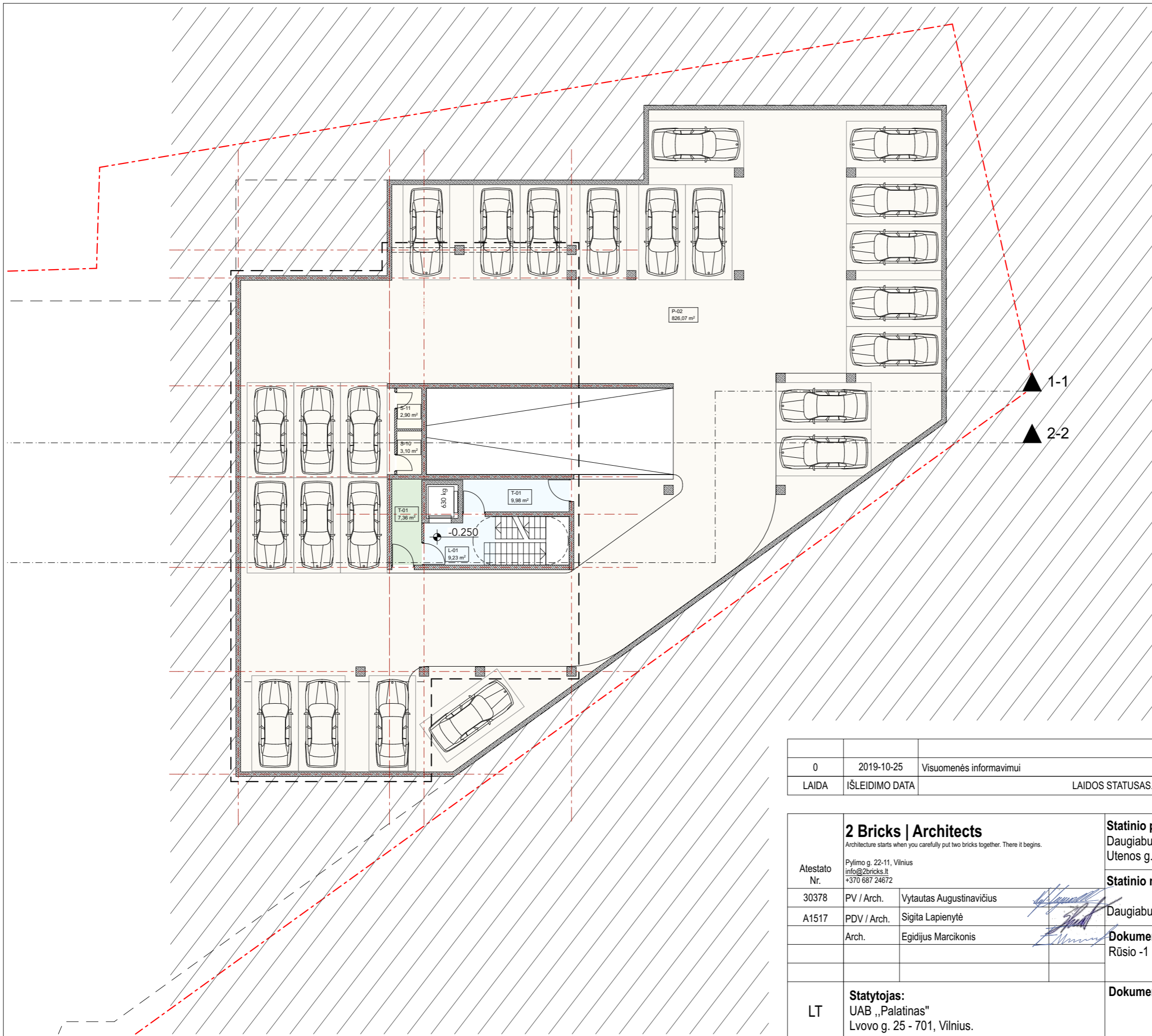

-1 Rūsio patalpų eksplikacija. 1- Korpusas			
Buto Nr.	Patalpos Nr.	Patalpos pavadinimas	Plotas m.kv.
Bendro naudojimo patalpos			
	L-01	Lifto holas	9,23
	T-01	Tambūras	9,98
			19,21 m²
Bendros patalpos			
	T-01	Tambūras	7,36
			7,36 m²
Dviračių saugojimo pat.			
	S-10	Dviračių pat.	3,10
	S-11	Dviračių pat.	2,90
			6,00 m²
Parkingas			
	P-02	Parkingas	826,07
			826,07 m²
			858,64 m²

0	2019-10-25	Visuomenės informavimui
LAIDA	IŠLEIDIMO DATA	LAIIDOS STATUSAS. KEITIMO PRIEŽASTIS (JEI TAIKOMA)

2 Bricks Architects <small>Architecture starts when you carefully put two bricks together. There it begins.</small>		Statinio projekto pavadinimas: Daugiabutis gyvenamasis namas. Linkmenų g. 32, Linkmenų g. 32A ir Utenos g. 41, Vilnius. Statybos projektas.	
Atestato Nr. 30378	PV / Arch. Vytautas Augustinavičius	Statinio numeris ir pavadinimas: Daugiabutis gyvenamasis namas (01)	
A1517	PDV / Arch. Sigita Lapienytė	Dokumento pavadinimas: Rūsio -1 planas. M 1:200	Laida O
Arch. Egidijus Marcikonis		Dokumento žymuo: 2019-02-01-PP-SA-06	Lapas 06
LT	Statytojas: UAB „Palatinas“ Lvovo g. 25 - 701, Vilnius.		Lapų -

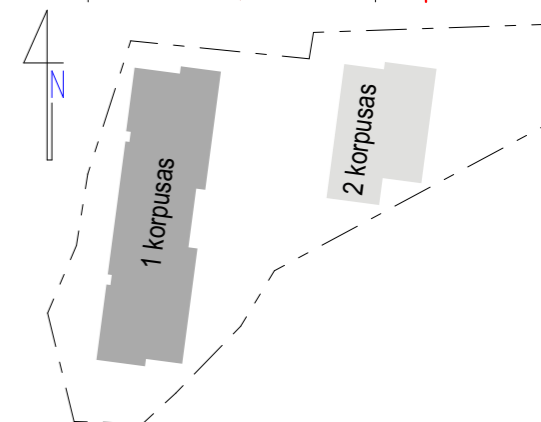
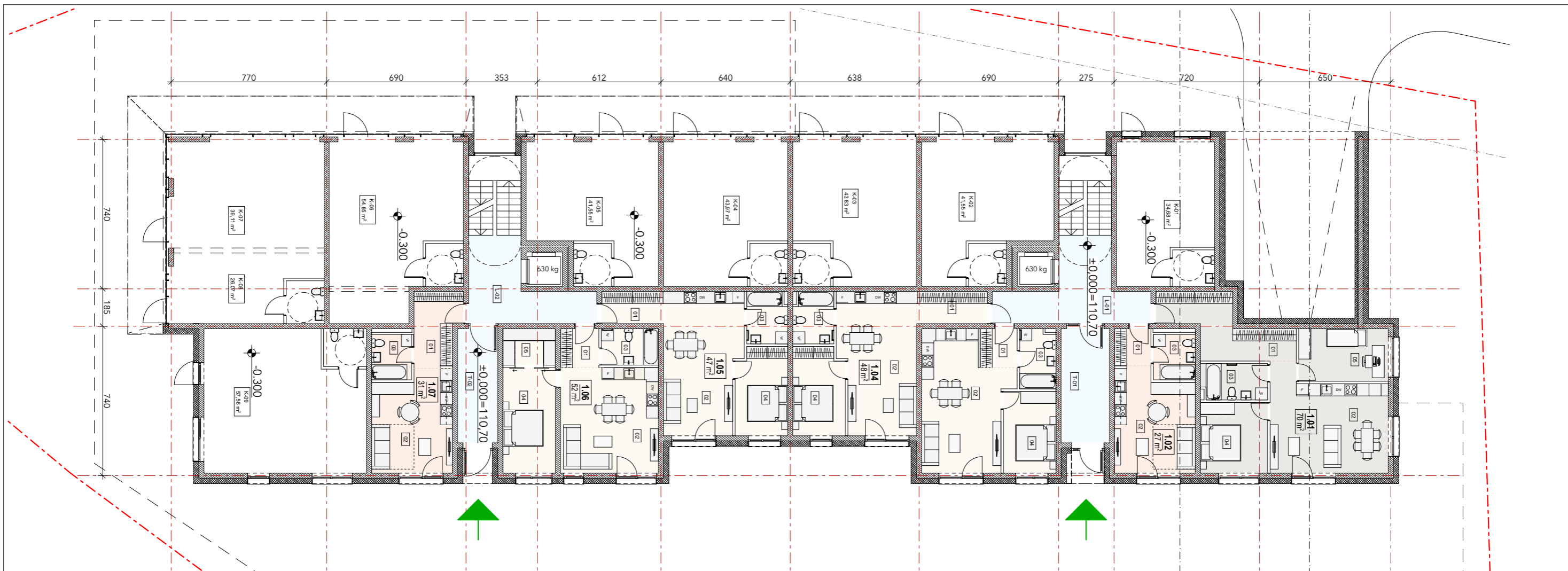

Pirmo aukšto patalpų eksplikacija. 1 - Korpusas

Buto Nr.	Patalpos Nr.	Patalpos pavadinimas	Plotas m.kv.
1.01			
	01	Tambūras	14,07
	02	Svetainė - valgomasis	27,34
	03	Vonia	5,81
	04	Miegamasis	11,64
	05	Kambarys	11,52
			70,38 m²
1.02			
	01	Tambūras	3,30
	02	Svetainė - valgomasis	19,38
	03	Vonia	4,67
			27,35 m²
1.03			
	01	Tambūras	3,52
	02	Svetainė - valgomasis	26,73
	03	Vonia	5,18
	04	Miegamasis	10,53
			45,96 m²
1.04			
	01	Tambūras	5,60
	02	Svetainė - valgomasis	26,22
	03	Vonia	5,07
	04	Miegamasis	11,11
			48,00 m²
1.05			
	01	Tambūras	4,88
	02	Svetainė - valgomasis	26,22

Pirmo aukšto patalpų eksplikacija. 1 - Korpusas

Buto Nr.	Patalpos Nr.	Patalpos pavadinimas	Plotas m.kv.
	03	Vonia	5,07
	04	Miegamasis	11,11
			47,28 m²
1.06			
	01	Tambūras	3,66
	02	Svetainė - valgomasis	25,34
	03	Vonia	5,08
	04	Miegamasis	13,58
	05	Drabužinė	4,68
			52,34 m²
1.07			
	01	Tambūras	8,04
	02	Svetainė - valgomasis	19,30
	03	Vonia	4,44
			31,78 m²
Bendro naudojimo patalpos			
	L-01	Laiptinė	19,79
	L-02	Laiptinė	17,39
	T-01	Tambūras	11,86
	T-02	Tambūras	11,30
			60,34 m²
komercinės patalpos			
	K-01	Komercinės pat.	34,68
	K-02	Komercinės pat.	41,55
	K-03	Komercinės pat.	43,83
	K-04	Komercinės pat.	43,97
	K-05	Komercinės pat.	41,55

Pirmo aukšto patalpų eksplikacija. 1 - Korpusas

Buto Nr.	Patalpos Nr.	Patalpos pavadinimas	Plotas m.kv.
	K-06	Komercinės pat.	54,85
	K-07	Komercinės pat.	39,11
	K-08	Komercinės pat.	26,07
	K-09	Komercinės pat.	57,56
			383,17 m²
			766,60 m²

0	2019-10-25	Visuomenės informavimui
LAIDA	IŠLEIDIMO DATA	LAIDOS STATUSAS. KEITIMO PRIEŽASTIS (JEI TAIKOMA)

2 Bricks Architects <small>Architecture starts when you carefully put two bricks together. There it begins.</small>		Statinio projekto pavadinimas: Daugiabutis gyvenamasis namas. Linkmenų g. 32, Linkmenų g. 32A ir Utenos g. 41, Vilnius. Statybos projektas.	
Atestato Nr.	Pylimo g. 22-11, Vilnius info@2bricks.lt +370 687 24672	Statinio numeris ir pavadinimas: Daugiabutis gyvenamasis namas (01)	
30378	PV / Arch. Vytautas Augustinavičius	Dokumento pavadinimas: Pirmas aukštas. M 1:200	Laida
A1517	PDV / Arch. Sigita Lapienyte		O
	Arch. Egidijus Marcikonis	Dokumento žymuo: 2019-02-01-PP-SA-07	Lapas
LT	Statytojas: UAB „Palatinas“ Lvovo g. 25 - 701, Vilnius.		Lapų
			07 -

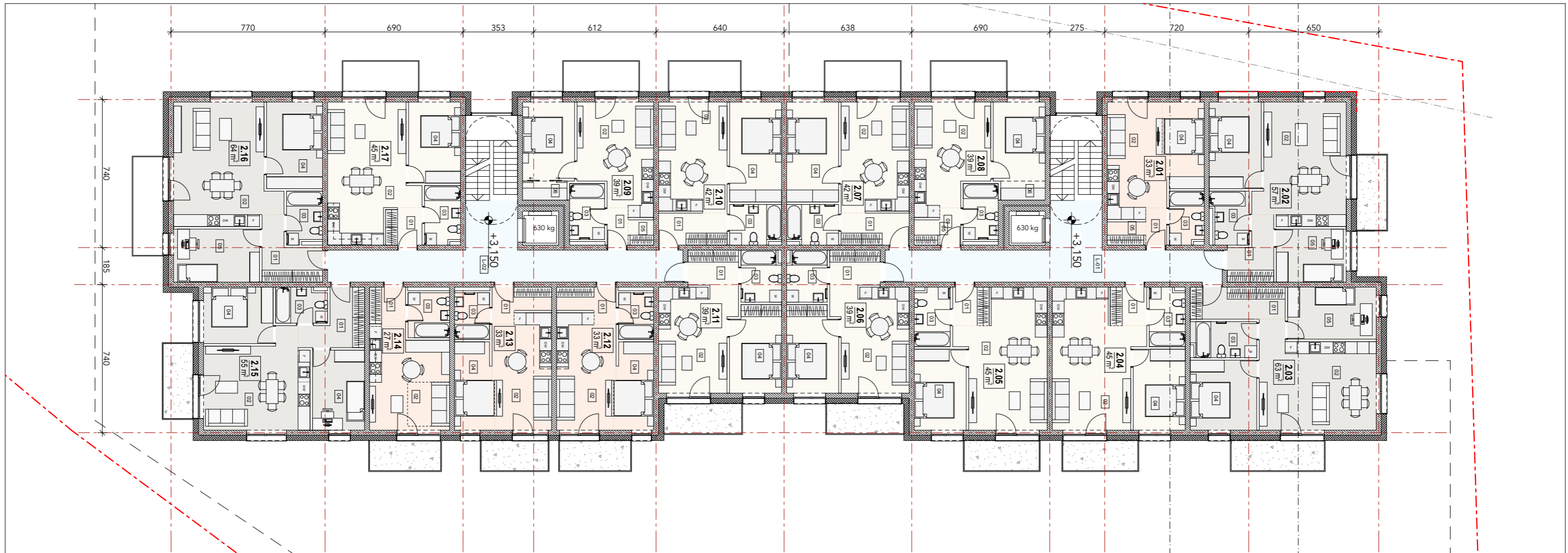

Antro-tipinio aukšto patalpų eksplikacija. 1 - Korpusas

Buto Nr.	Patalpos Nr.	Patalpos pavadinimas	Plotas m.kv.
2.01	01	Tambūras	1,95
	02	Svetainė - valgomasis	16,25
	03	Vonia	4,54
	04	Miegamasis	8,63
	05	Drabužinė	2,12
			33,49 m²
2.02	01	Tambūras	5,83
	02	Svetainė - valgomasis	26,00
	03	Vonia	4,85
	04	Miegamasis	11,26
	05	Kambarys	9,27
			57,21 m²
2.03	01	Tambūras	7,59
	02	Svetainė - valgomasis	27,34
	03	Vonia	5,78
	04	Miegamasis	11,64
	05	Kambarys	11,52
			63,87 m²
2.04	01	Tambūras	3,52
	02	Svetainė - valgomasis	26,73
	03	Vonia	5,18
	04	Miegamasis	10,53
			45,96 m²
2.05	01	Tambūras	3,52
	02	Svetainė - valgomasis	26,73
	03	Vonia	5,18
	04	Miegamasis	10,53
			45,96 m²
2.06	01	Tambūras	4,42
	02	Svetainė - valgomasis	18,95
	03	Vonia	5,07
			39,55 m²

Antro-tipinio aukšto patalpų eksplikacija. 1 - Korpusas

Buto Nr.	Patalpos Nr.	Patalpos pavadinimas	Plotas m.kv.	
2.07	04	Miegamasis	11,11	
				11,11 m²
	2.08	01	Tambūras	1,95
		02	Svetainė - valgomasis	18,83
03		Vonia	4,89	
04		Miegamasis	10,27	
			39,55 m²	
2.09	01	Tambūras	1,95	
	02	Svetainė - valgomasis	18,83	
	03	Vonia	4,89	
	04	Miegamasis	10,27	
	05	Drabužinė	1,50	
	06	Drabužinė	2,11	
			39,55 m²	
2.10	01	Tambūras	5,45	
	02	Svetainė - valgomasis	18,68	
	03	Vonia	5,07	
	04	Miegamasis	12,99	
			42,19 m²	
2.11	01	Tambūras	1,95	
	02	Svetainė - valgomasis	18,83	
	03	Vonia	4,89	
	04	Miegamasis	10,27	
			39,55 m²	
2.12	01	Tambūras	5,45	
	02	Svetainė - valgomasis	18,68	
	03	Vonia	5,07	
	04	Miegamasis	12,99	
			42,19 m²	
2.13	01	Tambūras	4,16	
	02	Svetainė - valgomasis	16,50	
	03	Vonia	4,08	
	04	Miegamasis	8,44	
			33,18 m²	
2.14	01	Tambūras	3,45	
	02	Svetainė - valgomasis	19,23	
	03	Vonia	4,67	
			27,35 m²	
2.15	01	Tambūras	6,98	
	02	Svetainė - valgomasis	23,39	
	03	Vonia	4,45	
	04	Kambarys	10,40	
	04	Miegamasis	9,83	
			55,05 m²	
2.16	01	Tambūras	7,03	
	02	Svetainė - valgomasis	29,20	
	03	Vonia	4,53	
	04	Miegamasis	12,12	
	05	Kambarys	11,40	
			64,28 m²	
2.17	01	Tambūras	3,36	
	02	Svetainė - valgomasis	26,83	
	03	Vonia	5,18	
	04	Miegamasis	10,53	
			45,90 m²	
Bendro naudojimo patalpos				

Antro-tipinio aukšto patalpų eksplikacija. 1 - Korpusas

Buto Nr.	Patalpos Nr.	Patalpos pavadinimas	Plotas m.kv.
2.13	01	Tambūras	4,16
	02	Svetainė - valgomasis	16,50
	03	Vonia	4,08
	04	Miegamasis	8,44
			33,18 m²
2.14	01	Tambūras	3,45
	02	Svetainė - valgomasis	19,23
	03	Vonia	4,67
			27,35 m²
2.15	01	Tambūras	6,98
	02	Svetainė - valgomasis	23,39
	03	Vonia	4,45
	04	Kambarys	10,40
	04	Miegamasis	9,83
			55,05 m²
2.16	01	Tambūras	7,03
	02	Svetainė - valgomasis	29,20
	03	Vonia	4,53
	04	Miegamasis	12,12
	05	Kambarys	11,40
			64,28 m²
2.17	01	Tambūras	3,36
	02	Svetainė - valgomasis	26,83
	03	Vonia	5,18
	04	Miegamasis	10,53
			45,90 m²

Antro-tipinio aukšto patalpų eksplikacija. 1 - Korpusas

Buto Nr.	Patalpos Nr.	Patalpos pavadinimas	Plotas m.kv.
L-01	L-01	Laiptinė	33,41
	L-02	Laiptinė	34,88
			68,29 m²
			816,30 m²

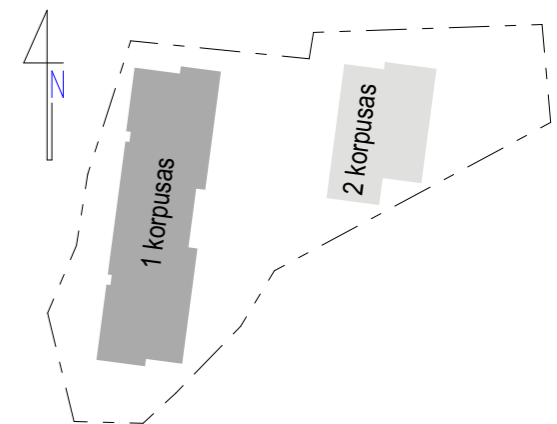

0	2019-10-25	Visuomenės informavimui
LAIDA	IŠLEIDIMO DATA	LAIDOS STATUSAS. KEITIMO PRIEŽASTIS (JEI TAIKOMA)

Atestato Nr.	2 Bricks Architects <small>Architecture starts when you carefully put two bricks together. There it begins.</small> Pylimo g. 22-11, Vilnius info@2bricks.lt +370 687 24672		Statinio projekto pavadinimas: Daugiabutis gyvenamasis namas. Linkmenų g. 32, Linkmenų g. 32A ir Utenos g. 41, Vilnius. Statybos projektas.
	30378	PV / Arch.	
A1517	PDV / Arch.	Sigita Lapienytė	Statinio numeris ir pavadinimas: Daugiabutis gyvenamasis namas (01)
	Arch.	Egidijus Marcikonis	
LT	Statytojas: UAB „Palatinas“ Lvovo g. 25 - 701, Vilnius.		Dokumento žymuo: 2019-02-01-PP-SA-08
			Laida O Lapas 08 Lapų -

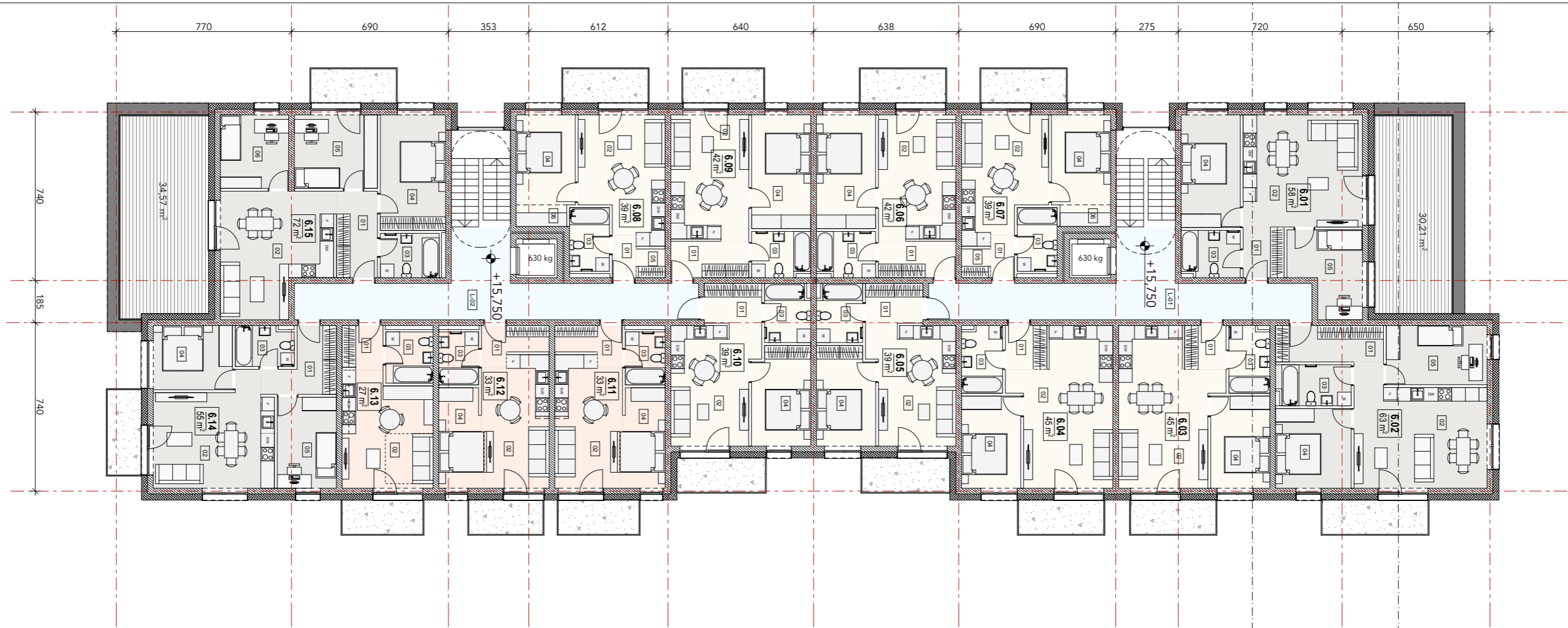

Šešto aukšto patalpų eksplikacija. 1 - Korpusas

Buto Nr.	Patalpos Nr.	Patalpos pavadinimas	Plotas m.kv.
6,01	01	Tambūras	3,97
	02	Svetainė - valgomasis	25,87
	03	Vonia	5,23
	04	Miegamasis	12,86
	05	Kambarys	10,62
			58,55 m²
6,02	01	Tambūras	7,59
	02	Svetainė - valgomasis	27,34
	03	Vonia	5,78
	04	Miegamasis	11,64
	05	Kambarys	11,52
			63,87 m²
6,03	01	Tambūras	3,52
	02	Svetainė - valgomasis	26,73
	03	Vonia	5,18
	04	Miegamasis	10,53
			45,96 m²
6,04	01	Tambūras	3,52
	02	Svetainė - valgomasis	26,73
	03	Vonia	5,18
	04	Miegamasis	10,53
			45,96 m²
6,05	01	Tambūras	4,42
	02	Svetainė - valgomasis	18,95
	03	Vonia	5,07
	04	Miegamasis	11,11
			39,55 m²
6,06			

Šešto aukšto patalpų eksplikacija. 1 - Korpusas

Buto Nr.	Patalpos Nr.	Patalpos pavadinimas	Plotas m.kv.
6,01	01	Tambūras	5,45
	02	Svetainė - valgomasis	18,68
	03	Vonia	5,07
	04	Miegamasis	12,99
			42,19 m²
6,07	01	Tambūras	1,95
	02	Svetainė - valgomasis	18,83
	03	Vonia	4,89
	04	Miegamasis	10,27
	05	Drabužinė	1,50
	06	Drabužinė	2,11
			39,55 m²
6,08	01	Tambūras	1,95
	02	Svetainė - valgomasis	18,83
	03	Vonia	4,89
	04	Miegamasis	10,27
	05	Drabužinė	1,50
	06	Drabužinė	2,11
			39,55 m²
6,09	01	Tambūras	5,45
	02	Svetainė - valgomasis	18,68
	03	Vonia	5,07
	04	Miegamasis	12,99
			42,19 m²
6,10	01	Tambūras	4,42
	02	Svetainė - valgomasis	18,95
	03	Vonia	5,07
	04	Miegamasis	11,11
			39,55 m²
6,11			

Šešto aukšto patalpų eksplikacija. 1 - Korpusas

Buto Nr.	Patalpos Nr.	Patalpos pavadinimas	Plotas m.kv.
6,01	01	Tambūras	4,16
	02	Svetainė - valgomasis	16,50
	03	Vonia	4,08
	04	Miegamasis	8,44
			33,18 m²
6,12	01	Tambūras	4,16
	02	Svetainė - valgomasis	16,50
	03	Vonia	4,08
	04	Miegamasis	8,44
			33,18 m²
6,13	01	Tambūras	3,45
	02	Svetainė - valgomasis	19,23
	03	Vonia	4,67
			27,35 m²
6,14	01	Tambūras	6,98
	02	Svetainė - valgomasis	23,39
	03	Vonia	4,45
	04	Miegamasis	9,83
	05	Kambarys	10,40
			55,05 m²
6,15	01	Tambūras	6,84
	02	Svetainė - valgomasis	24,60
	03	Vonia	5,05
	04	Miegamasis	14,57
	05	Kambarys	11,79
	06	Kambarys	9,68
			72,53 m²
Bendro naudojimo patalpos			
L-01	Laiptinė		33,41
L-02	Laiptinė		34,88

Šešto aukšto patalpų eksplikacija. 1 - Korpusas

Buto Nr.	Patalpos Nr.	Patalpos pavadinimas	Plotas m.kv.
			68,29 m²
			746,50 m²

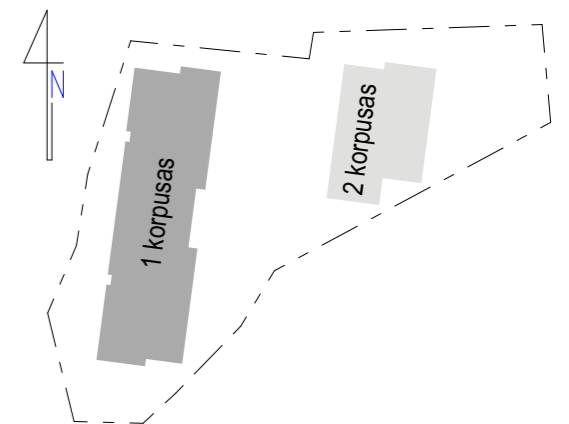

0	2019-10-25	Visuomenės informavimui
LAI DA	IŠLEIDIMO DATA	LAI DOS STATUSAS. KEITIMO PRIEŽASTIS (JEI TAI KOMA)

Atestato Nr.	2 Bricks Architects <small>Architecture starts when you carefully put two bricks together. There it begins.</small>		Statinio projekto pavadinimas: Daugiabutis gyvenamasis namas. Linkmenų g. 32, Linkmenų g. 32A ir Utenos g. 41, Vilnius. Statybos projektas.	
	30378	PV / Arch.		Vytautas Augustinavičius
A1517	PDV / Arch.	Sigita Lapienyte	Statinio numeris ir pavadinimas: Daugiabutis gyvenamasis namas (01)	
	Arch.	Egidijus Marcikonis		
LT	Statytojas: UAB „Palatinas“ Lvovo g. 25 - 701, Vilnius.		Dokumento pavadinimas: Šeštas aukštas. M 1:200	Laida
			Dokumento žymuo: 2019-02-01-PP-SA-09	Lapas
			09	Lapų
			-	

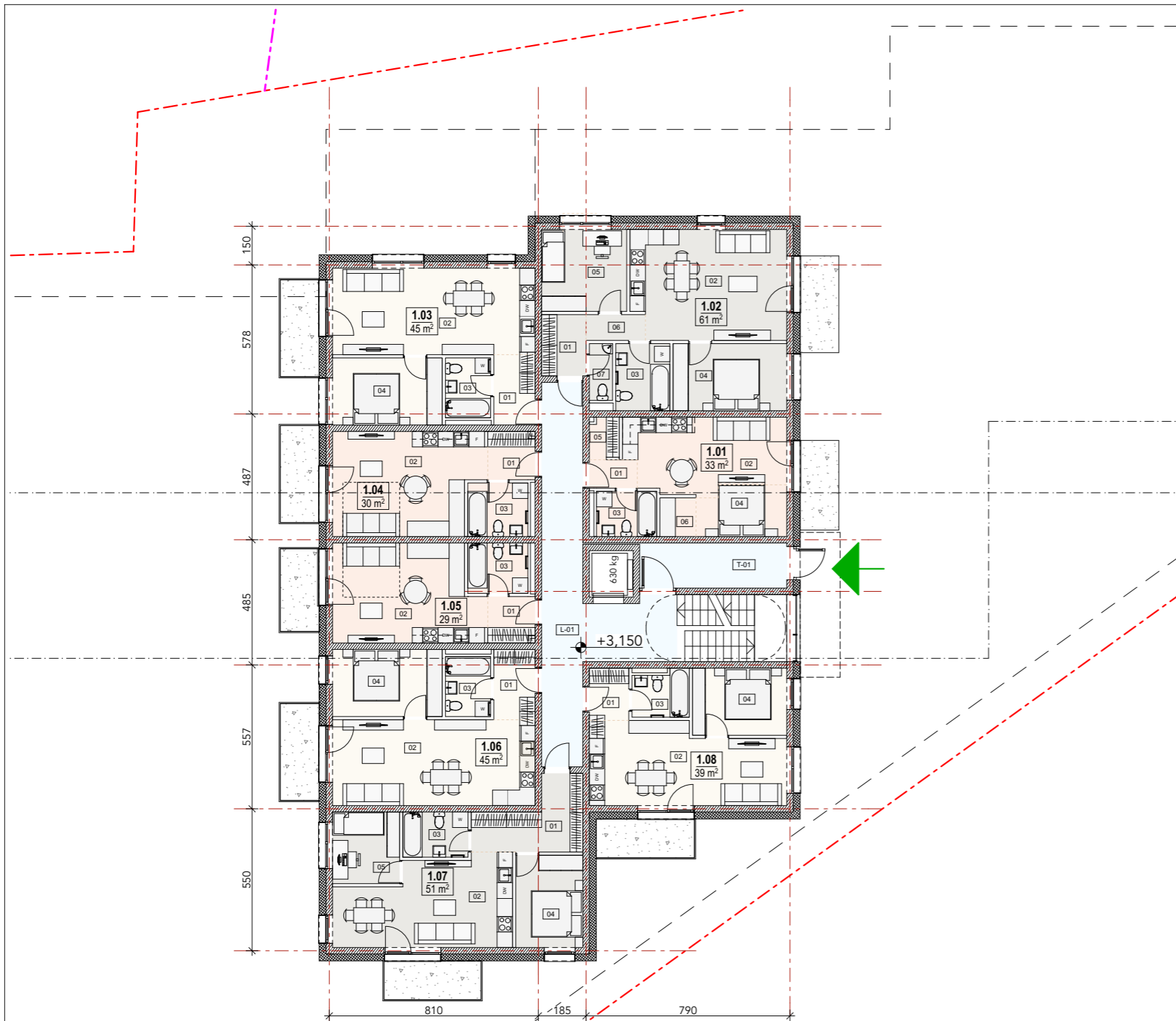

Pirmo aukšto patalpų eksplikacija. 2 - Korpusas			
Buto Nr.	Patalpos Nr.	Patalpos pavadinimas	Plotas m.kv.
1.01			
	01	Tambūras	2,05
	02	Svetainė - valgomasis	17,21
	03	Vonia	4,08
	04	Miegamasis	6,60
	05	Drabužinė	1,79
	06	Drabužinė	2,10
			33,83 m²
1.02			
	01	Tambūras	4,10
	02	Svetainė - valgomasis	25,45
	03	Vonia	5,45
	04	Miegamasis	11,45
	05	Kambarys	10,48
	06	Koridorius	2,30
	07	WC3	1,98
			61,21 m²
1.03			
	01	Tambūras	4,36
	02	Svetainė - valgomasis	26,32
	03	Vonia	4,06
	04	Miegamasis	11,05
			45,79 m²
1.04			
	01	Tambūras	3,36
	02	Svetainė - valgomasis	22,44
	03	Vonia	4,83
			30,63 m²
1.05			
	01	Tambūras	3,23
	02	Svetainė - valgomasis	21,37
	03	Vonia	4,54
			29,14 m²
1.06			
	01	Tambūras	4,36
	02	Svetainė - valgomasis	26,10
	03	Vonia	4,06
	04	Miegamasis	11,05
			45,57 m²
1.07			

Pirmo aukšto patalpų eksplikacija. 2 - Korpusas			
Buto Nr.	Patalpos Nr.	Patalpos pavadinimas	Plotas m.kv.
	01	Tambūras	9,10
	02	Svetainė - valgomasis	21,27
	03	Vonia	4,42
	04	Miegamasis	9,29
	05	Kambarys	7,22
			51,30 m²
1.08			
	01	Tambūras	3,07
	02	Svetainė - valgomasis	22,60
	03	Vonia	4,01
	04	Miegamasis	9,49
			39,17 m²
Bendro naudojimo patalpos			
	L-01	Laiptinė	32,57
	T-01	Tambūras	9,98
			42,55 m²
			379,19 m²

0	2019-10-25	Visuomenės informavimui
LAIDA	IŠLEIDIMO DATA	LAIIDOS STATUSAS. KEITIMO PRIEŽASTIS (JEI TAIKOMA)

2 Bricks Architects <small>Architecture starts when you carefully put two bricks together. There it begins.</small>		Statinio projekto pavadinimas: Daugiabutis gyvenamasis namas. Linkmenų g. 32, Linkmenų g. 32A ir Utenos g. 41, Vilnius. Statybos projektas.	
Atestato Nr.	Pylimo g. 22-11, Vilnius info@2bricks.lt +370 687 24672	Statinio numeris ir pavadinimas: Daugiabutis gyvenamasis namas (01)	
30378	PV / Arch. Vytautas Augustinavičius	Dokumento pavadinimas: Pirmas aukštas. M 1:200	Laida
A1517	PDV / Arch. Sigita Lapienytė		O
	Arch. Egidijus Marcikonis	Dokumento žymuo: 2019-02-01-PP-SA-10	Lapas
LT	Statytojas: UAB „Palatinas“ Lvovo g. 25 - 701, Vilnius.		Lapų
			10 -

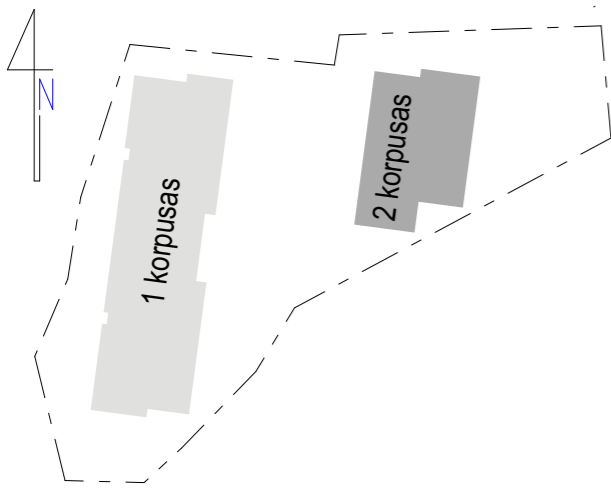

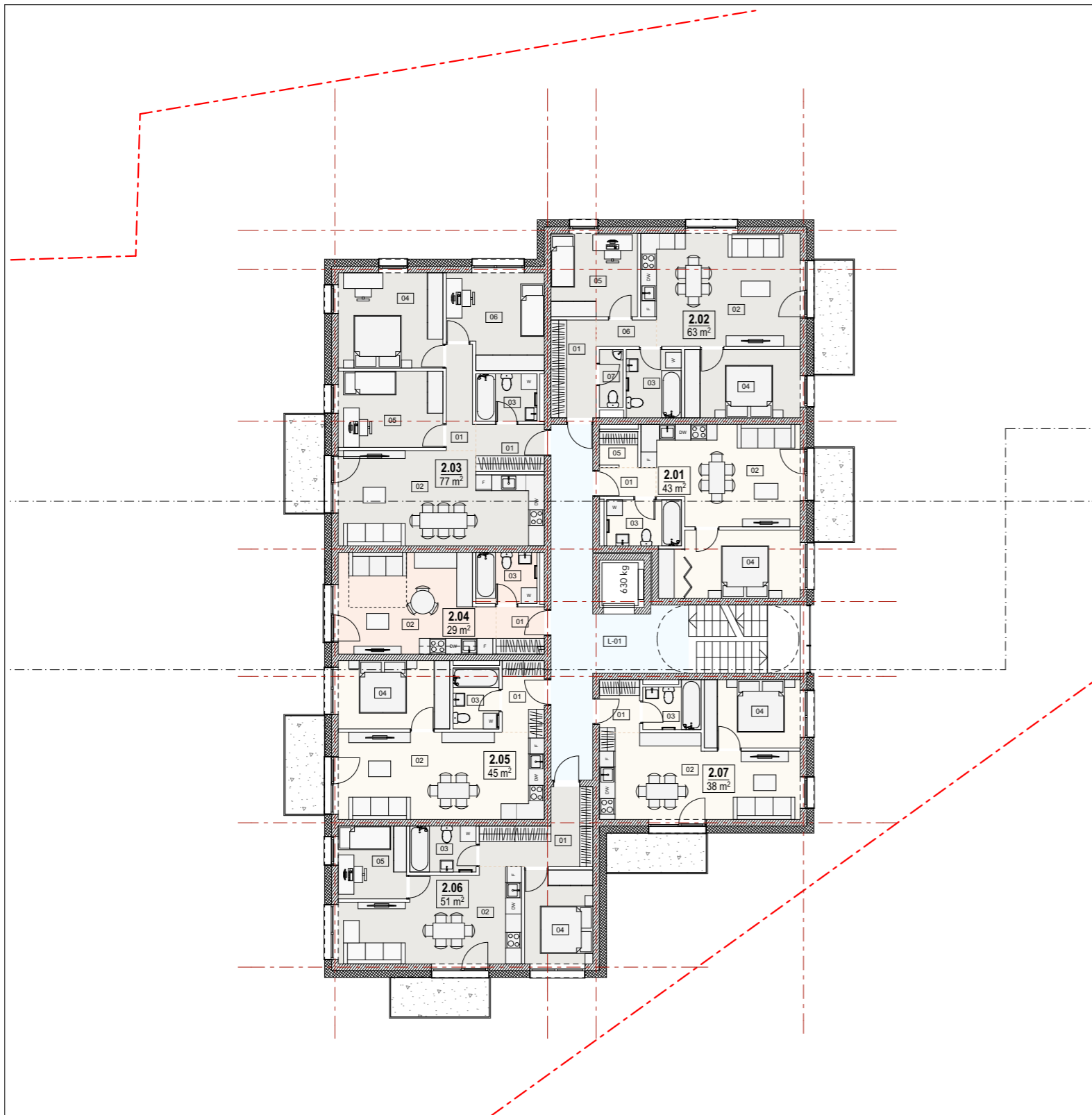

Antro - tipinio aukšto patalpų eksplikacija. 2 - Korpusas			
Buto Nr.	Patalpos Nr.	Patalpos pavadinimas	Plotas m.kv.
2.01			
	01	Tambūras	2,38
	02	Svetainė - valgomasis	21,11
	03	Vonia	4,98
	04	Miegamasis	13,31
	05	Drabužinė	1,93
			43,71 m²
2.02			
	01	Tambūras	6,43
	02	Svetainė - valgomasis	25,55
	03	Vonia	5,45
	04	Miegamasis	11,45
	05	Kambarys	10,48
	06	Koridorius	2,30
	07	WC3	1,98
			63,64 m²
2.03			
	01	Tambūras	4,70
	01	Tambūras	4,18
	02	Svetainė - valgomasis	26,04
	03	Vonia	4,19
	04	Miegamasis	14,36
	05	Kambarys	11,57
	06	Kambarys	12,65
			77,69 m²
2.04			
	01	Tambūras	3,23
	02	Svetainė - valgomasis	21,37
	03	Vonia	4,54
			29,14 m²
2.05			
	01	Tambūras	4,36
	02	Svetainė - valgomasis	26,10
	03	Vonia	4,06
	04	Miegamasis	11,05
			45,57 m²
2.06			

Antro - tipinio aukšto patalpų eksplikacija. 2 - Korpusas			
Buto Nr.	Patalpos Nr.	Patalpos pavadinimas	Plotas m.kv.
	01	Tambūras	9,10
	02	Svetainė - valgomasis	21,27
	03	Vonia	4,42
	04	Miegamasis	9,29
	05	Kambarys	7,22
			51,30 m²
2.07			
	01	Tambūras	3,07
	02	Svetainė - valgomasis	22,60
	03	Vonia	3,81
	04	Miegamasis	9,49
			38,97 m²
Bendro naudojimo patalpos			
	L-01	Laiptinė	30,41
			30,41 m²
			380,43 m²

0	2019-10-25	Visuomenės informavimui
LAIDA	IŠLEIDIMO DATA	LAIIDOS STATUSAS. KEITIMO PRIEŽASTIS (JEI TAIKOMA)

Atestato Nr.	2 Bricks Architects Architecture starts when you carefully put two bricks together. There it begins.		Statinio projekto pavadinimas: Daugiabutis gyvenamasis namas. Linkmenų g. 32, Linkmenų g. 32A ir Utenos g. 41, Vilnius. Statybos projektas.	
	Pylimo g. 22-11, Vilnius info@2bricks.lt +370 687 24672			
30378	PV / Arch.	Vytautas Augustinavičius	Statinio numeris ir pavadinimas: Daugiabutis gyvenamasis namas (01)	
A1517	PDV / Arch.	Sigita Lapienytė		
	Arch.	Egidijus Marcikonis	Dokumento pavadinimas: Antras - tipinis aukštas. M 1:200	Laida O
LT	Statytojas: UAB „Palatinas“ Lvovo g. 25 - 701, Vilnius.			Dokumento žymuo: 2019-02-01-PP-SA-11

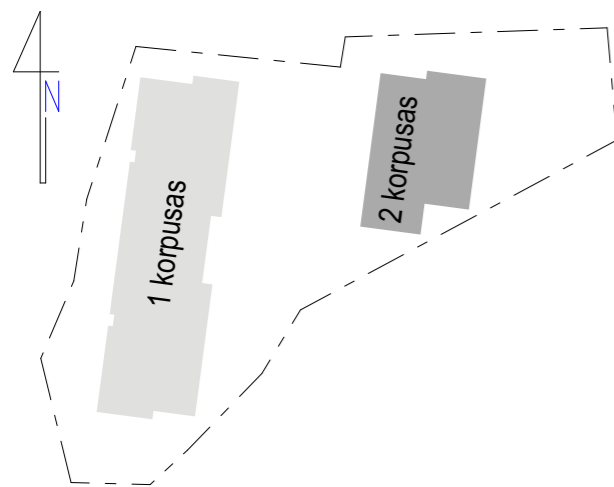

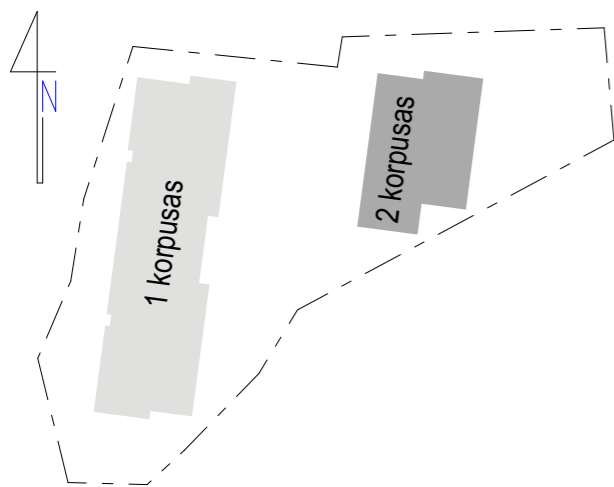
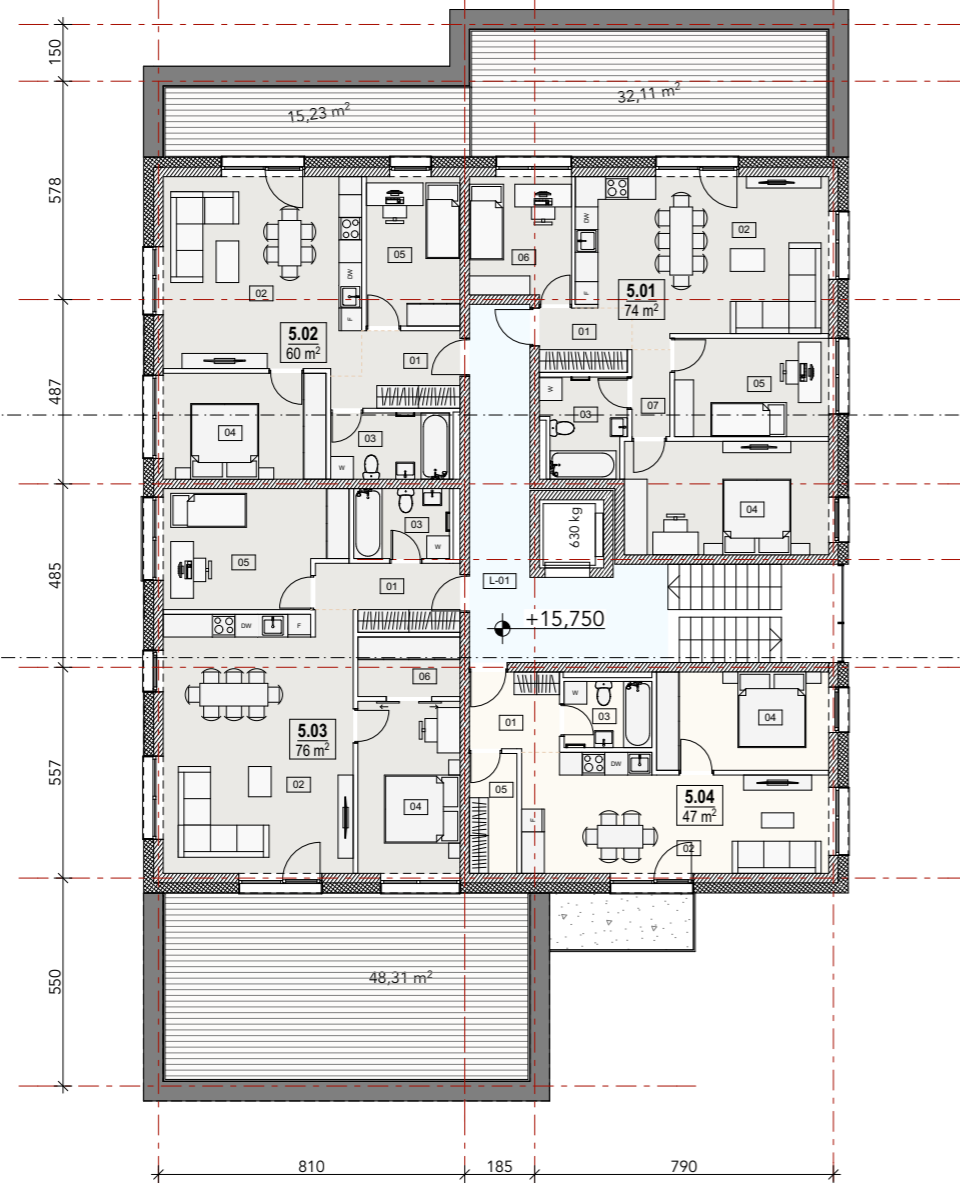

Penkto aukšto patalpų eksplikacija. 2 - Korpusas			
Buto Nr.	Patalpos Nr.	Patalpos pavadinimas	Plotas m.kv.
5.01			
	01	Tambūras	4,09
	02	Svetainė - valgomasis	27,22
	03	Vonia	5,59
	04	Miegamasis	16,20
	05	Kambarys	10,59
	06	Kambarys	8,65
	07	Koridorius	2,30
			74,64 m²
5.02			
	01	Tambūras - koridorius	6,03
	02	Svetainė - valgomasis	26,81
	03	Vonia	5,50
	04	Miegamasis	12,05
	05	Kambarys	9,78
			60,17 m²
5.03			
	01	Tambūras	6,31
	02	Svetainė - valgomasis	34,47
	03	Vonia	4,68
	04	Miegamasis	12,28
	05	Kambarys	14,36
	06	Drabužinė	4,25
			76,35 m²
5.04			
	01	Tambūras	4,93
	02	Svetainė - valgomasis	23,18
	03	Vonia	4,06
	04	Miegamasis	11,83
	05	Drabužinė	3,98
			47,98 m²
Bendro naudojimo patalpos			
	L-01	Laiptinė	23,89
			23,89 m²
			283,03 m²

0	2019-10-25	Visuomenės informavimui
LAIDA	IŠLEIDIMO DATA	LAIDOS STATUSAS. KEITIMO PRIEŽASTIS (JEI TAIKOMA)

Atestato Nr.	2 Bricks Architects Architecture starts when you carefully put two bricks together. There it begins.		Statinio projekto pavadinimas: Daugiabutis gyvenamasis namas. Linkmenų g. 32, Linkmenų g. 32A ir Utenos g. 41, Vilnius. Statybos projektas.
	Pylimo g. 22-11, Vilnius info@2bricks.lt +370 687 24672		
30378	PV / Arch.	Vytautas Augustinavičius	Statinio numeris ir pavadinimas: Daugiabutis gyvenamasis namas (01)
A1517	PDV / Arch.	Sigita Lapienytė	
	Arch.	Egidijus Marcikonis	Dokumento pavadinimas: Penktas aukštas. M 1:200
LT	Statytojas: UAB „Palatinas“ Lvovo g. 25 - 701, Vilnius.		Dokumento žymuo: 2019-02-01-PP-SA-12
			Lapas
			Lapų
			12
			-

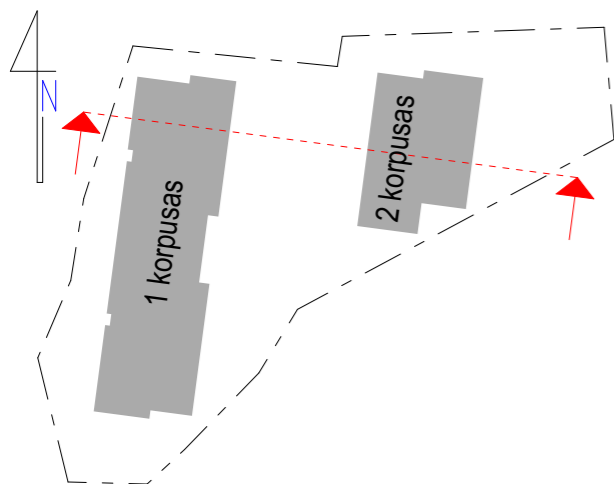
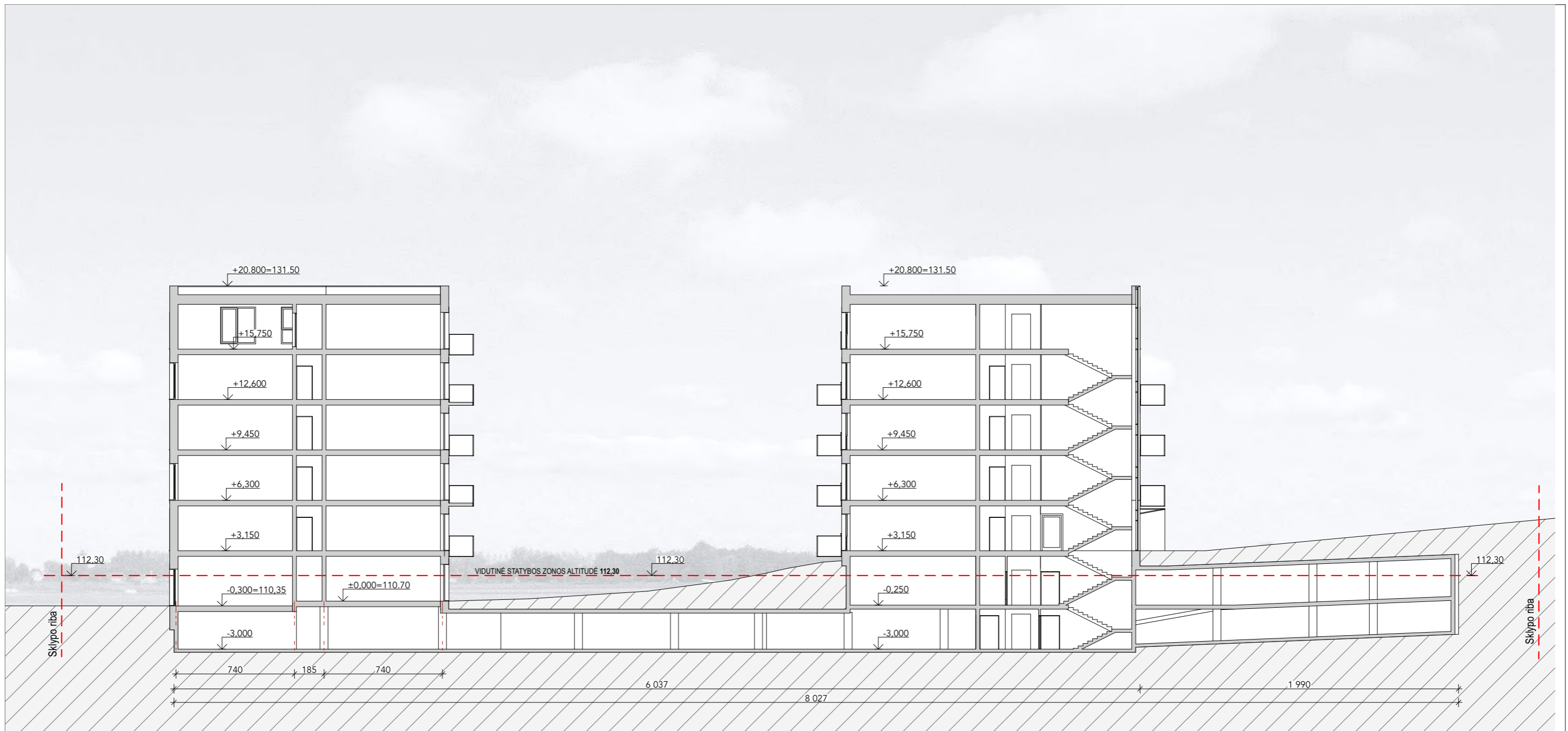

0	2019-10-25	Visuomenės informavimui
LAIDA	IŠLEIDIMO DATA	LAIDOS STATUSAS. KEITIMO PRIEŽASTIS (JEI TAIKOMA)

2 Bricks Architects <small>Architecture starts when you carefully put two bricks together. There it begins.</small>		Statinio projekto pavadinimas: Daugiabutis gyvenamasis namas. Linkmenų g. 32, Linkmenų g. 32A ir Utenos g. 41, Vilnius. Statybos projektas.	
Atestato Nr. 30378 A1517	PV / Arch. Vytautas Augustinavičius PDV / Arch. Sigita Lapienytė Arch. Egidijus Marcikonis	Statinio numeris ir pavadinimas: Daugiabutis gyvenamasis namas (01)	
LT		Statytojas: UAB „Palatinas“ Lvovo g. 25 - 701, Vilnius.	Dokumento žymuo: 2019-02-01-PP-SA-13
		Dokumento pavadinimas: Pjūvis 1-1. M 1:250	Laida O
		Lapas 13	Lapų -

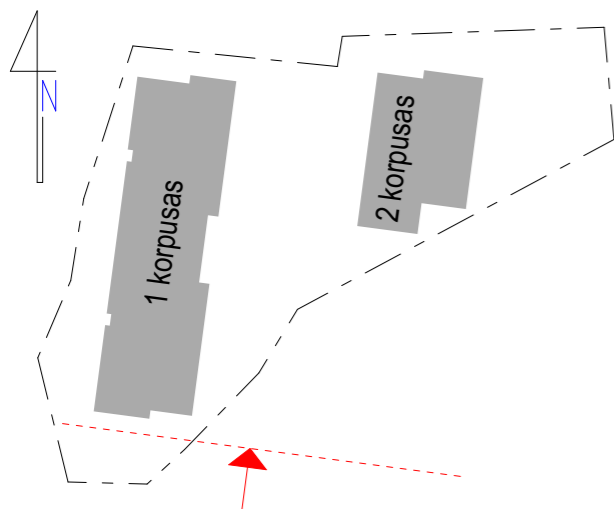

0	2019-10-25	Visuomenės informavimui
LAIDA	IŠLEIDIMO DATA	LAIIDOS STATUSAS. KEITIMO PRIEŽASTIS (JEI TAIKOMA)

Atestato Nr.	2 Bricks Architects <small>Architecture starts when you carefully put two bricks together. There it begins.</small>		Statinio projekto pavadinimas: Daugiabutis gyvenamasis namas. Linkmenų g. 32, Linkmenų g. 32A ir Utenos g. 41, Vilnius. Statybos projektas.	
	Pylimo g. 22-11, Vilnius info@2bricks.lt +370 687 24672		Statinio numeris ir pavadinimas: Daugiabutis gyvenamasis namas (01)	
30378	PV / Arch.	Vytautas Augustinavičius	Dokumento pavadinimas: Fasadai. M 1:250	Laida
A1517	PDV / Arch.	Sigita Lapienytė		O
	Arch.	Egidijus Marcikonis	Dokumento žymuo: 2019-02-01-PP-SA-14	Lapas
LT	Statytojas: UAB „Palatinas“ Lvovo g. 25 - 701, Vilnius.			14
				-

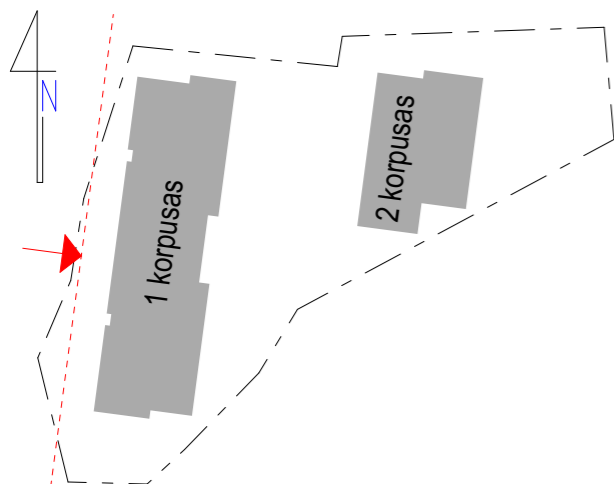

0	2019-10-25	Visuomenės informavimui
LAIDA	IŠLEIDIMO DATA	LAIIDOS STATUSAS. KEITIMO PRIEŽASTIS (JEI TAIKOMA)

Atestato Nr.	2 Bricks Architects Architecture starts when you carefully put two bricks together. There it begins.		Statinio projekto pavadinimas: Daugiabutis gyvenamasis namas. Linkmenų g. 32, Linkmenų g. 32A ir Utenos g. 41, Vilnius. Statybos projektas.	
	Pylimo g. 22-11, Vilnius info@2bricks.lt +370 687 24672			
30378	PV / Arch.	Vytautas Augustinavičius	Statinio numeris ir pavadinimas: Daugiabutis gyvenamasis namas (01)	
A1517	PDV / Arch.	Sigita Lapienytė		
	Arch.	Egidijus Marcikonis	Dokumento pavadinimas: Fasadas. M 1:200	
LT	Statytojas: UAB „Palatinas“ Lvovo g. 25 - 701, Vilnius.		Dokumento žymuo: 2019-02-01-PP-SA-15	Laida O
				Lapas 15
				Lapų -

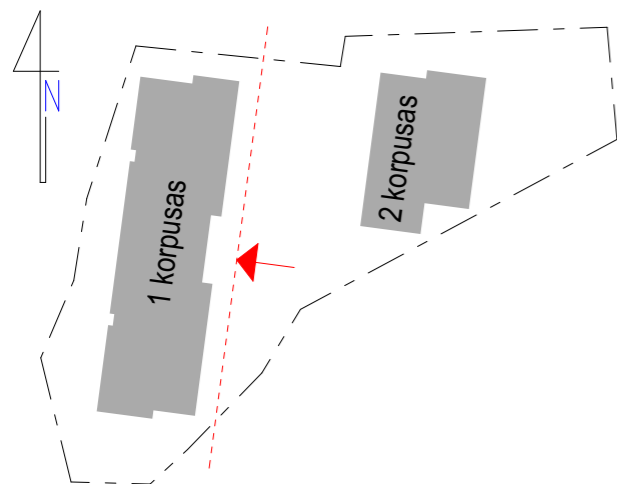

0	2019-10-25	Visuomenės informavimui
LAIDA	IŠLEIDIMO DATA	LAIIDOS STATUSAS. KEITIMO PRIEŽASTIS (JEI TAIKOMA)

2 Bricks Architects <small>Architecture starts when you carefully put two bricks together. There it begins.</small>		Statinio projekto pavadinimas: Daugiabutis gyvenamasis namas. Linkmenų g. 32, Linkmenų g. 32A ir Utenos g. 41, Vilnius. Statybos projektas.	
Atestato Nr. 30378	PV / Arch. Vytautas Augustinavičius	Statinio numeris ir pavadinimas: Daugiabutis gyvenamasis namas (01)	
A1517	PDV / Arch. Sigita Lapienytė	Dokumento pavadinimas: Fasadas. M 1:200	Laida 0
Arch. Egidijus Marcikonis	Statytojas: UAB „Palatinas“ Lvovo g. 25 - 701, Vilnius.		Dokumento žymuo: 2019-02-01-PP-SA-16
LT	Lapas 16	Lapų -	

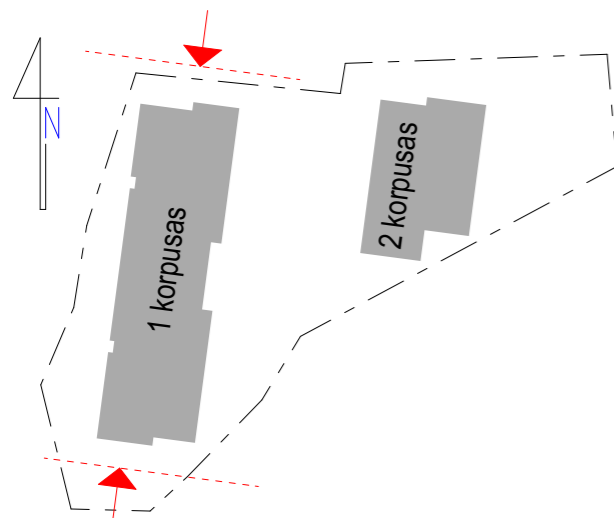

0	2019-10-25	Visuomenės informavimui
LAIDA	IŠLEIDIMO DATA	LAIIDOS STATUSAS. KEITIMO PRIEŽASTIS (JEI TAIKOMA)

Atestato Nr.	2 Bricks Architects Architecture starts when you carefully put two bricks together. There it begins.		Statinio projekto pavadinimas: Daugiabutis gyvenamasis namas. Linkmenų g. 32, Linkmenų g. 32A ir Utenos g. 41, Vilnius. Statybos projektas.	
	Pylimo g. 22-11, Vilnius info@2bricks.lt +370 687 24672		Statinio numeris ir pavadinimas: Daugiabutis gyvenamasis namas (01)	
30378	PV / Arch.	Vytautas Augustinavičius	Dokumento pavadinimas: Fasadai. M 1:200	Laida
A1517	PDV / Arch.	Sigita Lapienytė		O
	Arch.	Egidijus Marcikonis	Dokumento žymuo: 2019-02-01-PP-SA-17	Lapas
LT	Statytojas: UAB „Palatinas“ Lvovo g. 25 - 701, Vilnius.			Lapų
				17
				-

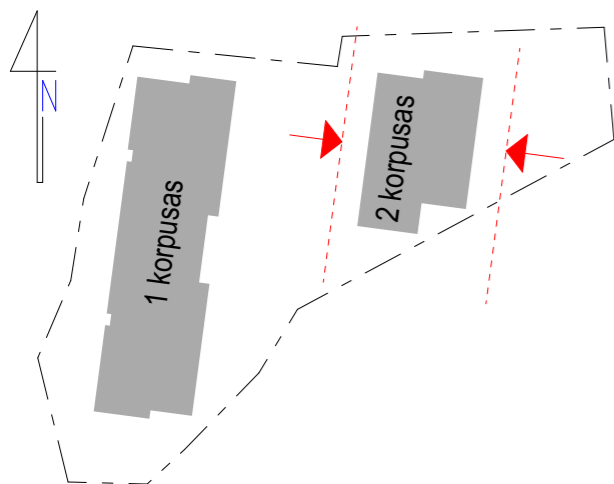

0	2019-10-25	Visuomenės informavimui
LAIDA	IŠLEIDIMO DATA	LAIDOS STATUSAS. KEITIMO PRIEŽASTIS (JEI TAIKOMA)

Atestato Nr.	2 Bricks Architects <small>Architecture starts when you carefully put two bricks together. There it begins.</small>		Statinio projekto pavadinimas: Daugiabutis gyvenamasis namas. Linkmenų g. 32, Linkmenų g. 32A ir Utenos g. 41, Vilnius. Statybos projektas.	
	Pylimo g. 22-11, Vilnius info@2bricks.lt +370 687 24672		Statinio numeris ir pavadinimas: Daugiabutis gyvenamasis namas (01)	
30378	PV / Arch.	Vytautas Augustinavičius	Dokumentų pavadinimas: Fasadai. M 1:200	Laida 0
A1517	PDV / Arch.	Sigita Lapienytė		
	Arch.	Egidijus Marcikonis		
LT	Statytojas: UAB „Palatinas“ Lvovo g. 25 - 701, Vilnius.		Dokumentų žymuo: 2019-02-01-PP-SA-18	Lapas 18
				Lapų -

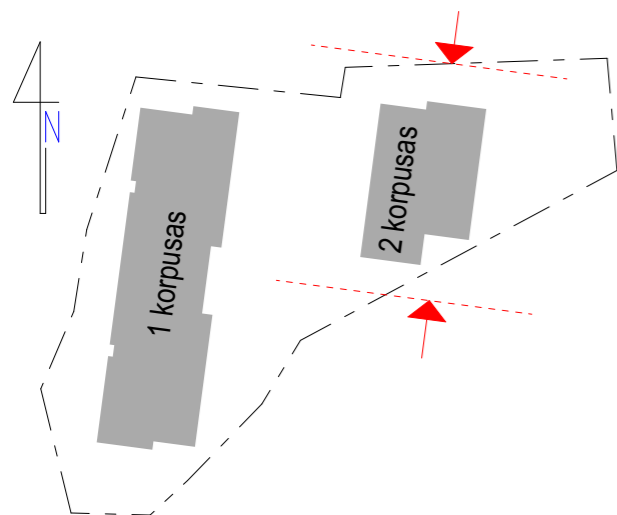

0	2019-10-25	Visuomenės informavimui
LAIDA	IŠLEIDIMO DATA	LAIIDOS STATUSAS. KEITIMO PRIEŽASTIS (JEI TAIKOMA)

Atestato Nr.	2 Bricks Architects <small>Architecture starts when you carefully put two bricks together. There it begins.</small>		Statinio projekto pavadinimas: Daugiabutis gyvenamasis namas. Linkmenų g. 32, Linkmenų g. 32A ir Utenos g. 41, Vilnius. Statybos projektas.	
	Pylimo g. 22-11, Vilnius info@2bricks.lt +370 687 24672		Statinio numeris ir pavadinimas: Daugiabutis gyvenamasis namas (01)	
30378	PV / Arch.	Vytautas Augustinavičius	Dokumento pavadinimas: Fasadai. M 1:200	Laida
A1517	PDV / Arch.	Sigita Lapienytė		O
	Arch.	Egidijus Marcikonis	Dokumento žymuo: 2019-02-01-PP-SA-19	Lapas
LT	Statytojas: UAB „Palatinas“ Lvovo g. 25 - 701, Vilnius.			19
				-