

Pirmo aukšto planas M 1:100

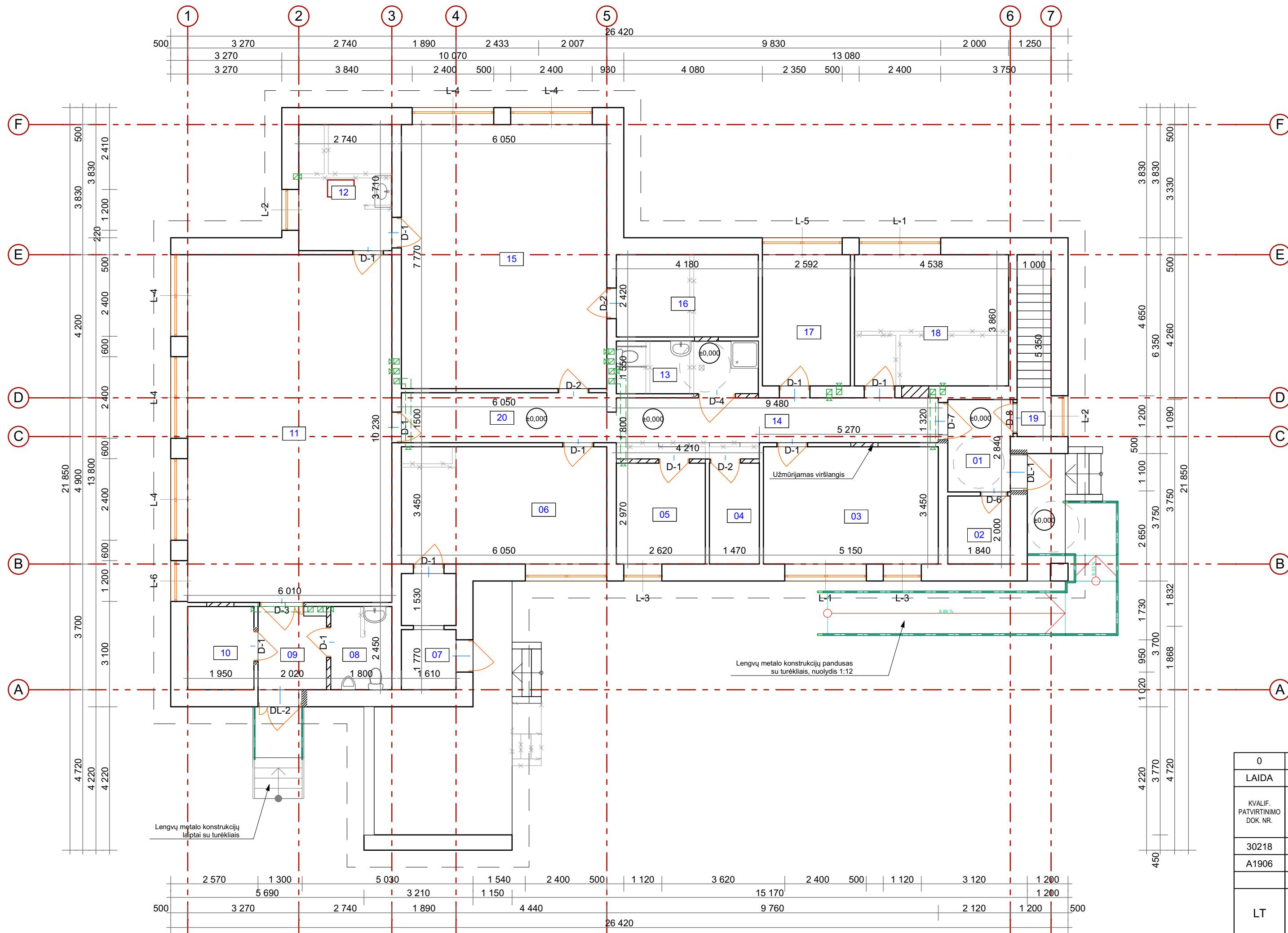

Eksplikacija		
Nr.	Patalpa	Plotas
01	Tamburas	5,12
02	Pagalbine patalpa	3,68
03	Kabinetas	17,77
04	Technine patalpa	4,37
05	Kabinetas	7,78
06	Skaitykla	20,87
07	Tamburas	5,42
08	San. mazgas	4,41
09	Tamburas	4,95
10	Pagalbine patalpa	4,78
11	Sale	61,48
12	Pagalbine patalpa	10,17
13	San. mazgas	6,48
14	Koridorius	14,53
15	Biblioteka	47,01
16	Pagalbine patalpa	10,12
17	Kabinetas	10,00
18	Kabinetas	17,52
19	Laiptine	1,41
20	Koridorius	8,89
		<b>266,76 m<sup>2</sup></b>

SUTARTINIAI ŽYMĖJIMAI

	Projektuojamos sienos ir pertvaros medinis karkasas
	Esamos sienos ir pertvaros (plytų mūras)
	Užmūrijamos angos
	Kertamos / platinamos dangos
	Ardomos sienos ir pertvaros
	Trapas
	Natūralus vėdinimas

**Pastabos:**  
 1. Išmatavimai duoti milimetrais.  
 2. Vidaus sienų apdaila įvertinta 10 mm storiu.  
 3. Katilinė nuo kitų patalpų atskiriama ne mažesnio kaip REI 45 atsparumo ugniai sienomis, perdangomis.

0	2019-04	STATYBOS LEIDIMUI	
LAIDA	IŠLEIDIMO DATA	LAIDOS STATUSAS, KEITIMO PRIEŽASTIS (JEI TAIKOMA)	
KVALIF. PATVIRTINIMO DOK. NR.		UAB „PROJEKTERA“ Žeminių g. 11, LT-55001, Jonava Mob. +370 656 20819, +370 682 38234 www.projektera.lt	STATINIO PROJEKTO PAVADINIMAS Mokslų paskirties pastato – mokyklos unik. Nr. 9198-3008-9013, Guđėlių g. 7, Žadžiūnų k., Kairių sen., Šiaulių r. sav., paskirties keitimo į administracinę ir kapitalinio remonto projektas
30218	PV	A. Kriauza	DOKUMENTO PAVADINIMAS
A1906	PDV	A. Varaksė	Pirmo aukšto planas M 1:100
LAIDA			0
LT	STATYTOJAS (UŽSAKOVAS) Šiaulių rajono savivaldybės administracija	DOKUMENTO ŽYMUO MG-17-01-01-TP-PP.B-01	LAPAS 1
			LAPŲ 1

### FASADAI TARP AŠIŲ "1-8" M 1:100

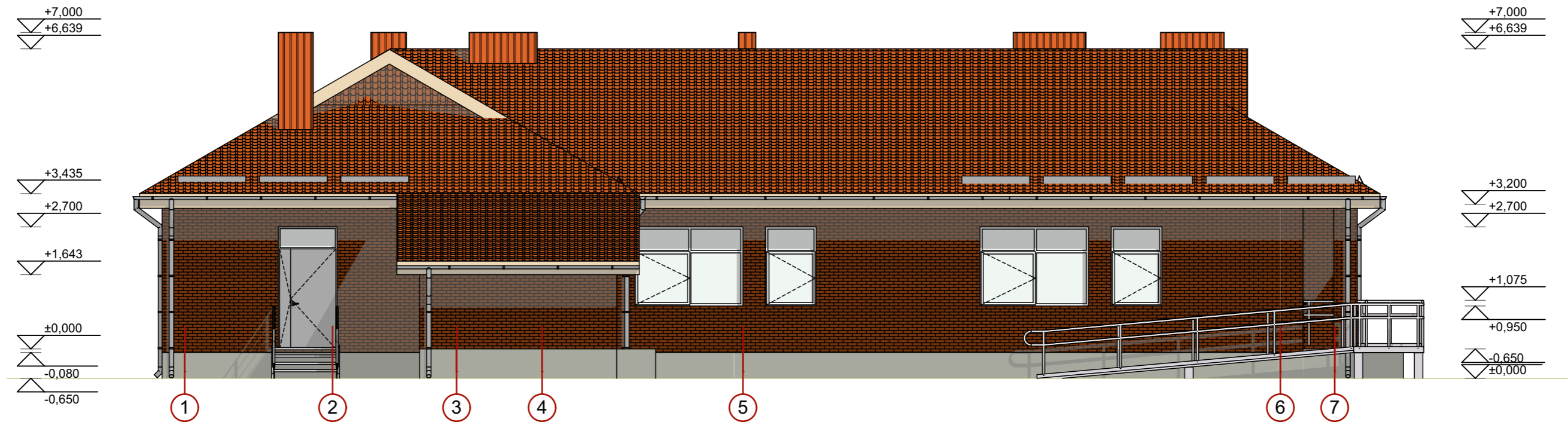

### FASADAI TARP AŠIŲ "A-F" M 1:100

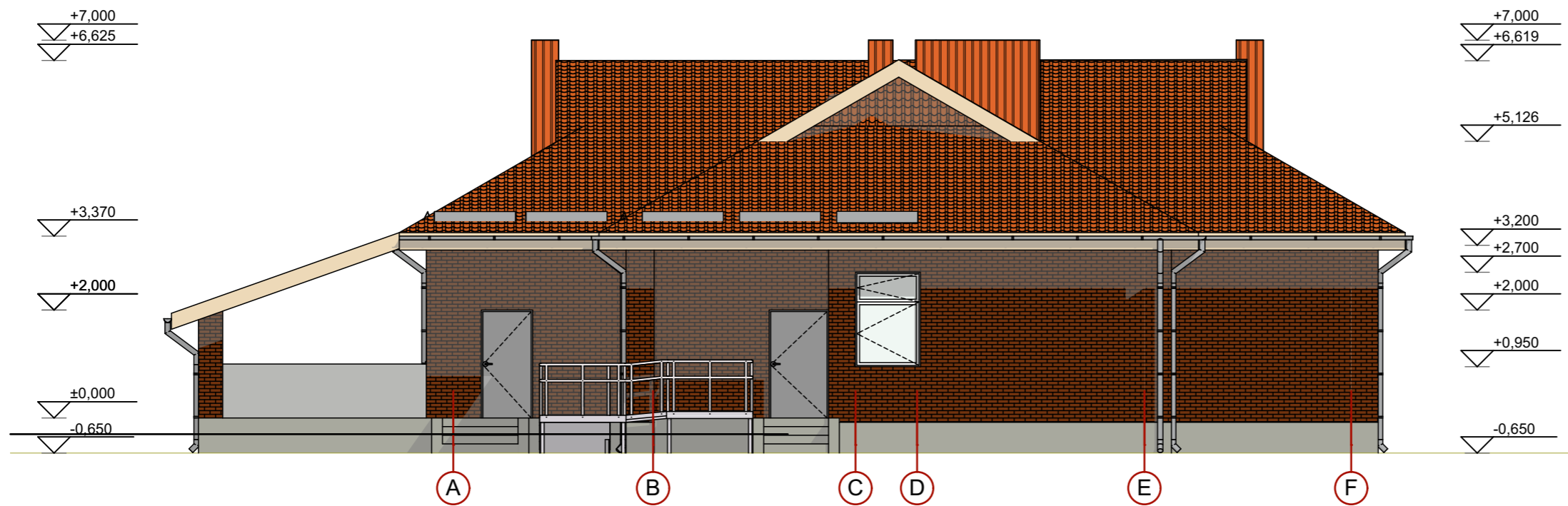

#### SUTARTINIAI ŽYMĖJIMAI

	PROFILIUOTA SKARDA Rudos spalvos
	PROFILIUOTA SKARDA Rudos spalvos
	KERAMINIŲ PLYTŲ MŪRAS Rausvos spalvos
	SILIKATINIŲ PLYTŲ MŪRAS Pilkšvai smėlio spalvos
	STRUKTŪRINIS TINKAS Balta spalva
	COKOLINIS TINKAS Pilka spalva

#### Pastabos:

- Išoriniai vartų, durų ir langų matmenys nurodyti tokie patys kaip angų.
- Prieš pradėdant gaminti langus, duris ir vartus, būtina vietoje atlikti angų matavimus.
- Pagal konkrečių gamintojų technologiją koreguoti išorinius vartų, durų ir langų matmenis.
- Langų, durų ir vartų kryptis tikrinti užsakant.
- Gaminiai turi būti sertifikuoti LR sertifikavimo centro, atitinkti LR galiojančias higienos normas, akustines ir priešgaisrines normas.

0	2019-04	STATYBOS LEIDIMUI	
LAIDA	IŠLEIDIMO DATA	LAIDOS STATUSAS, KEITIMO PRIEŽASTIS (JEI TAIKOMA)	
KVALIF. PATVIRTINIMO DOK. NR.		UAB „PROJEKTERA“ Žeimių g. 11, LT-55001, Jonava Mob. +370 656 20819, +370 682 38234 www.projektera.lt	STATINIO PROJEKTO PAVADINIMAS Moklo paskirties pastato – mokyklos unik. Nr. 9198-3008-9013, Gudelių g. 7, Žadžiūnų k., Kairių sen., Šiaulių r. sav., paskirties keitimo į administracinę ir kapitalinio remonto projektas
30218	PV	A. Kriausa	DOKUMENTO PAVADINIMAS
A1906	PDV	A. Varaksė	Fasadai M 1:100
LAIDA			0
LT	STATYTOJAS (UŽSAKOVAS)	Šiaulių rajono savivaldybės administracija	DOKUMENTO ŽYMUO
			MG-17-01-01-TP-PP.B-02
	LAPAS	LAPŲ	
	1	1	

### FASADAI TARP AŠIŲ "A-F" M 1:100

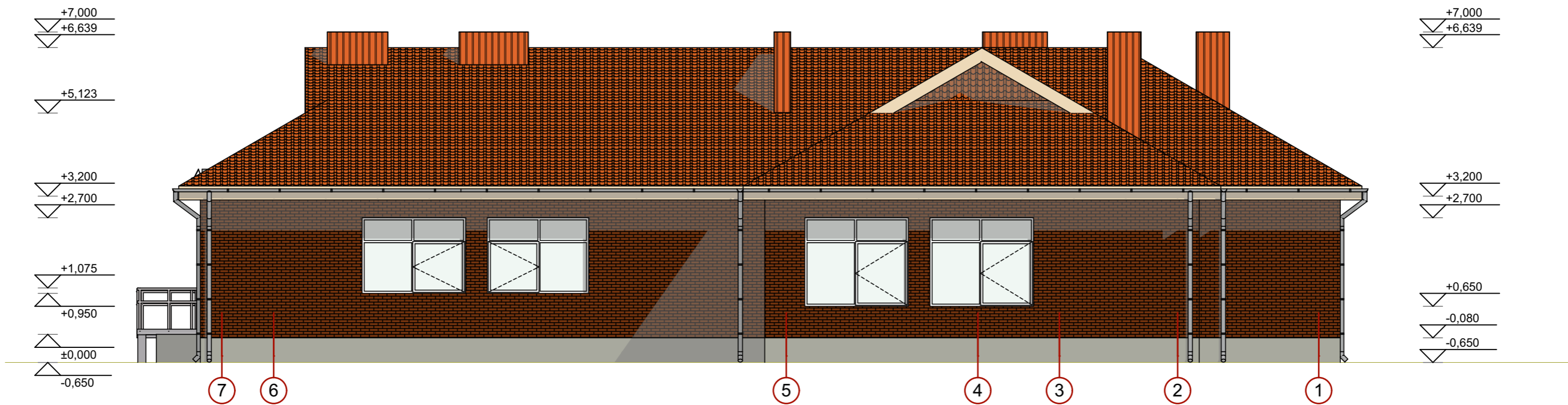

### FASADAI TARP AŠIŲ "F-A" M 1:100

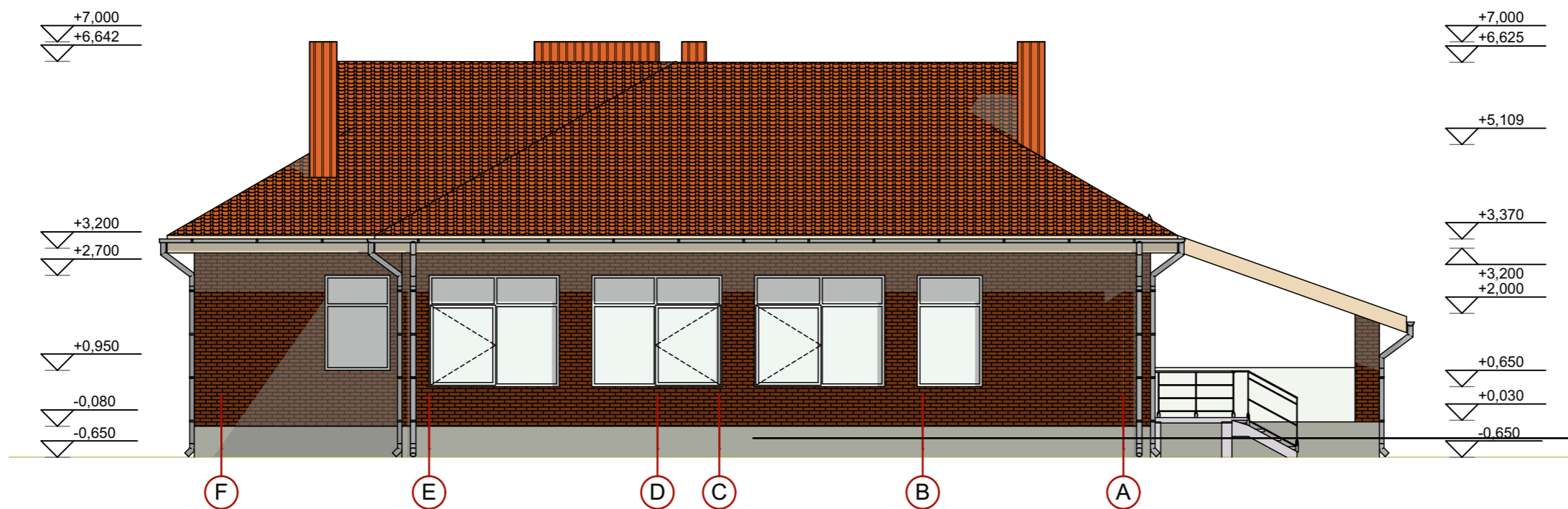

#### SUTARTINIAI ŽYMĖJIMAI

	PROFILIUOTA SKARDA Rudos spalvos
	PROFILIUOTA SKARDA Rudos spalvos
	KERAMINIŲ PLYTŲ MŪRAS Rausvos spalvos
	SILIKATINIŲ PLYTŲ MŪRAS Pilkšvai smėlio spalvos
	STRUKTŪRINIS TINKAS Balta spalva
	COKOLINIS TINKAS Pilka spalva

#### Pastabos:

1. Išoriniai vartų, durų ir langų matmenys nurodyti tokie patys kaip angų.
2. Prieš pradėdant gaminti langus, duris ir vartus, būtina vietoje atlikti angų matavimus.
3. Pagal konkrečių gamintojų technologiją koreguoti išorinius vartų, durų ir langų matmenis.
4. Langų, durų ir vartų kryptis tikrinti užsakant.
5. Gaminiai turi būti sertifikuoti LR sertifikavimo centro, atitinkti LR galiojančias higienos normas, akustines ir priegaisrines normas.

0	2019-04	STATYBOS LEIDIMUI	
LAIDA	IŠLEIDIMO DATA	LAIDOS STATUSAS, KEITIMO PRIEŽASTIS (JEI TAIKOMA)	
KVALIF. PATVIRTINIMO DOK. NR.		UAB „PROJEKTERA“ Žeimių g. 11, LT-55001, Jonava Mob. +370 656 20819, +370 682 38234 www.projektera.lt	STATINIO PROJEKTO PAVADINIMAS Mokslų paskirties pastato – mokyklos unik. Nr. 9198-3008-9013, Gudelių g. 7, Žadžiūnų k., Kairių sen., Šiaulių r. sav., paskirties keitimo į administracinę ir kapitalinio remonto projektas
30218	PV	A. Kriauza	DOKUMENTO PAVADINIMAS
A1906	PDV	A. Varaksė	Fasadai M 1:100
LAIDA			0
STATYTOJAS (UŽSAKOVAS)	DOKUMENTO ŽYMUO		LAPAS
LT	Šiaulių rajono savivaldybės administracija	MG-17-01-01-TP-PP.B-03	LAPŲ
			1 1



KVALIF. PATVIRTINIMO DOK. NR.	 <b>UAB „PROJEKTERA“</b> Žeimių g. 11, LT-55001, Jonava Mob. +370 656 20819, +370 682 38234 www.projektera.lt		STATINIO PROJEKTO PAVADINIMAS <b>Mokslų paskirties pastato – mokyklos unik. Nr. 9198-3008-9013, Gudelių g. 7, Žadžiūnų k., Kairių sen., Šiaulių r. sav., paskirties keitimo į administracinę ir kapitalinio remonto projektas</b>			
	30218	PV	A. Kriauza	DOKUMENTO PAVADINIMAS <b>Vizualizacija M 1:100</b>		LAIDA
A1906	PDV	A. Varakšė			0	
LT	STATYTOJAS (UŽSAKOVAS)		DOKUMENTO ŽYMUO		LAPAS	LAPŲ
	Šiaulių rajono savivaldybės administracija		MG-17-01-01-TP-PP.B-04		1	1