



UAB „Polilinija“
Neries krantinė 16-114, Kaunas
Tel. 8-65271128

Užsakovas:

**KAUNO RAJONO SAVIVALDYBĖS ADMINISTRACIJA ATSTOVAUJAMA
KAUNO RAJONO SAVIVALDYBĖS ADMINISTRACIJOS RAUDONDVARIO
SENIŪNIJOS SENIŪNĖS DAIVOS BULOTIENĖS**

Objektas:

**KOLUMBARIUMŲ NAUJOSIOSE RAUDONDVARIO KAPINĖSE,
KAD.NR.5270/0010:852, ŠILELIO K., RAUDONDVARIO SEN., KAUNO R.
SAV. STATYBOS PROJEKTAS**

Statinys:

KITOS PASKIRTIES STATINIAI (KOLUMBARIUMAS)

Statinio kategorija:

NESUDĖTINGI STATINIAI (I IR II KATEGORIJOS)

Etapas:

PROJEKTINIAI PASIŪLYMAI

Projektuotojas:

UAB „Polilinija“

PV Justina Pliskauskienė, ats.Nr. A 1710

Arch. Rasa Kučinskienė, ats.Nr. A 2209

AIŠKINAMASIS RAŠTAS

Kolumbariumų naujosiose Raudondvario kapinėse, kad.Nr.5270/0010:852, Šilelio k., Raudondvario sen., Kauno r. sav. projektiniai pasiūlymai rengiami vadovaujantis projektinių pasiūlymų užduotimi.

Projektinių pasiūlymų paskirtis – išreikšti Statytojo sumanyto projektuoti statinio architektūros ir kitų pagrindinių sprendinių įdėją; specialiesiems architektūros reikalavimams nustatyti; nustatyti žemės sklypo teritorijos naudojimo reglamento parametrus, kai Teritorijų planavimo įstatymo 20 straipsnio nustatytais atvejais neparengti teritorijų planavimo dokumentai ir statyba konkrečiame žemės sklype leidžiama.

BENDRIEJI RODIKLIAI

Pavadinimas	Mato vienetas	Kiekis	Pastabos
V. KITI STATINIAI			
1.Kitos paskirties statiniai – kolumbariunas Nr.1	m ²	15,50	I grupės nesudėtingas statinys
2.Kitos paskirties statiniai – kolumbariunas Nr.2	m ²	6,10	I grupės nesudėtingas statinys
3.Kitos paskirties statiniai – kolumbariunas Nr.3	m ²	4,80	I grupės nesudėtingas statinys
4.Kitos paskirties statiniai – kolumbariunas Nr.4	m ²	3,60	II grupės nesudėtingas statinys

* Žvaigždute pažymėti rodikliai apskaičiuojami vadovaujantis Nekilnojamojo turto kadastrinių matavimų ir kadastro duomenų surinkimo taisyklėmis, kurias tvirtina Lietuvos Respublikos žemės ūkio ministras. Baigus statybą ir atlikus kadastrinius matavimus šie rodikliai gali turėti neesminių nukrypimų.

1.BENDRA INFORMACIJA APIE PROJEKTĄ

PROJEKTO PAVADINIMAS – KOLUMBARIUMŲ NAUJOSIOSE RAUDONDVARIO KAPINĖSE,
KAD.NR.5270/0010:852, ŠILELIO K., RAUDONDVARIO SEN., KAUNO R. SAV. STATYBOS PROJEKTAS
STATINIŲ ADRESAS – Šilelio k., Raudondvario sen., Kauno raj.sav.

0	2019-10	STATYBOS LEIDIMUI IR STATYBAI			
LAIDA	IŠLEIDIMO DATA	LAIDOS STATUSAS, KEITIMO PRIEŽASTIS (JEI TAIKOMA)			
ATESTATO NR.	PROJEKTUOTOJAS UAB „POLILINIJA“ 	KOLUMBARIUMŲ NAUJOSIOSE RAUDONDVARIO KAPINĖSE, KAD.NR.5270/0010:852, ŠILELIO K., RAUDONDVARIO SEN., KAUNO R. SAV. STATYBOS PROJEKTAS			
A1710	PV	J. PLISKAUSKIENĖ	AIŠKINAMASIS RAŠTAS	LAIDA	
A2209	ARCH.	R. KUČINSKIENĖ		0	
LT	UŽSAKOVAS KAUNO RAJONO SAVIVALDYBĖS ADMINISTRA- CIJA ATSTOVAUJAMA KAUNO RAJONO SAVIVALDYBĖS ADMINISTRACIJOS RAUDONDVARIO SENIŪNIJOS SENIŪNĖS DAIVOS BULOTIENĖS	ŽYMUO	2019/10-PP-AR	LAPAS	LAPŲ
				1	7

STATINIŲ KATEGORIJA – nesudėtingi statiniai (I ir II grupės)

STATINIŲ PASKIRTIS – kitos paskirties statiniai (kolumbariumas).

STATYTOJAS / PROJEKTO UŽSAKOVAS – Kauno rajono savivaldybės administracija atstovaujama

Kauno rajono savivaldybės administracijos Raudondvario seniūnijos seniūnės Daivos Bulotienės

PROJEKTO ETAPAS – projektiniai pasiūlymai

RENGIAMO PROJEKTO TIKSLAS – įrengti kolumbariumus naujose Raudondvario kapinėse, Šilelio k., Raudondvario sen., Kauno raj. savivaldybėje.

2.INFORMACIJA APIE PROJEKTUOJAMO OBJEKTO TIPĄ IR VIETĄ

2.1.Projektuojamo statinio (statinių grupės) statybos vieta (geografinė vieta), klimato sąlygos ir reljefas

Projektuojami nauji kolumbariumai Naujosiose Raudondvario kapinėse, esančiose Šilelio kaime, Raudondvario seniūnijoje, Kauno rajono savivaldybėje. Į kapines atvžiuojama Pakalnės gatve. Kapinės yra šlaite, ribojasi su mišku. Gretimas gyvenamųjų namų užstatymas už 250-370m.



1 pav. Ištrauka iš Kauno rajono bendrojo plano

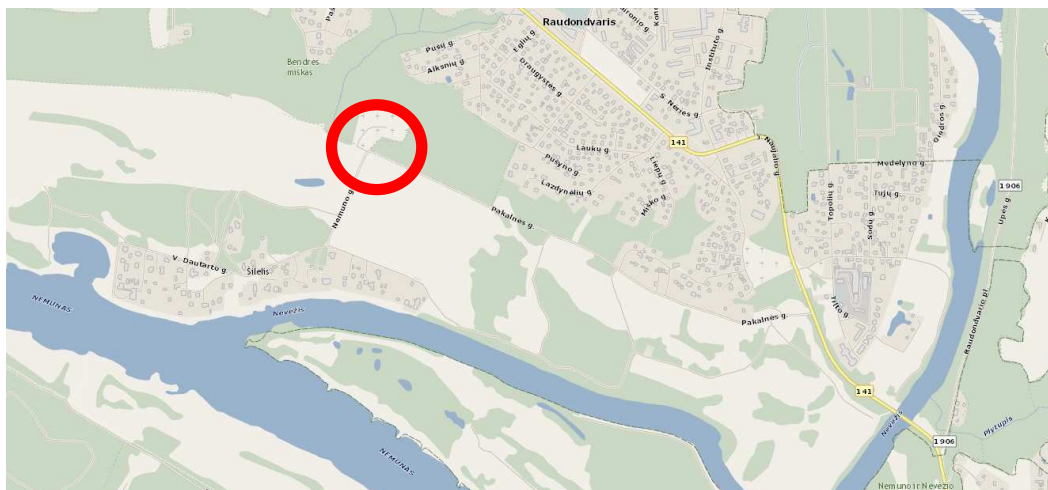

Pav.2. Naujųjų kapinių teritorija.

KOLUMBARIUMŲ NAUJOSIOSE RAUDONDVARIO KAPINĖSE, KAD.NR.5270/0010:852, ŠILELIO K., RAUDONDVARIO SEN., KAUNO R. SAV. STATYBOS PROJEKTAS Užsakovas: Kauno rajono savivaldybės administracija atstovaujama Kauno rajono savivaldybės administracijos Raudondvario seniūnijos seniūnės Daivos Bulotienės Projektuotojas: UAB „Polilinja“ (į.k. 301299583) PV: Justina Pliskauskienė (kvalifikacijos atestatas Nr.A1710)	LAPAS	LAPŲ	LAIDA
	2	7	0

2019/10-PP-AR



Pav.3. Naujųjų kapinių teritorija.

3.SKLYPO PLANO PROJEKTINIAI SPRENDINIAI

3.1.Pagrindinės charakteristikos

Projektuojami kolumbariumai Naujosiose Raudondvario kapinėse, Šilelio k., Raudondvario sen., Kauno r.sav.

Kolumbariumai projektuojami dviejose vietose.

Pirmoji vieta - prie pagrindinio įėjimo vartų, netoli esamo šulinio. Pietvakarių pusėje. Kolumbariumas/ varpinė. Kolumbariume numatyta 14 nišų. Nuo gatvės pusės ant kolumbariumo sienos projektuojamas tekstinis užrašas (ištrauka iš Biblijos ar spalmė). Kolumbariumo viršutinėje dalyje suprojektuota stilizuota parpinė iš 4 metalinių stulpų su dviem varpais. Visą kompoziciją viršuje užbaigia metalinis kryžius. Kolumbariumo apdaila – stuktūrinis tinkas analogiškas esamai tvorai (spalva balta, RAL 9003, papildomai tikslinti su esama tvoros spalva). Nišų apdaila – granito plokštės „Absoluit Black“, tamsiai pilkos spalvos. Nišų lentelės numatomos iš granito plokštės „Kashmir White“, šviesiai pilkos spalvos. Metalinė lentynėlė ir vazos gėlėms – tamsiai pilkos spalvos, RAL 7043. Kolumbariumo stogas iš profiliuotos skardos, pilkos spalvos (analogiškos esamos tvoros skardai). Apdailos medžiagos ir spalvos tinkslinamos autorinės priežiūrosa metu.

Antroji vieta – dešiniau nuo pagrindinio tako, suformuotoje terasoje. Projektuojamos 3 dalys, kurios sudaro uždara kompleksą. Ties šlaitu formuojamas pusapvali dalis, kuri tarsi atkartoją esamą situaciją. Vakariniėje pusėje atskira kolumbariumo dalis, kuri leidžia formuojamai erdvei įgauti uždaraumą ir užbaigtumą. Per vidurį suprojektuotas kolumbariumas, kuris iš visų pusių turi nišas. Pirmojoje dalyje suprojektuotos 48 nišos. Antrojoje dalyje suprojektuota 16 nišų. Trečiojoje, viduriniėje dalyje – 24 nišos. Viso – 88 nišos. Kolumbariumų apdaila – klinkerinės plytelės „Feldhaus R689NF9“, rudai raudonos spalvos, baltas spalvos tinkas RAL 9003, nišų apdaila iš granito plokštės „ „Absoluit Black“, tamsiai pilkos spalvos. Nišų lentelės iš granito plokštės „ Kashmir White“, šviesiai pilkos spalvos. Metalinė lentynėlė ir vazos gėlėms – tamsiai pilkos spalvos, RAL 7043. Siekiant išvengti ištisinės sienos vaizdo ir suteikti daugiau pramatomumo, kolumbariumas suskirstytas ir atskiras dalis, kurios atskitos žemesnėmis dalimis ant kurių suprojektuoti metaliniai indai vandeniui. Vanduo surenkamas nuo kolumbariumų „stogų“. Tam numatytos metalinės detalės, skirtos vandens nutekėjimui suvaldyti. Apdailos medžiagos ir spalvos tinkslinamos autorinės priežiūrosa metu.

Projektuojamas pėsčiųjų takas nuo įėjimo į kapines (vartų) iki projektuojamų kolumbariumų. Tako danga – betoninės trinkelės, pilkos spalvos. Pėsčiųjų tako plotis – 1,5m. Prie įėjimo numatoma aikštelė 3.5x2m. Tako ilgis – 44m. Šale tako projektuojamas apšvietimas – 3 šviestuvai. Ties takais link

KOLUMBARIUMŲ NAUJOSIOSE RAUDONDVARIO KAPINĖSE, KAD.NR.5270/0010:852, ŠILELIO K., RAUDONDVARIO SEN., KAUNO R. SAV. STATYBOS PROJEKTAS Užsakovas: Kauno rajono savivaldybės administracija atstovaujama Kauno rajono savivaldybės administracijos Raudondvario seniūnijos seniūnės Daivos Bulotienės Projektuotojas: UAB „Polilinja“ (į.k. 301299583) PV: Justina Pliskauskienė (kvalifikacijos atestatas Nr.A1710)	LAPAS	LAPŲ	LAIDA
	3	7	0

2019/10-PP-AR

kolumbariumų ir kelio, numatomi numežinti gatvės bordiurai. Nužemintas bordiūras turi būti viename lygyje su grindiniu, tačiau leidžiamas 6 mm išsikišimas, jeigu jis yra užapvalintas. Prie numežintų bordiūrų numatoma ir įspėjamieji paviršiai, geltonos spalvos trinkelės. Takas maksimaliai prisitaiko prie esamo kelio aukščių.

Suprojektuota ir apinka prie kolumbariumų. Ties kolumbariumais Nr.1-3 numatytos aikštelės su suoliukais ir žaliom zonom. Aikštelių danga – betoninės trinkelės, pilkos spalvos. Trinkelės ties kolumbariumais dedamos stačiai. Ties kolumbariumu Nr. 3 suformuojama 1,5m takelis, užbaigiant stačiai klotomis trinkelėmis, kurios išryškina stačiakampę kolumbariumo formą. Priėjimui prie statinių numatyti su laipteliai ir šalia pandusas (8,3%) su turėklais pritaikytais ŽN. Žaliose zonose planuojama sodinti daugiamečius dekoratyvinius augalus (rutulinės tujos, kadagai, kalninė pušis). Šiuo projektu detalus apželdinimas nesprenžiamas. Šiaurinėje pusėje esantis šlaitas šiek tiek koreguojamas. Esamos pušelės išsaugomos.

Ties kolumbariumu Nr.4 suprojektuota aikštelė, 1.5m nuo statinio su suoliukais. Aikštelės danga – betoninės trinkelės, pilkos spalvos. Trinkelės ties kolumbariumais dedamos stačiai. Koreguojamas šiaurinėje pusėje esantis šlaitas. Nuo esamo kelio pusės numatomi 3laipteliai. Po takeliu, lietaus vandeniui nutekėti reikalingas plastinis vamzdis. Aplink numatomas dekoratyvinių daugiamečių augalų apželdinimas.

3.2. Lietaus nuotekų nuvedimas

Lietaus vanduo nuo pėsčiųjų takų nuvedamas į esamo kelio pusę ir greta esančią žalią zoną (veją).

3.3. Elektros apšvietimas

Suprojektuotas pėsčiųjų tako apšvietimas. Numatytos šviestuvų vietos.

3.4. Aplinkos sprendinių pritaikymas neįgaliesiems

Kolumbariumai ir jų aplinka pritaikyti žmonėms su negalia poreikiams. Kolumbariumų nišos suprojektuotos 54cm nuo grindinio. Žemės kolumbariumo dalys yra 47cm aukščio. Perėjimai per rengiami su nuleistais bortais pravažiuoti žmonėms su negalia.

Pėsčiųjų takai turi būti suprojektuoti taip, kad ŽN galėtų jais laisvai ir saugiai judėti. ŽN Pėsčiųjų takų plotis turi būti ne mažesnis kaip 1 200 mm, projektuojamas pėsčiųjų takas 1500mm pločio. Pėsčiųjų takų išilginis nuolydis turi būti ne didesnis kaip 1:20 (5%). Skersinis pėsčiųjų takų nuolydis turi būti ne didesnis kaip 1:30 (3,3%). Pėsčiųjų takų, esančių pritaikytoje judėjimo trasoje, lygių skirtumai ir nelygumai neturi būti didesni kaip 20 mm. ŽN judėjimo trasų paviršiai turi būti lygūs, kieti, pakankamai šiurkštūs, neslidūs, neklampūs, iš nebirų (ne smėlio, ne žvyro) ir saikingai rievėtų medžiagų. Dangos iš plokščių ar plytelių turi būti lygios, siūlės tarp plytelių ne platesnės nei 15 mm. ŽN pritaikytose trasose ir zonose nėra grotų, dangčių ir pan.

Esamo kelio susikirtimų su pėsčiųjų taku vietose turi būti įrengtas nuolydis, sulyginantis pėsčiųjų taką su esamo kelio danga. Pėsčiųjų takas turi būti įrengtas ne aukščiau kaip 150 mm virš kelio. Kelio ir pėsčiųjų tako jungtyje, jų riba turi būti pažymėta skirtingos faktūros ir skirtingos spalvos įspėjamąja juosta. Pėsčiųjų takuose prieš lygio ar krypties pasikeitimus ir susikirtimų su gatvių važiuojamąja dalimi bei kitomis kliūtimis vietose turi būti įrengti įspėjamieji paviršiai. Į pėsčiųjų takus neturi išsikišti objektai, galintys tapti kliūtimi ŽN. Pėsčiųjų takuose sumontuoti objektai (šviestuvai, ženklai, durų uždarymo mechanizmai ir pan.) turi būti ne žemiau kaip 2 100 mm virš tako paviršiaus. Ant pėsčiųjų takų ar šaligatvių neturi būti dangčių, grotų, trapų ir kitų kliūčių, kyšančių aukščiau ar įleistų giliau kaip 10 mm nuo tako paviršiaus. Pėsčiųjų takai, šaligatviai, laiptai, pandusai turi būti įrengti taip, kad ant jų nesikauptų vanduo ir kad jie neapledėtų. Pėsčiųjų takai, perėjos, pandusai, laiptai ir kiti ŽN trasoje esantys elementai turi būti gerai apšviesti tamsiuoju paros metu. Matomumui užtikrinti praėjimo vietose, pašalinami matomumui trukdantys želdiniai. Į šaligatvius neišsikiša objektai, galintys trukdyti žmonėms su negalia judėjimui. Nuožulnios plokštumos nuolydis neturi viršyti 8,3 %.

Perėjimai per kelią ir nuvažas rengiami su nuleistais bortais pravažiuoti žmonėms su negalia. Praėjimo vietose rengiama danga iš plytelių specialaus paviršiaus su iškilimais „Įspėjamasis“ ir „Vedimo“ paviršiai silpnaregiams (geltona spalva). Spalvotos su iškiliais kauburėliais ir juostomis betoninių trinkelėlių danga rengiama analogiškai ant pagrindų rengiamų šaligatviams. Užvažiavimai ant perėjų ir šaligatvių

KOLUMBARIUMŲ NAUJOSIOSE RAUDONDVARIO KAPINĖSE, KAD.NR.5270/0010:852, ŠILELIO K., RAUDONDVARIO SEN., KAUNO R. SAV. STATYBOS PROJEKTAS Užsakovas: Kauno rajono savivaldybės administracija atstovaujama Kauno rajono savivaldybės administracijos Raudondvario seniūnijos seniūnės Daivos Bulotienės Projektuotojas: UAB „Polilinja“ (į.k. 301299583) PV: Justina Pliskauskienė (kvalifikacijos atestatas Nr.A1710)	LAPAS	LAPŲ	LAIDA
	4	7	0

2019/10-PP-AR

projektuoti, atsižvelgiant į žmonių su negalia poreikius. ŽN judėjimo trasose įrengiami įspėjamieji paviršiai rekomenduojami tokio reljefo:

– lygiagrečių juostelių (4-5 mm aukščio, 20-25 mm pločio, išdėstytų kas 40-60 mm), skirto judėjimo kryptiai ar krypties pasikeitimui pažymėti;

– apvalių kauburėlių (kauburėlių skersmuo 20-25 mm, aukštis 4-5 mm, atstumai tarp centrų 60 mm), skirto įspėti apie priekyje esančius aukščio pasikeitimus (laiptus arba pandusus).

Išorinių pandusų nuolydis neturi viršyti 8,3 proc. Panduso juostos skersinis nuolydis neleidžiamas. Panduso plotis – 1500mm matuojant atstumą tarp turėklų ir tarp apsauginių bortelių. Pandusų viršuje ir apačioje įrengta po aikštelę lygiu paviršiumi. Jos matmenys: 2400 mm x 2400 mm. Tokiame plote galės laisvai manevruoti vežimėliais judantys ir kiti neįgalūs žmonės. Panduso ir kiekvienos jo juostos viršuje bei apačioje turi būti įrengtas įspėjamasis paviršius. Įspėjamasis paviršius turi būti panduso pločio ir 600 mm ilgio. Abiejose panduso juostos ir aikštelių pusėse turi būti įrengti ištininiai turėklai. Turėklai turi būti įrengti dvigubi: viršutiniai tvirtinami 900-950 mm aukštyje, apatiniai – 650-750 mm aukštyje nuo laiptų pakopų ar panduso juostos plokštumos. Turėklai iš vidinės panduso pusės turi būti ištininiai. Jei turėklai panduso išorinės pusės nėra ištininiai, būtina 300 mm pratęsti juos į viršutinę ir 300 mm į apatinę laiptų ar panduso aikštelę. Turėklai turi būti lygiagretūs su panduso pakilimo plokštuma, o pratęstos jų dalys – lygiagrečios su aikštelės paviršiumi (t. y. horizontalios). Turėklų paviršius turi būti lygus, ištininis ir be išsikišimų. Turėklų stveriamoji konstrukcija turi būti patogi suimti ranka. Tam būtina naudoti 30-50 mm skersmens elipsės, ovalo ar apskritimo formos skerspjūvio turėklus arba ne platesnius kaip 40 mm stačiakampio formos skerspjūvio turėklus. Turėklų galai turi būti suapvalinti ar užlenkti į grindinio pusę. Rekomenduojama naudoti plastiką aptrauktus metalinius, metalinius ar kitos malonios liesti medžiagos turėklus. Abipus kiekvienos panduso juostos ir aplink aikšteles, turi būti įrengti ne žemesni kaip 50 mm borteliai. Panduso juostų ir aikštelių paviršius turi būti įrengtas iš kietos, šurkščios, neslidžios medžiagos.

ŽN pritaikytų laiptų pakopos turi būti ne žemesnės kaip 75 mm ir ne aukštesnės kaip 150 mm, pakopų plotis turi būti ne mažesnis kaip 300 mm. Visos to paties laiptatačio pakopos turi būti vienodo aukščio ir vienodo pločio. Nedengtų lauko laiptų pakopos turi būti ne aukštesnės kaip 120 mm ir ne siauresnės kaip 400 mm. Lauko laiptai ir prieigos prie jų turi būti įrengti taip, kad ant jų nesikaupytų vanduo.

3.5. Inžineriniai tinklai

Šiuo projektu inžineriniai tinklai neprojektuojami.

4. STATINIŲ ARCHITEKTŪROS PROJEKTINIAI SPRENDINIAI

4.1. Pagrindinės charakteristikos

Projektuojami kolumbariumai Naujosiose Raudondvario kapinėse, Šilelio k., Raudondvario sen., Kauno r.sav.

Kolumbariumai projektuojami dviejose vietose.

Pirmoji vieta - prie pagrindinio įėjimo vartų, netoli esamo šulinio. Pietvakarių pusėje. Kolumbariumas/varpinė (II grupės nesudėtingas statinys). Kolumbariume numatyta 14 nišų. Nuo gatvės pusės ant kolumbariumo sienos projektuojamas tekstinis užrašas (ištrauka iš Biblijos ar spalvė). Kolumbariumo viršutinėje dalyje suprojektuota stilizuota parpinė iš 4 metalinių stulpų su dviem varpais. Visą kompoziciją viršuje užbaigia metalinis kryžius. Komulbariumo apdaila – stukurinis tinkas analogiškas esamai tvorai (spalva balta, RAL 9003, papildomai tikslinti su esama tvoros spalva). Nišų apdaila – granito plokštės „Absolut Black“, tamsiai pilkos spalvos. Nišų lentelės numatomos iš granito ploštės „Kashmir White“, šviesiai pilkos spalvos. Metalinė lentynėlė ir vazos gėlėms – tamsiai pilkos spalvos, RAL 7043. Kolumbariumo stogas iš profiliuotos skardos, pilkos spalvos (nalogiškos esamos tvoros skardai). Apdailos medžiagos ir spalvos tinklinamos autorinės priežiūrosa metu.

KOLUMBARIUMŲ NAUJOSIOSE RAUDONDVARIO KAPINĖSE, KAD.NR.5270/0010:852, ŠILELIO K., RAUDONDVARIO SEN., KAUNO R. SAV. STATYBOS PROJEKTAS Užsakovas: Kauno rajono savivaldybės administracija atstovaujama Kauno rajono savivaldybės administracijos Raudondvario seniūnijos seniūnės Daivos Bulotienės Projektuotojas: UAB „Polilinija“ (į.k. 301299583) PV: Justina Pliskauskienė (kvalifikacijos atestatas Nr.A1710)	LAPAS	LAPŲ	LAIDA
	5	7	0

2019/10-PP-AR

Antroji vieta – dešiniau nuo pagrindinio tako, suformuotoje terasoje. Projektuojamos 3 dalys, kurios sudaro uždara kompleksą. Kolumbariumai yra I grupės nesudėtingi statiniai.

Ties esamu šlaitu formuojamas pusapvali dalis, kuri tarsi atkartoją esamą situaciją. Vakariniėje pusėje atskira kolumbariumo dalis, kuri leidžia formuojamai erdvei įgauti uždarumą ir užbaigtumą. Per vidurį suprojektuotas kolumbariumas, kuris iš visų pusių turi nišas. Pirmojoje dalyje suprojektuotos 48 nišos. Antrojoje dalyje suprojektuota 16 nišų. Trečiojoje, vidurinėje dalyje – 24 nišos. Viso – 88 nišos. Kolumbariumų apdaila – klinkerinės plytelės „Feldhaus R689NF9“, rudai raudonos spalvos, baltas spalvos tinkas RAL 9003, nišų ir kolumbariumo viršutinės dalys iš granito plokštės „Absoluit Black“, tamsiai pilkos spalvos. Nišų lentelės iš granito plokštės „Kashmir White“, šviesiai pilkos spalvos. Metalinė lentynėlė ir vazos gėlėms – tamsiai pilkos spalvos, RAL 7043. Siekiant išvengti ištisinės sienos vaizdo ir suteikti daugiau pramatomumo, kolumbariumas suskirstytas ir atskiras dalis, kurios atskitos žemesnėmis dalimis ant kurių suprojektuoti metaliniai indai vandeniui. Vanduo surenkamas nuo kolumbariumų „stogų“. Tam numatytos metalinės detalės, skirtos vandens nutekėjimui suvaldyti. Apdailos medžiagos ir spalvos tinklinamos autorinės priežiūrosa metu.



Pav.4. Kolumbariumas Nr.4, vizualizacija nuo vairų pusės



Pav.5. Kolumbariumai Nr.1-3, vizualizacija tako pusės

KOLUMBARIUMŲ NAUJOSIOSE RAUDONDVARIO KAPINĖSE, KAD.NR.5270/0010:852, ŠILELIO K., RAUDONDVARIO SEN., KAUNO R. SAV. STATYBOS PROJEKTAS Užsakovas: Kauno rajono savivaldybės administracija atstovaujama Kauno rajono savivaldybės administracijos Raudondvario seniūnijos seniūnės Daivos Bulotienės Projektuotojas: UAB „Polilinja“ (į.k. 301299583) PV: Justina Pliskauskienė (kvalifikacijos atestatas Nr.A1710)	LAPAS	LAPŲ	LAIDA
	6	7	0

2019/10-PP-AR



Pav.6. Kolumbariumai Nr.1-3, vizualizacija



Pav.10. Kolumbariumai Nr.1-3, vizualizacija

KOLUMBARIUMŲ NAUJOSIOSE RAUDONDVARIO KAPINĖSE, KAD.NR.5270/0010:852, ŠILELIO K., RAUDONDVARIO SEN., KAUNO R. SAV. STATYBOS PROJEKTAS Užsakovas: Kauno rajono savivaldybės administracija atstovaujama Kauno rajono savivaldybės administracijos Raudondvario seniūnijos seniūnės Daivos Bulotienės Projektuotojas: UAB „Polilinja“ (į.k. 301299583) PV: Justina Pliskauskienė (kvalifikacijos atestatas Nr.A1710)	LAPAS	LAPŲ	LAIDA
	7	7	0

2019/10-PP-AR

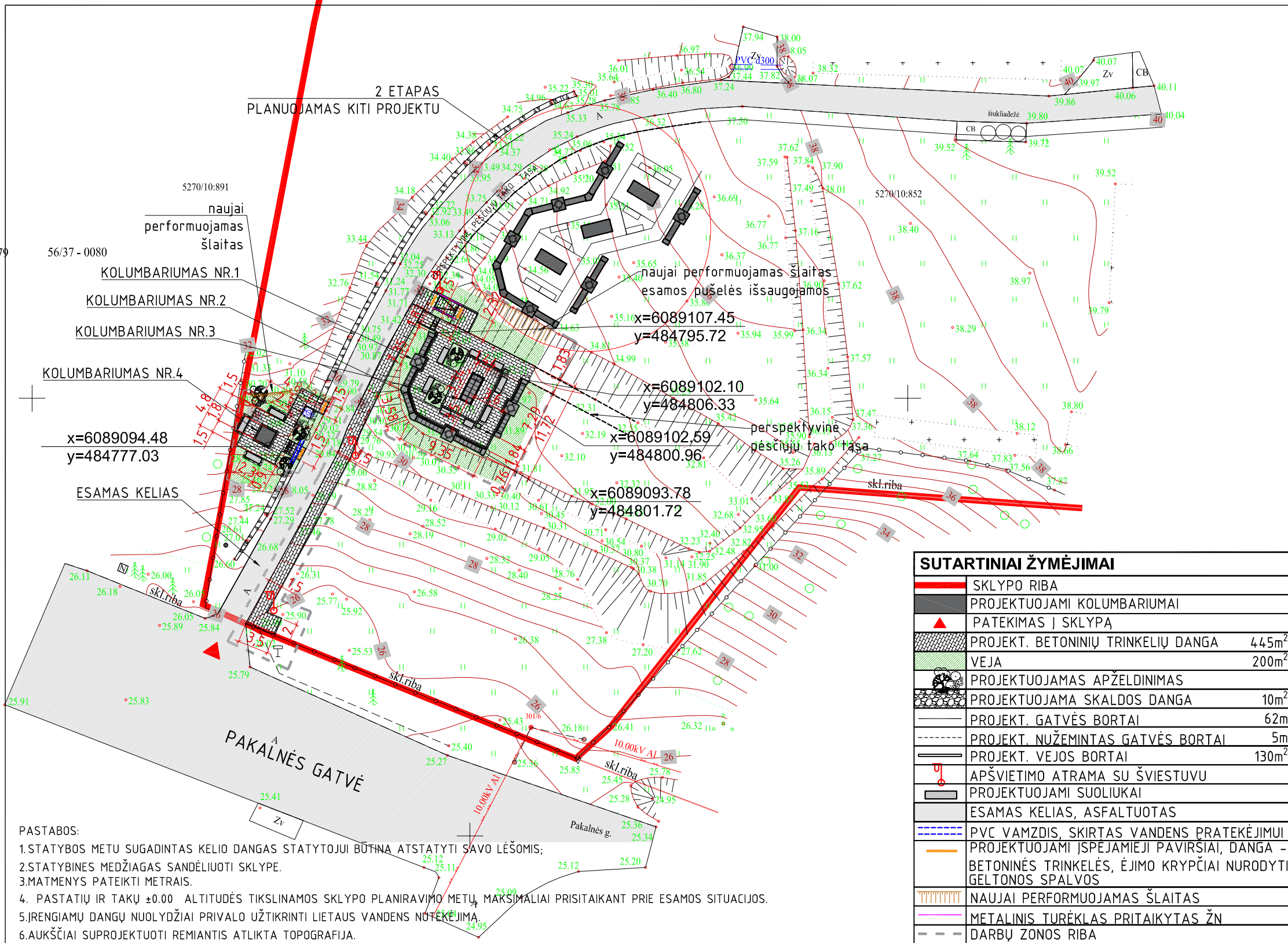
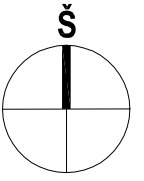

56/37 - 0079

2 ETAPAS
PLANUOJAMAS KITI PROJEKTU

naujai
performuojamas
šlaitas

KOLUMBARIUMAS NR.1

KOLUMBARIUMAS NR.2

KOLUMBARIUMAS NR.3

KOLUMBARIUMAS NR.4

x=6089094.48
y=484777.03

ESAMAS KELIAS

PAKALNĖS GATVĖ

- PASTABOS:
1. STATYBOS METU SUGADINTAS KELIO DANGAS STATYTOJUI BŪTINA ATSTATYTI SAVO LĖŠOMIS;
 2. STATYBINES MEDŽIAGAS SANDĖLIUOTI SKLYPE.
 3. MATMENYS PATEIKTI METRAIS.
 4. PASTATIŲ IR TAKŲ ±0.00 ALTITUDĖS TIKSLINAMOS SKLYPO PLANIRAVIMO METU, MAKSIMALIAI PRISITAIKANT PRIE ESAMOS SITUACIJOS.
 5. ĮRENGIAMŲ DANGŲ NUOLYDŽIAI PRIVALO UŽTIKRINTI LIETAUS VANDENS NUTEKĖJIMA.
 6. AUKŠČIAI SUPROJEKTUOTI REMIANTIS ATLIKTA TOPOGRAFIJA.
 7. BETONINIAI GATVĖS BORTAI - AUKŠČIŲ SKIRTUMAS 15CM.TIES NUŽĖMINTAIS BORTAIS IR KELIO ASFALTU PROJEKTINIS AUKŠTIS+2 CM;
 8. PROJEKTUOJAMAS DANGAS SKALDŽIAI SUJUNGTI SU ESAMOMIS DANGOMIS.
 9. AUKŠČIUS IR ATSTUMUS TIKSLINTI VIETOJE.

SUTARTINIAI ŽYMĖJIMAI	
	SKLYPO RIBA
	PROJEKTUOJAMI KOLUMBARIUMAI
	PATEKIMAS Į SKLYPĄ
	PROJEKT. BETONINIŲ TRINKELIŲ DANGA 4,45m ²
	VEJA 200m ²
	PROJEKTUOJAMAS APŽELDINIMAS
	PROJEKTUOJAMA SKALDOS DANGA 10m ²
	PROJEKT. GATVĖS BORTAI 62m
	PROJEKT. NUŽEMINTAS GATVĖS BORTAI 5m
	PROJEKT. VEJOS BORTAI 130m ²
	APŠVIETIMO ATRAMA SU ŠVIESTUVU
	PROJEKTUOJAMI SUOLIUKAI
	ESAMAS KELIAS, ASFALTUOTAS
	PVC VAMZDIS, SKIRTAS VANDENS PRATEKĖJIMUI
	PROJEKTUOJAMI ĮSPĖJAMIEJI PAVIRŠIAI, DANGA - BETONINĖS TRINKELĖS, ĖJIMO KRYPTČIAI NURODYTI, GELTONOS SPALVOS
	NAUJAI PERFORMUOJAMAS ŠLAITAS
	METALINIS TURĖKLAS PRITAIKYTAS ŽN
	DARBŲ ZONOS RIBA

BENDRIEJI RODIKLIAI	
DUOMENYS APIE ŽEMĖS SKLYPĄ	
ADRESAS	ŠILELIO K., RAUDONDVARIO SEN., KAUNO R. SAV.
SKLYPO KADASTRO NR.	5270/0010:852
UNIKALUS NR.	4400-2907-9709
PAG. NAUDOJIMO PASKIRTIS	kiša
NAUDOJIMO BŪDAS	bendro naudojimo (miestų, miestelių ir kaimų ar savivaldybių bendro naudojimo) teritorijos
SKLYPO PLOTAS	1,7596 m ²
NUOSAVYBĖS TEISĖ	LIETUVOS RESPUBLIKA
PANAUDOS SUTARTIS SU	KAUNO RAJONO SAVIVALDYBĖ
SPECIALIOSIOS ŽEMĖS IR MIŠKO NAUDOJIMO SĄLYGOS	
XIV Gamybinių ir komunalinių objektų sanitarinės apsaugos ir faršos poveikio zonos;	
VI Elektros linijų apsaugos zonos;	
KOLUMBARIUMAS NR.1	
NESUDĖTINGAS I GRUPĖS STATINYS	
UŽSTATYMO PLOTAS	15,50m ²
STATYBINIS TŪRIS (ANTŽEMINIS)	22,5m ³
STATINIO AUKŠTIS	2,07m
STATINIO ±0,000 ATL.	32,09
KOLUMBARIUMAS NR.2	
NESUDĖTINGAS I GRUPĖS STATINYS	
UŽSTATYMO PLOTAS	6,10m ²
STATYBINIS TŪRIS (ANTŽEMINIS)	8,5m ³
STATINIO AUKŠTIS	2,07m
STATINIO ±0,000 ATL.	32,07
KOLUMBARIUMAS NR.3	
NESUDĖTINGAS I GRUPĖS STATINYS	
UŽSTATYMO PLOTAS	4,80m ²
STATYBINIS TŪRIS (ANTŽEMINIS)	9m ³
STATINIO AUKŠTIS	2,07m
STATINIO ±0,000 ATL.	32,09
KOLUMBARIUMAS NR.4	
NESUDĖTINGAS II GRUPĖS STATINYS	
UŽSTATYMO PLOTAS	3,60m ²
STATYBINIS TŪRIS (ANTŽEMINIS)	9m ³
STATINIO AUKŠTIS	6,36m
STATINIO ±0,000 ATL.	30,00

Stambaus mastelio topografinių planų derinimo su inžinerinius tinklus eksploatuojančiomis organizacijomis viešojoje elektroninėje paslaugoje (TOPD) topografinio plano teritorijai suteiktas unikalus numeris ir data.	Data	Suteiktas unikalus Nr.
OBJEKTAS	Topografinis planas M1:500	Naujosios Raudondvario kapinės, Kauno r.
COORDINACIJŲ SISTEMA: LKS-94	AUKŠČIŲ SISTEMA: LAS07	
..A.\polilt.png	Kvalifikacijos pažymėjimo Nr. 1GKV-98	
VARDAS IR PAVARDĖ	PARAŠAS	DATA
Antanas Stepulaitis		2019-09-10
		A.V.

0	2019-10	STATYBOS LEIDIMUI IR STATYBAI
LAIDA	IŠLEIDIMO DATA	KEITIMO PAVADINIMAS (PRIEŽASTIS)
KVAL. PATV. DOK.NR.		STATINIO PROJEKTO PAVADINIMAS: KOLUMBARIUMŲ NAUJOSIOSE RAUDONDVARIO KAPINĖSE, KAD.NR.5270/0010:852, ŠILELIO K., RAUDONDVARIO SEN., KAUNO R. SAV. STATYBOS PROJEKTAS
A1710	PV	J.PLISKAUSKIENĖ
A2209	arch.	R.KUČINSKIENĖ
	UŽSAKOVAS: KAUNO RAJONO SAVIVALDYBĖS ADMINISTRACIJA ATSTOVAUJAMA KAUNO RAJONO SAVIVALDYBĖS ADMINISTRACIJOS RAUDONDVARIO SENIŪNIJOS SENIŪNĖS DAIVOS BULOTIENĖS	BRĖŽINIO PAVADINIMAS: SKLYPO PLANAS M 1:500
LT	BRĖŽINIO ŽYMUO: 2019/10-PP-SP-01	LAPAS LAPŲ 1 1

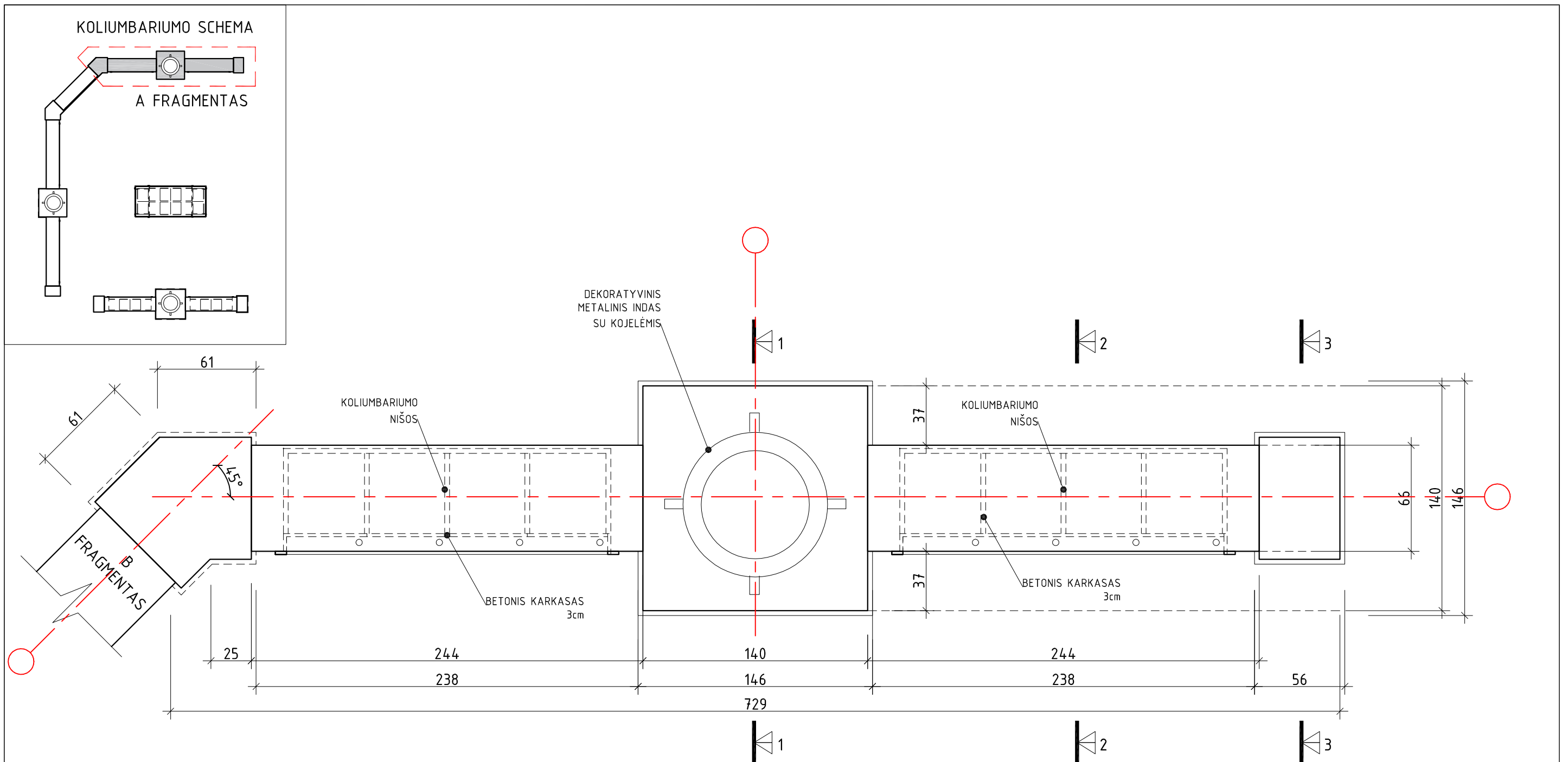

PLANAS
KOLIUMBARIUMO 1 DALIES A FRAGMENTAS

PASTABOS
1.BRĖŽINJ ŽIŪRĖTI KARTU SU KITAIŠ KOLIUMBARIUMO 1DALIES BRĖŽIAIS. BRĖŽINYS YRA 1 DALIES FRAGMENTAS.

0	2019-10	STATYBOS LEIDIMUI IR STATYBAI			
LAIDA	IŠLEIDIMO DATA	KEITIMO PAVADINIMAS (PRIEŽASTIS)			
KVAL. PATV. DOK.NR.			STATINIO PROJEKTO PAVADINIMAS: KOLUMBARIUMŲ NAUJOSIOSE RAUDONDVARIO KAPINĖSE, KAD.NR.5270/0010:852, ŠILELIO K., RAUDONDVARIO SEN., KAUNO R. SAV. STATYBOS PROJEKTAS		
A1710	PV	J.PLISKAUSKIENĖ		BRĖŽINIO PAVADINIMAS:	LAIDA
A2209	arch.	R.KUČINSKIENĖ		KOLIUMBARIUMAS 1 DALIS, A FRAGMENTAS A FRAGMENTO PLANAS M 1:25	0
LT	UŽSAKOVAS: KAUNO RAJONO SAVIVALDYBĖS ADMINISTRACIJA ATSTOVAUJAMA KAUNO RAJONO SAVIVALDYBĖS ADMINISTRACIJOS RAUDONDVARIO SENIŪNIJOS SENIŪNĖS DAIVOS BULOTIENĖS		BRĖŽINIO ŽYMUO: 2019/10-PP-SA-01		LAPAS 1
					LAPŲ 36

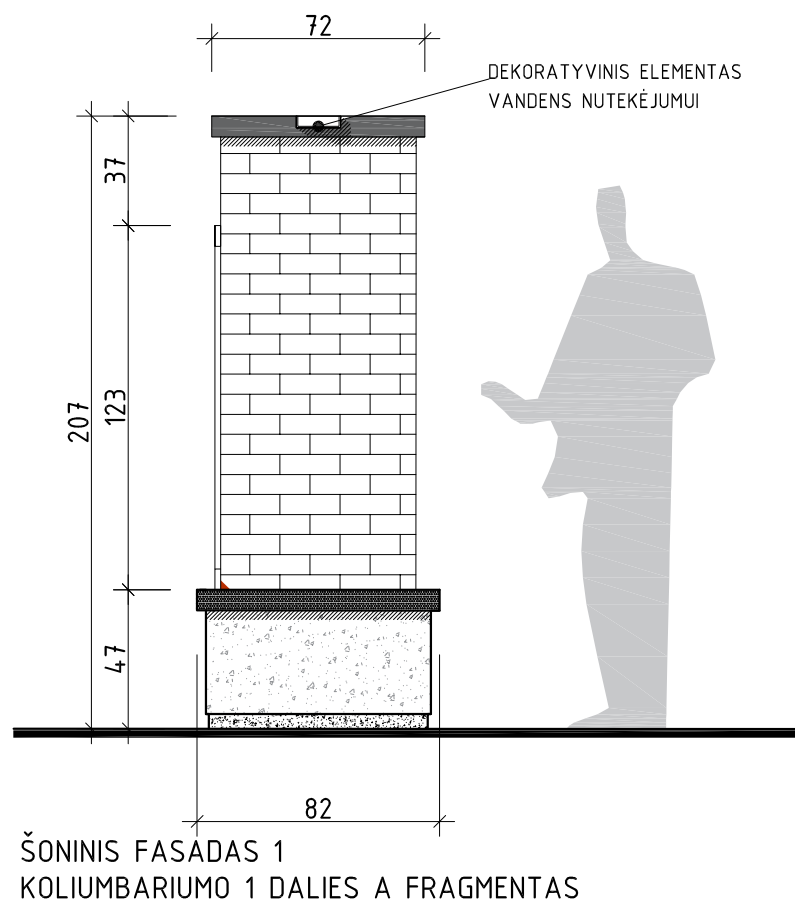
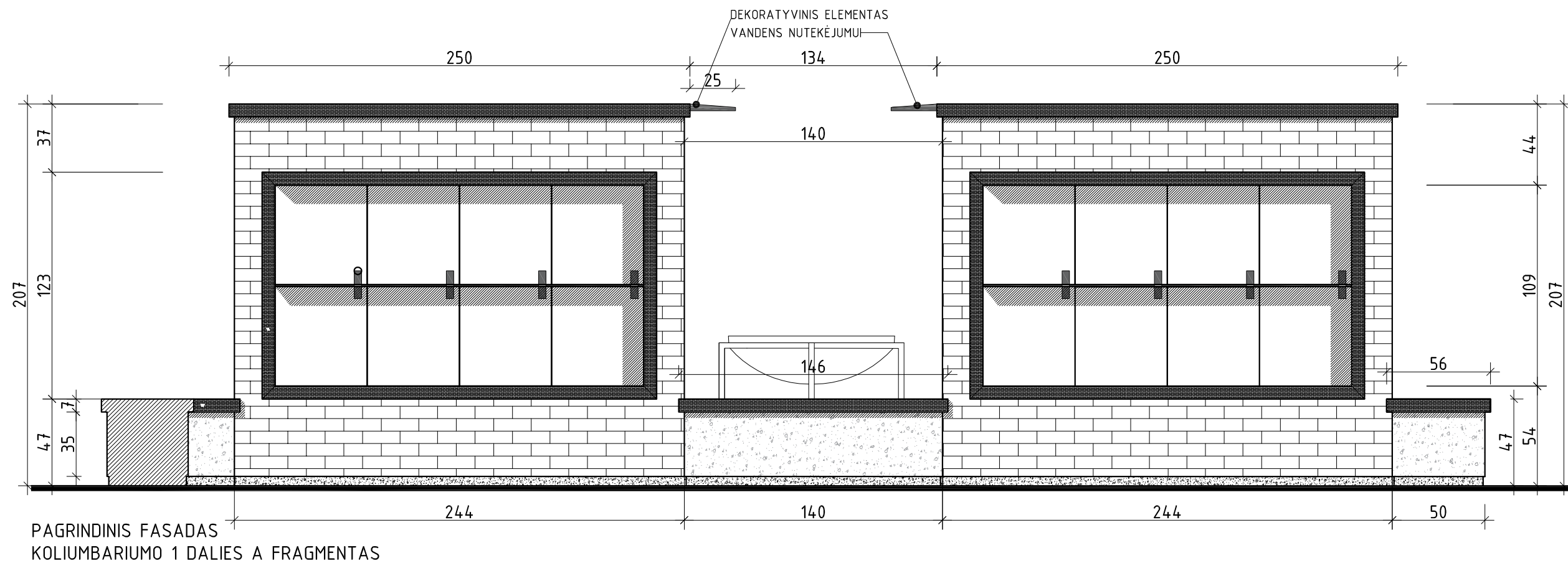

SUTARTINIAI ŽYMĖJIMAI

- GRANITAS, „Kashmir White“, šviesiai pilkas arba analogas
- GRANITAS, „Absolut Black“, tamsiai pilkas arba analogas
- STRUKTŪRINIS TINKAS, smulki samanėlė, RAL 9003
- KLINKERINĖS PLYTELĖS, „Feldhaus R689NF9“, sendintos, NF9, 240x9x71, rudai raudonos, arba analogas
- DAŽYTAS BETONAS, RAL 7043, tamsiai pilka
- METALINĖS DETALĖS, RAL 7043, tamsiai pilka

PASTABOS

1.APDAILOS MEDŽIAGAS IR SPALVAS TIKSLINTI AUTORINĖS PRIEŽIŪROS METU.

0	2019-10	STATYBOS LEIDIMUI IR STATYBAI			
LAIDA	IŠLEIDIMO DATA	KEITIMO PAVADINIMAS (PRIEŽASTIS)			
KVAL. PATV. DOK.NR.		STATINIO PROJEKTO PAVADINIMAS: KOLIUMBARIUMŲ NAUJOSIOSE RAUDONDVARIO KAPINĖSE, KAD.NR.5270/0010:852, ŠILELIO K., RAUDONDVARIO SEN., KAUNO R. SAV. STATYBOS PROJEKTAS			
		A1710	PV	J.PLISKAUSKIENĖ	BRĖŽINIO PAVADINIMAS: KOLIUMBARIUMAS 1 DALIS, A FRAGMENTAS PAGRINDINIO IR ŠONINIO FASADO 1 APDAILA M 1:25
A2209	arch.	R.KUČINSKIENĖ		0	
LT	UŽSAKOVAS: KAUNO RAJONO SAVIVALDYBĖS ADMINISTRACIJA ATSTOVAUJAMA KAUNO RAJONO SAVIVALDYBĖS ADMINISTRACIJOS RAUDONDVARIO SENIŪNIJOS SENIŪNĖS DAIVOS BULOTIENĖS	BRĖŽINIO ŽYMUO: 2019/10-PP-SA-04		LAPAS	LAPŲ
				4	36

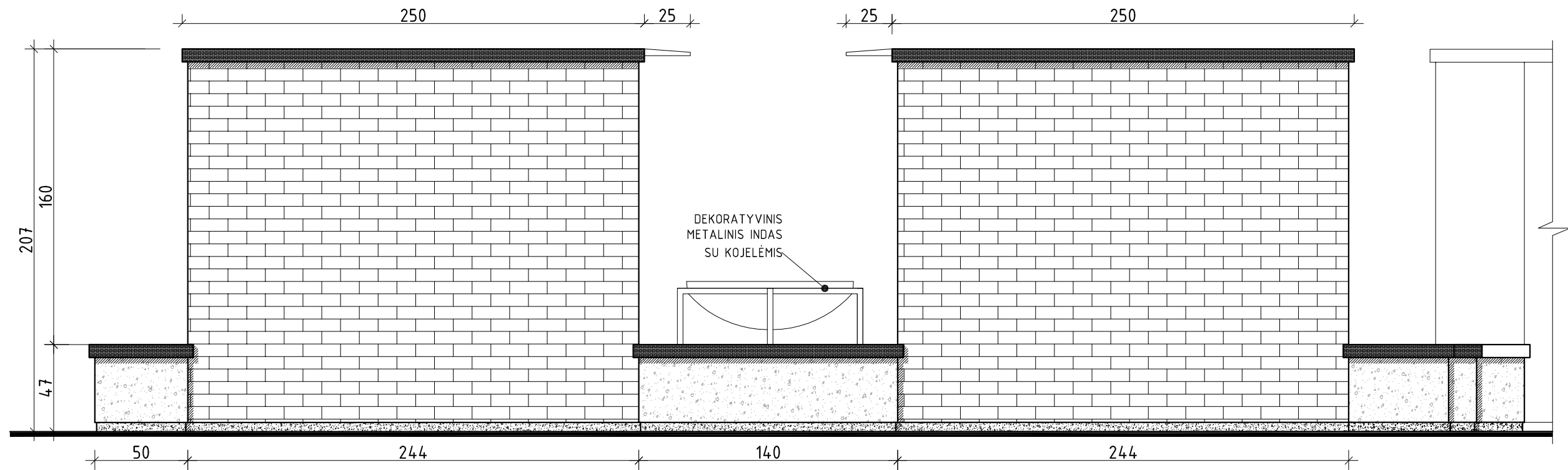

GALINIS FASADAS
KOLIUMBARIUMO 1 DALIES A FRAGMENTAS

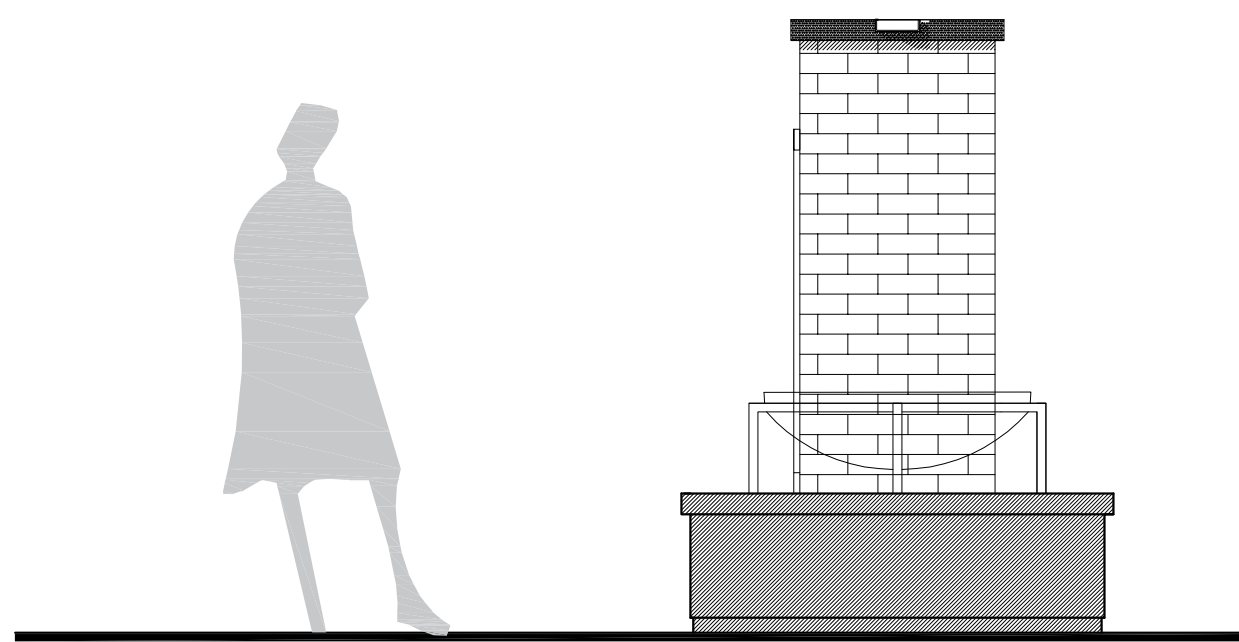

ŠONINIS FASADAS 2
KOLIUMBARIUMO 1 DALIES A FRAGMENTAS

SUTARTINIAI ŽYMĖJIMAI

- GRANITAS, „Absolut Black”, tamsiai pilkas arba analogas
- GRANITAS, „Kashmir White”, šviesiai pilkas arba analogas
- STRUKTŪRINIS TINKAS, smulki samanėlė, RAL 9003
- KLINKERINĖS PLYTELĖS, „Feldhaus R689NF9”, sendintos, NF9, 240x9x71, rudai raudonos, arba analogas
- DAŽYTAS BETONAS, RAL 7043, tamsiai pilka
- METALINĖS DETALĖS, RAL 7043, tamsiai pilka

PASTABOS

1.APDAILOS MEDŽIAGAS IR SPALVAS TIKSLINTI AUTORINĖS PRIEŽIŪROS METU.

0	2019-10	STATYBOS LEIDIMUI IR STATYBAI			
LAIDA	IŠLEIDIMO DATA	KEITIMO PAVADINIMAS (PRIEŽASTIS)			
KVAL. PATV. DOK.NR.		STATINIO PROJEKTO PAVADINIMAS: KOLIUMBARIUMŲ NAUJOSIOSE RAUDONDVARIO KAPINĖSE, KAD.NR.5270/0010:852, ŠILELIO K., RAUDONDVARIO SEN., KAUNO R. SAV. STATYBOS PROJEKTAS			
A1710	PV	J.PLISKAUSKIENĖ		BRĖŽINIO PAVADINIMAS:	LAIDA
A2209	arch.	R.KUČINSKIENĖ		KOLIUMBARIUMAS 1 DALIS, A FRAGMENTAS GALINIO IR ŠONINIO FASADO 2 APDAILA M 1:25	0
LT	UŽSAKOVAS: KAUNO RAJONO SAVIVALDYBĖS ADMINISTRACIJA ATSTOVAUJAMA KAUNO RAJONO SAVIVALDYBĖS ADMINISTRACIJOS RAUDONDVARIO SENIŪNIJOS SENIŪNĖS DAIVOS BULOTIENĖS		BRĖŽINIO ŽYMUO: 2019/10-PP-SA-05		LAPAS 5
					LAPŲ 36

KOLIUMBARIUMO SCHEMA

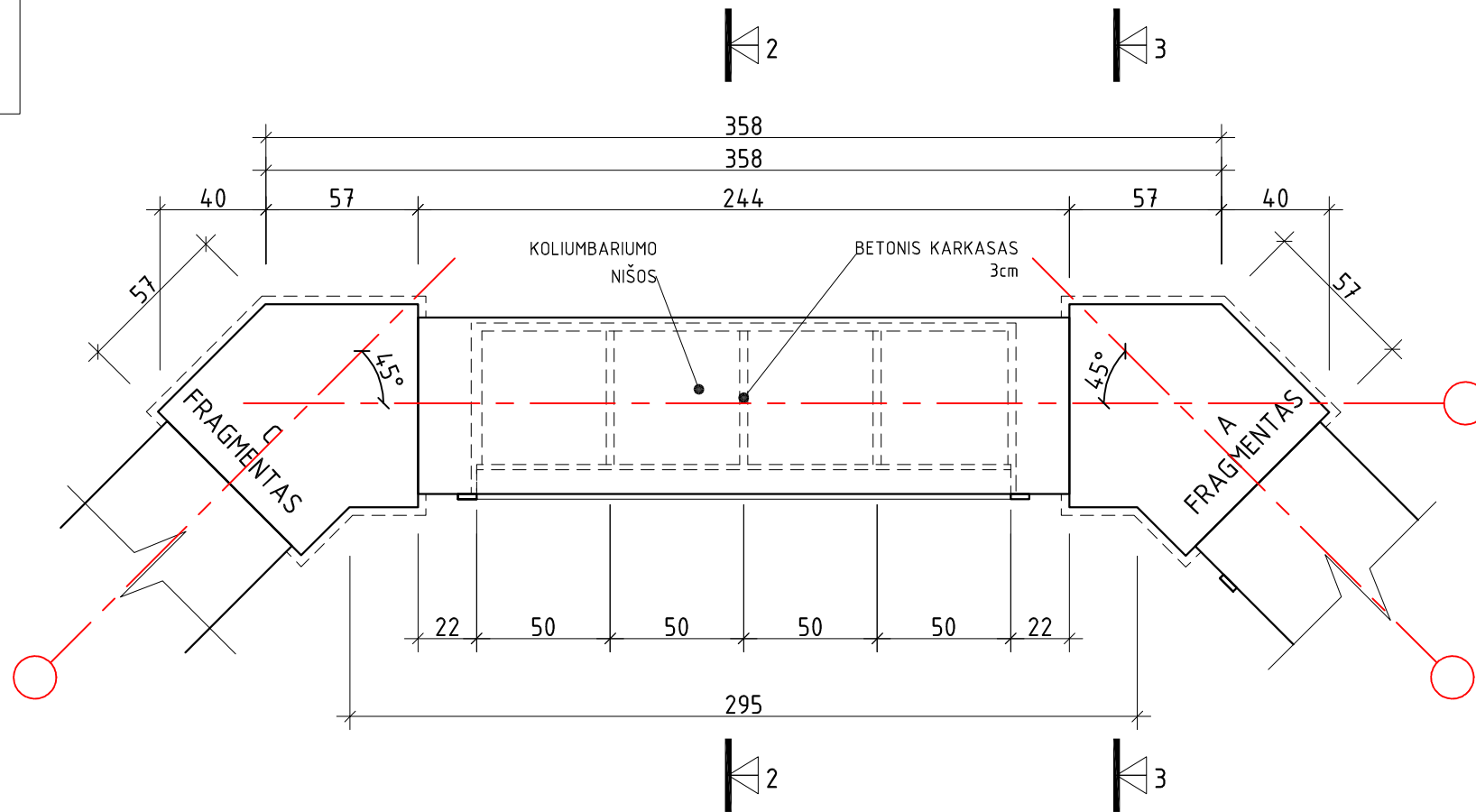
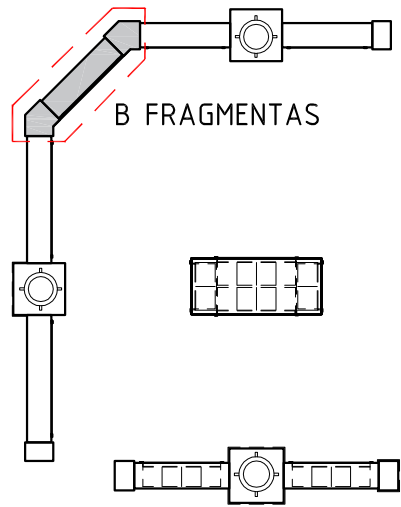

PASTABOS

1.BRĖŽINJ ŽIŪRĖTI KARTU SU KITAIŠ KOLIUMBARIUMO 1DALIES BRĖŽIAIS. BRĖŽINYS YRA 1 DALIES FRAGMENTAS.

0	2019-10	STATYBOS LEIDIMUI IR STATYBAI			
LAIDA	IŠLEIDIMO DATA	KEITIMO PAVADINIMAS (PRIEŽASTIS)			
KVAL. PATV. DOK.NR.			STATINIO PROJEKTO PAVADINIMAS: KOLUMBARIUMŲ NAUJOSIOSE RAUDONDVARIO KAPINĖSE, KAD.NR.5270/0010:852, ŠILELIO K., RAUDONDVARIO SEN., KAUNO R. SAV. STATYBOS PROJEKTAS		
A1710	PV	J.PLISKAUSKIENĖ		BRĖŽINIO PAVADINIMAS:	LAIDA
A2209	arch.	R.KUČINSKIENĖ		KOLIUMBARIUMAS 1 DALIS, B FRAGMENTAS B FRAGMENTO PLANAS M 1:25	0
LT	UŽSAKOVAS: KAUNO RAJONO SAVIVALDYBĖS ADMINISTRACIJA ATSTOVAUJAMA KAUNO RAJONO SAVIVALDYBĖS ADMINISTRACIJOS RAUDONDVARIO SENIŪNIJOS SENIŪNĖS DAIVOS BULOTIENĖS		BRĖŽINIO ŽYMUO: 2019/10-PP-SA-06		LAPAS 6
					LAPŲ 36

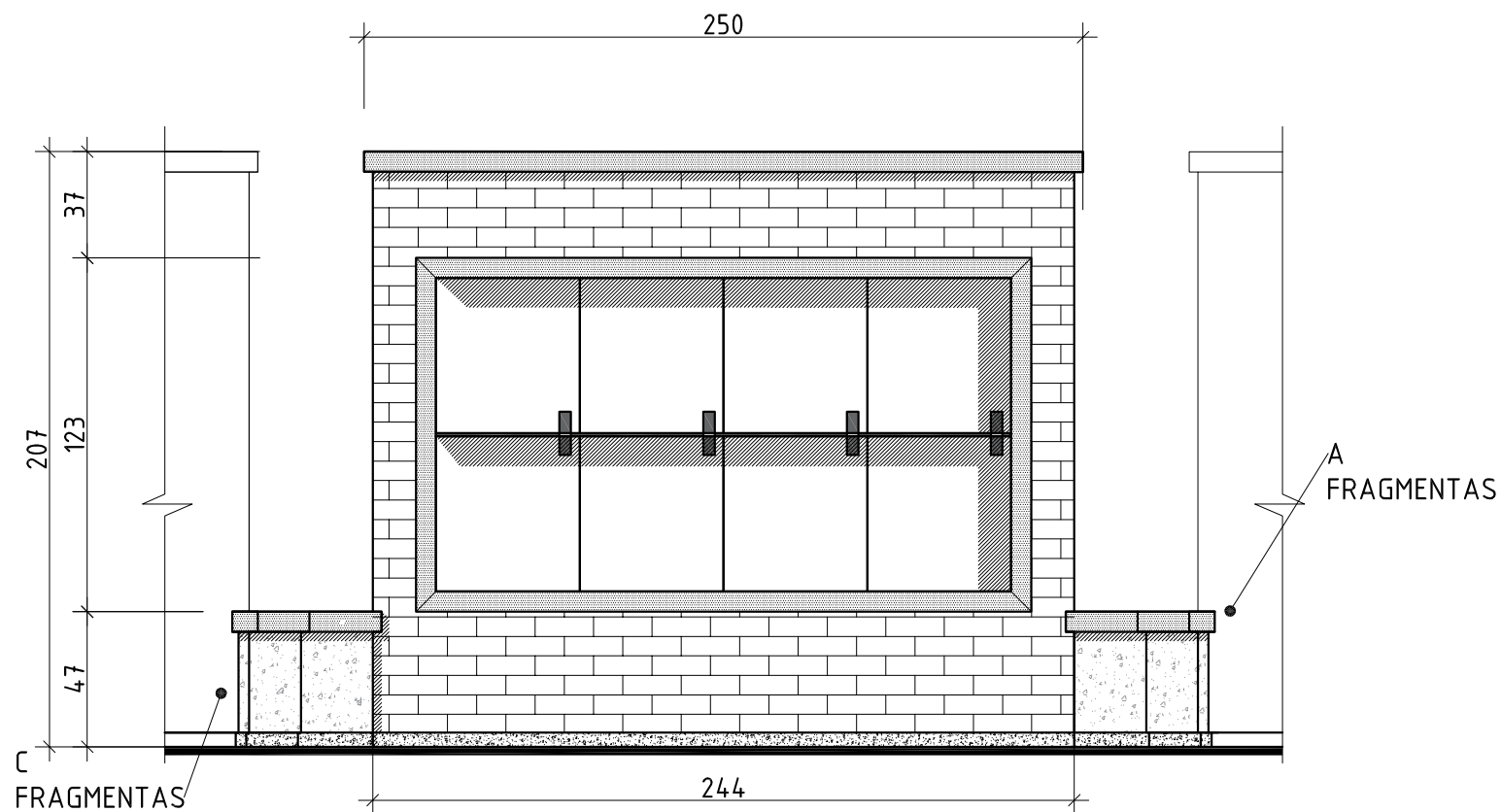

PAGRINDINIS FASADAS
KOLIUMBARIUMO 1 DALIES B FRAGMENTAS

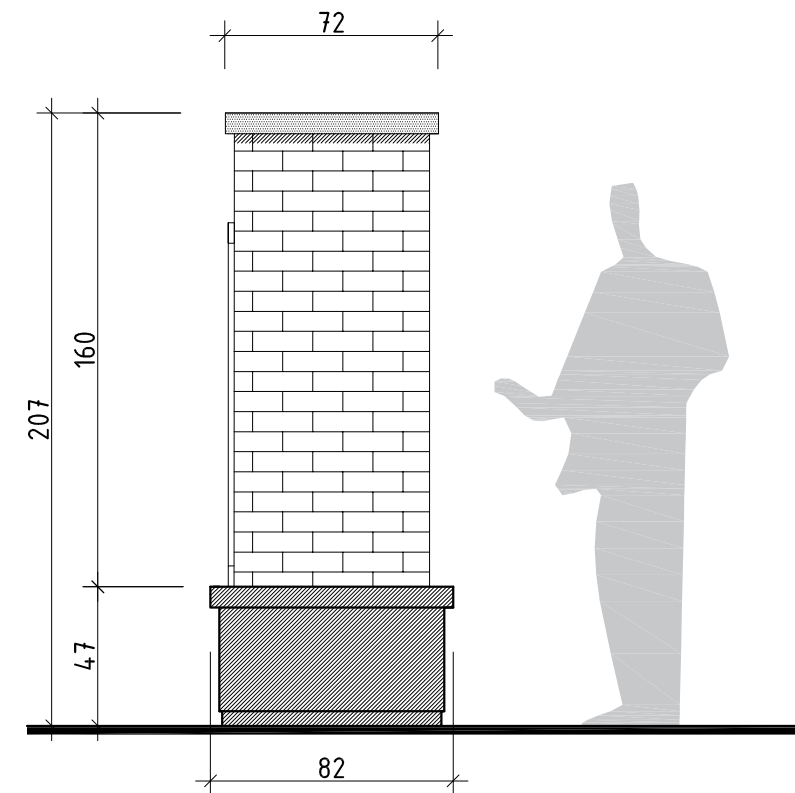

ŠONINIS FASADAS 1
KOLIUMBARIUMO 1 DALIES B FRAGMENTAS

SUTARTINIAI ŽYMĖJIMAI

- GRANITAS, „Kashmir White“, šviesiai pilkas arba analogas
- GRANITAS, „Absolut Black“, tamsiai pilkas arba analogas
- STRUKTŪRINIS TINKAS, smulki samanėlė, RAL 9003
- KLINKERINĖS PLYTELĖS, „Feldhaus R689NF9“, sendintos, NF9, 240x9x71, rudai raudonos, arba analogas
- DAŽYTAS BETONAS, RAL 7043, tamsiai pilka
- METALINĖS DETALĖS, RAL 7043, tamsiai pilka

PASTABOS

1.APDAILOŠ MEDŽIAGAS IR SPALVAS TIKSLINTI AUTORINĖS PRIEŽIŪROS METU.

0	2019-10	STATYBOS LEIDIMUI IR STATYBAI				
LAIDA	IŠLEIDIMO DATA	KEITIMO PAVADINIMAS (PRIEŽASTIS)				
KVAL. PATV. DOK.NR.		STATINIO PROJEKTO PAVADINIMAS: KOLIUMBARIUMŲ NAUJOSIOSE RAUDONDVARIO KAPINĖSE, KAD.NR.5270/0010:852, ŠILELIO K., RAUDONDVARIO SEN., KAUNO R. SAV. STATYBOS PROJEKTAS				
A1710	PV	J.PLISKAUSKIENĖ		BRĖŽINIO PAVADINIMAS: KOLIUMBARIUMAS 1 DALIS, B FRAGMENTAS PAGRINDINIO IR ŠONINIO FASADO 1 APDAILA M 1:25	LAIDA	
A2209	arch.	R.KUČINSKIENĖ		0		
LT	UŽSAKOVAS:	KAUNO RAJONO SAVIVALDYBĖS ADMINISTRACIJA ATSTOVAUJAMA KAUNO RAJONO SAVIVALDYBĖS ADMINISTRACIJOS RAUDONDVARIO SENIŪNIJOS SENIŪNĖS DAIVOS BULOTIENĖS	BRĖŽINIO ŽYMUO:	2019/10-PP-SA-09	LAPAS	LAPŲ
					9	36

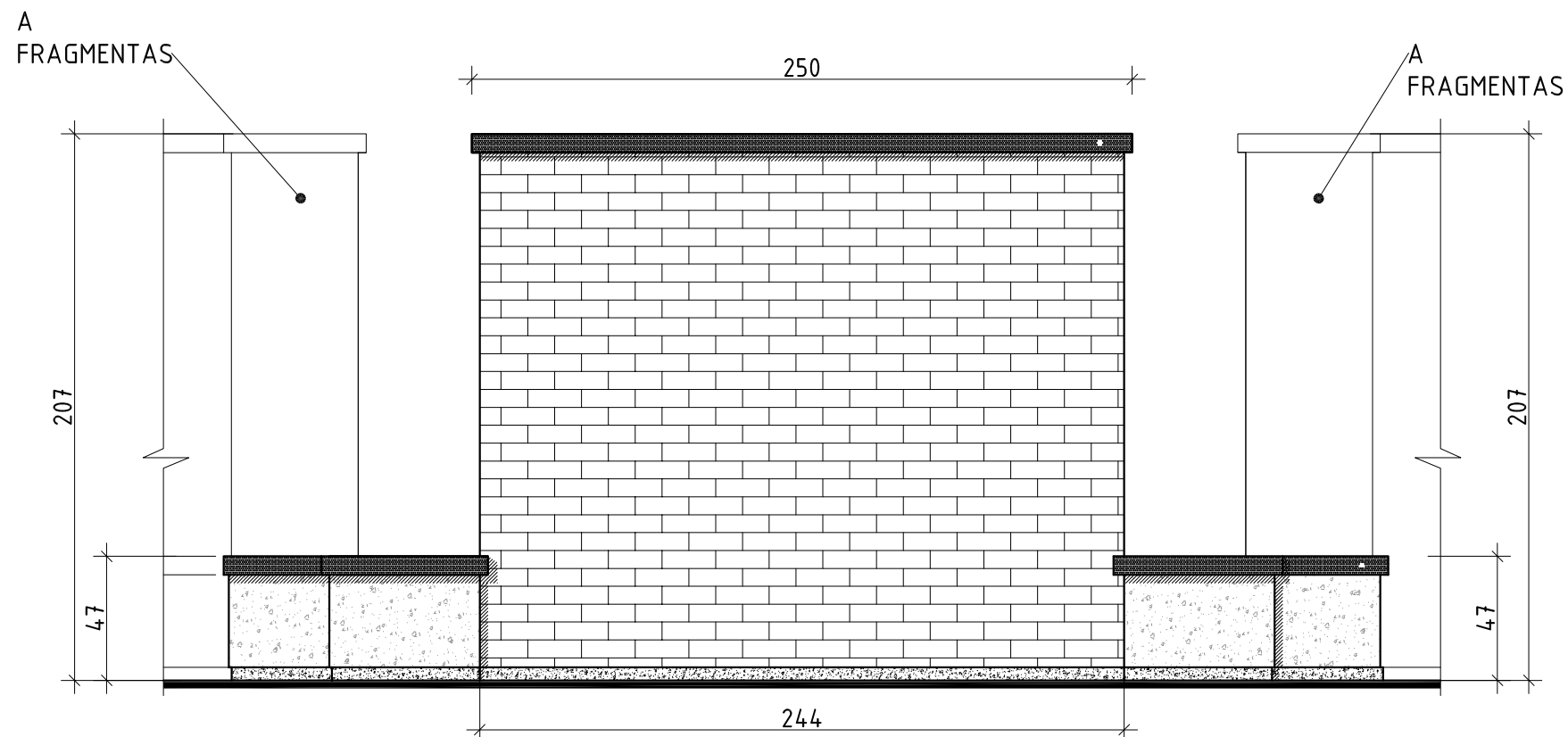

GALINIS FASADAS
KOLIUMBARIUMO 1 DALIES B FRAGMENTAS

SUTARTINIAI ŽYMĖJIMAI

- GRANITAS, „Absolut Black“, tamsiai pilkas arba analogas
- GRANITAS, „Kashmir White“, šviesiai pilkas arba analogas
- STRUKTŪRINIS TINKAS, smulki samanėlė, RAL 9003
- KLINKERINĖS PLYTELĖS, „Feldhaus R689NF9“, sendintos, NF9, 240x9x71, rudai raudonos, arba analogas
- DAŽYTAS BETONAS, RAL 7043, tamsiai pilka
- METALINĖS DETALĖS, RAL 7043, tamsiai pilka



PASTABOS

1.APDAILOS MEDŽIAGAS IR SPALVAS TIKSLINTI AUTORINĖS PRIEŽIŪROS METU.

0	2019-10	STATYBOS LEIDIMUI IR STATYBAI				
LAIDA	IŠLEIDIMO DATA	KEITIMO PAVADINIMAS (PRIEŽASTIS)				
KVAL. PATV. DOK.NR.			STATINIO PROJEKTO PAVADINIMAS: KOLIUMBARIUMŲ NAUJOSIOSE RAUDONDVARIO KAPINĖSE, KAD.NR.5270/0010:852, ŠILELIO K., RAUDONDVARIO SEN., KAUNO R. SAV. STATYBOS PROJEKTAS			
A1710	PV	J.PLISKAUSKIENĖ		BRĖŽINIO PAVADINIMAS: KOLIUMBARIUMAS 1 DALIS, B FRAGMENTAS GALINIO FASADO APDAILA M 1:25	LAIDA	
A2209	arch.	R.KUČINSKIENĖ		0		
LT	UŽSAKOVAS: KAUNO RAJONO SAVIVALDYBĖS ADMINISTRACIJA ATSTOVAUJAMA KAUNO RAJONO SAVIVALDYBĖS ADMINISTRACIJOS RAUDONDVARIO SENIŪNIJOS SENIŪNĖS DAIVOS BULOTIENĖS		BRĖŽINIO ŽYMUO:	2019/10-PP-SA-10	LAPAS	LAPŲ
					10	36

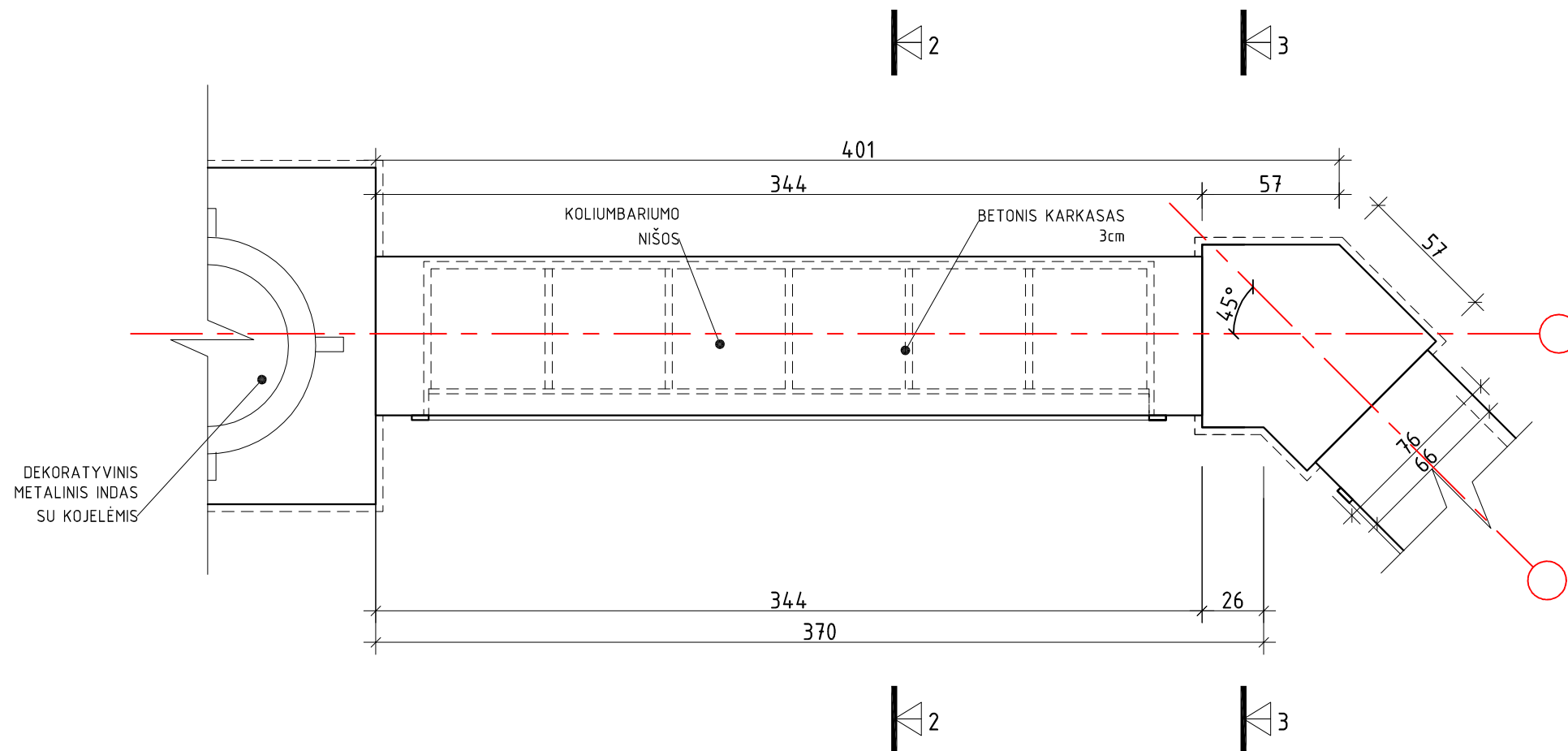
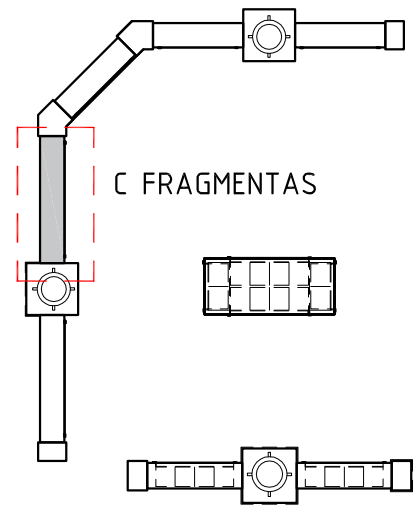
KOLIUMBARIUMO SCHEMA



0	2019-10	STATYBOS LEIDIMUI IR STATYBAI			
LAIDA	IŠLEIDIMO DATA	KEITIMO PAVADINIMAS (PRIEŽASTIS)			
KVAL. PATV. DOK.NR.			STATINIO PROJEKTO PAVADINIMAS: KOLUMBARIUMŲ NAUJOSIOSE RAUDONDVARIO KAPINĖSE, KAD.NR.5270/0010:852, ŠILELIO K., RAUDONDVARIO SEN., KAUNO R. SAV. STATYBOS PROJEKTAS		
A1710	PV	J.PLISKAUSKIENĖ		BRĖŽINIO PAVADINIMAS:	LAIDA
A2209	arch.	R.KUČINSKIENĖ		KOLIUMBARIUMAS 1 DALIS, C FRAGMENTAS C FRAGMENTO PLANAS M 1:25	0
LT	UŽSAKOVAS: KAUNO RAJONO SAVIVALDYBĖS ADMINISTRACIJA ATSTOVAUJAMA KAUNO RAJONO SAVIVALDYBĖS ADMINISTRACIJOS RAUDONDVARIO SENIŪNIJOS SENIŪNĖS DAIVOS BULOTIENĖS		BRĖŽINIO ŽYMUO: 2019/10-PP-SA-11		LAPAS 11
					LAPŲ 36

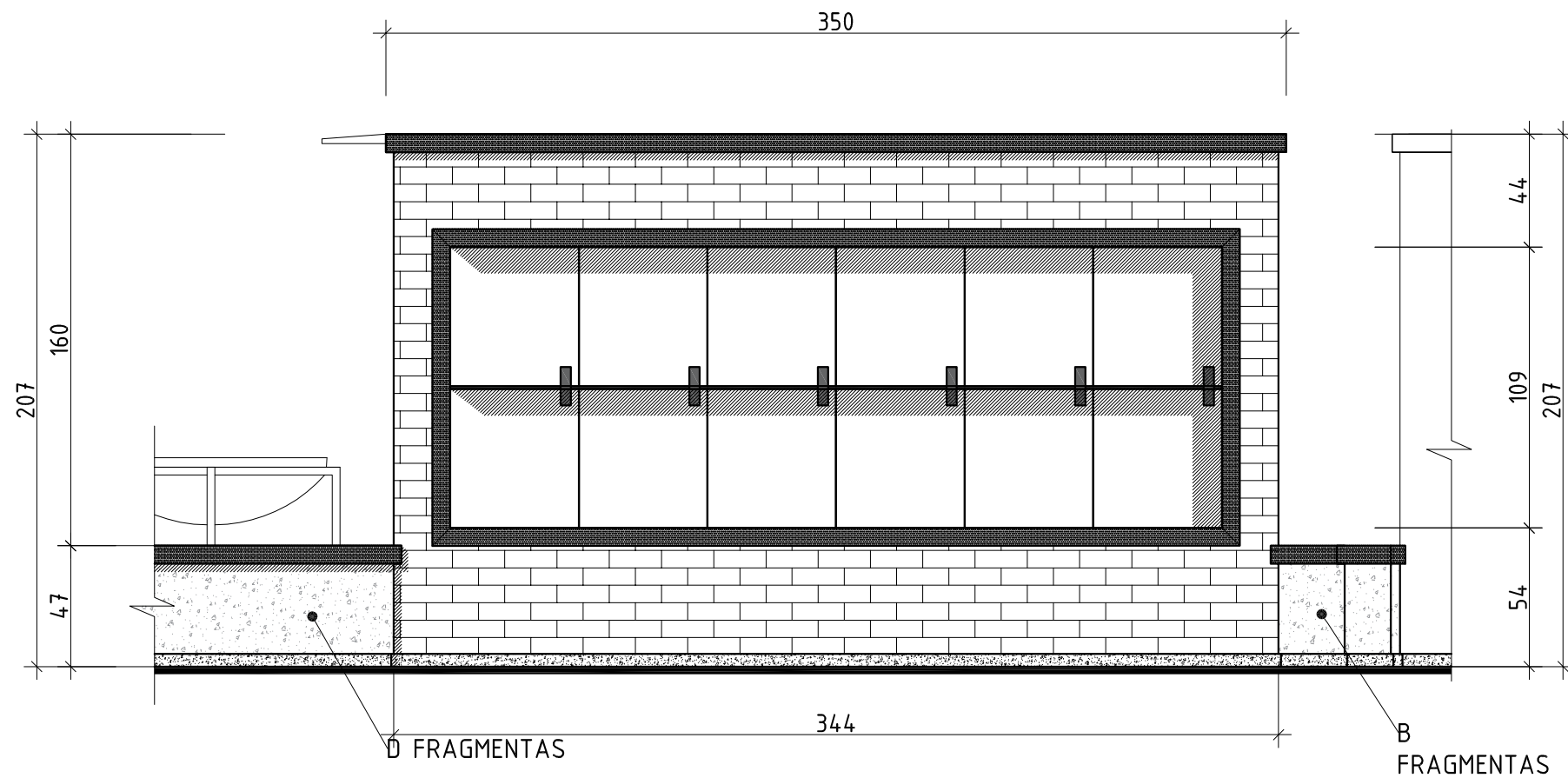

PAGRINDINIS FASADAS
KOLIUMBARIUMO 1 DALIES C FRAGMENTAS

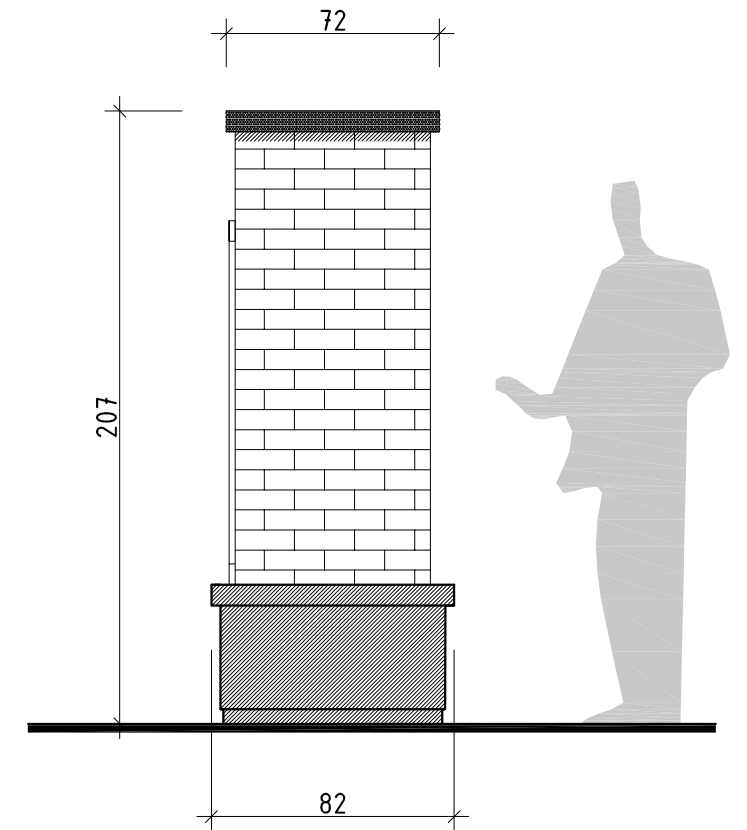

ŠONINIS FASADAS 1
KOLIUMBARIUMO 1 DALIES C FRAGMENTAS

SUTARTINIAI ŽYMĖJIMAI

- GRANITAS, „Kashmir White“, šviesiai pilkas arba analogas
- GRANITAS, „Absolut Black“, tamsiai pilkas arba analogas
- STRUKTŪRINIS TINKAS, smulki samanėlė, RAL 9003
- KLINKERINĖS PLYTELĖS, „Feldhaus R689NF9“, sendintos, NF9, 240x9x71, rudai raudonos, arba analogas
- DAŽYTAS BETONAS, RAL 7043, tamsiai pilka
- METALINĖS DETALĖS, RAL 7043, tamsiai pilka

PASTABOS

1.APDAILOS MEDŽIAGAS IR SPALVAS TIKSLINTI AUTORINĖS PRIEŽIŪROS METU.

0	2019-10	STATYBOS LEIDIMUI IR STATYBAI			
LAIDA	IŠLEIDIMO DATA	KEITIMO PAVADINIMAS (PRIEŽASTIS)			
KVAL. PATV. DOK.NR.		STATINIO PROJEKTO PAVADINIMAS: KOLIUMBARIUMŲ NAUJOSIOSE RAUDONDVARIO KAPINĖSE, KAD.NR.5270/0010:852, ŠILELIO K., RAUDONDVARIO SEN., KAUNO R. SAV. STATYBOS PROJEKTAS			
A1710	PV	J.PLISKAUSKIENĖ		BRĖŽINIO PAVADINIMAS: KOLIUMBARIUMAS 1 DALIS, C FRAGMENTAS PAGRINDINIO IR ŠONINIO FASADO 1 APDAILA M 1:25	LAIDA
A2209	arch.	R.KUČINSKIENĖ		0	
LT	UŽSAKOVAS: KAUNO RAJONO SAVIVALDYBĖS ADMINISTRACIJA ATSTOVAUJAMA KAUNO RAJONO SAVIVALDYBĖS ADMINISTRACIJOS RAUDONDVARIO SENIŪNIJOS SENIŪNĖS DAIVOS BULOTIENĖS		BRĖŽINIO ŽYMUO: 2019/10-PP-SA-14	LAPAS	LAPŲ
				14	36

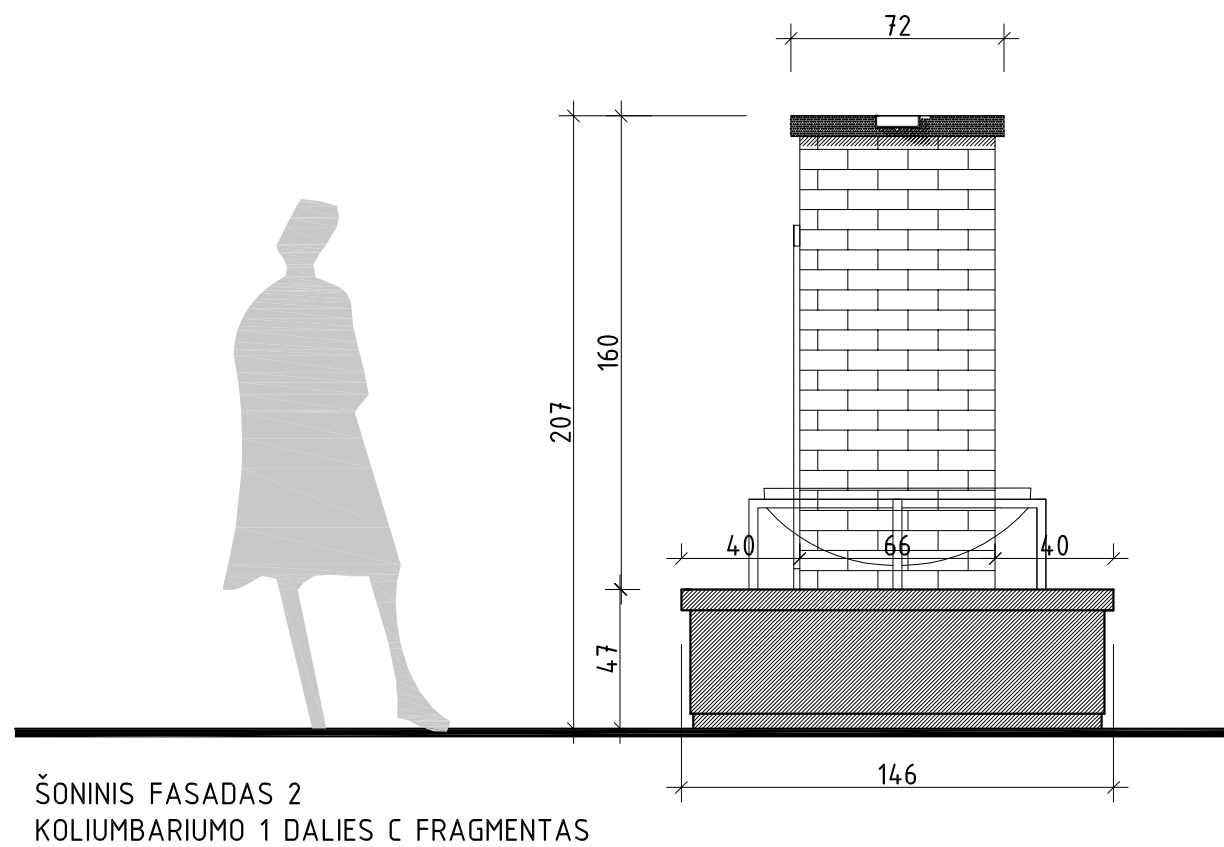
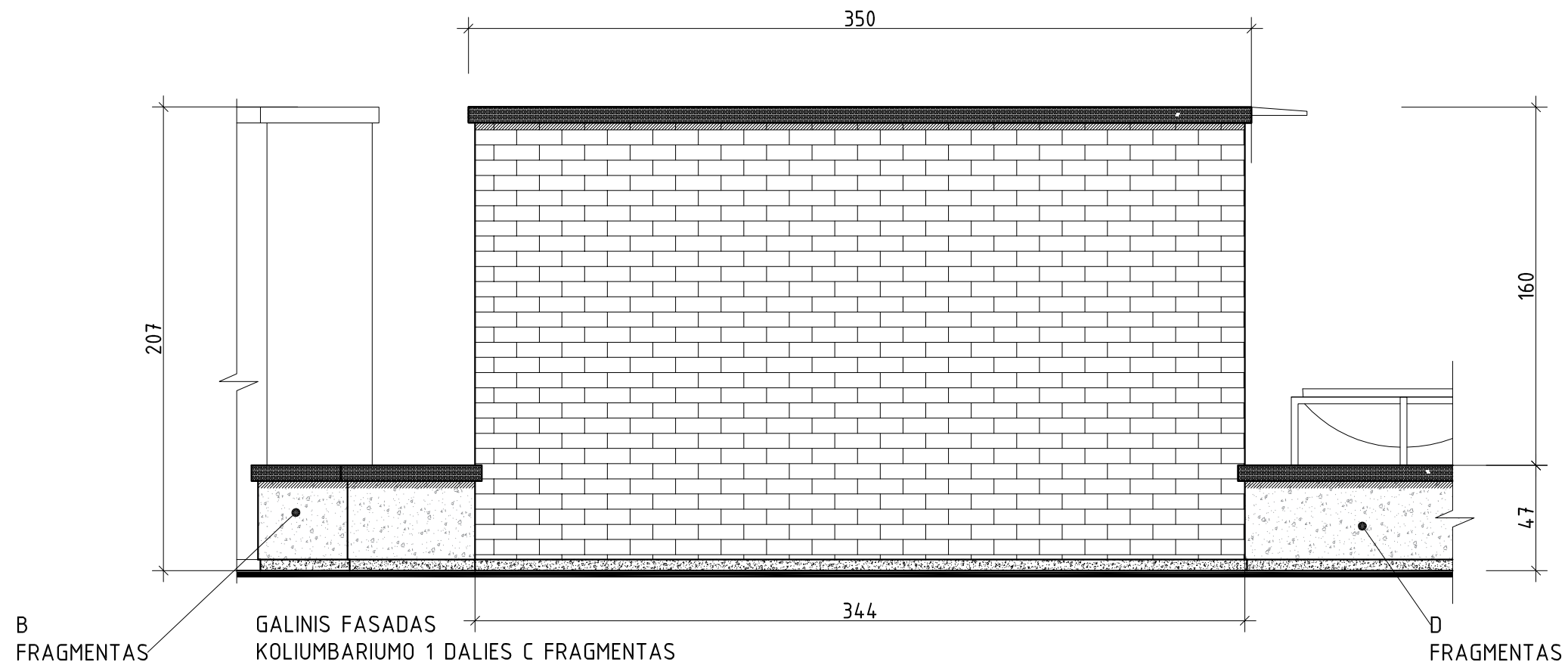

SUTARTINIAI ŽYMĖJIMAI

- GRANITAS, „Kashmir White“, šviesiai pilkas arba analogas
- GRANITAS, „Absolut Black“, tamsiai pilkas arba analogas
- STRUKTŪRINIS TINKAS, smulki samanėlė, RAL 9003
- KLINKERINĖS PLYTELĖS, „Feldhaus R689NF9“, sendintos, NF9, 240x9x71, rudai raudonos, arba analogas
- DAŽYTAS BETONAS, RAL 7043, tamsiai pilka
- METALINĖS DETALĖS, RAL 7043, tamsiai pilka

PASTABOS

1.APDAILOS MEDŽIAGAS IR SPALVAS TIKSLINTI AUTORINĖS PRIEŽIŪROS METU.

0	2019-10	STATYBOS LEIDIMUI IR STATYBAI			
LAIDA	IŠLEIDIMO DATA	KEITIMO PAVADINIMAS (PRIEŽASTIS)			
KVAL. PATV. DOK.NR.		STATINIO PROJEKTO PAVADINIMAS: KOLIUMBARIUMŲ NAUJOSIOSE RAUDONDVARIO KAPINĖSE, KAD.NR.5270/0010:852, ŠILELIO K., RAUDONDVARIO SEN., KAUNO R. SAV. STATYBOS PROJEKTAS			
A1710	PV	J.PLISKAUSKIENĖ		BRĖŽINIO PAVADINIMAS: KOLIUMBARIUMAS 1 DALIS, C FRAGMENTAS GALINIO FASADO APDAILA M 1:25	LAIDA
A2209	arch.	R.KUČINSKIENĖ		0	
LT	UŽSAKOVAS: KAUNO RAJONO SAVIVALDYBĖS ADMINISTRACIJA ATSTOVAUJAMA KAUNO RAJONO SAVIVALDYBĖS ADMINISTRACIJOS RAUDONDVARIO SENIŪNIOS SENIŪNĖS DAIVOS BULOTIENĖS		BRĖŽINIO ŽYMUO: 2019/10-PP-SA-15	LAPAS	LAPŲ
				15	36

KOLIUMBARIUMO SCHEMA

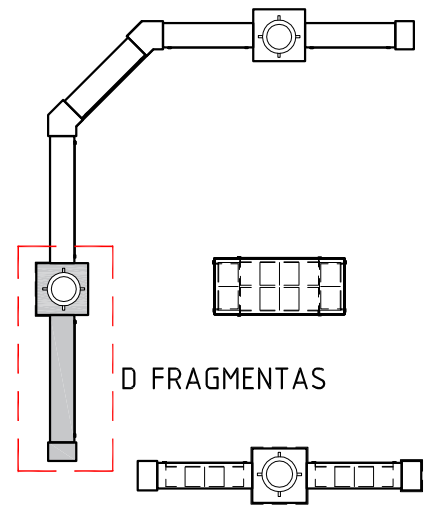

D FRAGMENTAS

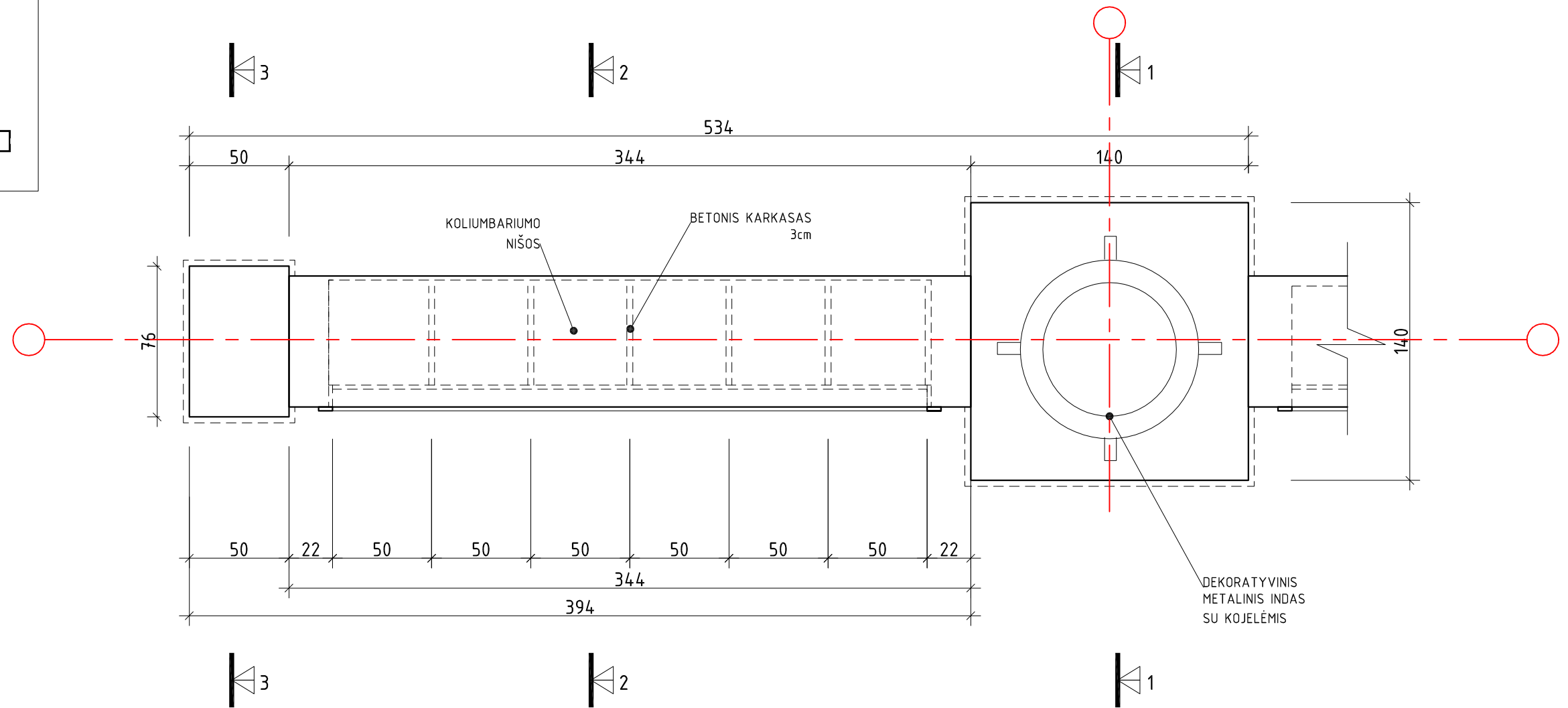

0	2019-10	STATYBOS LEIDIMUI IR STATYBAI			
LAIDA	IŠLEIDIMO DATA	KEITIMO PAVADINIMAS (PRIEŽASTIS)			
KVAL. PATV. DOK.NR.			STATINIO PROJEKTO PAVADINIMAS: KOLIUMBARIUMŲ NAUJOSIOSE RAUDONDVARIO KAPINĖSE, KAD.NR.5270/0010:852, ŠILELIO K., RAUDONDVARIO SEN., KAUNO R. SAV. STATYBOS PROJEKTAS		
A1710	PV	J.PLISKAUSKIENĖ		BRĖŽINIO PAVADINIMAS:	LAIDA
A2209	arch.	R.KUČINSKIENĖ		KOLIUMBARIUMAS 1 DALIS, D FRAGMENTAS D FRAGMENTO PLANAS M 1:25	0
LT	UŽSAKOVAS: KAUNO RAJONO SAVIVALDYBĖS ADMINISTRACIJA ATSTOVAUJAMA KAUNO RAJONO SAVIVALDYBĖS ADMINISTRACIJOS RAUDONDVARIO SENIŪNIJOS SENIŪNĖS DAIVOS BULOTIENĖS		BRĖŽINIO ŽYMUO: 2019/10-PP-SA- 16		LAPAS 16
					LAPŲ 36

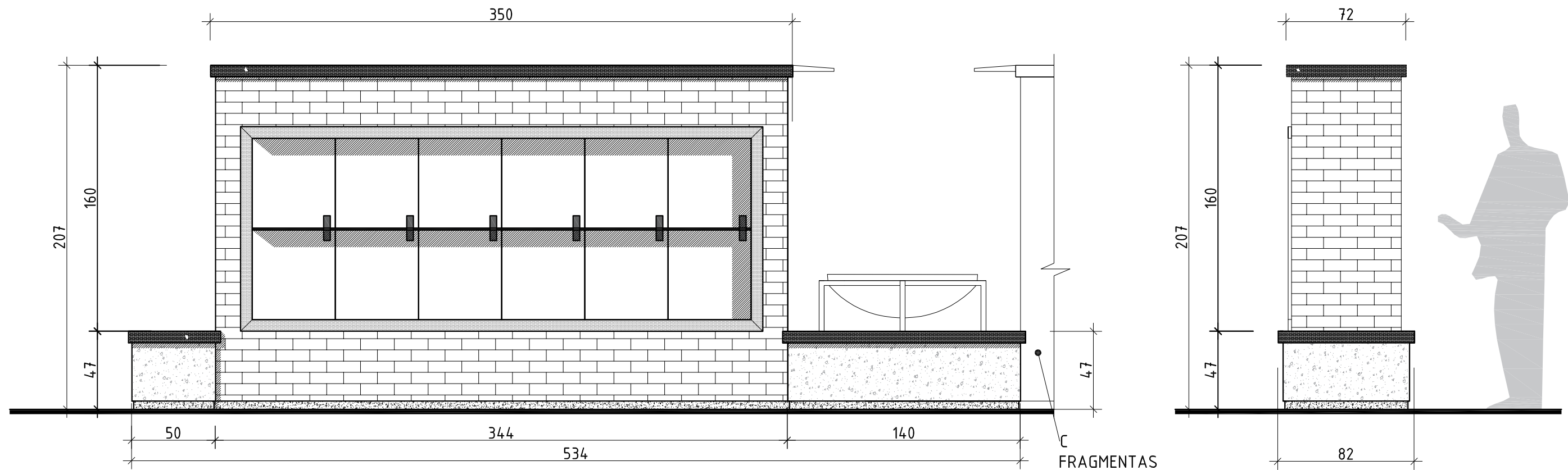

PAGRINDINIS FASADAS
KOLIUMBARIUMO 1 DALIES D FRAGMENTAS

ŠONINIS FASADAS 1
KOLIUMBARIUMO 1 DALIES C FRAGMENTAS

SUTARTINIAI ŽYMĖJIMAI

- GRANITAS, „Kashmir White“, šviesiai pilkas arba analogas
- GRANITAS, „Absolut Black“, tamsiai pilkas arba analogas
- STRUKTŪRINIS TINKAS, smulki samanėlė, RAL 9003
- KLINKERINĖS PLYTELĖS, „Feldhaus R689NF9“, sendintos, NF9, 240x9x71, rudai raudonos, arba analogas
- DAŽYTAS BETONAS, RAL 7043, tamsiai pilka
- METALINĖS DETALĖS, RAL 7043, tamsiai pilka

PASTABOS

1.APDAILOS MEDŽIAGAS IR SPALVAS TIKSLINTI AUTORINĖS PRIEŽIŪROS METU.



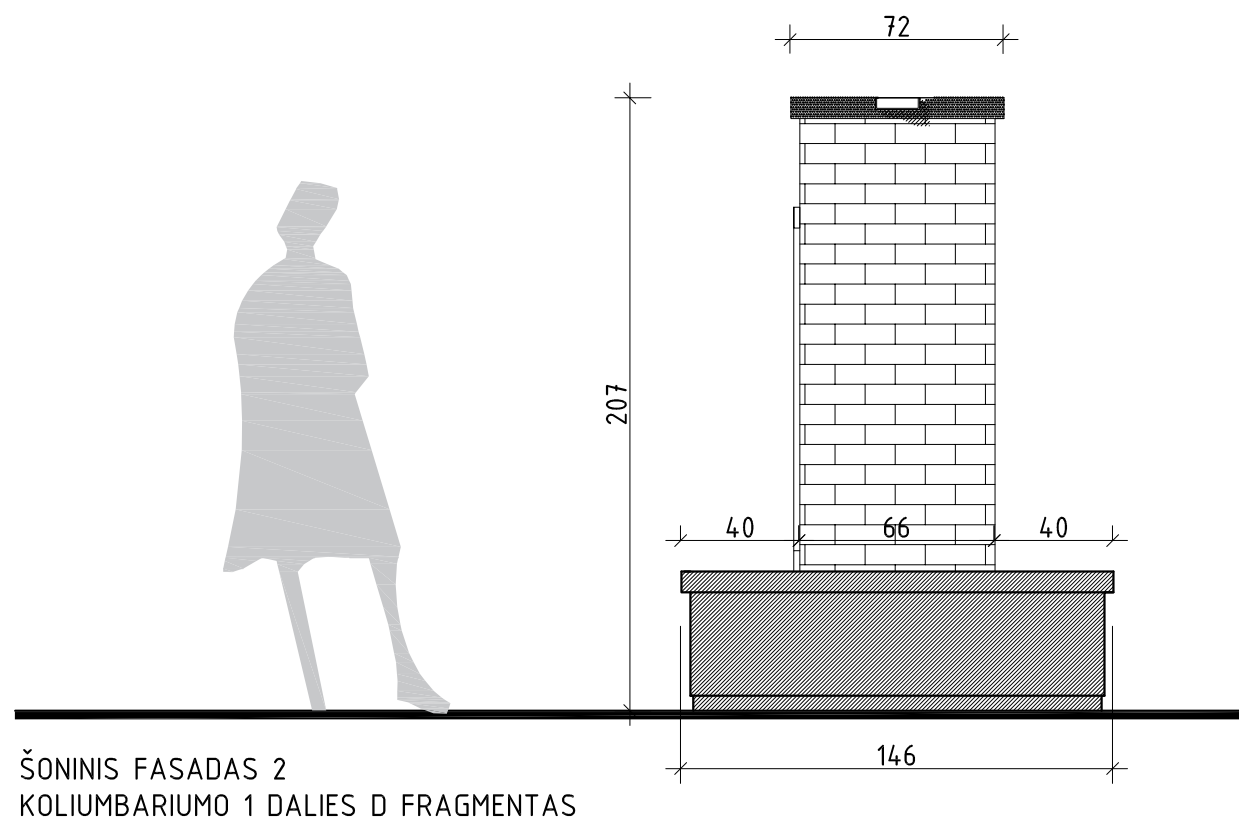
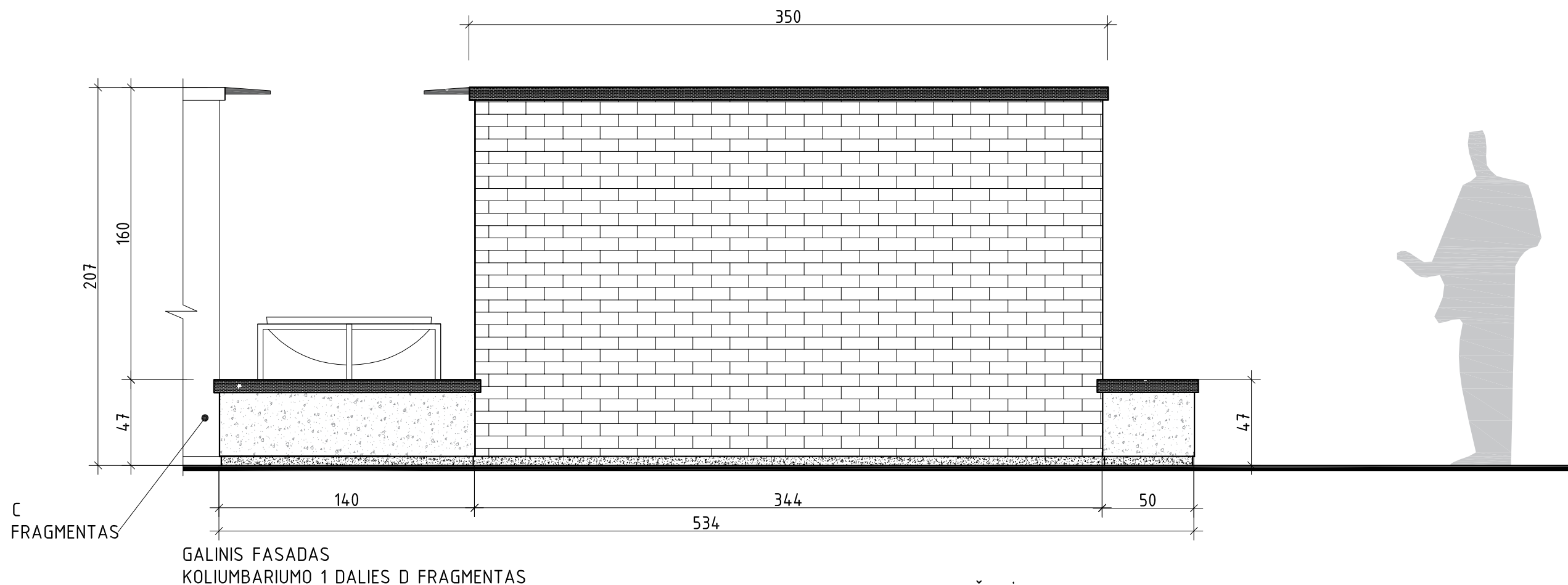

PASTABOS

1.BRĖŽINĮ ŽIŪRĖTI KARTU SU KITAIŠ KOLIUMBARIUMO 1DALIES BRĖŽIAIS. BRĖŽINYS YRA 1 DALIES FRAGMENTAS.

0	2019-10	STATYBOS LEIDIMUI IR STATYBAI			
LAIDA	IŠLEIDIMO DATA	KEITIMO PAVADINIMAS (PRIEŽASTIS)			
KVAL. PATV. DOK.NR.		STATINIO PROJEKTO PAVADINIMAS: KOLIUMBARIUMŲ NAUJOSIOSE RAUDONDVARIO KAPINĖSE, KAD.NR.5270/0010:852, ŠILELIO K., RAUDONDVARIO SEN., KAUNO R. SAV. STATYBOS PROJEKTAS			
A1710	PV	J.PLISKAUSKIENĖ		BRĖŽINIO PAVADINIMAS: KOLIUMBARIUMAS 1 DALIS, D FRAGMENTAS PAGRINDINIO IR ŠONINIO FASADO 1 APDAILA M 1:25	LAIDA
A2209	arch.	R.KUČINSKIENĖ			0
LT	UŽSAKOVAS: KAUNO RAJONO SAVIVALDYBĖS ADMINISTRACIJA ATSTOVAUJAMA KAUNO RAJONO SAVIVALDYBĖS ADMINISTRACIJOS RAUDONDVARIO SENIŪNIJOS SENIŪNĖS DAIVOS BULOTIENĖS		BRĖŽINIO ŽYMUO: 2019/10-PP-SA-20	LAPAS	LAPŲ
				20	36

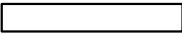

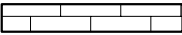
SUTARTINIAI ŽYMĖJIMAI

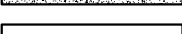
-  GRANITAS, „Kashmir White“, šviesiai pilkas arba analogas
-  GRANITAS, „Absolut Black“, tamsiai pilkas arba analogas
-  STRUKTŪRINIS TINKAS, smulki samanėlė, RAL 9003
-  KLINKERINĖS PLYTELĖS, „Feldhaus R689NF9“, sendintos, NF9, 240x9x71, rudai raudonos, arba analogas
-  DAŽYTAS BETONAS, RAL 7043, tamsiai pilka
-  METALINĖS DETALĖS, RAL 7043, tamsiai pilka

PASTABOS

1.APDAILOS MEDŽIAGAS IR SPALVAS TIKSLINTI AUTORINĖS PRIEŽIŪROS METU.

0	2019-10	STATYBOS LEIDIMUI IR STATYBAI				
LAIDA	IŠLEIDIMO DATA	KEITIMO PAVADINIMAS (PRIEŽASTIS)				
KVAL. PATV. DOK.NR.		STATINIO PROJEKTO PAVADINIMAS: KOLIUMBARIUMŲ NAUJOSIOSE RAUDONDVARIO KAPINĖSE, KAD.NR.5270/0010:852, ŠILELIO K., RAUDONDVARIO SEN., KAUNO R. SAV. STATYBOS PROJEKTAS				
A1710	PV	J.PLISKAUSKIENĖ		BRĖŽINIO PAVADINIMAS:	LAIDA	
A2209	arch.	R.KUČINSKIENĖ		KOLIUMBARIUMAS 1 DALIS, D FRAGMENTAS GALINIO IR ŠONINIO FASADO 2 APDAILA M 1:25	0	
LT	UŽSAKOVAS: KAUNO RAJONO SAVIVALDYBĖS ADMINISTRACIJA ATSTOVAUJAMA KAUNO RAJONO SAVIVALDYBĖS ADMINISTRACIJOS RAUDONDVARIO SENIŪNIJOS SENIŪNĖS DAIVOS BULOTIENĖS		BRĖŽINIO ŽYMUO: 2019/10-PP-SA-19		LAPAS 19	LAPŲ 36

KOLIUMBARIUMO SCHEMA

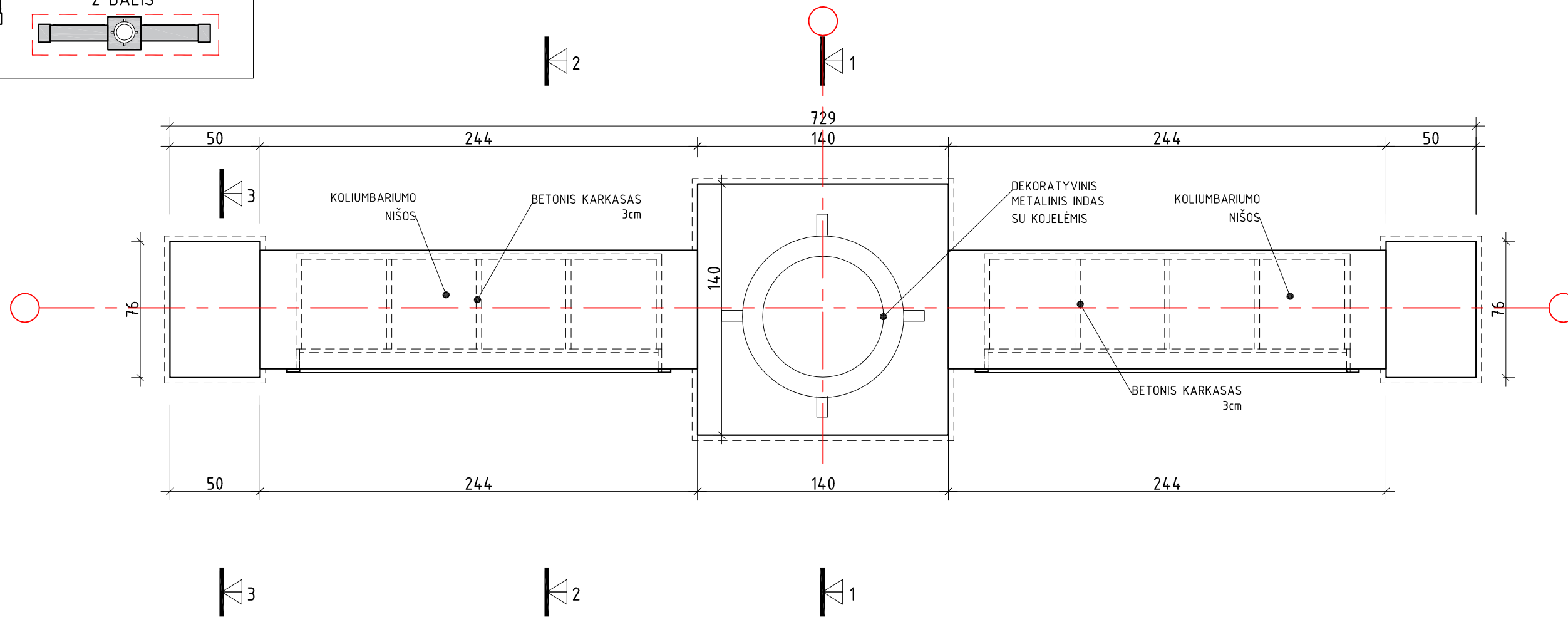
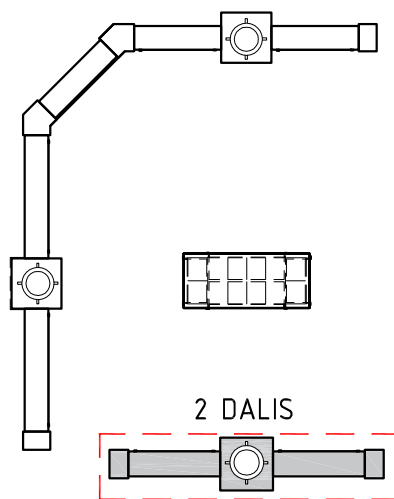

0	2019-10	STATYBOS LEIDIMUI IR STATYBAI			
LAIDA	IŠLEIDIMO DATA	KEITIMO PAVADINIMAS (PRIEŽASTIS)			
KVAL. PATV. DOK.NR.		STATINIO PROJEKTO PAVADINIMAS: KOLIUMBARIUMŲ NAUJOSIOSE RAUDONDVARIO KAPINĖSE, KAD.NR.5270/0010:852, ŠILELIO K., RAUDONDVARIO SEN., KAUNO R. SAV. STATYBOS PROJEKTAS			
A1710	PV	J.PLISKAUSKIENĖ		BRĖŽINIO PAVADINIMAS:	LAIDA
A2209	arch.	R.KUČINSKIENĖ		KOLIUMBARIUMAS 2 DALIS PLANAS M 1:25	0
LT	UŽSAKOVAS:	KAUNO RAJONO SAVIVALDYBĖS ADMINISTRACIJA ATSTOVAUJAMA KAUNO RAJONO SAVIVALDYBĖS ADMINISTRACIJOS RAUDONDVARIO SENIŪNIJOS SENIŪNĖS DAIVOS BULOTIENĖS		BRĖŽINIO ŽYMUO:	LAPAS
				2019/10-PP-SA-21	LAPŲ
					21
					36

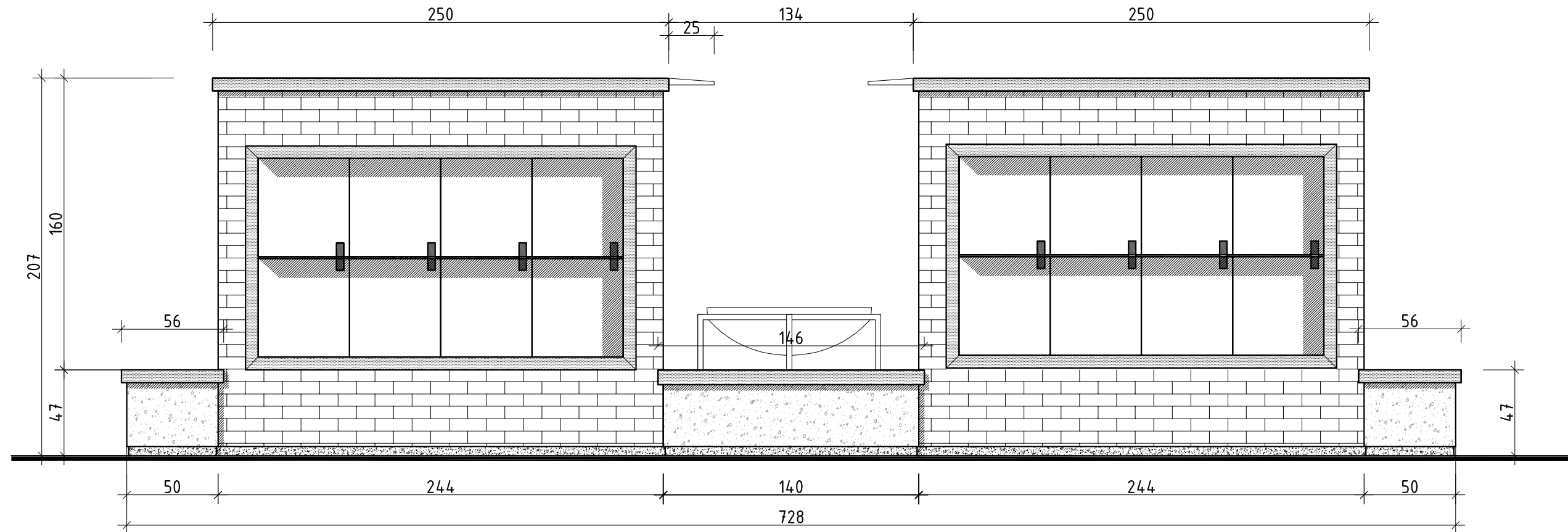

PAGRINDINIS FASADAS
KOLIUMBARIUMO 2 DALIS

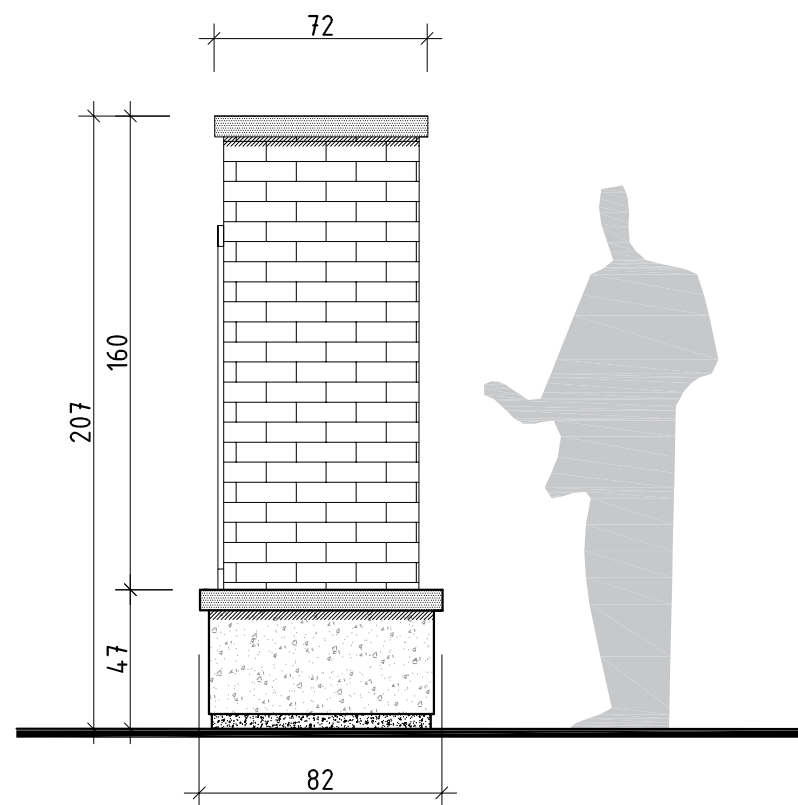

ŠONINIS FASADAS 1
KOLIUMBARIUMO S DALIS

SUTARTINIAI ŽYMĖJIMAI

- GRANITAS, „Kashmir White“, šviesiai pilkas arba analogas
- GRANITAS, „Absolut Black“, tamsiai pilkas arba analogas
- STRUKTŪRINIS TINKAS, smulki samanėlė, RAL 9003
- KLINKERINĖS PLYTELĖS, „Feldhaus R689NF9“, sendintos, NF9, 240x9x71, rudai raudonos, arba analogas
- DAŽYTAS BETONAS, RAL 7043, tamsiai pilka
- METALINĖS DETALĖS, RAL 7043, tamsiai pilka

PASTABOS

1.APDAILOS MEDŽIAGAS IR SPALVAS TIKSLINTI AUTORINĖS PRIEŽIŪROS METU.

0	2019-10	STATYBOS LEIDIMUI IR STATYBAI				
LAIDA	IŠLEIDIMO DATA	KEITIMO PAVADINIMAS (PRIEŽASTIS)				
KVAL. PATV. DOK.NR.			STATINIO PROJEKTO PAVADINIMAS: KOLIUMBARIUMŲ NAUJOSIOSE RAUDONDVARIO KAPINĖSE, KAD.NR.5270/0010:852, ŠILELIO K., RAUDONDVARIO SEN., KAUNO R. SAV. STATYBOS PROJEKTAS			
A1710	PV	J.PLISKAUSKIENĖ		BRĖŽINIO PAVADINIMAS: KOLIUMBARIUMAS 2 DALIS, PAGRINDINIS FASADAS, ŠONINIS FASADAS 1 M 1:25	LAIDA	
A2209	arch.	R.KUČINSKIENĖ			0	
LT	UŽSAKOVAS: KAUNO RAJONO SAVIVALDYBĖS ADMINISTRACIJA ATSTOVAUJAMA KAUNO RAJONO SAVIVALDYBĖS ADMINISTRACIJOS RAUDONDVARIO SENIŪNIJOS SENIŪNĖS DAIVOS BULOTIENĖS		BRĖŽINIO ŽYMUO: 2019/10-PP-SA-24		LAPAS 24	LAPŲ 36

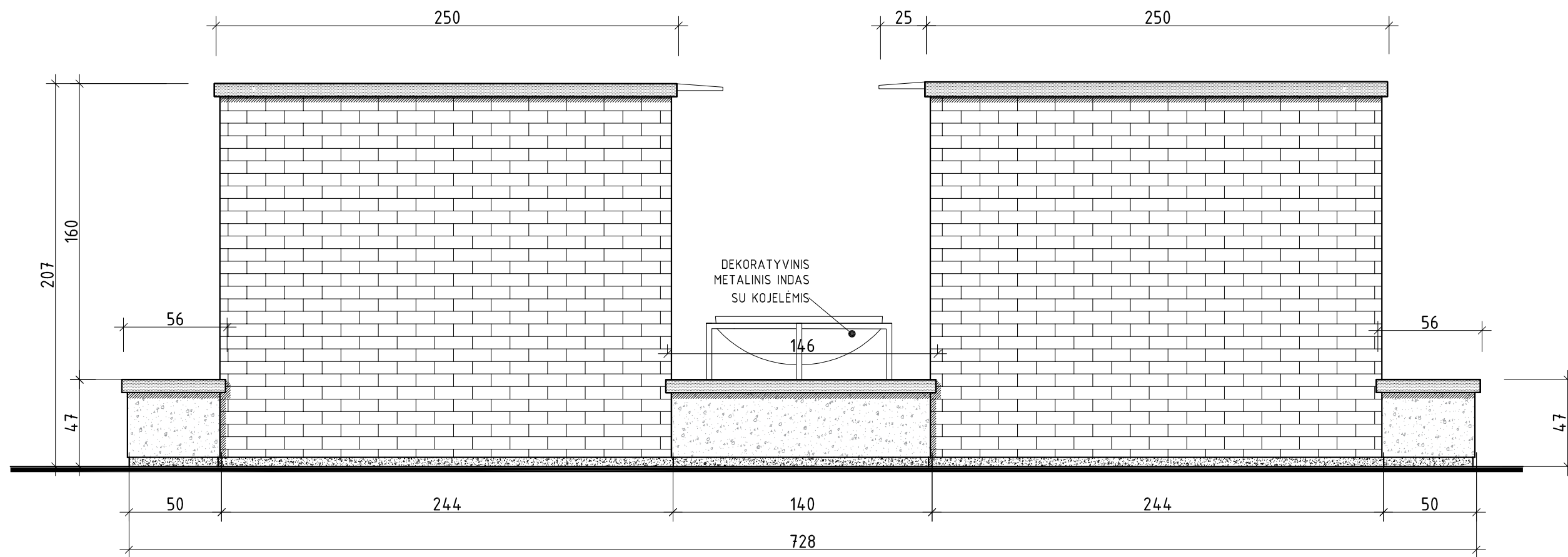

GALINIS FASADAS
KOLIUMBARIUMO 2 DALIS

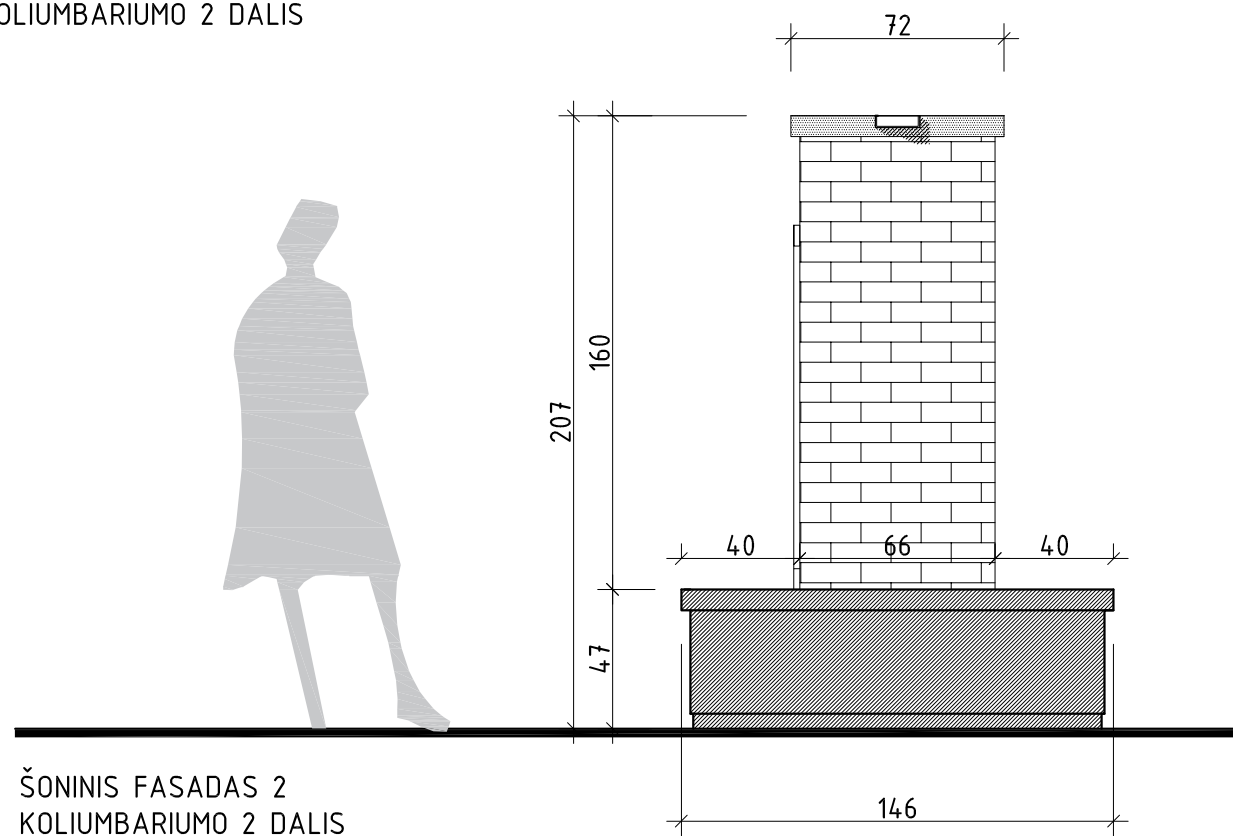

ŠONINIS FASADAS 2
KOLIUMBARIUMO 2 DALIS

SUTARTINIAI ŽYMĖJIMAI

- GRANITAS, „Kashmir White“, šviesiai pilkas arba analogas
- GRANITAS, „Absolut Black“, tamsiai pilkas arba analogas
- STRUKTŪRINIS TINKAS, smulki samanėlė, RAL 9003
- KLINKERINĖS PLYTELĖS, „Feldhaus R689NF9“, sendintos, NF9, 240x9x71, rudai raudonos, arba analogas
- DAŽYTAS BETONAS, RAL 7043, tamsiai pilka
- METALINĖS DETALĖS, RAL 7043, tamsiai pilka

PASTABOS

1.APDAILOS MEDŽIAGAS IR SPALVAS TIKSLINTI AUTORINĖS PRIEŽIŪROS METU.

0	2019-10	STATYBOS LEIDIMUI IR STATYBAI			
LAIDA	IŠLEIDIMO DATA	KEITIMO PAVADINIMAS (PRIEŽASTIS)			
KVAL. PATV. DOK.NR.		STATINIO PROJEKTO PAVADINIMAS: KOLIUMBARIUMŲ NAUJOSIOSE RAUDONDVARIO KAPINĖSE, KAD.NR.5270/0010:852, ŠILELIO K., RAUDONDVARIO SEN., KAUNO R. SAV. STATYBOS PROJEKTAS			
A1710	PV	J.PLISKAUSKIENĖ		BRĖŽINIO PAVADINIMAS: KOLIUMBARIUMAS 2 DALIS, GALINIO IR ŠONINIO FASADO APDAILA M 1:25	LAIDA
A2209	arch.	R.KUČINSKIENĖ		0	
LT	UŽSAKOVAS: KAUNO RAJONO SAVIVALDYBĖS ADMINISTRACIJA ATSTOVAUJAMA KAUNO RAJONO SAVIVALDYBĖS ADMINISTRACIJOS RAUDONDVARIO SENIŪNIJOS SENIŪNĖS DAIVOS BULOTIENĖS	BRĖŽINIO ŽYMUO: 2019/10-PP-SA-25		LAPAS	LAPŲ
				25	36

KOLIUMBARIUMO SCHEMA

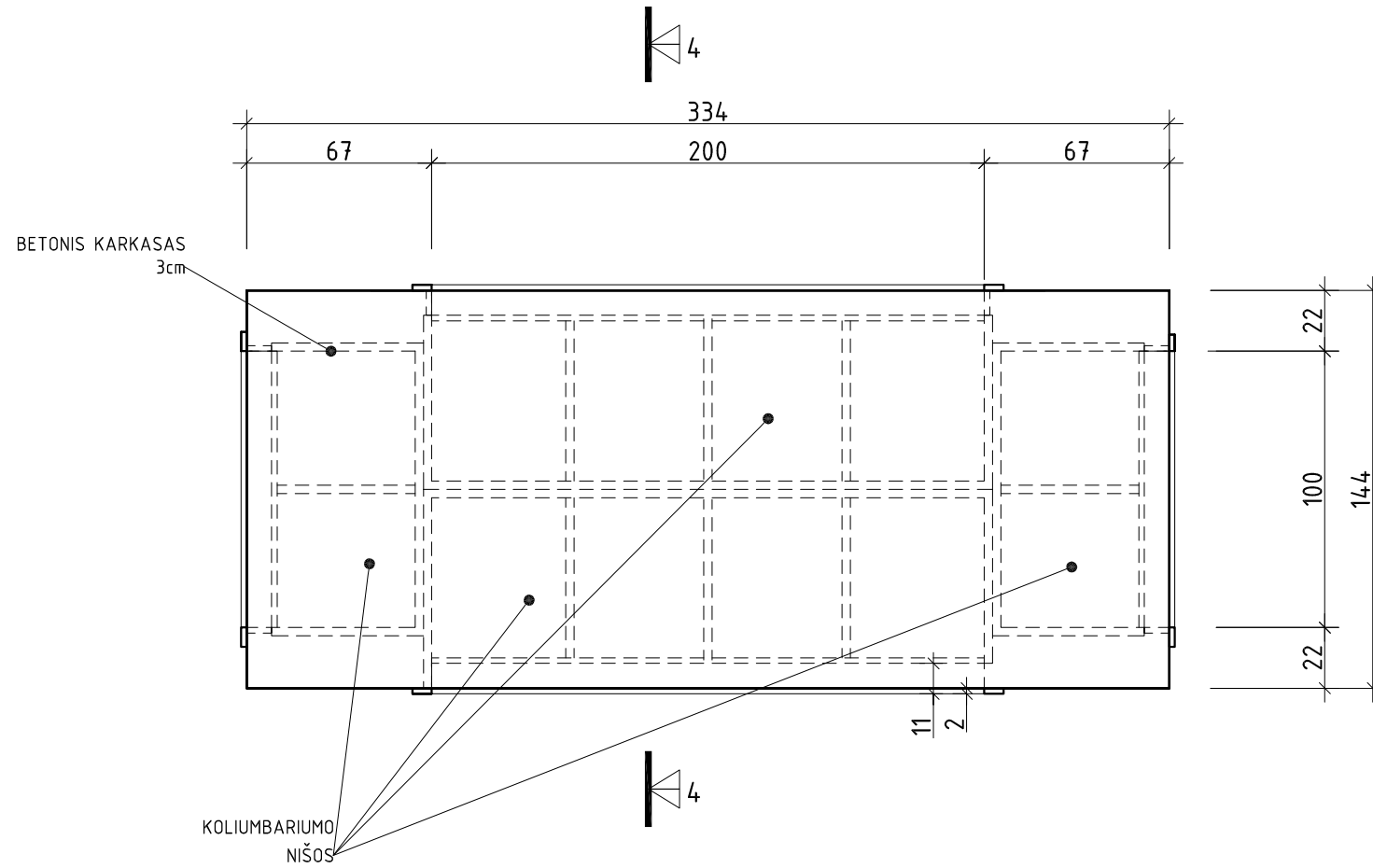
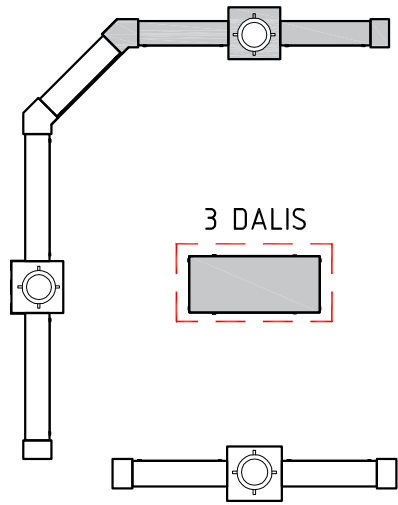

0	2019-10	STATYBOS LEIDIMUI IR STATYBAI			
LAIDA	IŠLEIDIMO DATA	KEITIMO PAVADINIMAS (PRIEŽASTIS)			
KVAL. PATV. DOK.NR.			STATINIO PROJEKTO PAVADINIMAS: KOLUMBARIUMŲ NAUJOSIOSE RAUDONDVARIO KAPINĖSE, KAD.NR.5270/0010:852, ŠILELIO K., RAUDONDVARIO SEN., KAUNO R. SAV. STATYBOS PROJEKTAS		
A1710	PV	J.PLISKAUSKIENĖ		BRĖŽINIO PAVADINIMAS:	LAIDA
A2209	arch.	R.KUČINSKIENĖ		KOLIUMBARIUMAS 3 DALIS PLANAS M 1:25	0
LT	UŽSAKOVAS: KAUNO RAJONO SAVIVALDYBĖS ADMINISTRACIJA ATSTOVAUJAMA KAUNO RAJONO SAVIVALDYBĖS ADMINISTRACIJOS RAUDONDVARIO SENIŪNIJOS SENIŪNĖS DAIVOS BULOTIENĖS		BRĖŽINIO ŽYMUO:	LAPAS	LAPŲ
			2019/10-PP-SA14	14	36

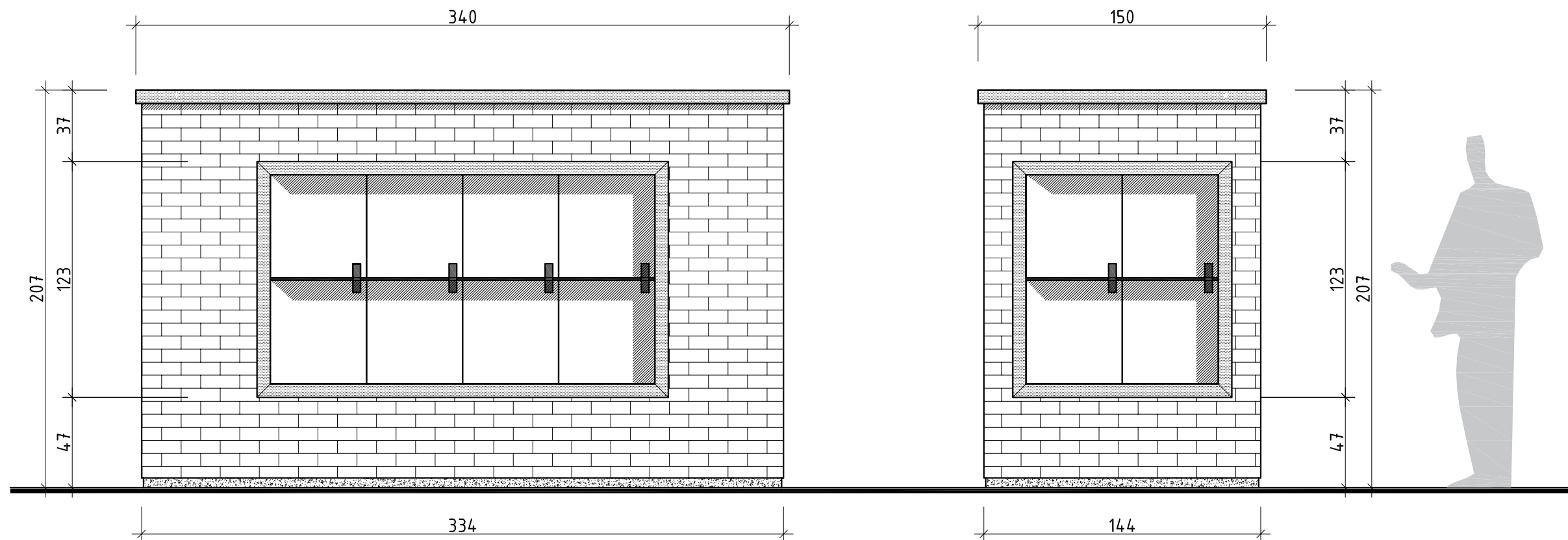

PAGRINDINIS IR GALINIS FASADAS
KOLIUMBARIUMO 3 DALIS

ŠONINIAI FASADAI
KOLIUMBARIUMO 3 DALIS

SUTARTINIAI ŽYMĖJIMAI

- GRANITAS, „Kashmir White“, šviesiai pilkas arba analogas
- GRANITAS, „Absolut Black“, tamsiai pilkas arba analogas
- STRUKTŪRINIS TINKAS, smulki samanėlė, RAL 9003
- KLINKERINĖS PLYTELĖS, „Feldhaus R689NF9“, sendintos, NF9, 240x9x71, rudai raudonos, arba analogas
- DAŽYTAS BETONAS, RAL 7043, tamsiai pilka
- METALINĖS DETALĖS, RAL 7043, tamsiai pilka

PASTABOS

1.APDAILOS MEDŽIAGAS IR SPALVAS TIKSLINTI AUTORINĖS PRIEŽIŪROS METU.

0	2019-10	STATYBOS LEIDIMUI IR STATYBAI				
LAIDA	IŠLEIDIMO DATA	KEITIMO PAVADINIMAS (PRIEŽASTIS)				
KVAL. PATV. DOK.NR.		STATINIO PROJEKTO PAVADINIMAS: KOLIUMBARIUMŲ NAUJOSIOSE RAUDONDVARIO KAPINĖSE, KAD.NR.5270/0010:852, ŠILELIO K., RAUDONDVARIO SEN., KAUNO R. SAV. STATYBOS PROJEKTAS				
A1710	PV	J.PLISKAUSKIENĖ		BRĖŽINIO PAVADINIMAS: KOLIUMBARIUMAS 3 DALIS, PAGRINDINIO IR GALINIO FASADO, ŠONINIŲ FASADŲ APDAILA M 1:25	LAIDA	
A2209	arch.	R.KUČINSKIENĖ			0	
LT	UŽSAKOVAS: KAUNO RAJONO SAVIVALDYBĖS ADMINISTRACIJA ATSTOVAUJAMA KAUNO RAJONO SAVIVALDYBĖS ADMINISTRACIJOS RAUDONDVARIO SENIŪNIJOS SENIŪNĖS DAIVOS BULOTIENĖS		BRĖŽINIO ŽYMUO: 2019/10-PP-SA-28		LAPAS 28	LAPŲ 36

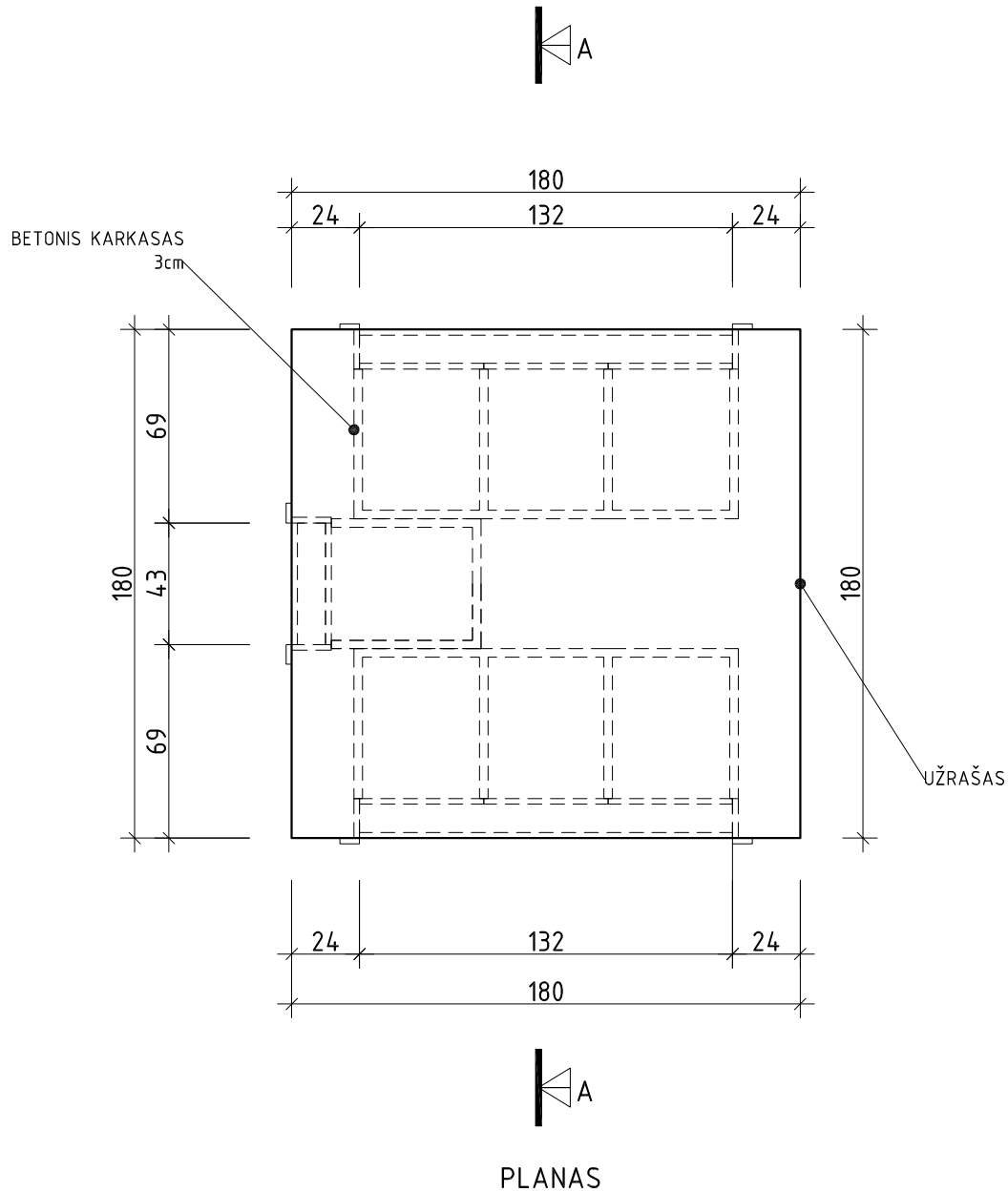

0	2019-10	STATYBOS LEIDIMUI IR STATYBAI				
LAIDA	IŠLEIDIMO DATA	KEITIMO PAVADINIMAS (PRIEŽASTIS)				
KVAL. PATV. DOK.NR.			STATINIO PROJEKTO PAVADINIMAS: KOLUMBARIUMŲ NAUJOSIOSE RAUDONDVARIO KAPINĖSE, KAD.NR.5270/0010:852, ŠILELIO K., RAUDONDVARIO SEN., KAUNO R. SAV. STATYBOS PROJEKTAS			
A1710	PV	J.PLISKAUSKIENĖ		BRĖŽINIO PAVADINIMAS: KOLIUMBARIUMAS 4 DALIS PLANAS M 1:25 STOGO PLANAS M 1:25	LAIDA	
A2209	arch.	R.KUČINSKIENĖ			0	
LT	UŽSAKOVAS: KAUNO RAJONO SAVIVALDYBĖS ADMINISTRACIJA ATSTOVAUJAMA KAUNO RAJONO SAVIVALDYBĖS ADMINISTRACIJOS RAUDONDVARIO SENIŪNIJOS SENIŪNĖS DAIVOS BULOTIENĖS		BRĖŽINIO ŽYMUO: 2019/10-PP-SA-29		LAPAS 29	LAPŲ 36

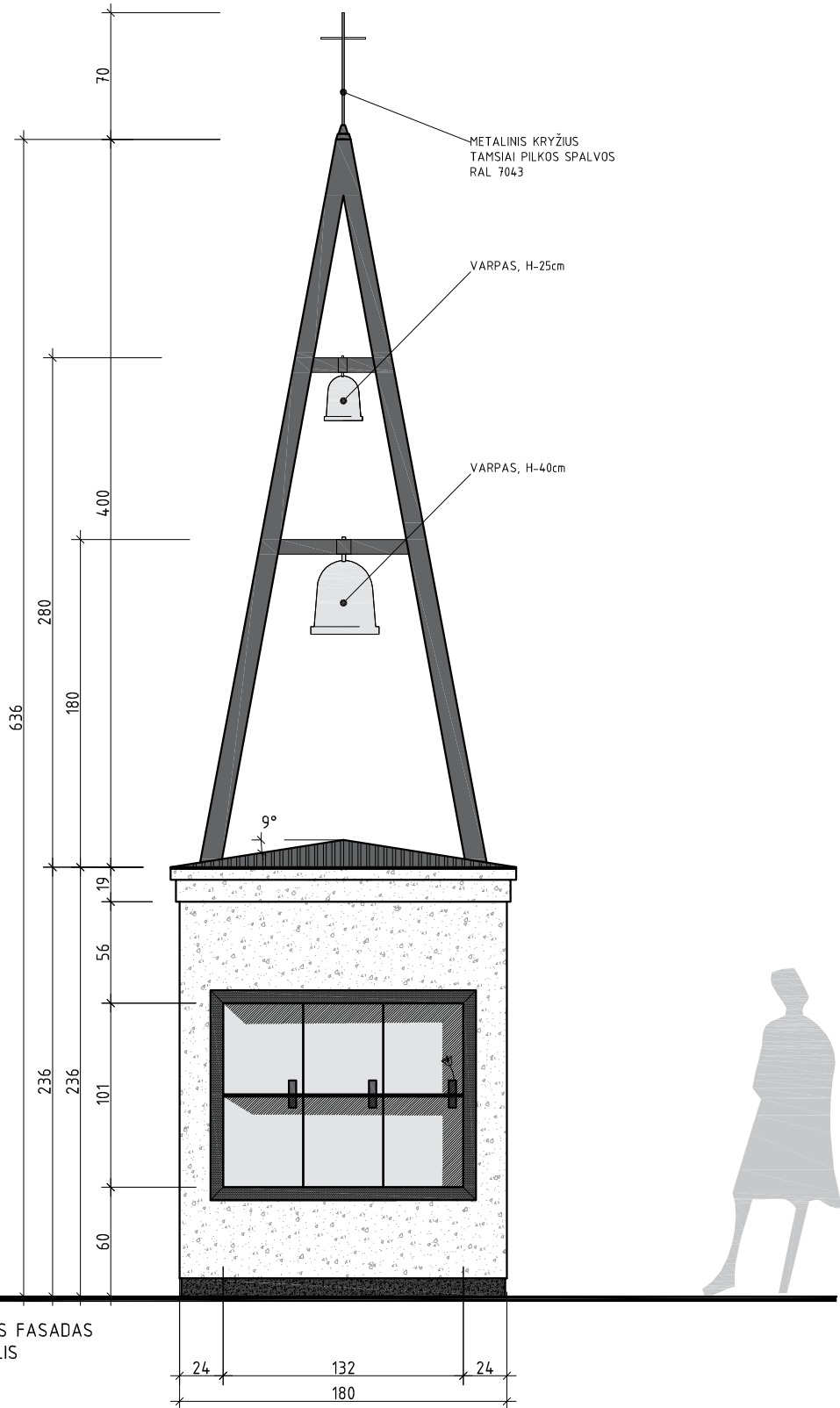

PAGRINDINIS IR GALINIS FASADAS
KOLIUMBARIUMO 4 DALIS

SUTARTINIAI ŽYMĖJIMAI

- GRANITAS, „Kashmir White“, šviesiai pilkas arba analogas
- STRUKTŪRINIS TINKAS, smulki samanėlė, RAL 9003
- PROFILIUOTA SKARDA analogiška kapinių tvoros skardai (profilui ir spalvai)
- DAŽYTAS BETONAS, RAL 7043, tamsiai pilka
- METALINĖS DETALĖS, RAL 7043, tamsiai pilka

PASTABOS

1.APDAILOS MEDŽIAGAS IR SPALVAS TIKSLINTI AUTORINĖS PRIEŽIŪROS METU.

0	2019-10	STATYBOS LEIDIMUI IR STATYBAI				
LAIDA	IŠLEIDIMO DATA	KEITIMO PAVADINIMAS (PRIEŽASTIS)				
KVAL. PATV. DOK.NR.		STATINIO PROJEKTO PAVADINIMAS: KOLIUMBARIUMŲ NAUJOSIOSE RAUDONDVARIO KAPINĖSE, KAD.NR.5270/0010:852, ŠILELIO K., RAUDONDVARIO SEN., KAUNO R. SAV. STATYBOS PROJEKTAS				
A1710	PV	J.PLISKAUSKIENĖ		BRĖZINIO PAVADINIMAS: KOLIUMBARIUMAS 4 DALIS, PAGRINDINIS IR GALINIS FASADAS M 1:25	LAIDA	
A2209	arch.	R.KUČINSKIENĖ		0		
LT	UŽSAKOVAS:	KAUNO RAJONO SAVIVALDYBĖS ADMINISTRACIJA ATSTOVAUJAMA KAUNO RAJONO SAVIVALDYBĖS ADMINISTRACIJOS RAUDONDVARIO SENIŪNijos SENIŪNĖS DAIVOS BULOTIENĖS		BRĖZINIO ŽYMUO:	LAPAS	LAPŲ
		2019/10-PP-SA-30			30	36

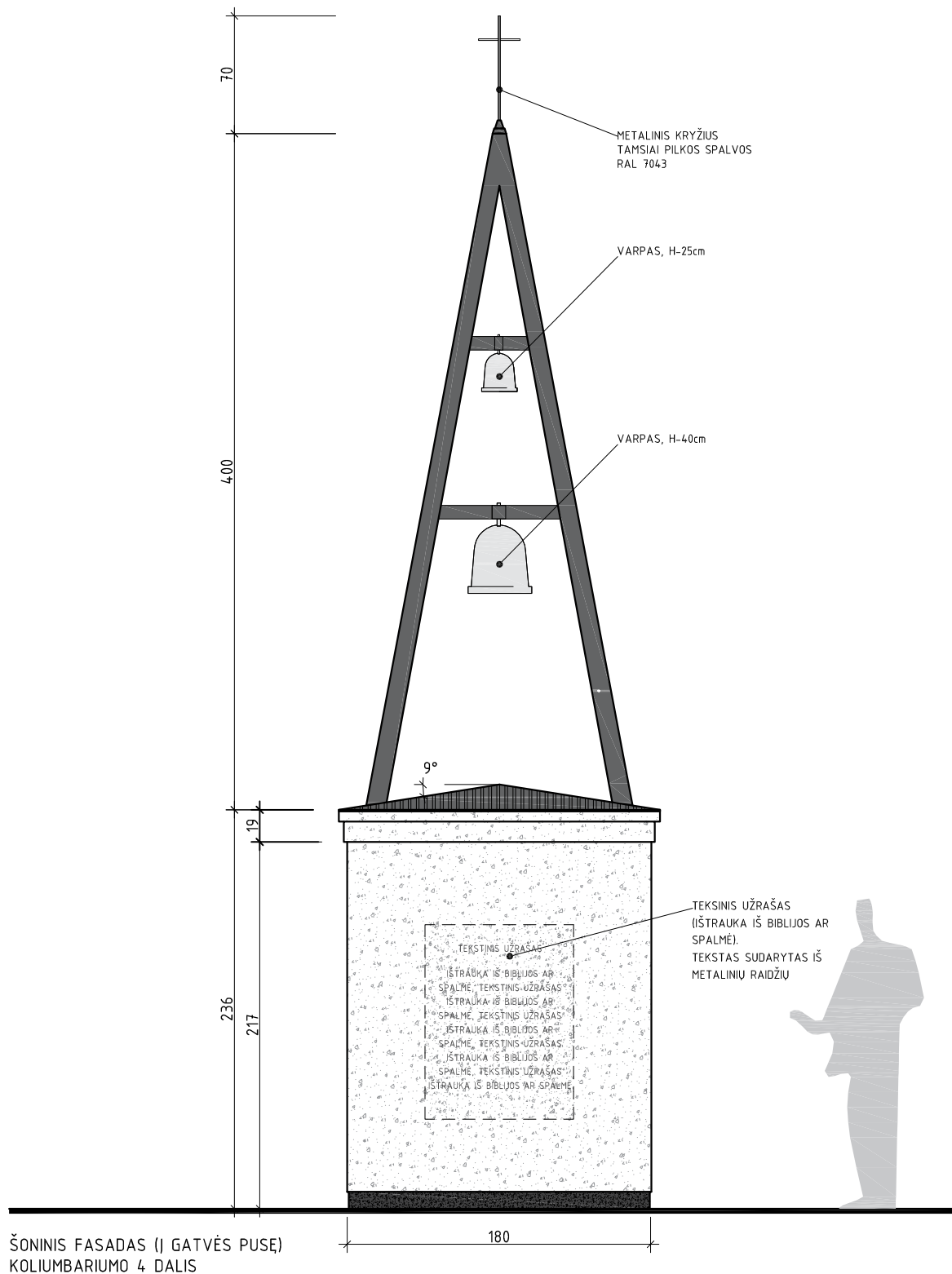

ŠONINIS FASADAS (J GATVĖS PUSĖ)
KOLIUMBARIUMO 4 DALIS

SUTARTINIAI ŽYMĖJIMAI

- STRUKTŪRINIS TINKAS, smulki samanėlė, RAL 9003
- PROFILIUOTA SKARDA analogiška kapinių tvoros skardai (profilui ir spalvai)
- DAŽYTAS BETONAS, RAL 7043, tamsiai pilka
- METALINĖS DETALĖS, RAL 7043, tamsiai pilka

PASTABOS

1.APDAILO MEDŽIAGAS IR SPALVAS TIKSLINTI AUTORINĖS PRIEŽIŪROS METU.

0	2019-10	STATYBOS LEIDIMUI IR STATYBAI				
LAIDA	IŠLEIDIMO DATA	KEITIMO PAVADINIMAS (PRIEŽASTIS)				
KVAL. PATV. DOK.NR.		STATINIO PROJEKTO PAVADINIMAS: KOLIUMBARIUMŲ NAUJOSIOSE RAUDONDVARIO KAPINĖSE, KAD.NR.5270/0010:852, ŠILELIO K., RAUDONDVARIO SEN., KAUNO R. SAV. STATYBOS PROJEKTAS				
A1710	PV	J.PLISKAUSKIENĖ		BRĖZINIO PAVADINIMAS: KOLIUMBARIUMAS 4 DALIS, ŠONINIS FASADAS (J GATVĖS PUSĖ) M 1:25	LAIDA	
A2209	arch.	R.KUČINSKIENĖ		0		
LT	UŽSAKOVAS:	KAUNO RAJONO SAVIVALDYBĖS ADMINISTRACIJA ATSTOVAUJAMA KAUNO RAJONO SAVIVALDYBĖS ADMINISTRACIJOS RAUDONDVARIO SENIŪNijos SENIŪNĖS DAIVOS BULOTIENĖS		BRĖZINIO ŽYMUO: 2019/10-PP-SA-31	LAPAS 31	LAPŲ 36

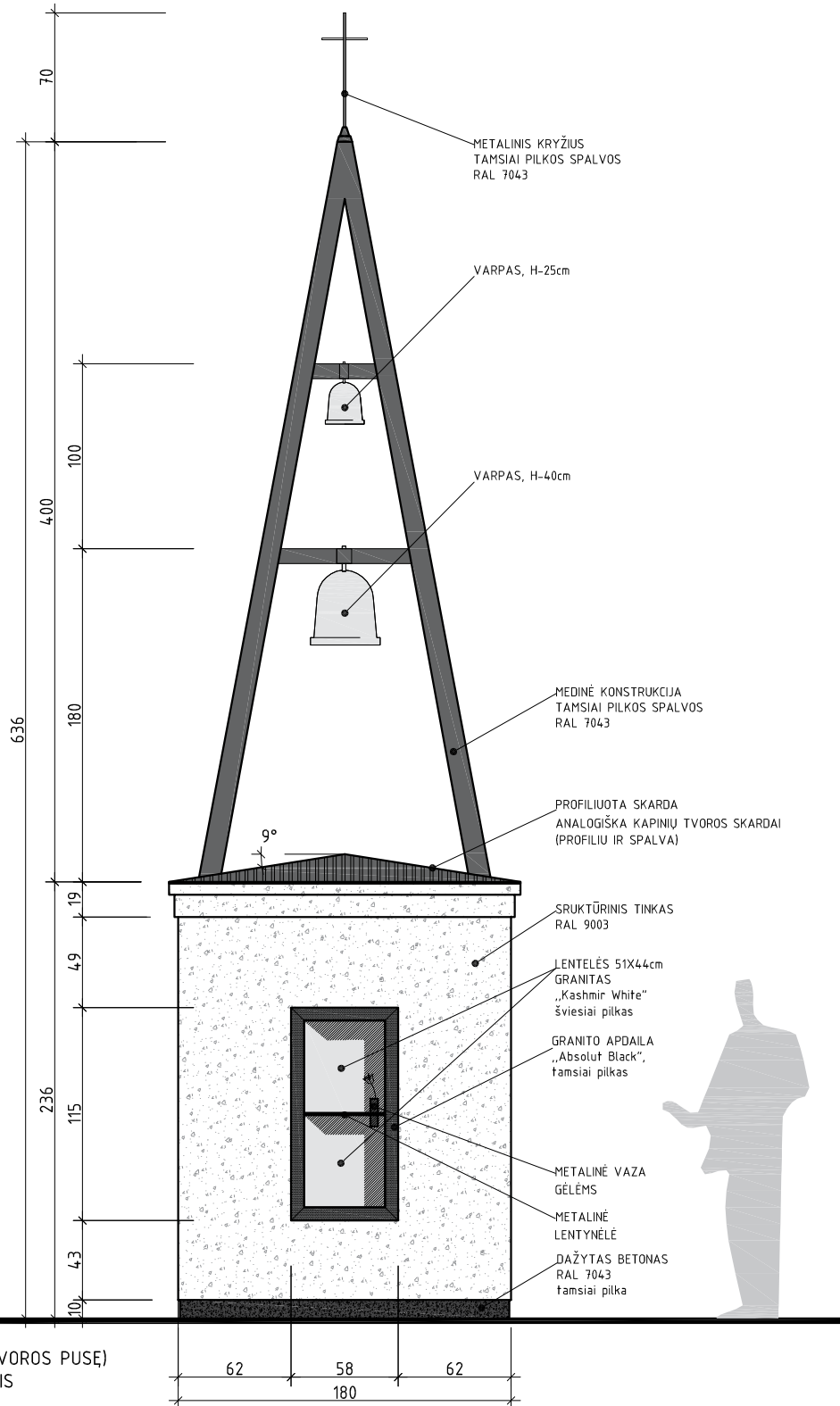

ŠONINIS FASADAS (I TVOROS PUSĖ)
KOLIUMBARIUMO 4 DALIS

SUTARTINIAI ŽYMĖJIMAI

- GRANITAS, „Kashmir White“, šviesiai pilkas arba analogas
- STRUKTŪRINIS TINKAS, smulki samanėlė, RAL 9003
- PROFILIUOTA SKARDA analogiška kapinių tvoros skardai (profilu ir spalva)
- DAŽYTAS BETONAS, RAL 7043, tamsiai pilka
- METALINĖS DETALĖS, RAL 7043, tamsiai pilka

PASTABOS

1.APDAILO MEDŽIAGAS IR SPALVAS TIKSLINTI AUTORINĖS PRIEŽIŪROS METU.

0	2019-10	STATYBOS LEIDIMUI IR STATYBAI			
LAIDA	ISLEIDIMO DATA	KEITIMO PAVADINIMAS (PRIEŽASTIS)			
KVAL. PATV. DOK.NR.		STATINIO PROJEKTO PAVADINIMAS: KOLIUMBARIUMŲ NAUJOSIOSE RAUDONDVARIO KAPINĖSE, KAD.NR.5270/0010:852, ŠILELIO K., RAUDONDVARIO SEN., KAUNO R. SAV. STATYBOS PROJEKTAS			
A1710	PV	J.PLISKAUSKIENĖ		BRĖZINIO PAVADINIMAS: KOLIUMBARIUMAS 4 DALIS, ŠONINIS FASADAS (I TVOROS PUSĖ) M 1:25	LAIDA
A2209	arch.	R.KUČINSKIENĖ		0	
LT	UŽSAKOVAS: KAUNO RAJONO SAVIVALDYBĖS ADMINISTRACIJA ATSTOVAUJAMA KAUNO RAJONO SAVIVALDYBĖS ADMINISTRACIJOS RAUDONDVARIO SENIŪNIOS SENIŪNĖS DAIVOS BULOTIENĖS	BRĖZINIO ŽYMUO: 2019/10-PP-SA-32		LAPAS	LAPŲ
				32	36