

UAB „PROMENA“
Įm.k :301818252
Naugarduko g.15/28, Vilnius
www.promena.lt

UŽSAKOVAS:	D.J
OBJEKTAS:	Gyvenamosios paskirties (vieno buto) pastatas (6.1) Užkiemio g. 10, Vilnius, Statybos projektas
STATYBOS ADRESAS:	Užkiemio g.10, Vilnius., sklypo kad. Nr. 0101/0049:820
KATEGORIJA:	Neypatingas statinys
STATYBOS RŪŠIS:	Nauja statyba
DALIS:	PD-19-26-PP-BD (bendroji dalis)
ETAPAS:	Projektiniai pasiūlymai PP
TOMAS:	I

Statytojas : D.J

Tvirtinu

Pareigos	Parašas	Vardas Pavardė
DIREKTORIUS		V.TRUKŠINAS
PROJEKTO VADOVAS		S.M.ŠTAUDĖ (A2063)
ARCHITEKTĖ		E. UMARIENĖ (000420

Vilnius,2019

Mob.tel .:+37065579333
El. paštas: vladas@promena.lt

AIŠKINAMASIS RAŠTAS

Projektuojamas vienbutis gyvenamasis namas.

Pastato statybos vieta: Užkiemio g.10, Vilnius.

Žemės sklypo kad. Nr.0101/0049:820

Užsakovas : D. J

Projekto pavadinimas : Gyvenamosios paskirties (vieno buto) pastatas (6.1) Užkiemio g.10, Vilnius,

Projektuojamas vieno buto gyvenamasis dviejų aukštų pastatas. Pastatas su rūsiu.

SKLYPO PLANO SPRENDINIAI

Pagrindiniai techniniai rodikliai:



1.1. Sklypo plotas-1130m²

1.2. Sklypo užstatymo plotas-247,00 m²

1.3. Sklypo užstatymo intensyvumas-0,33

1.4. Statinio užimtas žemės plotas-247,00 m²

1.5. Apželdintas žemės plotas-

1.6. Automobilių stovėjimo vietų skaičius- 6

1.7. Sanitarinės apsaugos (zonos) plotis-

1.8. Sklypo užstatymo tankumas-21,8%

Sklypas yra Naujosios Vilnios seniunijoje, Užkiemio g. Įvažiavimas į sklypą numatomas iš Pietinės sklypo pusės.

Žemės sklypo esama ir (ar) numatoma pagrindinė naudojimo paskirtis ir būdas:

Žemės skl. Naudojimo būdas – Gyvenamosios teritorijos;

žemės skl. naud. pobūdis :Mažaaaukščių gyv. Namų statyba.

Takams bei pravažiavimams nenaudojamas sklypo plotas užsodinamas veja.

Planuojant sklypo užstatymą, aptvėrimą, apželdinimą, projektiniai sprendiniai turi padėti išvengti smurto ir vandalizmo namo gyventojų ir turto atžvilgiu (teritorijos apšvietimas, prieigų apžvelgiamumas, aptvėrimas, vartų rakinimas ir kitos priemonės).

GYVENAMOJO PASTATO APIBŪDINIMAS

Pastato stogas keturšlaitis, o virš garažo plokščias, dengiamas profiliuotos skardos lakštais.

Pastatas sudarytas iš dviaukščio ir vienaaukščio tūrių.

Pastatas skirtas gyventi vienai šeimai.

Pastato bendras plotas-382,42m²

Pastato rūšio patalpų bendras plotas-74,71m²

Namo pirmame aukšte įrengiamos patalpos: tambūras, drabužinė, holas, virtuvė,svetainė-valgomasis, kambarys, san. mazgas, koridorius, garažas 69,40m².

Bendras 1-o aukšto plotas – 190,59m²

Pastato antro aukšto patalpų plotas-117,12m².Namo antrame aukšte įrengiamos patalpos: holas, keturi miegamieji kambariai, drabužinė, du vonios kambariai.

Pastato aukštis nuo pirmo aukšto grindų (žr. brėžinius) iki stogo viršaus yra 8,23m, nuo žemės paviršiaus 8,53m.

PASTATO KONSTRUKCINĖ SCHEMA

Pastato pagrindinės krūvį laikančios konstrukcijos yra gelžbetoniniai poliniai pamatai, keraminių arba akyto betono blokelių mūro išilginės ir skersinės sienos, medžio konstrukcijų stogas.

Pastato standumą ir pastovumą užtikrina pamatai, sienos, pertvaros, perdangos ir stogo konstrukcijos. Pastato mūro sienų ir pertvarų apsaugai nuo drėgmės įrengiama hidroizoliacija.

PASTATO INŽINERINĖ DALIS

Šalia sklypo praeina reikamos komunikacijos. Šiuo metu yra išimamos prisijungimo sąlygos.

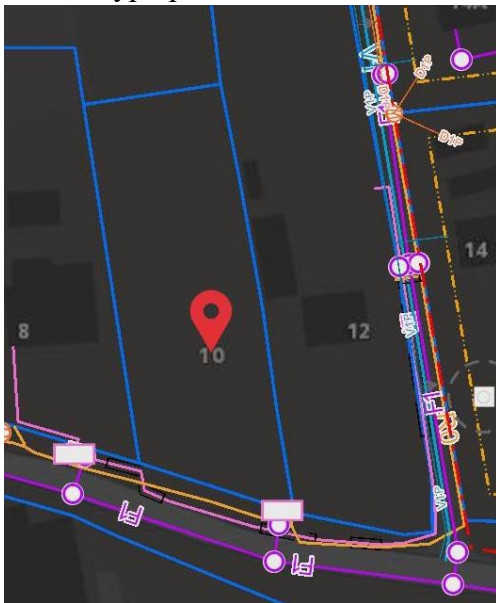

SIENOS, PERTVAROS, KAMINAS

Išorės sienos –keraminių plytų arba blokelių mūras su putų polistirolo apšiltinamuoju sluoksniu ir dekoratyvinio tinko, dekoratyvinių klinkerio plytelių bei medinių lentelių apdaila. Vidinės laikančios sienos iš keraminių plytų, pertvaros- mūrinės arba gipso kartono karkaso. Kieto kuro įrenginių dūmtraukiams įrengianti, turi būti naudojamos pilnavidurio molio plytos arba sertifikuoti gaminiai.

STOGAS

Stogo konstrukcija medinė, danga- profiliuotos skardos lakštai.

GRINDYS

Grindų konstrukciją pasirenka užsakovas priklausomai nuo pasirinktos grindų dangos. Šlapių patalpų grindimas būtinas hidroizoliacinis sluoksnis iš pasirinkto gamintojo hidroizoliacinių medžiagų.

Šildomos grindys įrengiamos pagal pasirinkto gamintojo rekomendacijas , naudojant rekomenduojamas medžiagas ir technologijas.

LAUKO APDAILA

Pastato fasadų apdaila- dekoratyvinis tinkas, dekoratyvinės klinkerio plytelės . Pastato cokolinė dalis tinkuojama ir dažoma. Stogo pakalimo lentelės medinės, dažomos.

VIDAUS APDAILA

Pastato vidaus sienos ir pertvaros tinkuojamos arba aptaisomos gipso kartono plokštėmis. Paviršių apdaila įvairi: dažymas, tapetavimas, padengimas glazūrotomis plytelėmis arba viniline danga. Lubos įrengiamos pakabinamos iš gipso kartono plokščių ant metalinio karkaso.

LANGAI

Langai klijuotos medienos arba plastiko rėmais įstiklinti dvikameriu stiklo paketu arba vienkameriu stiklo paketu su selektyviu stiklu. Lango garso izoliavimo rodiklis turi atitikti 3 klasės (pagal LST 1514:1998, A priedą)

DURYS

Išorės duris rekomenduojama statyti sustiprintos konstrukcijos su staktomis ir varčių rėmais iš medžio masyvo.Patalpų vidinės durys- medinės (skydinės).Durys tarp patalpų su dideliu temperatūrų skirtumu- apšiltinamos. Jų šilumos perdavimo koefficientas turi būti ne –emesnis kaip $1,9 \text{ m}^2 \text{ KW}$.

Atestato Nr.	UAB,, PROMENA“ Naugarduko g.15/28, Vilnius				Gyvenamosios paskirties(vieno buto) pastatas, (6.1)Užkiemio g.10, Vilnius, statybos projektas		
	Direktorius	V.Trukšinas		2019	Aiškinamasis raštas	Laida	
A2063	PV	S.M.Štaudė		2019		1	
000420	Architektė	E.Umarienė		2019			
Etapas PP	UŽSAKOVAS :D.J				Objekto Nr. PD-19-26-PP-BD-AR	Lapas 3	Lapų 3

BENDRIEJI STATINIŲ RODIKLIAI

Šiame priede nurodomi žemės sklypo ir statinių (techniniai ir paskirties) rodikliai bendruoju atveju. Projekte nurodomi konkretaus sklypo ir konkretaus statinio bendrieji rodikliai. Bendrieji statinio rodikliai lentelėje ar kita forma nurodomi projekto bendrojoje dalyje.

Pavadinimas „Vienbučio gyvenamojo namo (6.1), Vilniaus m.sav., Užkiemio g.10 sklypo kad.Nr.0101/0049:820 techninis – projektas“	Mato vienetas	Kiekis	Pastabos
I SKYRIUS SKLYPAS			Interpoliaci jos būdu
1. sklypo plotas	m ²	1130	
2. sklypo užstatymo intensyvumas	%	0,33	
3. sklypo užstatymo tankis	%	21,8	28,32
II SKYRIUS PASTATAI			
1. Pastato paskirties rodikliai (gamybos, kitos planuojamos ūkinės veiklos, paslaugų apimtis, butų, vietų, lovų, bendras ir aptarnaujamų žmonių skaičius, kiti rodikliai).			Vienbutis gyvenamas namas
2. Pastato bendrasis plotas.*	m ²	382,42	
3. Pastato naudingasis plotas. *	m ²	382,42	
4. Pastato tūris.*	m ³	1600	
5. Aukštų skaičius.*	vnt.	2	

Pavadinimas „Vienbučio gyvenamojo namo (6.1), Vilniaus m.sav., Užkiemio g.10 sklypo kad.Nr.0101/0049:820 techninis – projektas“	Mato vienetas	Kiekis	Pastabos
6. Pastato aukštis. *	m	8,53	a.alt.187,03
7. Butų skaičius (gyvenamajame name), iš jų:	vnt.	1	
7.1. 1 kambario	vnt.		
7.2. 2 ir daugiau kambarių	vnt.		
8. Energinio naudingumo klasė		A+	
9. Pastato (patalpų) akustinio komforto sąlygų klasė		B	
10. Statinio atsparumo ugniai laipsnis		II	
11. Kiti papildomi pastato rodikliai			

III SKYRIUS SUSISIEKIMO KOMUNIKACIJOS

1. Keliai (valstybinės ir vietinės reikšmės):

1.1. kelio kategorija			
1.2. kelio ilgis*	km		
1.3. kelio juostos plotis	m		
1.4. eismo juostų skaičius	vnt.		
1.5. eismo juostos plotis	m		
1.7. tilto, viaduko ar estakados ilgis	m		

Pavadinimas „Vienbučio gyvenamojo namo (6.1), Vilniaus m.sav., Užkiemio g.10 sklypo kad.Nr.0101/0049:820 techninis – projektas“	Mato vienetas	Kiekis	Pastabos
2. Geležinkeliai:			
2.1. kategorija			
2.2. ilgis*	km		
2.3. apsaugos zonos plotis	m		

3. Gatvės:

3.1. kategorija			
3.2. ilgis*	km		
3.3. važiuojamosios dalies plotis	m		
3.4. eismo juostų skaičius	m		
3.5. eismo juostos plotis	m		

IV SKYRIUS INŽINERINIAI TINKLAI

(Nurodomas kiekvienos paskirties inžinerinių tinklų pavadinimas ir rodikliai)

4. inžinerinių tinklų ilgis* Vandentiekio įvadas Nuotekų išvadas	m		
5. vamzdžio skersmuo (tik vamzdynamics) Vandentiekio Nuotekų	mm	Nuo esamų centrali- zuotų tinklų	
6. elektros tinklų laidininkų skaičius ir skerspjūvis	vnt.; mm ²		

Pavadinimas „Vienbučio gyvenamojo namo (6.1), Vilniaus m.sav., Užkiemio g.10 sklypo kad.Nr.0101/0049:820 techninis – projektas“	Mato vienetas	Kiekis	Pastabos
7. elektroninio ryšio laidininkų porų skaičius ir skerspjūvis	vnt.; mm ²		

KITI INŽINERINIAI STATINIAI			

8. * Žvaigždute pažymėti rodikliai apskaičiuojami vadovaujantis Nekilnojamojo turto kadastrinių matavimų ir kadastro duomenų surinkimo taisyklėmis, kurias tvirtina Lietuvos Respublikos žemės ūkio ministras. Baigus statybą ir atlikus kadastrinius matavimus šie rodikliai gali turėti neesminių nukrypimų [5.39].

Statinio projekto vadovas Sigita Margarita Štaudė atestatas Nr.2063, 2019-09-10
 (vardas, pavardė, parašas, kvalifikacijos atestato arba pažymos Nr., data)

BRĖŽINIŲ ŽINIARAŠTIS

LAPAS	PAVADINIMAS
	GYVENAMASIS VIENBUTIS NAMAS (6.1)
SP -1	BENDRIEJI RODIKLIAI
SP -2	SITUACIJOS PLANAS M1:1000
SP - 3	STATINIŲ IŠDĖSTYMO- NUŽYMĖJIMO PLANAS M1:500
SP - 4	VERTIKALUS PLANAS M1:500
SP - 5	PAMATŲ SCHEMA M1:500

TECHNO - EKONOMINIAI RODIKLIAI

PAVADINIMAS			PASTABA
SKLYPO PLOTAS	m ²	1130	
UŽSTATYMO PLOTAS	m ²	247,00	
UŽSTATYMO TANKIS	%	21,8	
UŽSTATYMO INTENSYVUMAS		0,33	
GYVENAMO NAMO BENDRASIS PLOTAS	m ²	382,42	
GYVENAMO NAMO NAUDINGAS PLOTAS	m ²	307,71	
GYVENAMO NAMO GYVENAMASIS PLOTAS	m ²	153,81	
GYVENAMO NAMO TŪRIS	m ³	1600	
GYVENAMO NAMO AUKŠTIS	m	8,23	(nuo =žemės paviršiaus a.a.=187,03)

UAB „PROMENA“ Naugarduko g.15/28,Vilnius					Adresas: Vilniaus m.sav., Užkiemio g.10 sklypo kadastrinis Nr. 0101/0049:820				
Atestat.	Pareigos	Pavardė	Parašas	Data	VIENO BUTO NAMO UŽKIEMIO G.10 VILNIUJE, statybos projektas. Neypatingas statinys, nauja statyba PROJEKTINIŲ PASIŪLYMŲ PROJEKTAS				
	Direktorius	V.Trukšinas		2019				laida	
A 2063	PV	S.M.Štaudė		2019				0	
000420	Architektė	E.Umarienė		2019					
Statytojas:D.J					BENDRIEJI DUOMENYS		Stadija	Lapas	Lapų
							PP	SP-1	6

SITUACIJOS PLANAS



SKLYPO NUŽYMĖJIMO SCHEMA



ŽENKLŲ REIKŠMĖS

- SKLYPO RIBOS
- 1** PROJEKTUOJAMAS VIENBUTIS GYVENAMASIS NAMAS

UAB „PROMENA“ Naugarduko g.15/28, Vilnius

Adresas: Vilniaus m.sav., Užkiemio g.10 sklypo kadastrinis Nr. 0101/0049:820

Atestat.	Pareigos	Pavardė	Parašas	Data
	Direktorius	V.Trukšinas		2019
A 2063	PV	S.M. Štaudė		2019
000420	Architektė	E.Umarienė		2019

Statytojas: D.J

STATINIŲ IŠDĖSTYMO (NUŽYMĖJIMO) ,DANGŲ IR APLINKOTVARKOS PLANAS M1:500

Laida
0

Stadija	Lapas	Lapų
TP	SP-1	1



SKLYPO NUŽYMĖJIMO SCHEMA

STATINIO IŠDĖSTYMO (NUŽYMĖJIMO), DANGŲ IR APLINKOTVARKOS PLANAS

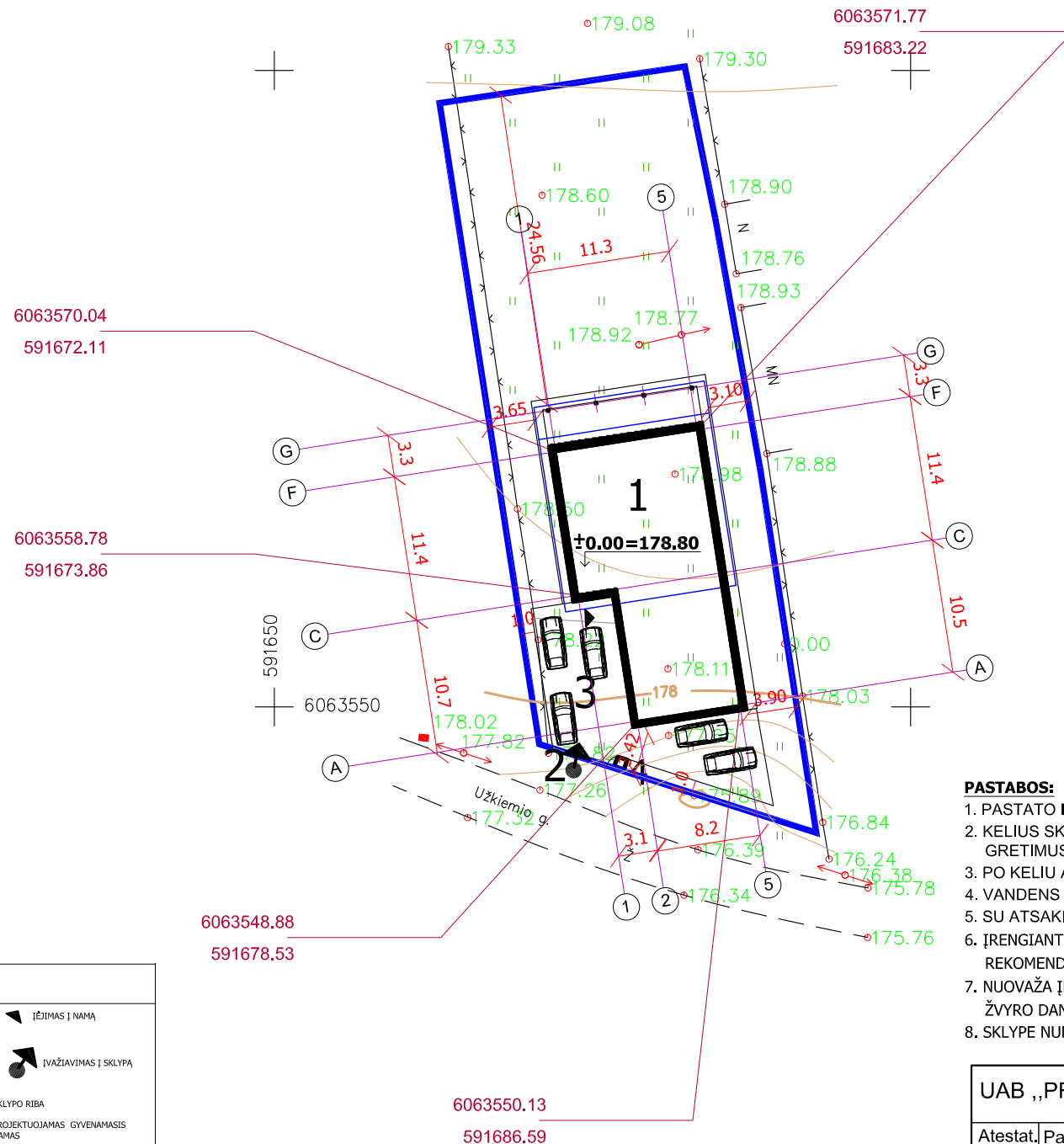

EKSPLIKACIJA

NR. PLANE	PASTATO, ĮRENGINIO PAVADINIMAS, PROJEKTAS /INDIVIDUAL. TIPINIO NR./
1	PROJEKTUOJAMAS VIENBUTIS GYVENAMASIS NAMAS (6.1.)
2	ĮVAŽIAVIMAS Į SKLYPĄ
3	AUTOMOBILIŲ STOVĖJIMO VIETOS (9)
4	BUITINIŲ ATLIEKŲ KONTEINERIO VIETA

PAGRINDINIAI RODIKLIAI

RODIKLIO PAVADINIMAS	RODIKLIS	MATO VIENET.
SKLYPO PLOTAS	1130	m ²
GYVENAMOJO NAMO UŽIMTAS ŽEMĖS PLOTAS	247,00	m ²
SKLYPO UŽSTATYMO TANKUMAS	21,8	%
SKLYPO UŽSTATYMO INTENSIVUMAS	0,33	
APŽELDINTAS SKLYPO PLOTAS	718	m ²
KIETŪJŲ DANGŲ PLOTAS	175,35	m ²
GYVENAMOJO NAMO TŪRIS	1600	m ³
IŠ TO SKAIČIAUS ŽEMIAU 0,000	-	m ³
NAUDINGASIS PLOTAS	382,42	m ²
BENDRASIS PLOTAS	382,42	m ²
GYVENAMASIS PLOTAS	153,81	m ²
PASTATO AUKŠTIS	8,23	m

Esamos požeminės komunikacijos sutikslintos					
Eil. Nr.	Istaigos pavadinimas	Sutikslinimo data	Sutikslintojo pareigos pavardė	Parašas	Pastabos
1	MPD	2018.10.31	R. B. Giedraitis	[Signature]	
2	TELIA LIETUVA AB	18.10.24	D. Štikonas	[Signature]	
3	UAB Vilniaus m. gatvių apšv. elektros tinklai	18.10.22	J. Dasiša	[Signature]	
4	AB Energijos skirstymo operatorius	18.10.31	R. Štikonas	[Signature]	Proj. Nr. 194157
5	UAB "VVT"	18.10.28	R. Štikonas	[Signature]	
6	AB "LITGRID"	18.10.23	V. V. V.	[Signature]	
7	UAB "VŠT"	18.10.23	V. Štikonas	[Signature]	
8	UAB "Skaidula"	18.10.23	P. J. J.	[Signature]	

"Sj. Vilniaus planas"
Geografinių informacinių
sistemos poskyris
Rita Gabalytė

MATININKAS VYTAS DEŠUKAS
Individuali Veikla (Geodezinė veikla) Nr.126353
Vilnius, Naugarduko g.15/28, Tel- 66508311

pareigos	v. pavardė	Data
Vykdytojas	V. Dešukas IGKV-582	2018-10-12
UŽSAKOVAS		
OBJEKTAS	Topografinė nuotrauka M 1:500 Užkiemio g.10 Vilniaus m.	
Lapų skaičius	Lapo Nr.	Koordinatinių sistema - LKS-94
1	1	Aukščių sistema: Lietuvos

PASTABOS:

- PASTATO Nr.1 VIETA SKLYPE NUŽYMĖTA PASTATO AŠIŲ SUSIKIRTIMO TAŠKŲ KOORDINATĖMIS.
- KELIUS SKLYPE FORMUOTI NEKEIČIANT ESAMO ŽEMĖS RELJEFO. ESANT REIKALUI ĮRENGTI LIETAUS NUOTAKYNĘ APSAUGANT GRETIMUS SKLYPUS.
- PO KELIU AR TAKELIU EINANČIAS KOMUNIKACIJAS APSAUGOTI JAS ĮVELKANT Į PVC VAMZDŽIUS.
- VANDENS GRĘŽINIŲ IR TINKLUS PROJEKTUOS ATĖSTUOTA ĮMONĖ.
- SU ATSAKINGA KOMUNALINE TARNYBA SUDARYTI SUTARTĮ DĖL ATLIEKŲ IR BUITINIŲ NUOTEKŲ IŠVEŽIMO.
- ĮRENGIANT NUOVAŽĄ IŠ SERVITUTINIO KELIO NEKEIČIAMI KELIO PARAMETRAI, VADOVAJAMASI STATYBOS REKOMENDACIJOMIS R-36-01 "AUTOMOBILIŲ KELIŲ SANKRYŽOS"
- NUOVAŽA ĮRENGIAMA SU KIETA DANGA SAVO LĖŠOMIS VADOVAJANTIS R-35-01 "AUTOMOBILIŲ KELIŲ ASFALTBETONIO IR ŽVYRO DANGOS".
- SKLYPE NUMATYTA 7 AUTOMOBILIŲ STOVĖJIMO VIETOS.

ŽENKLŲ REIKŠMĖS

	PROJEKTUOJAMA ŠALIGATVIO BETONINIŲ PLYTELIŲ DANGA (TAKAMS)		ĮEJIMAS Į NAMĄ
	PROJEKTUOJAMA BETON. TRINKELIŲ ARBA ASFALTBETONIO DANGA (TINKAMA AUTOMOBILIAMS)		ĮVAŽIAVIMAS Į SKLYPĄ
	VEJA		SKLYPO RIBA
	PROJEKTUOJAMAS GYVENAMASIS NAMAS		PROJEKTUOJAMAS GYVENAMASIS NAMAS

6027887,09 PASTATO AŠIŲ IR SKLYPO KAMPŲ KOORDINATĖS, LKS-94
503343,41

±0.00=178.80 GYVENAMOJO NAMO GRINDŲ ALTITUDĖ = 0,000

UAB „PROMENA“ Naugarduko g.15/28, Vilnius					Adresas: Vilniaus m.sav., Užkiemio g.10 sklypo kadastrinis Nr. 0101/0049:820		
Atestat.	Pareigos	Pavardė	Parašas	Data	STATINIŲ IŠDĖSTYMO (NUŽYMĖJIMO), DANGŲ IR APLINKOTVARKOS PLANAS M1:500	Laida	
	Direktorius	V. Trukšinas	[Signature]	2019		0	
A 2063	PV	S.M. Štaudė	[Signature]	2019			
000420	Architektė	E. Umarienė	[Signature]	2019			
Statytojas: D.J					Stadija	Lapas	Lapų
					PP	SP-1	1

BRĖŽINIŲ ŽINIARAŠTIS

LAPAS	PAVADINIMAS
	GYVENAMASIS VIENBUTIS NAMAS (6.1)
SA -1	BENDRIEJI DUOMENYS
SA -2	PAMATŲ SCHEMA M1:100
SA -3	RŪSIO PLANAS M1:100
SA -4	PIRMO AUKŠTO PLANAS M1:100
SA -5	ANTRO AUKŠTO PLANAS M1:100
SA -6	STOGO PLANAS M1:100
SA -7	FASADAI TARP AŠIŲ 5-1, A-G M1:100
SA -8	FASADAI TARP AŠIŲ 1-5, G-A M1:100
SA -9	PJŪVIS 1-1 M1:100
SA -10	PJŪVIS 2-2 M1:100

TECHNO - EKONOMINIAI RODIKLIAI

PAVADINIMAS			PASTABA
SKLYPO PLOTAS	m ²	1130	
UŽSTATYMO PLOTAS	m ²	247,00	
UŽSTATYMO TANKIS	%	21,8	
UŽSTATYMO INTENSYVUMAS		0,33	
GYVENAMO NAMO BENDRASIS PLOTAS	m ²	382,42	
GYVENAMO NAMO NAUDINGAS PLOTAS	m ²	307,71	
GYVENAMO NAMO GYVENAMASIS PLOTAS	m ²	153,81	
GYVENAMO NAMO TŪRIS	m ³	1600	
GYVENAMO NAMO AUKŠTIS	m	8,23 (nuo =žemės paviršiaus a.a.=187,03)	

UAB „PROMENA“ Naugarduko g.15/28,Vilnius					Adresas: Vilniaus m.sav., Užkiemio g.10 sklypo kadastrinis Nr. 0101/0049:820				
Atestat.	Pareigos	Pavardė	Parašas	Data	VIENO BUTO NAMO UŽKIEMIO G.10 VILNIUJE, statybos projektas. Neypatingas statinys, nauja statyba PROJEKTINIŲ PASIŪLYMŲ PROJEKTAS				
	Direktorius	V.Trukšinas		2019				laida	
A 2063	PV	S.M.Štaudė		2019				0	
000420	Architektė	E.Umarienė		2019					
Statytojas: D.J					BENDRIEJI DUOMENYS		Stadija	Lapas	Lapų
							PP	SA-1	10

PAMATŲ SCHEMA

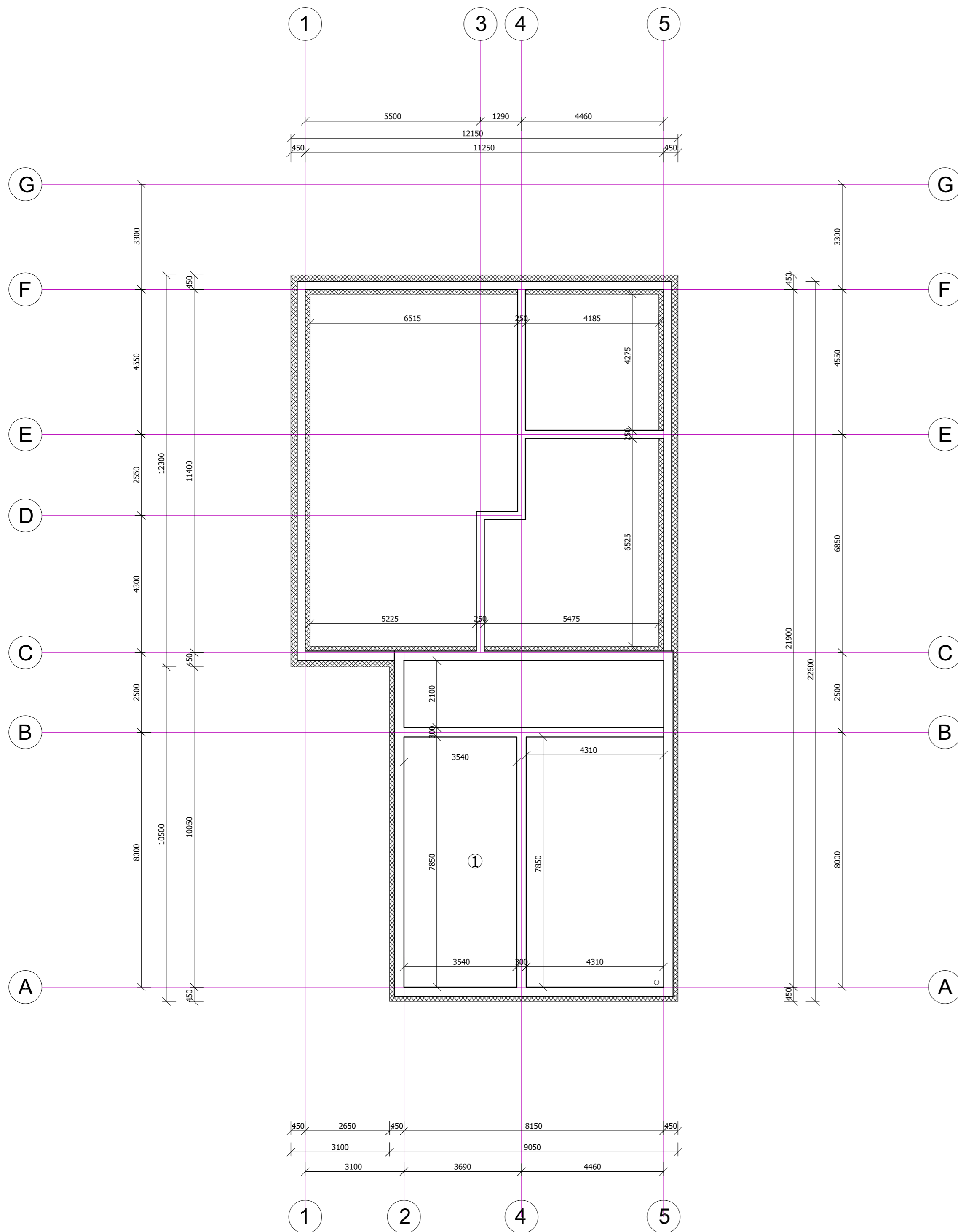

UAB „PROMENA“ Naugarduko g.15/28, Vilnius					Adresas: Vilniaus m.sav., Užkiemio g.10 sklypo kadastrinis Nr. 0101/0049:820		
Atestatai	Pareigos	Pavardė	Parašas	Data	VIENBUTIS GYVENAMASIS NAMAS. UŽKIEMIO G.10, VILNIUS. Statybos projektas.		
	Direktorius	V.Trukšinas		2019			
A 2063	PV	S.M.Štaudė		2019			
000420	Architektė	E.Umarienė		2019			
Statytojas: D. J					PAMATŲ SCHEMA M 1:100		
					Stadija	Lapas	Lapų
					PP	SA-2	10

RŪSIO PLANAS

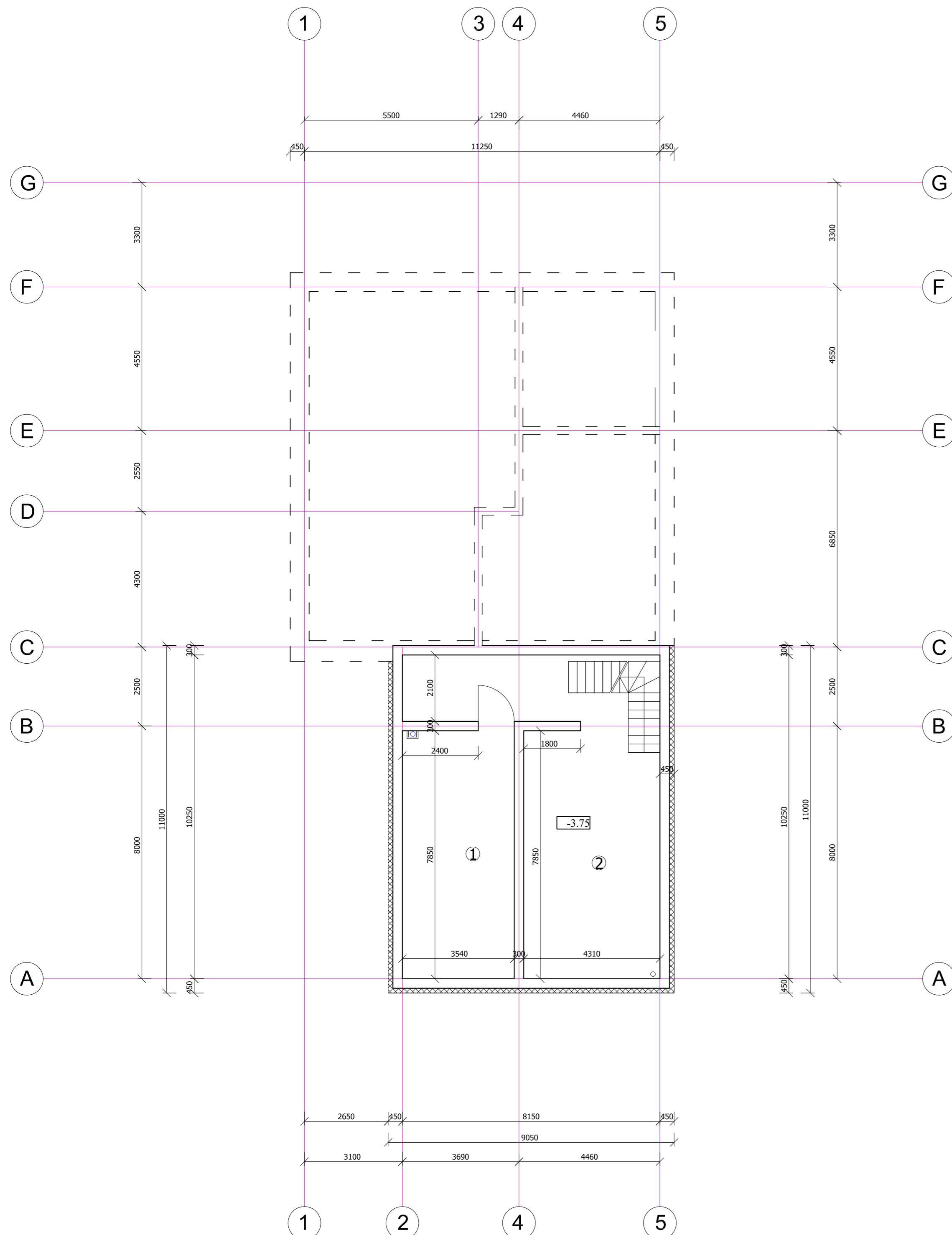

PATALPŲ EKSPLIKACIJA

Rūšio planas	Plotas, m
1. Rūšys	27,79
2. Rūšys	46,92
Iš viso:	74,71

UAB „PROMENA“ Naugarduko g.15/28, Vilnius					Adresas: Vilniaus m.sav., Užkiemio g.10 sklypo kadastrinis Nr. 0101/0049:820		
Atestatai	Pareigos	Pavardė	Parašas	Data	VIENBUTIS GYVENAMASIS NAMAS. UŽKIEMIO G.10, VILNIUS. Statybos projektas.		
	Direktorius	V.Trukšinas		2019			
A 2063	PV	S.M.Štaudė		2019			
000420	Architektė	E.Umarienė		2019			
Statytojas: D. J					RŪSIO PLANAS M 1:100		
					Stadija	Lapas	Lapų
					PP	SA-3	10

ANTRO AUKŠTO PLANAS

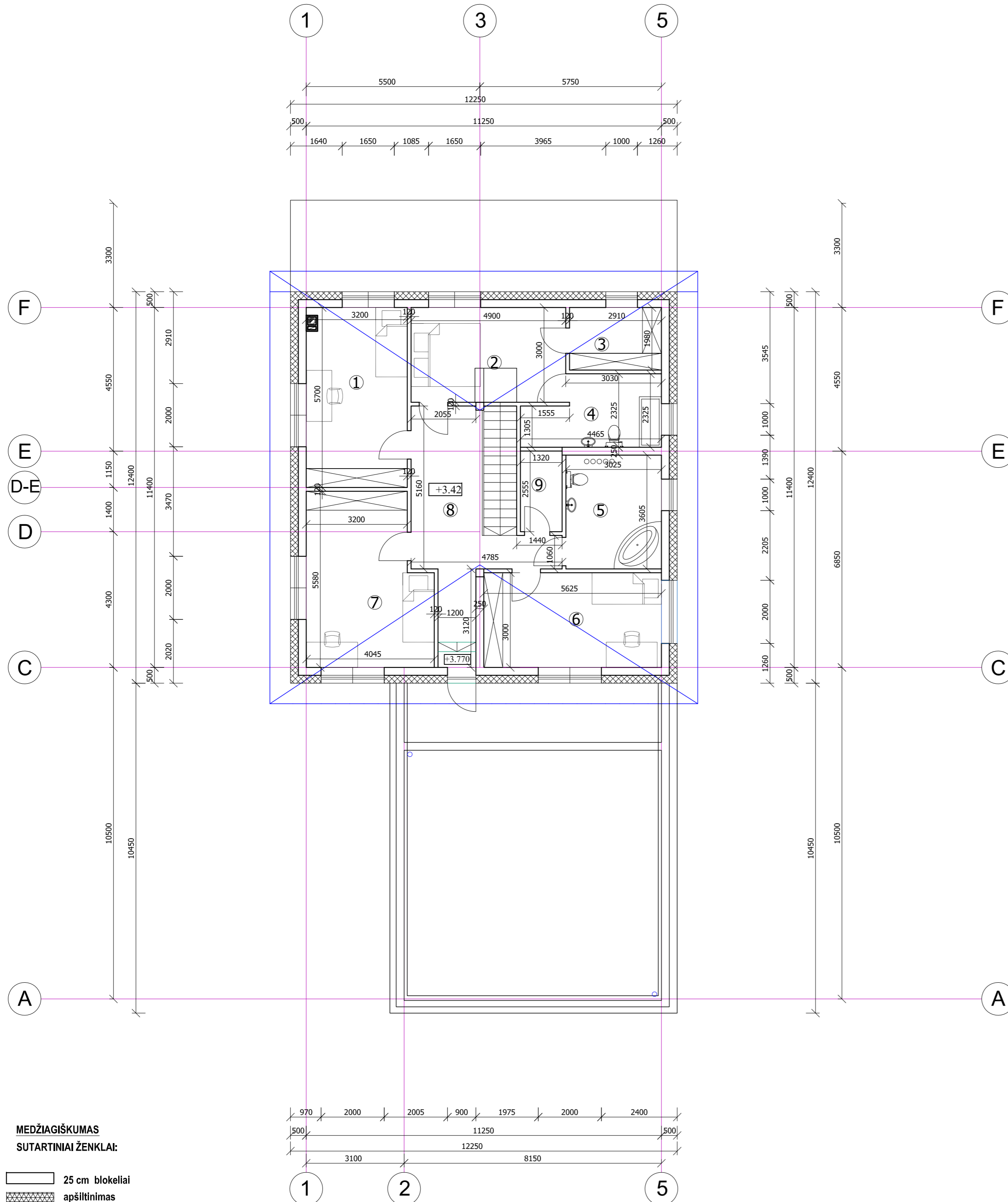

MEDŽIAGIŠKUMAS
SUTARTINIAI ŽENKLAI:
 [Symbol] 25 cm blokeliai
 [Symbol] apšiltinimas

PATALPŲ EKSPLIKACIJA

Antro aukšto planas	Plotas, m
1. Kambarys	18,24
2. Kambarys	14,70
3. Drabužinė	5,76
4. WC	8,81
5. Vonios kambarys	10,90
6. Kambarys	16,88
7. Kambarys	20,42
8. Holas	18,04
9. Sandėliukas	3,37
Iš viso: 117,12	

UAB „PROMENA“ Naugarduko g.15/28, Vilnius				Adresas: Vilniaus m.sav., Užkiemio g.10 sklypo kadastrinis Nr. 0101/0049:820		
Atestav.	Pareigos	Pavardė	Parašas	Data	VIENBUTIS GYVENAMASIS NAMAS. UŽKIEMIO G.10, VILNIUS.	
A 2063	PV	S.M.Štaudė		2019	Statybos projektas.	
000420	Architektė	E.Umarienė		2019	Iaida 0	
Statytojas: D. J				ANTRO AUKŠTO PLANAS M 1:100		Lapas PP SA-5
				Lapų 10		

STOGO PLANAS

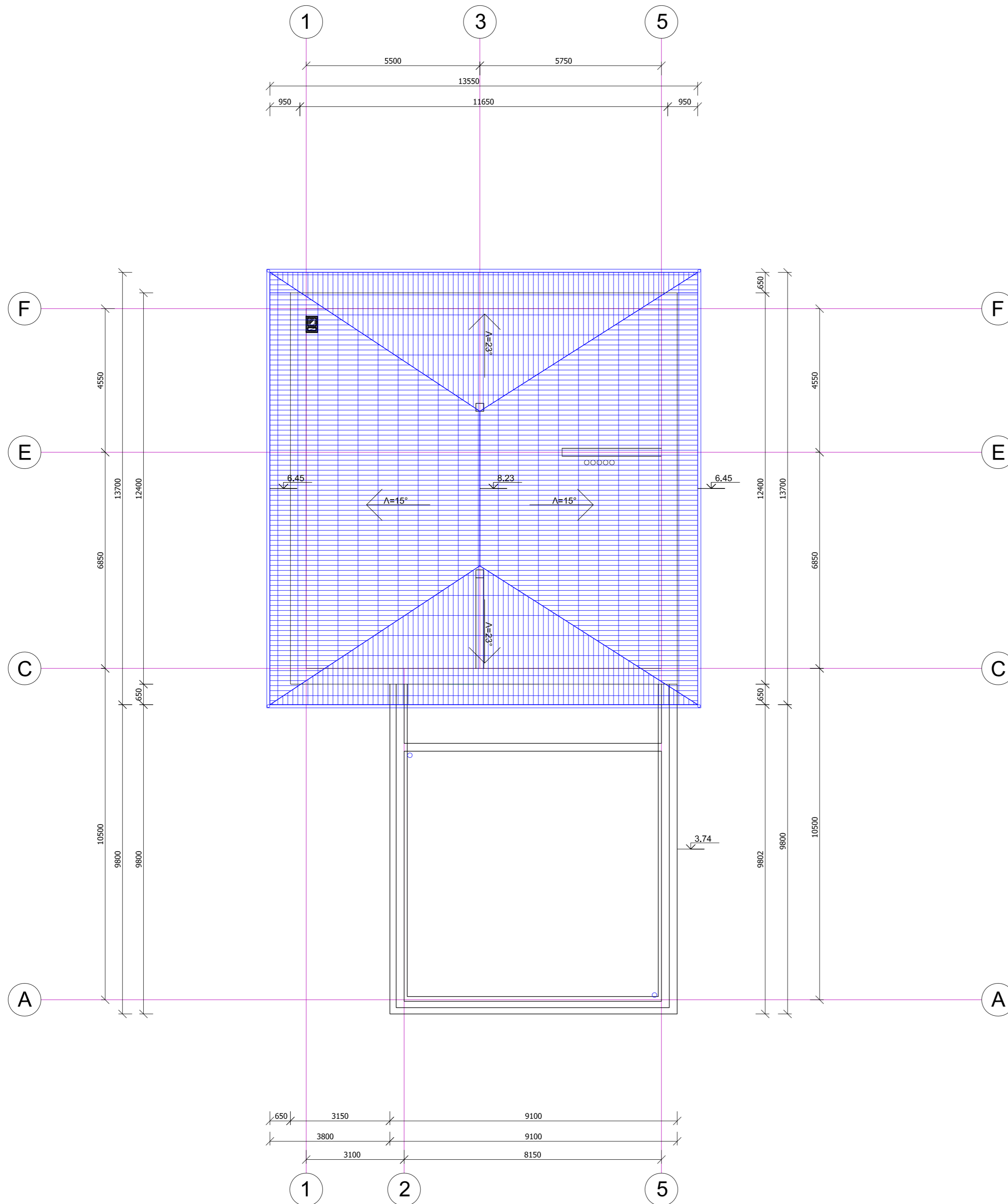

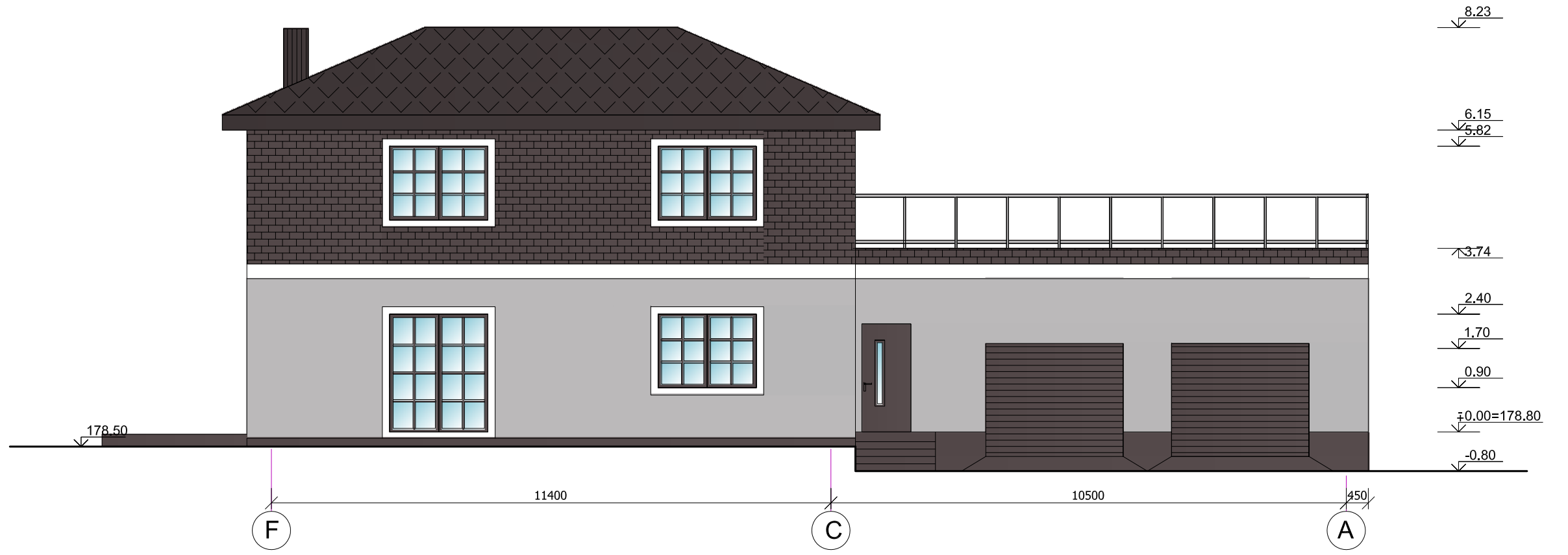
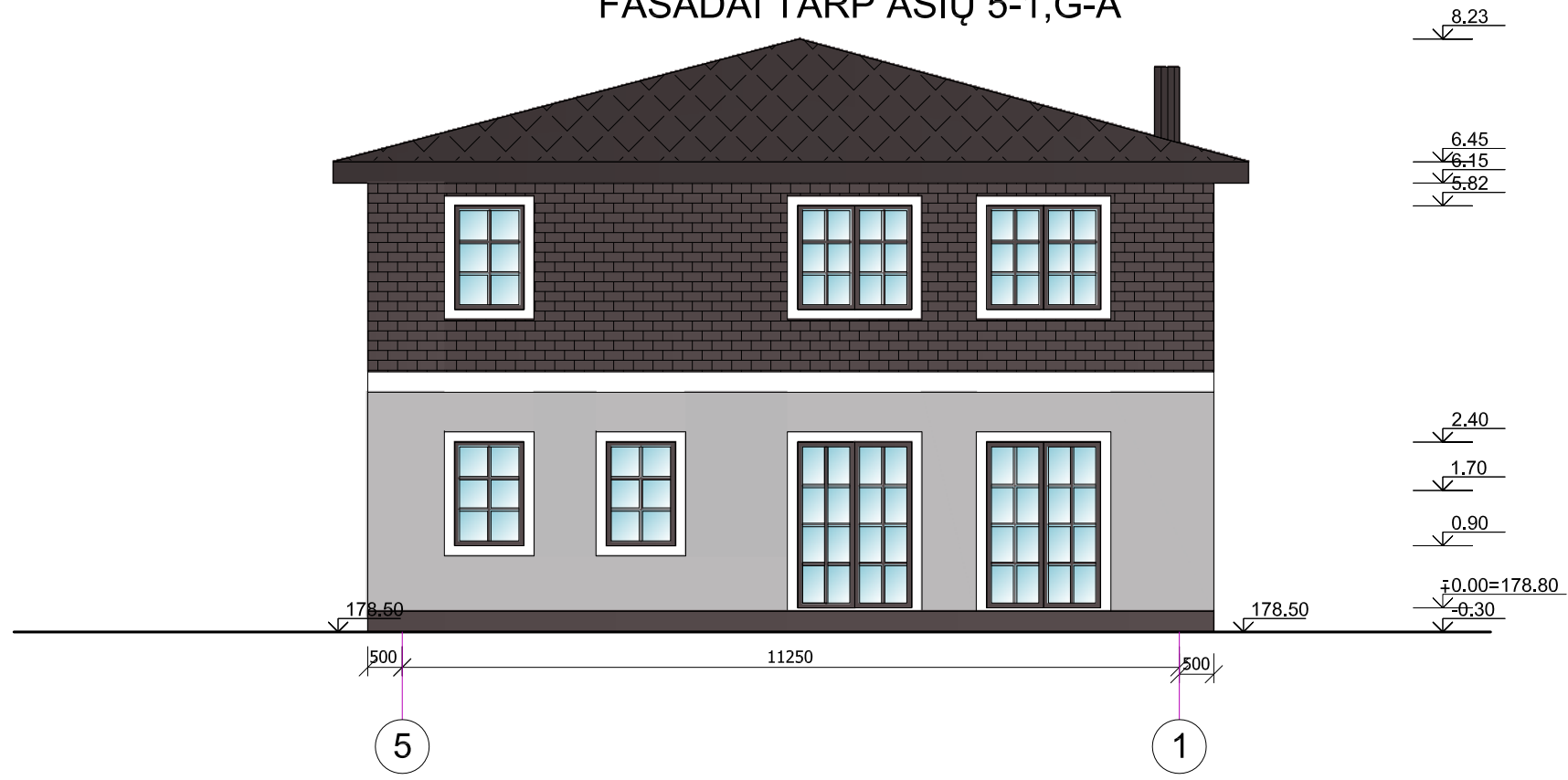

UAB „PROMENA“ Naugarduko g.15/28,Vilnius					Adresas: Vilniaus m.sav., Užkiemio g.10 sklypo kadastrinis Nr. 0101/0049:820		
Atestatai	Pareigos	Pavardė	Parašas	Data	VIENBUTIS GYVENAMASIS NAMAS. UŽKIEMIO G.10, VILNIUS. Statybos projektas.		
	Direktorius	V.Trukšinas		2019			
A 2063	PV	S.M.Štaudė		2019			
000420	Architektė	E.Umarienė		2019			
Statytojas: D. J					STOGO PLANAS M 1:100		
					Stadija	Lapas	Lapų
					PP	SA-6	10

FASADAI TARP AŠIŲ 5-1,G-A



MEDŽIAGIŠKUMAS

SUTARTINIAI ŽENKLAI:

-  Dekoratyvinis tinkas
-  Dekoratyvinis klinkeris

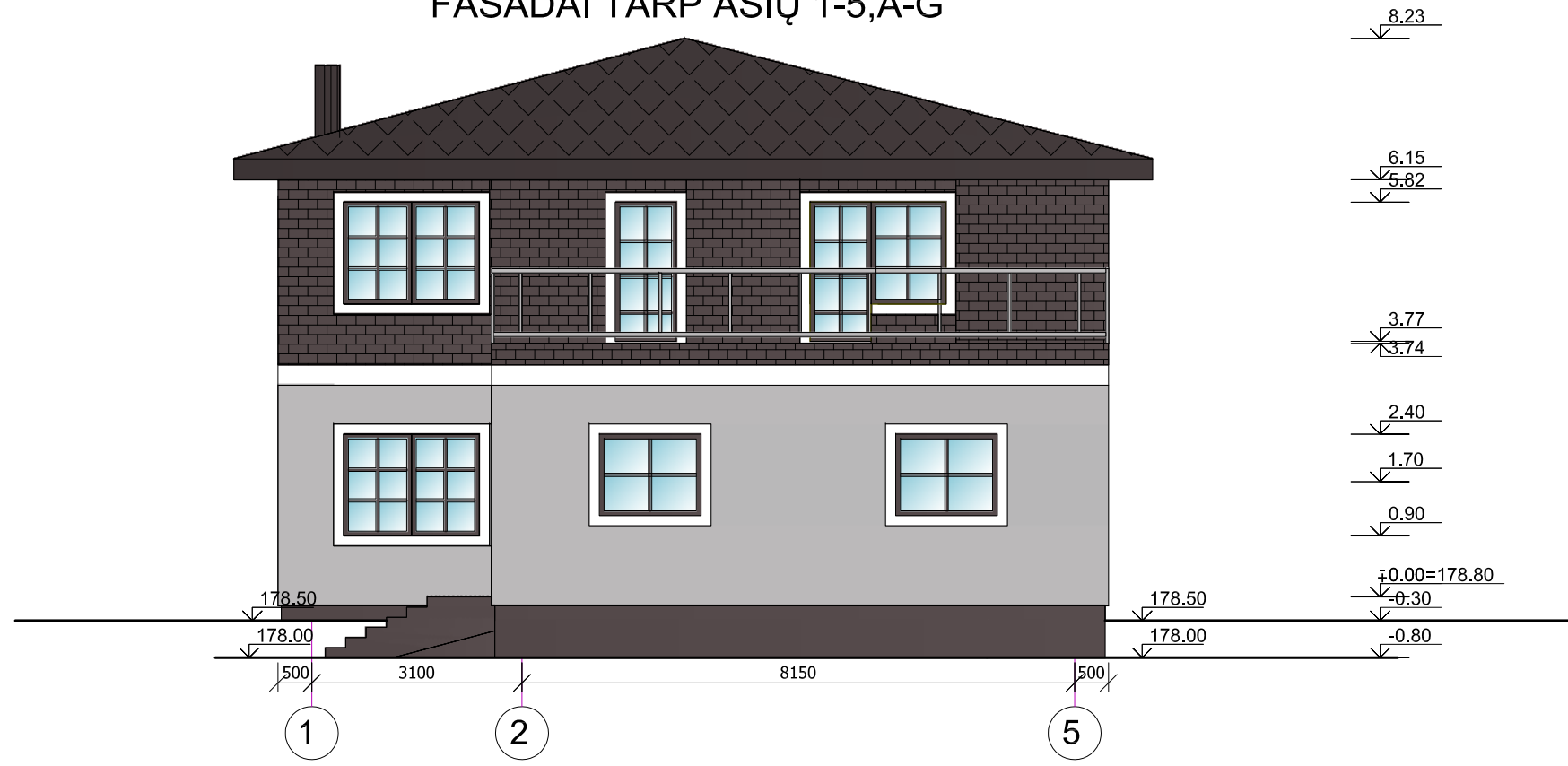

UAB „PROMENA“ Naugarduko g.15/28, Vilnius					Adresas: Vilniaus m.sav., Užkiemio g.10 sklypo kadastrinis Nr. 0101/0049:820			
Atestat.	Pareigos	Pavardė	Parašas	Data	VIENBUTIS GYVENAMASIS NAMAS. UŽKIEMIO G.10, VILNIUS. Statybos projektas.			
A 2063	Direktorius	V.Trukšinas		2019				laida
000420	Architektė	S.M.Štaudė		2019				0
Statytojas: D. J					FASDAI TARP AŠIŲ 5-1, G-A M 1:100	Stadija	Lapas	Lapų
					PP	SA-7	10	

FASADAI TARP AŠIŲ 1-5, A-G



MEDŽIAGIŠKUMAS

SUTARTINIAI ŽENKLAI:

-  Dekoratyvinis tinkas
-  Dekoratyvinis klinkeris

UAB „PROMENA“ Naugarduko g.15/28, Vilnius					Adresas: Vilniaus m.sav., Užkiemio g.10 sklypo kadastrinis Nr. 0101/0049:820			
Atestat.	Pareigos	Pavardė	Parašas	Data	VIENBUTIS GYVENAMASIS NAMAS. UŽKIEMIO G.10, VILNIUS. Statybos projektas.			
	Direktorius	V.Trukšinas		2019				laida
A 2063	PV	S.M.Štaudė		2019				0
000420	Architektė	E.Umarienė		2019				
Statytojas: D. J					FASDAI TARP AŠIŲ 1-5, A-G M 1:100	Stadija	Lapas	Lapų
					PP	SA-8	10	

PJŪVIS 2-2

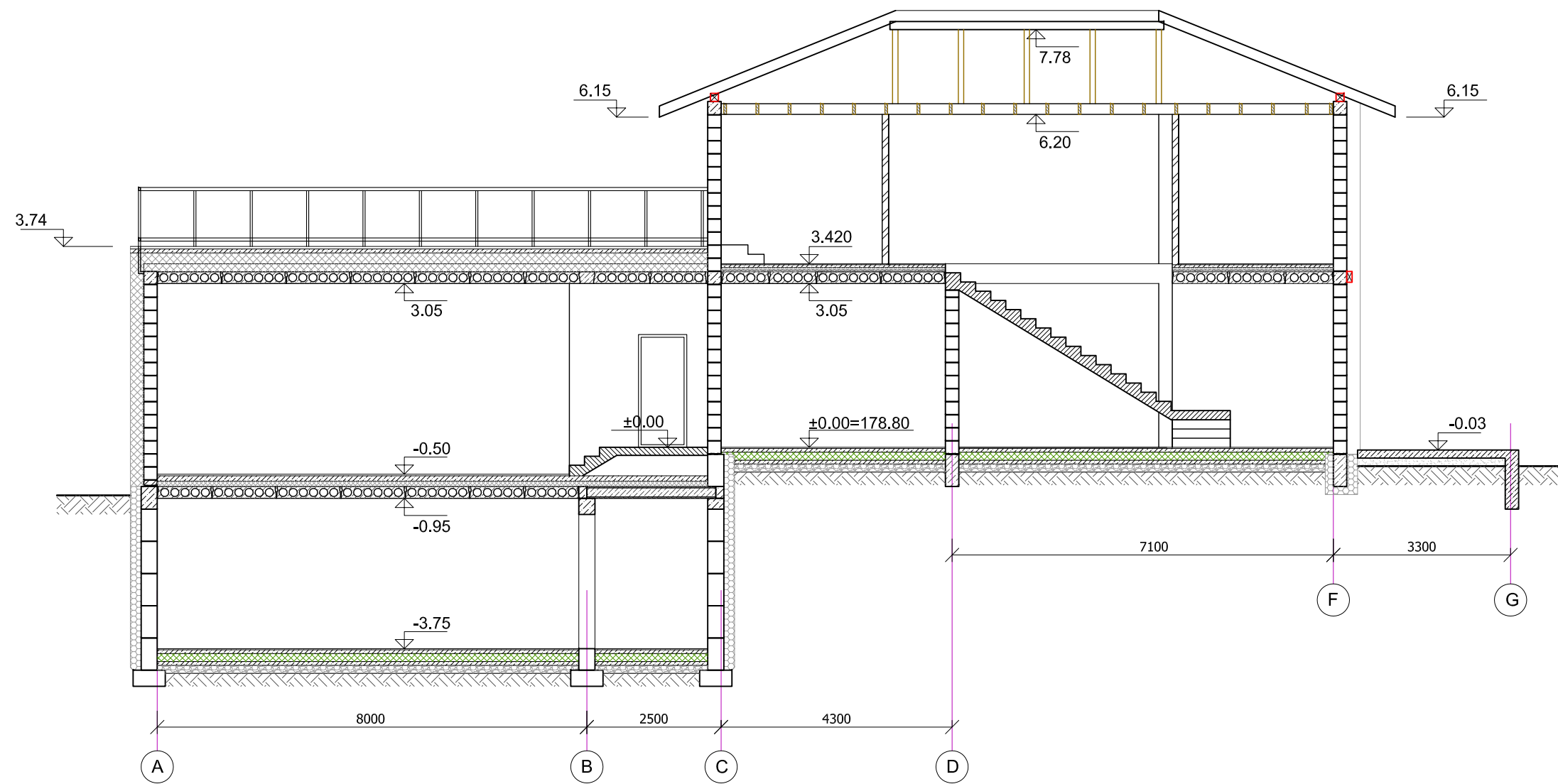

UAB „PROMENA“ Naugarduko g.15/28, Vilnius					Adresas: Vilniaus m.sav., Užkiemio g.10 sklypo kadastrinis Nr. 0101/0049:820		
Atestat.	Pareigos	Pavardė	Parašas	Data	VIENBUTIS GYVENAMASIS NAMAS. UŽKIEMIO G.10, VILNIUS. Statybos projektas.		
	Direktorius	V.Trukšinas		2019			
A 2063	PV	S.M.Štaudė		2019			
000420	Architektė	E.Umarienė		2019			
Statytojas: D. J					PJŪVIS 2-2 M 1:100		
					Stadija	Lapas	Lapų
					PP	SA-10	10

