

UAB ŠALČININKŲ ARCHITEKTŪROS IR DIZAINO STUDIJA

PROJEKTO PAVADINIMAS: ESAMO PASTATO-SANDĖLIO, PRAMONĖS G.2,
ZAVIŠONIŲ K., ŠALČININKŲ R.SAV., PASKIRTIES KEITIMO Į PASLAUGŲ PASKIRTIES PASTATĄ
BEI REKONSTRAVIMO PROJEKTAS.

PROJEKTO NUMERIS: R TDP 19-09 AK

STATYTOJAS: UAB „VALANETA“

STATINIO PAVADINIMAS: REMONTO DIRBTUVĖS

STATYBOS RŪŠIS: REKONSTRAVIMAS

STATINIO PASKIRTIS: ESAMA: SANDĖLIAVIMO PASKIRTIES PASTATAS
BUSIMA: PASLAUGŲ PASKIRTIES PASTATAS

STATINIO KATEGORIJA: NEYPATINGASIS STATINYS

ETAPAS: PROJEKTINIS PASIŪLYMAS (PP)

Šalčininkų architektūros ir dizaino studija, UAB į.k.175028356, Vilniaus g.30, LT 17169, Šalčininkai, tel.+370 380 51555	Direktorė	J.Kurto	
Kv. atetsto Nr.39095 UŽDAROJI AKCINĖ BENDROVĖ ŠALČININKŲ ARCHITEKTŪROS IR DIZAINO STUDIJA ŠALČININKAI	Projekto vadovas	S.Četyrkovski	
	Projektavo	S.Četyrkovski	

Užsakovas: UAB „VALANETA“	Su projektiniais sprendimais susipažinau ir jiems pritariu:	Direktorius
------------------------------	--	-------------

2019

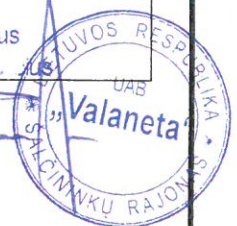

Projekto Nr: **R TDP 19-09 AK**

Byla: **bendroji dalis(BD)**

Projekto pav.: **Esamo pastato-sandėlio , Pramonės g.2, Zavišonių k., Šalčininkų r.sav., paskirties keitimo į paslaugų paskirties pastatą bei rekonstravimo projektas**

Statytojas: **UAB „Valaneta“**

PROJEKTO BENDROSIOS DALIES(BD)DOKUMENTŲ SUDĖTIES ŽINIARAŠTIS:

I.Bendroji dalis

- 1.1.Titulinis lapas-----lapas 1
- 1.2.Projektinio pasiūlimo bendrosios dalies(BD) dokumentų sudėties žiniaraštis---lapas 2
- 1.3.Bendrieji sklypo ir statinių rodikliai-----lapas 3
- 1.4.Bendrasis aiškinamasis raštas-----lapas 4-6

II.Brėžiniai:

- 2.1.Sklypo sutvarkymo planas M1:500-----lapas 7
- 2.2.Pirmo aukšto planas M1:200-----lapas 8
- 2.3.Antro aukšto planas M1:200-----lapas 9
- 2.4.Fasadai tarp ašių „1-9/ 9-1“ M1:200-----lapas 10
- 2.5.Fasadai tarp ašių „A-C/ C-A“ M1:200-----lapas 11
- 2.6.Pjūvis „A-A“ M1:100-----lapas 12
- 2.7.Stogo nuolydžių planas M1:200-----lapas 13
- 2.8.Pastato vizualizacijos-----lapas 14
- 2.9.Pastato vizualizacijos-----lapas 15

Projekto Nr: R TDP 19-09 AK

Byla: bendroji dalis(BD)

Projekto pav.: Esamo pastato-sandėlio , Pramonės g.2, Zavišonių k., Šalčininkų r.sav., paskirties keitimo į paslaugų paskirties pastatą bei rekonstravimo projektas

Statytojas: UAB „Valaneta“

BENDRIEJI STATYNNIŲ RODIKLIAI

Pavadinimas	Mato vienetas	Kiekis
Pastabos I.Sklypas		
1.sklypo plotas	ha	1,5623
2.sklypo užstatymo intensyvumas	%	6.50
3.sklypo užstatymo tankumas	%	6.30
4.projekt.automobilių stovėjimo vietų skaičius	vnt.	10
II.Pastatai:		
2.Negyvenamosios paskirties pastatai		
2.1. Paslaugų paskirties pastatas remonto dirbtuvė, neypatingas statinys (7.4.)		
2.2.Bendras plotas	m ²	697.22
2.3.Pagrindinis plotas	m ²	436.72
2.4.Pastato tūris	m ³	4980.00
2.5.Pastato aukštis	m	11.58
2.6.Pastato atsparumas ugniai	I,II ar III	II
2.7.Pastato energetinio naudingumo klasė	Ind.	B
2.8. Pastato akustinio komf.sąlygš klasė	ind	B
III.Inžineriniai tinklai:		
3.1.Buitinių nuotėkų tinklas	Ømm/m	esamas
3.2.Vandentiekio tinklas	Ømm/m	esamas
3.3.Projekt.trinkelių pl.danga	m ²	50,0

* Žvaigždute pažymėti rodikliai apskaičiuojami vadovaujantis Nekilnojamojo turto kadastrinių matavimų ir kadastro duomenų surinkimo taisyklėmis, kurias tvirtina Lietuvos Respublikos žemės ūkio ministras. Baigus statybą ir atlikus kadastrinius matavimus šie rodikliai gali turėti neesminių nukrypimų.

AIŠKINAMASIS RAŠTAS:

1. PROJEKTUOJAMO STATINIO STATYBOS VIETA IR KITI DUOMENYS.

Projekto parengimas: Esamo pastato-sandėlio, Pramonės g.2, Zavišonių k., Šalčininkų r., paskirties keitimo į paslaugų paskirties pastatą bei rekonstravimo projektas rengiamas remiantis: projektavimo užduotimi, galiojančiais įstatymais, statybos techniniais reglamentais ir normatyviniais dokumentais.

Projektavimo darbai vykdomi etapais rengiant projektinius pasiūlymus (PP) ir techninį-darbo projektą (TDP).

Statinio projektavimo pradžia laikoma projektavimo darbų užduoties suformavimo data - 2019.09.01 d.

Statybos vieta: Šalčininkų r.sav., Šalčininkų sen., Zavišonių k., Pramonės g.2, žemės sklypo kad.Nr:8540/0004:482 Šalčininkėlių k.v.

Žemės sklypas patenka į gamybinių ir komunalinių objektų sanitarinės apsaugos ir taršos poveikio zonas.

Sklypas yra nutolęs nuo 330kV ir didesnės įtampos elektros oro linijų daugiau kaip 300 metrų ir nepatenka į pramoninio dažnio 330kV ir aukštesnės įtampos elektros oro linijų poveikio zoną.

Sklypo nuosavybės teisė: UAB „Valaneta“.

Statybos rūšis: Rekonstravimas.

Statinio paskirtis: Paslaugų paskirties pastatas (7.4.).

Statinio kategorija: Neypatingasis statinys.

Klimato sąlygas ir reljefas:

Vidutinė metinė oro temperatūra-----+6,7°C

Absolūtus oro temperatūros maksimumas-----+35,4°C

Šalčiausios paros vidutinė oro temperatūra (92% integralinis pasikartojimas)-----27°C

Šalčiausio penktadienio vidutinė oro temperatūra (92% integralinis pasikartojimas)-----23°C

Šildymo sezono vidutinė lauko temperatūra----- -0,7°C

Santykinis oro metinis drėgnumas-----81%

Vidutinis kritulių kiekis per metus-----683mm

Maksimalus paros kritulių kiekis-----75mm

Maksimalus žemės įšalo gylis (galimas 1 kartą per 10 metų) 110 cm, (galimas 1 kartą per 50 metų) 150 cm.

Pagal STR 2.05.04:2005 Vilniaus m. priskiriamas I-ajam vėjo apkrovos rajonui su pagrindine atskaitine vėjo greičio reikšme 24m/s.

Pagal STR 2.05.04:2005 Vilniaus m. priskiriamas II-ajam sniego apkrovos rajonui su sniego antžeminės apkrovos skaičiavimo charakteristine reikšme 1,65 kN/m².

2. SKLYPO IR JO ESAMOS BŪKLĖS APIBŪDINIMAS.

Sklypo pagrindinė tikslinė naudojimo paskirtis: Kita

Sklypo naudojimo būdas: Pramonės, sandėliavimo ir komercinės paskirties objektų teritorijos.

Sklypo plotas: 1,5623 ha.

Sklypo reljefas: Žemės lygio absoliutinės altitudės sviruoja tarp +167,90/+165,40.

Sklypo konfigūracija: Žemės sklypas ribojasi su kitos paskirties žemės sklypais.

Sklype esantis statiniai: sandėliavimo paskirties pastatai.

Sklype esantys inžineriniai tinklai ir įrenginiai: nėra

Sklype esantys želdiniai: Nėra

Vandens telkiniai, upės: Nėra

Specialios naudojimo sąlygos:

I.Ryšių linijų apsaugos zonos 0,0714 ha.

II.Kelių apsaugos zonos 0,0120 ha.

III.Vandentiekio, lietaus ir fekalinės kanalizacijos tinklų ir įrenginių apsaugos zonos 0,0230 ha.

Aplinkinis užstatymas: nėra.

Insoliacija: Teritorijos apšvietimas geras. Rekonstruojamas pastatas neturės įtakos esminiems esamų pastatų insoliacijos reikalavimams.

Susisiekimo komunikacijos: įvažiavimas (išvažiavimas) į žemės sklypą yra suformuotas iš Pramonės gatvės, žiūr.lapas Nr:SP1.

Išorinio ir vidinio transporto judėjimo organizavimo principai: išorinis transporto judėjimas numatomas per esamą Pramonės gatvę. Transporto judėjimas sklypo viduje minimalus, skirtas pastato naudotojų-lankytojų transportui ir PG automobiliams patekti į sklypą.

Kultūros paveldo vertybės: Nėra.

3.SKLYPO SUTVARKYMO DALIS.

Sklypo sutvarkymo sprendiniai.

Rekonstruojamo pastato išdėstymas sklype: 11,58m. aukščio paslaugų paskirties pastatas-remonto dirbtuvės yra šiaurinėje sklypo dalyje. Užstatymas yra esamas ir nesikeičia.

Autotransporto privažiavimo keliai ir parkavimas: Patekimas į žemės sklypą yra suformuotas iš Pramonės gatvės, žiūr.lapas Nr:SP1, žymėjimas „A“ asfalto danga. Autotransporto parkavimo vietos projektuojamos vadovaujantis STR 2.06.04:2014 „Gatvės ir vietinės reikšmės keliai. Bendrieji reikalavimai“.

Autotransporto parkavimas organizuojamas sklypo ribose, 10 automobilių parkavimo vietos, pagal automobilių stovėjimo vietų skaičiavimą paslaugų paskirties automobilių remonto įmonių patalpoms - 1 vieta 1 remonto vietai, plovyklose viena vieta vienam plovimo įrenginiui. Projektuojama įrengti 3 remonto vietas ir vieną plovimo vietą, todėl minimalus parkavimo vietų skaičius - 4 vietos. Administracinės paskirties patalpos sudarys 43,35m², viena vieta 25m² pagrindinio ploto, todėl $43,35/25m^2 = 1,756$ todėl 2 (dvi) vietos. Viena parkavimo vieta numatoma žmonėms su negalia. Bendras parkavimo vietų poreikis - 7 parkavimo vietos, todėl projekt. parkavimo vietų kiekis – 10 - užtikrina norminius parkavimo vietų skaičius.

Teritorijos vertikalus planavimas, lietaus vandens nuvedimas: sklypo reljefas yra suformuotas. Vertikalus sklypo planavimas nesprenžiamas.

Teritorijos apželdinimas: Numatomos želdinių ir želdinių dalys sklype - 10%. Planuojama pasodinti įvairių krūmų, dekor.augalų palei sklypo ribą, išlaikant norminius atstumus nuo jos.

Aptvėrimas: Sklypas yra aptvertas. Numatomas sklypo aptvėrimas nepablogins kaimyninių sklypų insoliacijos. Aptvaras neišeis iš sklypo ribos. Tvora ažuūrinė be cokolio, ne aukštesnė kaip 1,8 m aukščio. Vartai ir varteliai atidaromi į vidų. Vartų plotis - 5,0m, vartelių plotis-1,2m. Statytojo sklypo šiaurinėje pusėje (tarp (>)315° ir (<)45°) numatoma ažuūrinė tvora, kurios kiaurymių plotas didesnis nei 50% bendro tvoros ploto (įskaitant ir stulpų, metančių šešėlių į gretimą sklypą, plotą). Statytojo sklypo rytinėje (tarp 45° ir 135°) ir vakarinėje (tarp 225° ir 315°) pusėse numatoma ažuūrinė tvora, kurios kiaurymių plotas didesnis nei 25%. Statytojo sklypo pietinėje pusėje (tarp (>)135° ir (<)225°) - tvoros tipas nereglamentuojamas.

Atliekų surinkimas ir tvarkymas: Buitines atliekas numatoma saugoti konteineriuose, greta patekimo į sklypą, siekiant palengvinti buitinių atliekų surinkėjų darbą sklype. Buitinių atliekų išvežimas numatomas komunalinio ūkio tarnybų pagalba, pagal atskirai sudaromas sutartis.

Trečiųjų asmenų pagrįstų interesų apsauga ir kompensacinės priemonės: Trečiųjų asmenų interesai nepažeisti.

Sklypo sanitarinė ir apsauginė zona: Projektuojamas pastatas pagal paskirtį nepatenka į gamybos ir komunalinių objektų sanitarines apsaugos ir taršos poveikio zonas, todėl sklypo SAZ ribos bus nustatomos.

Sprogimui ir gaisrui pavojinga zona: Projektuojamame pastate nebus vykdoma jokia veikla, galinti sukelti sprogimą ar gaisrą.

4.ARCHITEKTŪRINĖ DALIS.

Pastato (patalpų) funkcinio ryšio ir zonavimo sprendiniai: Projektuojamas dviejų aukštų pastatas - paslaugų paskirties pastatas-remonto dirbtuvės (7.4.)

Pagrindinis patekimas į pastatą numatomas iš vakarinės pusės. Prie įėjimo planuojamos terasos ir pandusas ŽN, iš kurių patenkama į pagrindinį holą. Iš holo patenkama į visas patalpas bei WC. Papildomai numatyti įėjimai į dirbtuvės patalpas Nr:15.

Žmonių su negalia poreikių tenkinimas: Projektuojamas pastatas bus pritaikytas žmonėms su negalia.

Tūrio sprendiniai: Atsižvelgiant į aplinkinį užstatymo pobūdį, projektuojamas vieno aukšto pastatas su šlaitiniu stogu, tradicinės architektūros. Pastato tūriai, kompoziciniai sprendiniai, fasadų architektūriniai sprendiniai dera su greta esančiais pastatais bei aplinka.

Fasadų apdaila: Fasadų apdailai naudojamas dekor.tinkas.

Stogo danga: Skarda tipo „Rannila“.

Įstiklinimas: Langų angos, medžiagos ir išmatavimai apibrėžiami architektūriniuose fasadų brėžiniuose ir langų schemose. Visose patalpose užtikrinamas norminis apšviestumas.

Langų gaminiai numatyti dviejų kamerų su selektyvinio stiklo paketais.

Projekto vadovas:  S.Četyrkovski

Projektavo:  S.Četyrkovski

Direktorius

Užsakovas: UAB „Valaneta“ 

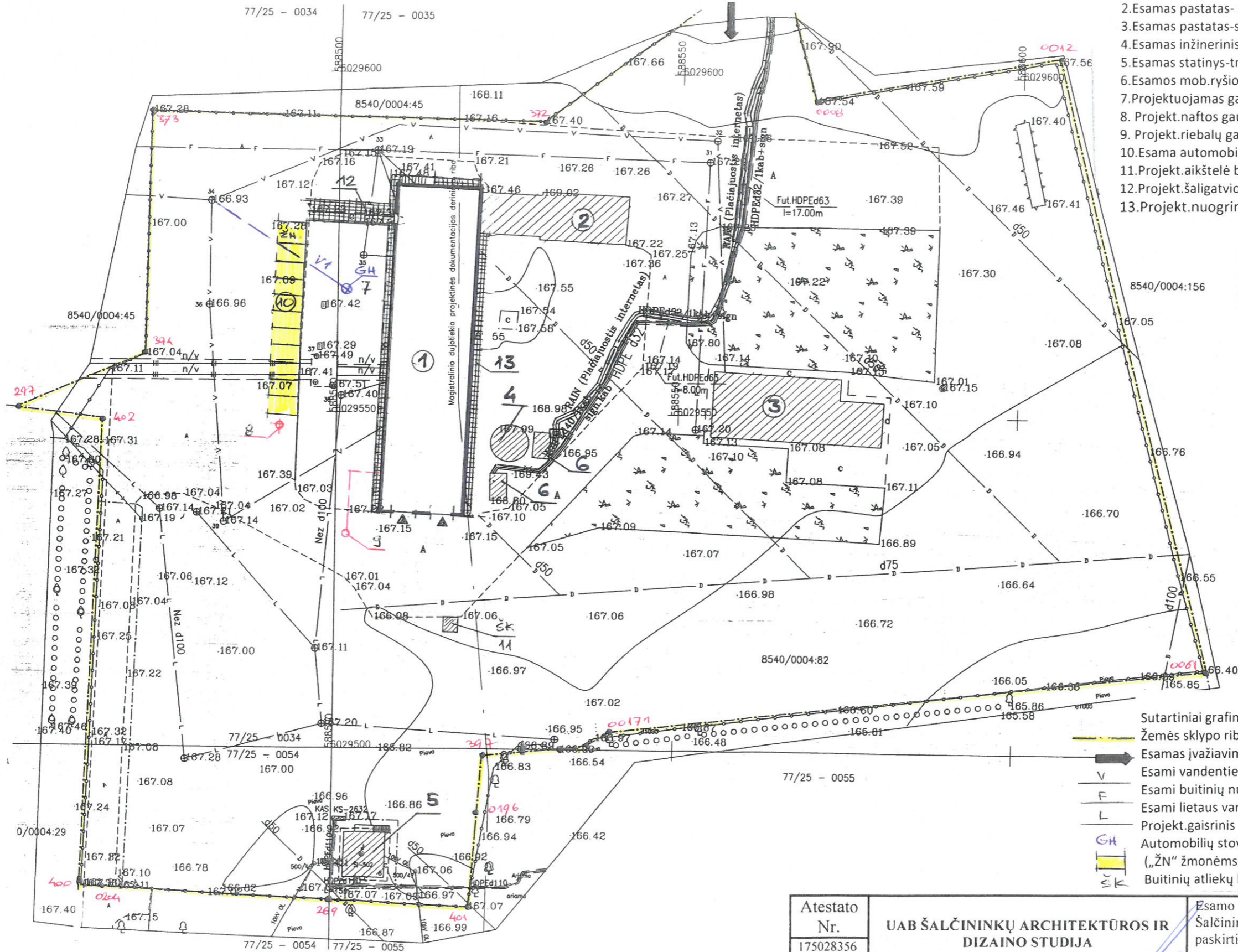

- Eksplikacija:
1. Esamas pastatas (un.Nr:8599-7004-7018) projekt.rekonstruoti.
 2. Esamas pastatas- sandėlis (un.Nr:8599-7004-7029).
 3. Esamas pastatas-sandėlis (un.Nr:8599-7004-7034).
 4. Esamas inžinerinis statinys-dūmtraukis (un.Nr:8599-7004-7048).
 5. Esamas statinys-transformatorinė.
 6. Esamos mob.ryšio transformatorinės.
 7. Projektuojamas gaisrinis hidrantas.
 8. Projekt.naftos gaudyklė.
 9. Projekt.riebalų gaudyklė.
 10. Esama automobilių aikštelė (asfalto danga).
 11. Projekt.aikštelė buitinių atliekų konteineriui.
 12. Projekt.šaligatvio pl.danga:50,0m².
 13. Projekt.nuogrinda betoninių plytelių danga: 70,0m².

- Sutartiniai grafiniai žymėjimai:
- Žemės sklypo ribos.
 - Esamas įvažiavimas (išvažiavimas) į žemės sklypą.
 - V Esami vandentiekio tinklai.
 - F Esami buitinių nuotėkų tinklai.
 - L Esami lietaus vandens tinklai.
 - Projekt.gaisrinis hidrantas.
 - GH Automobilijų stovėjimo vietos
 - „ŽN“ žmonėms su negalia automobilių stovėjimo vieta).
 - SK Buitinių atliekų konteinerio vieta (betoninio pagrindo aikštelė)

Atestato Nr.	UAB ŠALČININKŲ ARCHITEKTŪROS IR DIZAINO STUDIJA			Esamo pastato-sandėlio, Pramonės g.2, Zavišonių k., Šalčininkų r.sav., paskirties keitimo į paslaugų paskirties pastatą bei rekonstravimo projektas	
175028356	B.Direkt.	J.Kurto	19.08	Nužymėjimo vietovėje planas	
39095	P.V.	S.Četyrkovski	19.08	M1:500	Laida
	Projektavo	S.Četyrkovski	19.08		PP
R TDP	Užsakovas:	UAB „Valaneta“			R TDP 19-09 AK
				Lapas	Lapų
				1	9

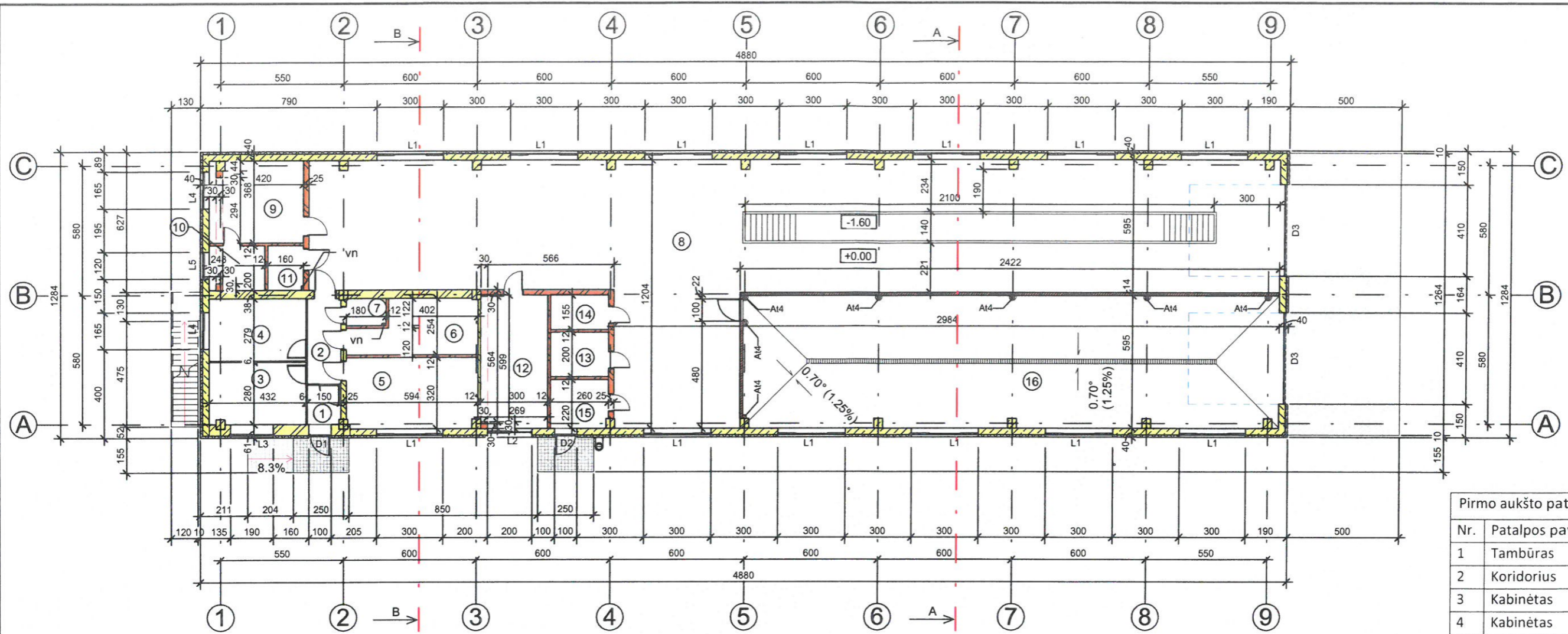

Pirmo aukšto patalpų eksplikacija

Nr.	Patalpos pavadinimas	Plotas m ²
1	Tambūras	2,75
2	Koridorius	5,87
3	Kabinėtas	12,31
4	Kabinėtas	12,27
5	Lankytojų patalpa	18,97
6	Sandėlis	12,51
7	Sandėliukas	2,20
8	Dirbtuvė	293,59
9	Darbuotojų poilsio patalpa	15,46
10	Persirengimo patalpa	4,96
11	WC	3,16
12	Inventorinė patalpa	18,31
13	Techninė patalpa	5,20
14	Elektros skydinė	4,03
15	Katilinė	5,72
16	Plovykla	143,13

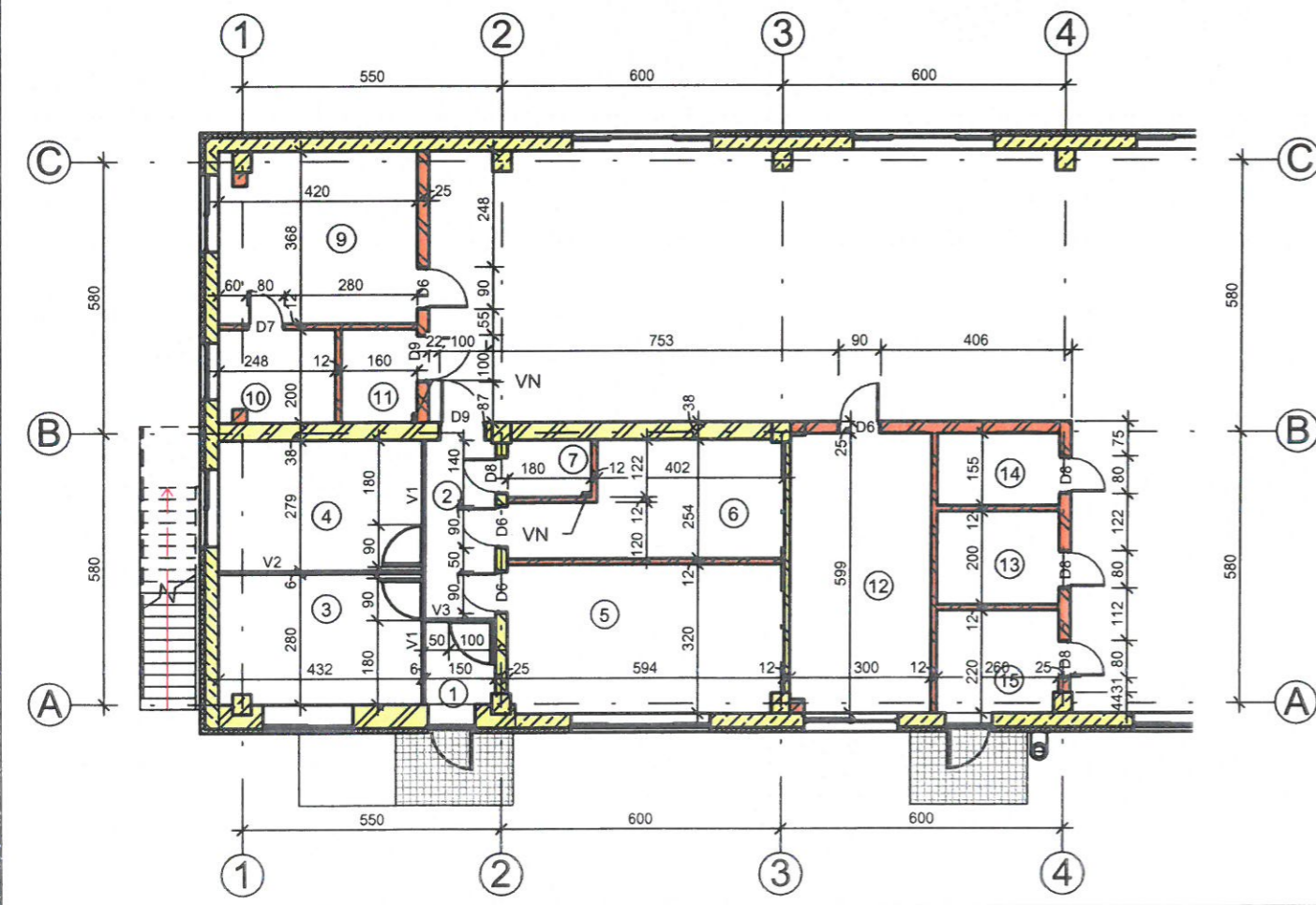

Metalinių atramų specifikacija				
Zym.	Pavadinimas	H x B	L cm	Vnt.
At4	Atrama	15 x 15	575	7

Sutartiniai žymėjimai:

- Esamos sienos
- Projektuojamos sienos (aktyto betono blokelių mūras, silikatininių plytų mūras)

PASTABOS:
 1. Pjūvis "A-A" žiūr. lapas Nr-
 2. Pjūvis "B-B" žiūr. lapas Nr-
 3. vn-ventiliacijos ortakiai Ø100mm-4vnt

Atestato Nr. 175028356	UAB ŠALČININKŲ ARCHITEKTŪROS IR DIZAINO STUDIJA			Ešamo pastato-sandėlio, Pramonės g.2, Zavišonių k., Šalčininkų r.sav., paskirties keitimo į paslaugų paskirties pastatą bei rekonstravimo projektas	
39095	B.Direkt.	J.Kurto	19.08		Pirmo aukšto planas M1:200
	P.V.	S.Četyrkovski	19.08		Laida PP
	Projektavo	S.Četyrkovski	19.08		
R TDP	Užsakovas: UAB „Valaneta“			R TDP 19-09 AK	Lapas 2
					Lapų 9

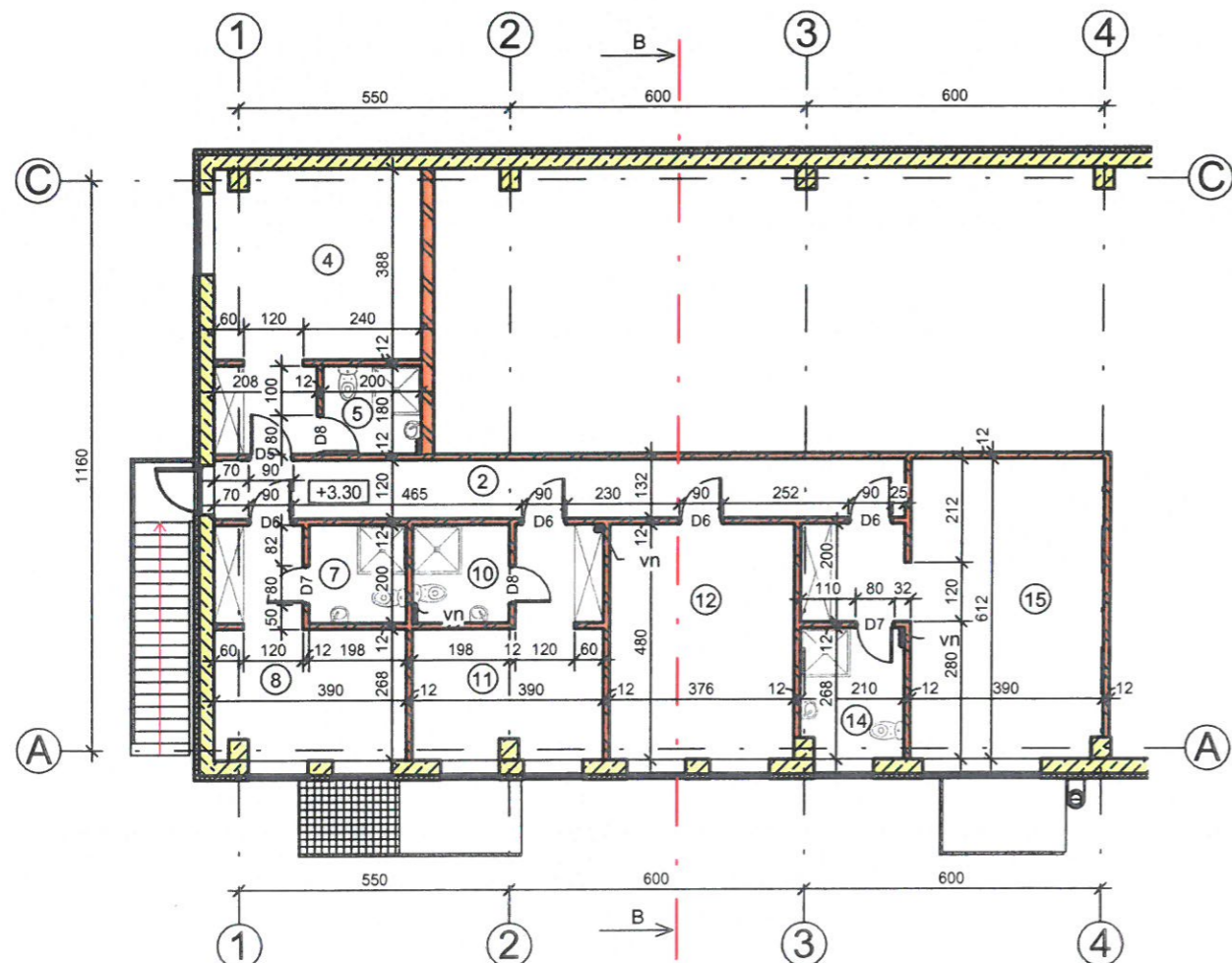
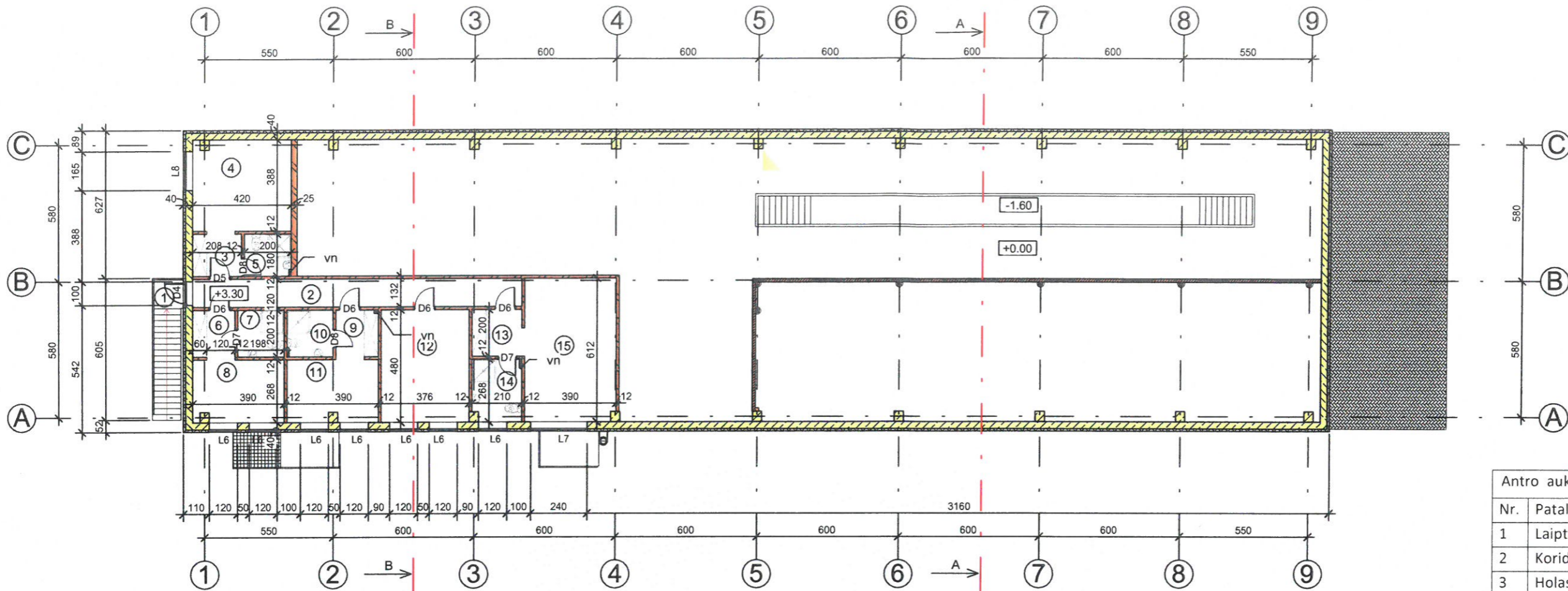

PASTABOS:

1. Pjūvis "A-A" žiūr. lapas Nr.
2. Pjūvis "B-B" žiūr. lapas Nr.
3. vn-ventiliacijos ortakiai Ø100mm-13vnt

Sutartiniai žymėjimai:

- Esamos sienos
- Projektojamoms sienoms (aktyto betono blokelių mūras, silikatinių plytų mūras)

Antro aukšto patalpų eksplikacija

Nr.	Patalpos pavadinimas	Plotas m ²
1	Laiptinė	8,01
2	Koridorius	16,82
3	Holas	3,89
4	Darbuotojų poilsio patalpa	16,30
5	WC-dušas	3,57
6	Holas	3,74
7	WC-dušas	3,96
8	Darbuotojų persirengimo patalpa	10,45
9	Holas	3,72
10	WC-dušas	3,94
11	Darbuotojų persirengimo patalpa	10,45
12	Darbuotojų poilsio patalpa-virtuvė	18,05
13	Holas	4,34
14	WC-dušas	5,60
15	Darbuotojų poilsio patalpa	23,89

Atestato Nr. 175028356	UAB ŠALČININKŲ ARCHITEKTŪROS IR DIZAINO STUDIJA			Esamo pastato-sandėlio, Pramonės g.2, Zavišonių k., Šalčininkų r.sav., paskirties keitimo į paslaugų paskirties pastatą bei rekonstravimo projektas	
	B.Direkt.	J.Kurto	19.08	Antro aukšto planas M1:200	Laida
39095	P.V.	S.Četyrkovski	19.08		PP
	Projektavo	S.Četyrkovski	19.08		
R TDP	Užsakovas: UAB „Valaneta“			R TDP 19-09 AK	Lapas 3
					Lapų 9

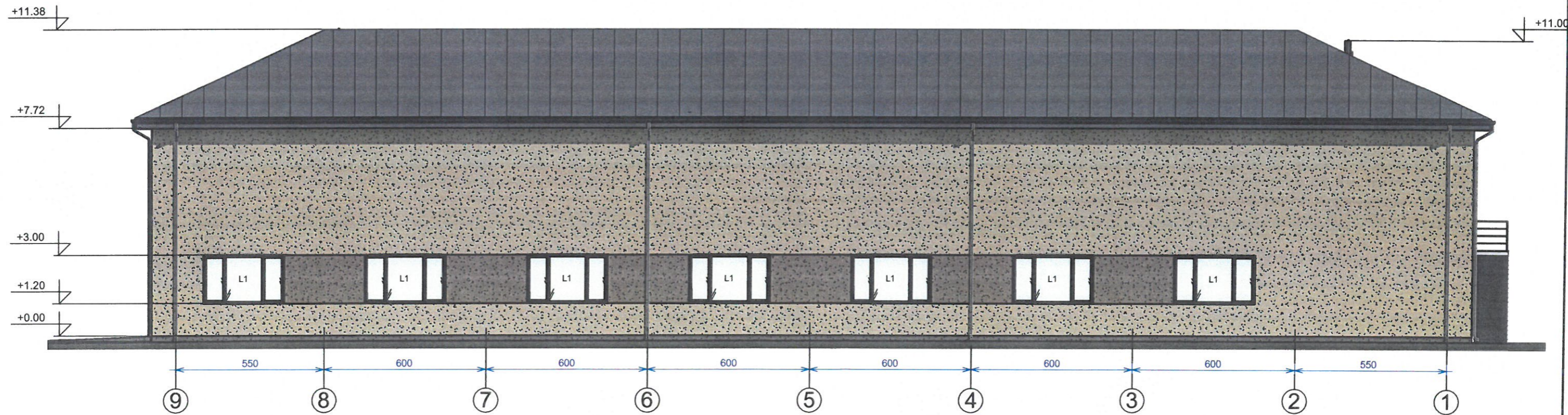
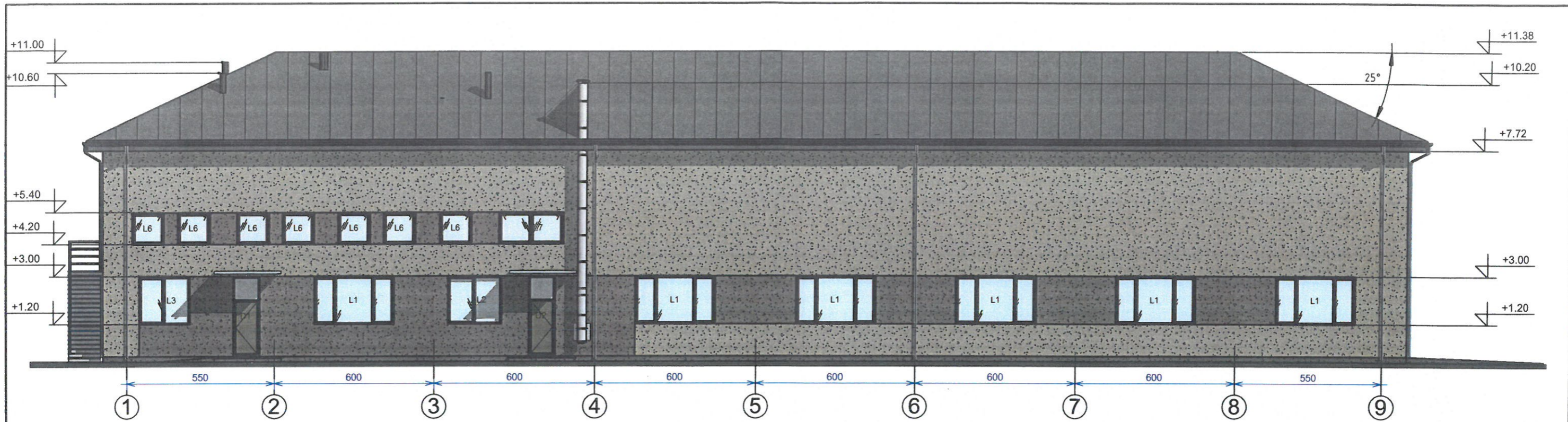

Atestato Nr. 175028356	UAB ŠALČININKŲ ARCHITEKTŪROS IR DIZAINO STUDIJA			Esamo pastato-sandėlio, Pramonės g.2, Zavišonių k., Šalčininkų r.sav., paskirties keitimo į paslaugų paskirties pastatą bei rekonstravimo projektas	
39095	B.Direkt.	J.Kurto	19.08	Fasadai tarp ašių „1-9/ 9-1“ M1:200	Laida
	P.V.	S.Četyrkovski	19.08		PP
	Projektavo	S.Četyrkovski	19.08		
R TDP	Užsakovas: UAB „Valaneta“			R TDP 19-09 AK	Lapas 4
					Lapų 9

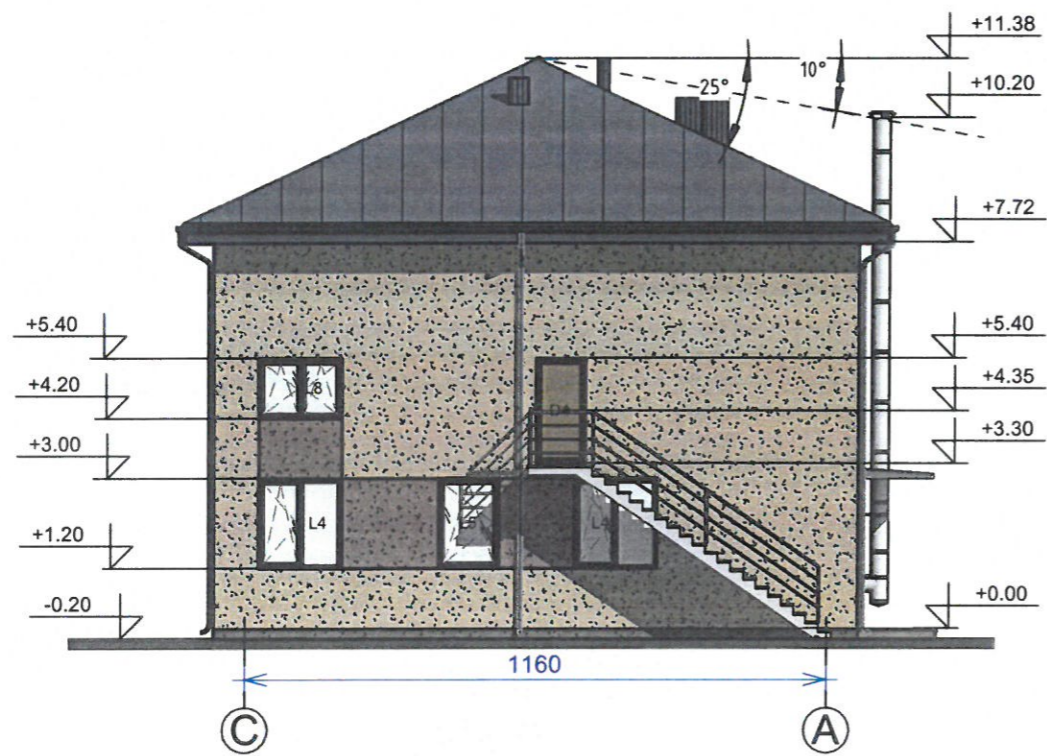
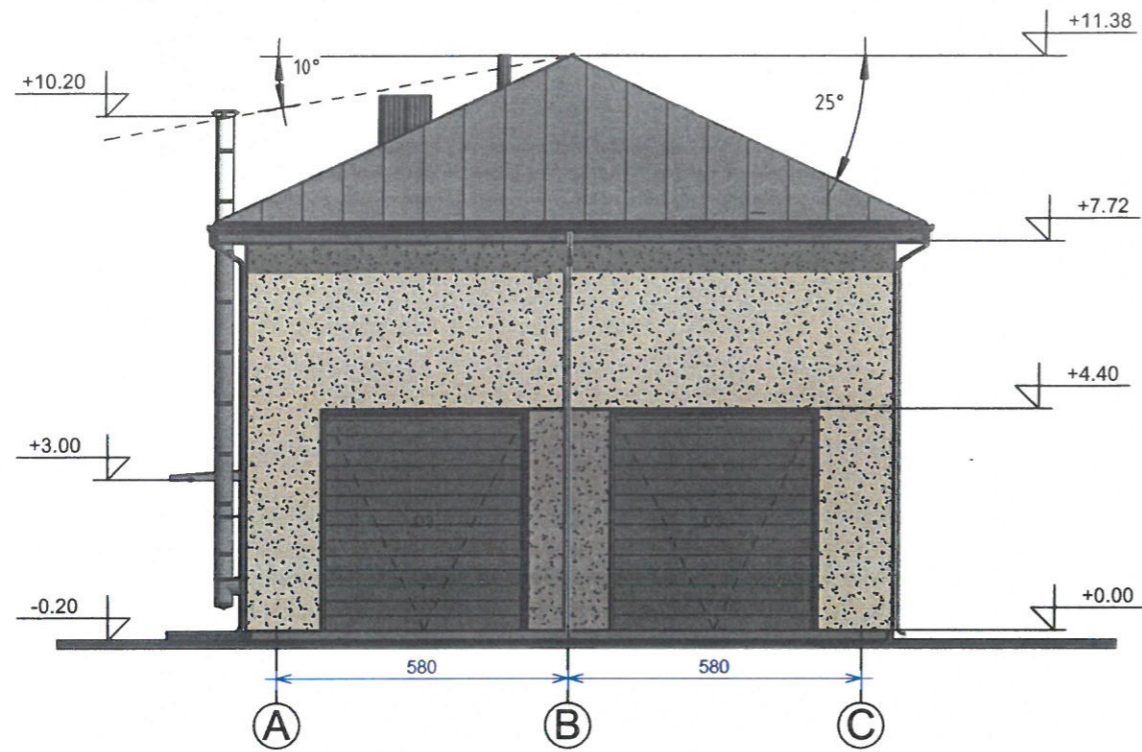

Atestato Nr. 175028356	UAB ŠALČININKŲ ARCHITEKTŪROS IR DIZAINO STUDIJA			Esamo pastato-sandėlio, Pramonės g.2, Zavišonių k., Šalčininkų r.sav., paskirties keitimo į paslaugų paskirties pastatą bei rekonstravimo projektas	
39095	B.Direkt.	J.Kurto	19.08	Fasadai tarp ašių „A-C/ C-A“ M1:200	Laida PP
	P.V.	S.Četyrkovski	19.08		
	Projektavo	S.Četyrkovski	19.08		
R TDP	Užsakovas: UAB „Valaneta“			R TDP 19-09 AK	Lapas 5
					Lapų 9

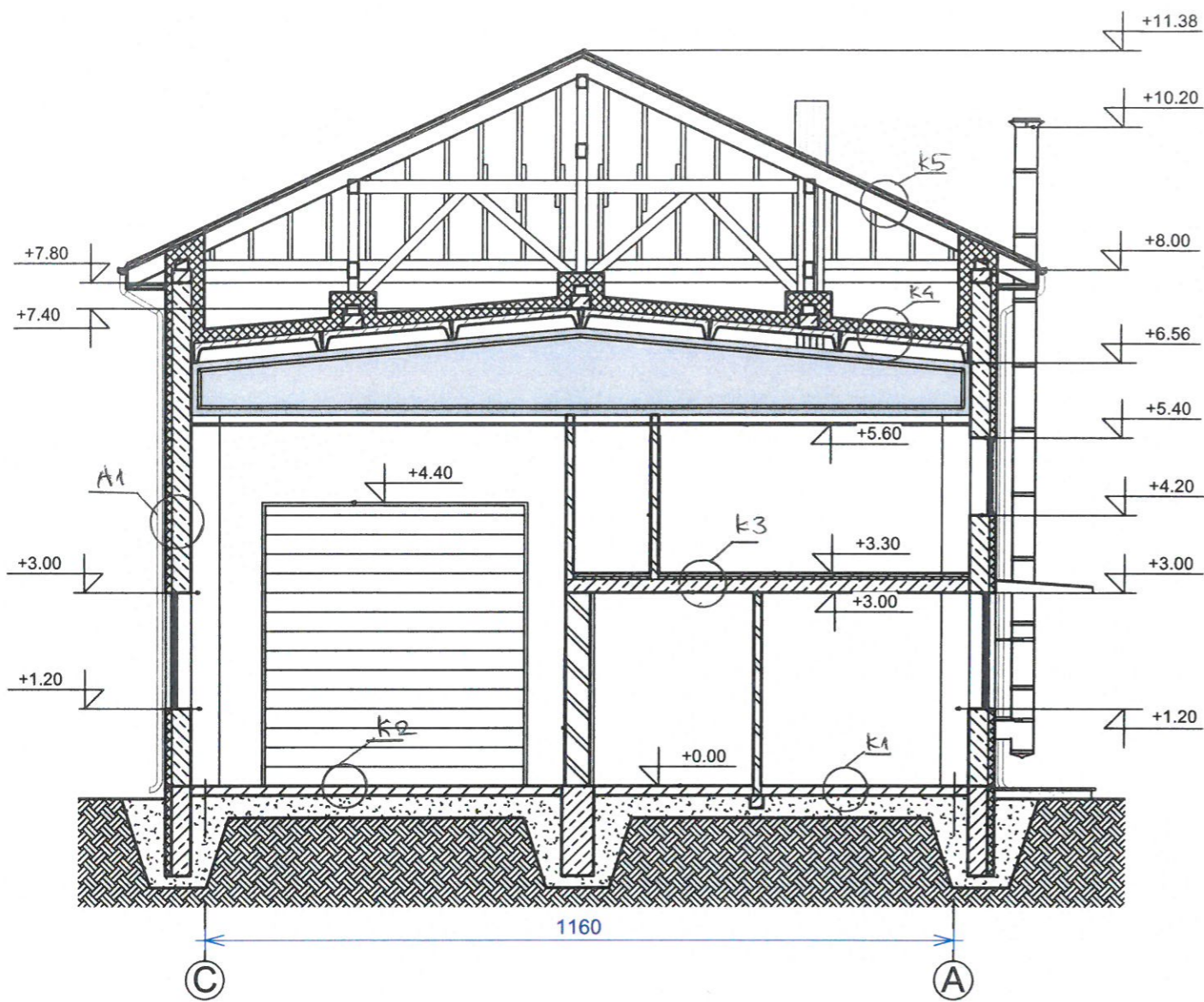

Pjuvis B-B

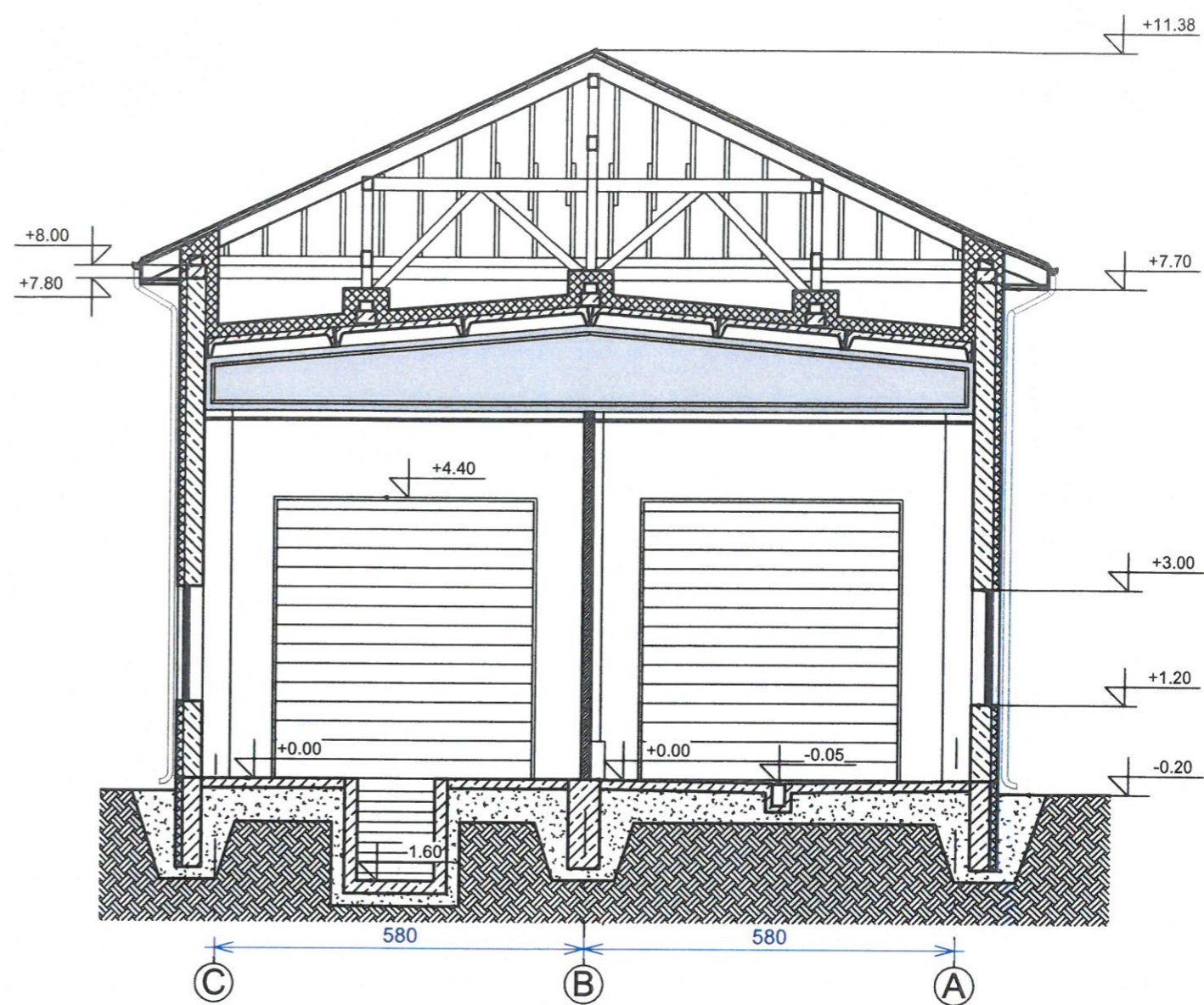

Pjuvis A-A

Atestato Nr. 175028356	UAB ŠALČININKŲ ARCHITEKTŪROS IR DIZAINO STUDIJA			Esamo pastato-sandėlio, Pramonės g.2, Zavišonių k., Šalčininkų r.sav., paskirties keitimo į paslaugų paskirties pastatą bei rekonstravimo projektas	
39095	B.Direkt.	J.Kurto	19.08	Pjūvis „A-A“ M1:100	
	P.V.	S.Četyrkovski	19.08	Laida	PP
	Projektavo	S.Četyrkovski	19.08		
R TDP	Užsakovas: UAB „Valaneta“			R TDP 19-09 AK	Lapas 6
					Lapų 9

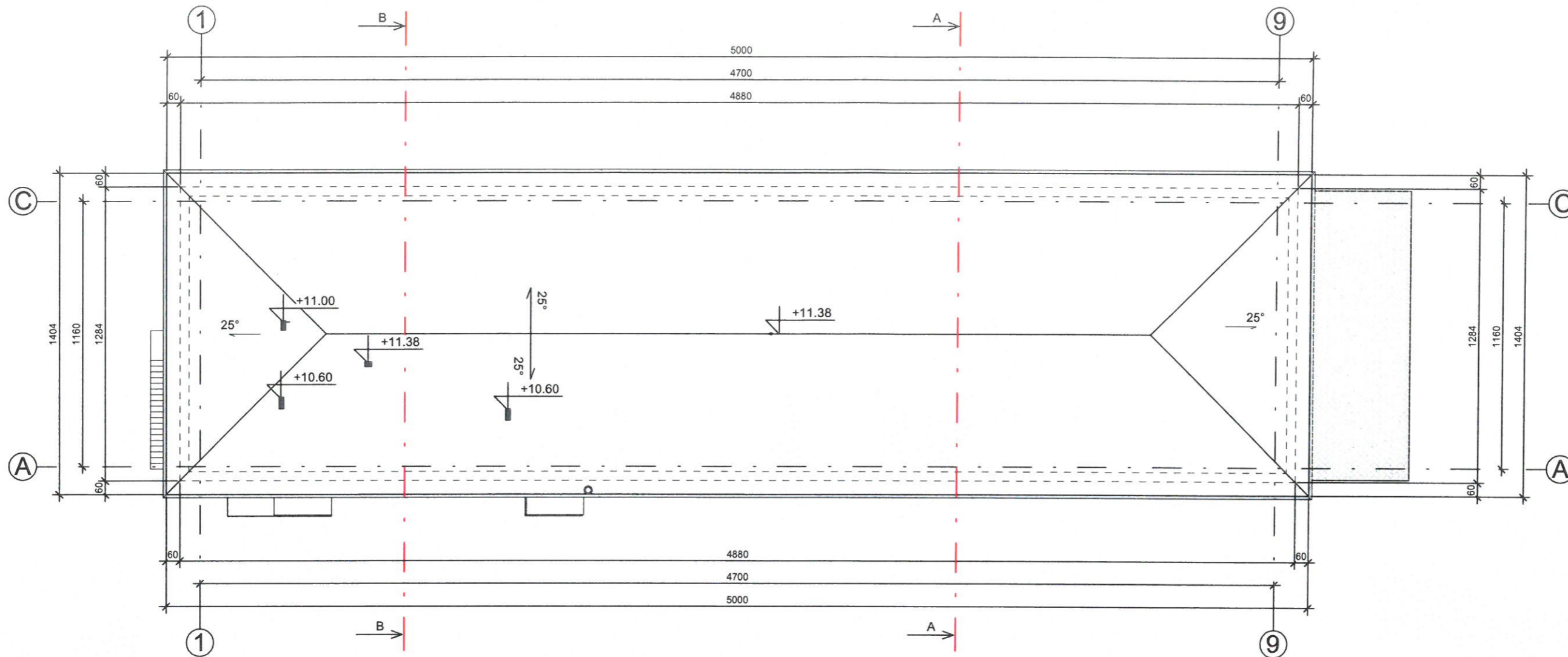

Stogo plotas		
Nr.	Pavadinimas	Plotas
1	Pastato stogas	774.57 m ²

PASTABOS:

1. Pjūvis "A-A" žiūr. lapas Nr-
2. Pjūvis "B-B" žiūr. lapas Nr-
3. Stogo latakai Ø125mm tvirtinami inkarais kas 50cm
4. Lietvamzdžiai tvirtinami prie sienos kas 100cm.
5. Tuti būti užtikrinamas kraigo ir karnizo vedinimas.
6. Jautriose drėgmei vietose dedamas papildomas sluoksnis Hidroizoliacijos.
7. Patekimas ant stogo-pristatant kopečias prie karnizo.

Sutartiniai žymėjimai:

"LL" Lietaus surinkimo latakai Ø125mm 128.08 m
 "LV" Lietvamzdis 80 mm 85.03 m

Atestato Nr.	UAB ŠALČININKŲ ARCHITEKTŪROS IR DIZAINO STUDIJA			Esamo pastato-sandėlio, Pramonės g.2, Zavišonių k., Šalčininkų r.sav., paskirties keitimo į paslaugų paskirties pastatą bei rekonstravimo projektas	
175028356	B.Direkt.	J.Kurto	19.08		
39095	P.V.	S.Četyrkovski	19.08		
	Projektavo	S.Četyrkovski	19.08		
R TDP	Užsakovas: UAB „Valaneta“			R TDP 19-09 AK	
				Lapas	Lapų
				7	9

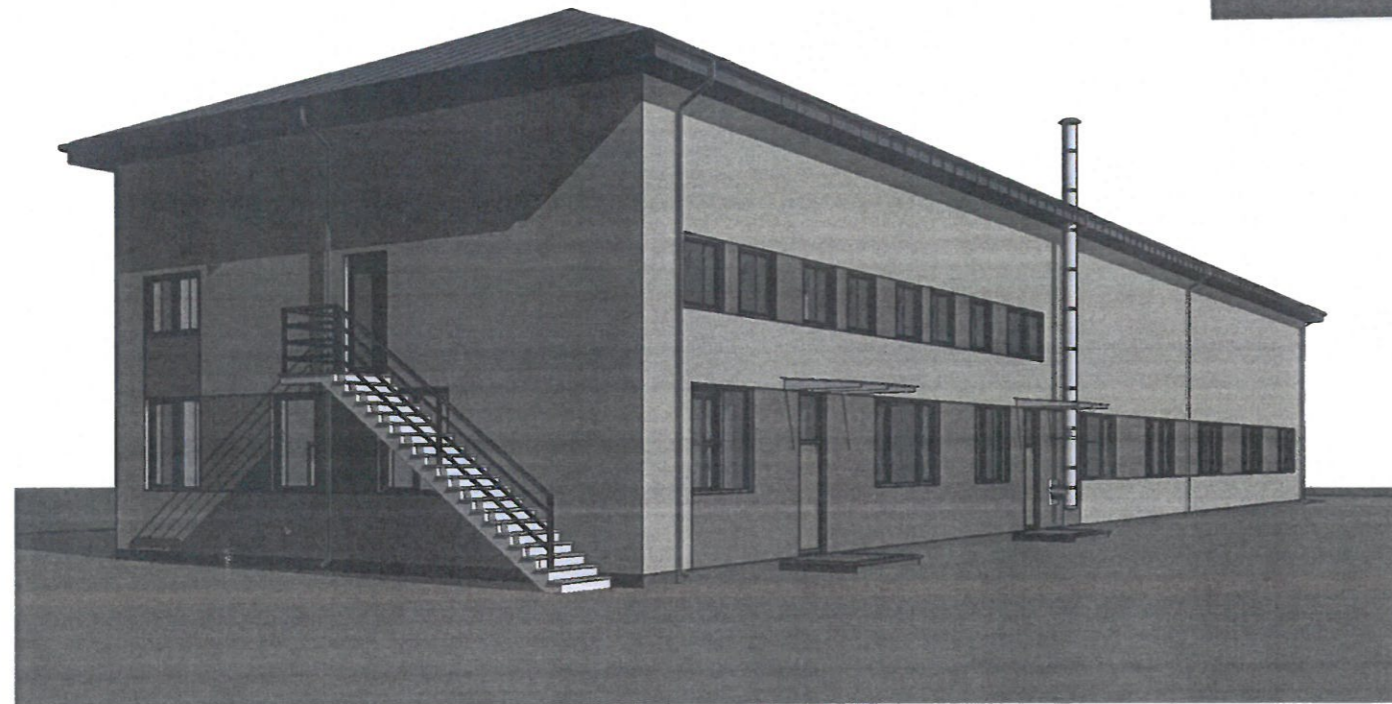
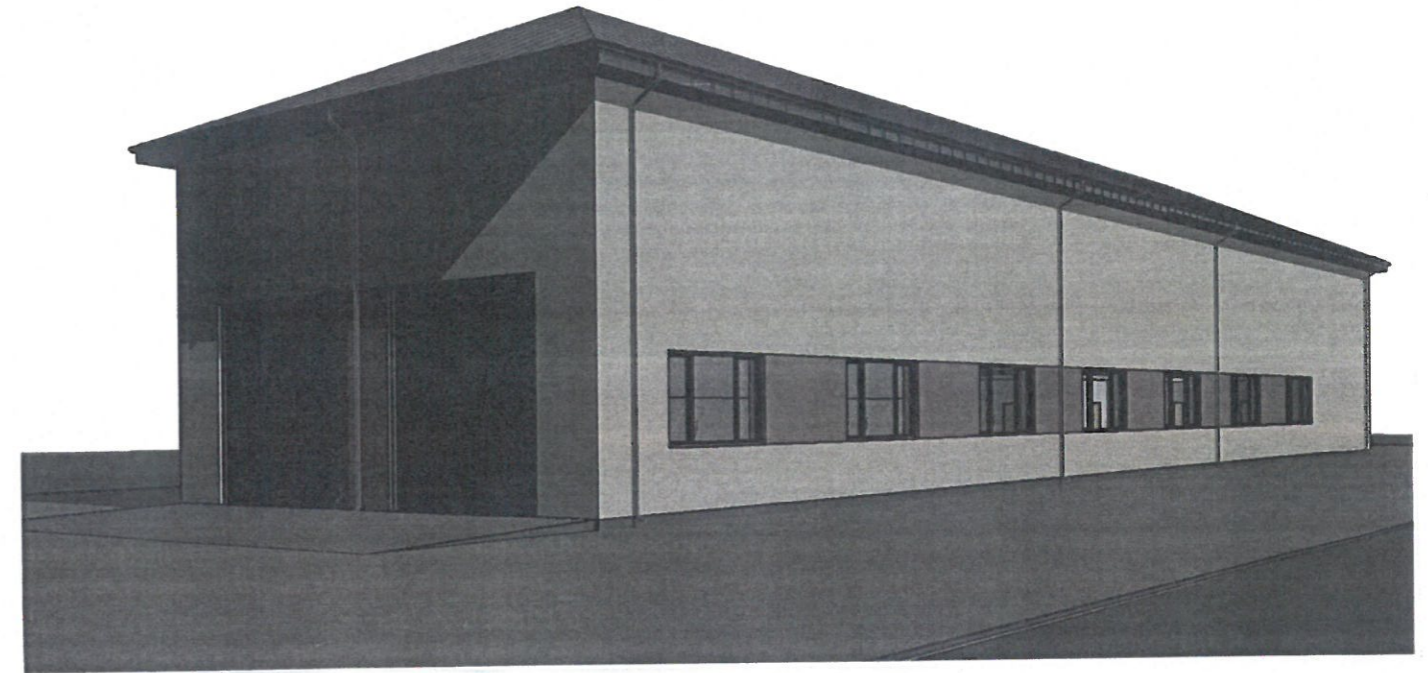

Atestato Nr. 175028356	UAB ŠALČININKŲ ARCHITEKTŪROS IR DIZAINO STUDIJA			Esamo pastato-sandėlio , Pramonės g.2, Zavišonių k., Šalčininkų r.sav., paskirties keitimo į paslaugų paskirties pastatą bei rekonstravimo projektas		
	B.Direkt.	J.Kurto	19.08	Pastato vizualizacijos	Laida	
39095	P.V.	S.Četyrkovski	19.08		PP	
	Projektavo	S.Četyrkovski	19.08			
R TDP	Užsakovas: UAB „Valaneta“			R TDP 19-09 AK	Lapas 8	Lapų 9

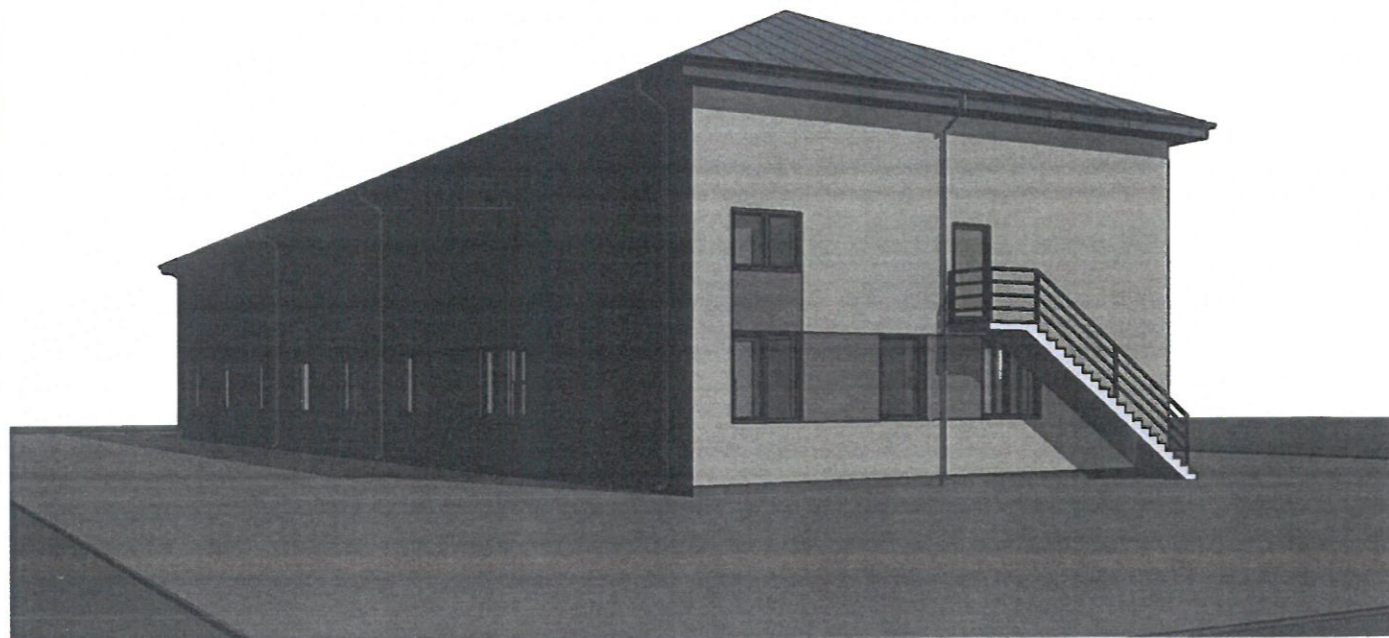
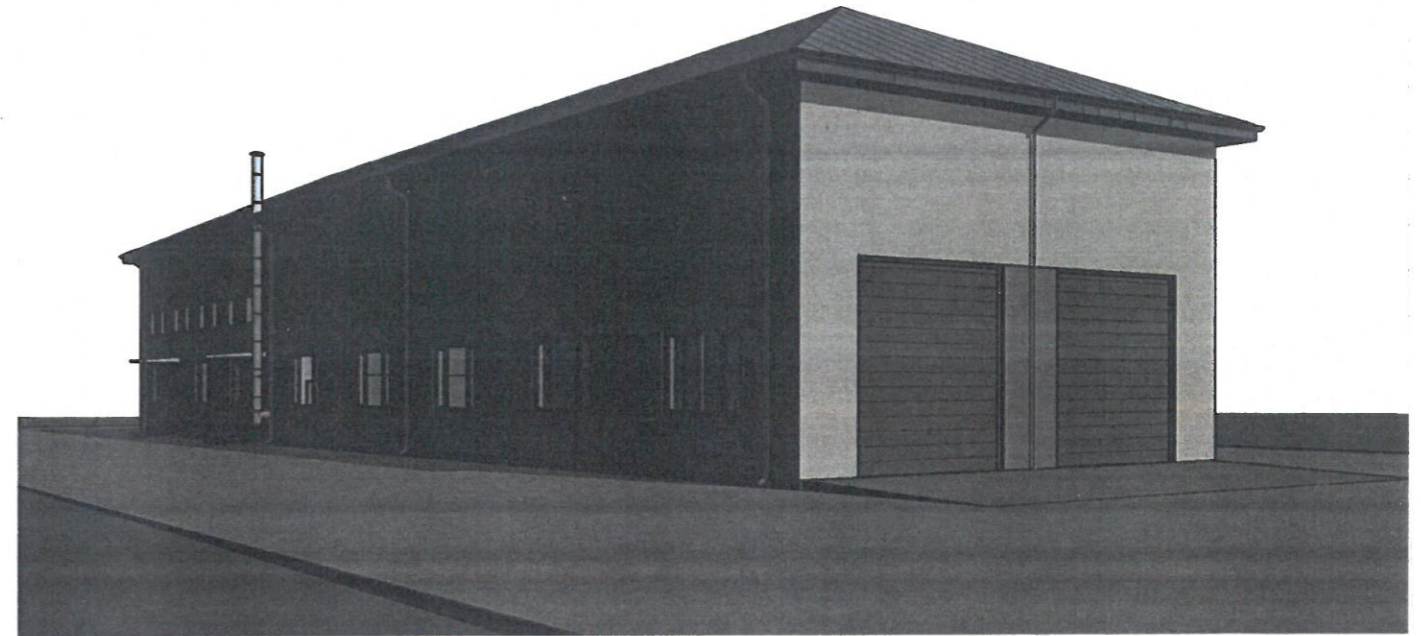

Atestato Nr. 175028356	UAB ŠALČININKŲ ARCHITEKTŪROS IR DIZAINO STUDIJA			Ešamo pastato-sandėlio , Pramonės g.2, Zavišonių k., Šalčininkų r.sav., paskirties keitimo į paslaugų paskirties pastatą bei rekonstravimo projektas	
39095	B.Direkt.	J.Kurto	19.08	Pastato vizualizacijos	Laida
	P.V.	S.Četyrkovski	19.08		PP
	Projektavo	S.Četyrkovski	19.08		
R TDP	Užsakovas: UAB „Valaneta“			R TDP 19-09 AK	Lapas 9
					Lapų 9