

PROJEKTO SPRENDINIAMS PRITARIU:

Užsakovas:
P.R.

Projekto (komplekso) pavadinimas:
**VIEŠBUČIŲ PASKIRTIES PASTATAS (7.1) LIEPKALNIO G. 123A, VILNIUJE
REKONSTRUKCIJOS STATYBOS PROJEKTAS**

Projekto stadija:
PROJEKTINIAI PASIŪLYMAI (PP)

Statybos rūšis:
REKONSTRUKCIJA

Statinio kategorija:
NEYPATINGAS STATINYS

Projekto dalis:
BENDROJI (BD)

Projekto kodas:
R - 2019.06-01

Bendrosios (BD) dalies rengėjas:
PAGAL IVVP NR. 443789, R.MATULEVIČIUS

Statinio projekto vadovas / architektas:
Atestato Nr.A1303, R.MATULEVIČIUS

Pavadinimas	Mato vienetas	Kiekis	Pastabos
I SKYRIUS. SKLYPAS			
1. sklypo plotas	m ²	978	
2. sklypo užstatymo intensyvumas	%	13.4	Pagal DP – 60
3. sklypo užstatymo tankis	%	17.9	Pagal DP – 180 (1.8)
II SKYRIUS. PASTATAI			
1. Pastato paskirties rodikliai (gamybos, kitos planuojamos ūkinės veiklos, paslaugų apimtis, butų, vietų, lovų, bendras ir aptarnaujamų žmonių skaičius, kiti rodikliai).			SVEČIŲ NAMAS (7.1)
2. Pastato (buto) bendrasis plotas.*	m ²	131.6	
3. Pastato (buto) naudingasis plotas. *	m ²	131.6	
4. Pastato tūris.*	m ³	620	
5. Aukštų skaičius.*	vnt.	2	
6. Pastato aukštis. *	m	7.36	
7. Butų skaičius (gyvenamajame name), iš jų:	vnt.		
7.1. 1 kambario	vnt.		
7.2. 2 ir daugiau kambarių	vnt.		
8. Energinio naudingumo klasė		-	Netaikoma
9. Pastato (patalpų) akustinio komforto sąlygų klasė		-	Netaikoma
10. Statinio atsparumo ugniai laipsnis		II	Pagal projektą
11. Kiti papildomi pastato rodikliai	vnt.		

BENDRIESIEMS STATINIO RODIKLIAMS PRITARIU:

P.R.

0	2019 - 09	LEIDIMO STATYBAI GAVIMUI		
Laida	Išleidimo data	Laidos statusas. Keitimo priežastis (jei taikoma)		
KVAL. PATV. DOK. NR.	Pagal IVVP Nr.443789, rolandas@a1303.lt , tel.+370 659 39278		STATINIO PROJEKTO PAVADINIMAS VIEŠBUČIŲ PASKIRTIES PASTATAS (7.1) LIEPKALNIO G. 123B, VILNIUS REKONSTRUKCIJOS STATYBOS PROJEKTAS	
A1303	SPV, PDV-SA	ROLANDAS MATULEVIČIUS	STATINIO NUMERIS IR PAVADINIMAS Nr.1. SVEČIŲ NAMAS.	
			DOKUMENTO PAVADINIMAS: Bendrieji statinio rodikliai	Laida 0
LT	UŽSAKOVAS: P.R.		DOKUMENTO ŽYMUO R - 2018.04-01 - PP - BSR	Lapas 1 Lapų 1

1. BENDRIEJI DUOMENYS.

Esamas statinys	(pagal RC išrašą) – pagalbinio ūkio pastatai: Unikalus Nr.4400-2448-4017, 4400-2448-4028
Statybos vieta	Liepkalnio g. 123A (sklype Kad. Nr. 0101/0088:90) Vilnius
Statybos rūšis	Rekonstrukcija
Statinio kategorija	Neypatingas statinys
Sklypo plotas	978 m ²
Sklypo naudojimo paskirtis	kita
Sklypo naudojimo pobūdis	Komercinės paskirties objektų teritorija
Statinio pagrindinė naudojimo paskirtis	Viešbučių paskirties pastatas (7.1)
Statytojas (užsakovas)	Pavel Redin

2. TRUMPAS STATYBOS SKLYPO APIBŪDINIMAS.

Užsakovo sklypas yra pietinėje Vilniaus miesto dalyje, Naujininkų seniūnijoje.

Sklypo geometrinė forma yra taisyklinga stačiakampė. Šiaurinėje ir rytinėje pusėje ribojasi su privačiomis žemės valdomis, pietinėje ir vakarinėje pusėje su valstybine žeme. Sklypo reljefas žemėjantis pietinės pusės link.

Sklype pagal rengtus projektus įrengti fekalinės kanalizacijos, vandentiekio, lietaus tinklai, pagal sutartį su ESO tiekiami elektra.

Sklypas yra užstatytas pagalbinio ūkio pastatais. Rekonstrukcijos metu vienas šalia kito stovinčius pastatus numatoma sujungti į vieną, pakeisti jų paskirtį į kitą, skiriant didžiąją dalį (daugiau nei 51 proc. – svečių namams), kitą savininko gyvenamosioms patalpoms.

Pagal galiojantį Vilniaus bendrąjį planą sklypas patenka į zoną, kurios pavadinimas - **Verslo, gamybos, pramonės teritorijos.**

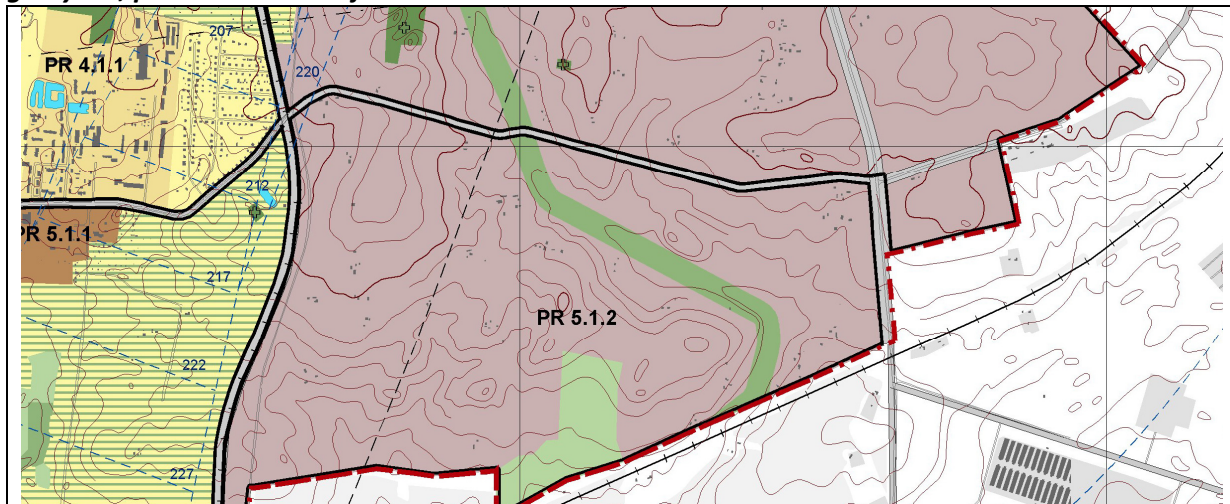

Sklypui, jame esančioms aplinkinėms teritorijoms galioja šie Vilniaus miesto bendrojo plano reglamentai:

Teritorijos, reikiamos žemėms, verslo, gamybos, pramonės teritorijos	Numatoma veikla neturi daryti neigiamo poveikio greta esančioms gyvenamosioms teritorijoms.	≥5	45 a Galai būti dėkinamas iki 30m, esant ypatingai urbanistinei situacijai	PV 1.5.1; 2.3.4; 3.3.2; 4.3.1 PR 3.1.2; 5.1.1	PV 2.1.5'; 3.2.1' * galima gyvenamoji statyba, jeigu leidžia higienos normos, paplitimi reglamentai – BIR kvadratinėje. Gaminio karkaso ir šildymo reguliavimas.*	ŠV 2.1.6'; 2.2.11'; 3.2.21' PR 3.2.11'*** 2.1.2*** *galima gyvenamoji statyba, jeigu leidžia higienos normos, paplitimi reglamentai – BIR kvadratinėje. Gaminio karkaso ir šildymo reguliavimas.*	ŠV 2.1.6'; 2.2.11'; 3.2.21' PR 3.2.11'*** 2.1.2*** *galima gyvenamoji statyba, jeigu leidžia higienos normos, paplitimi reglamentai – BIR kvadratinėje. Gaminio karkaso ir šildymo reguliavimas.*
--	---	----	--	---	---	---	---

Bendram sklypui (su kaimyniniais) 2008 metais rengtas detalusis planas, kurio sprendiniai:

3	13	6055431.66	583942.78	978	K1	3	60	1.8	194.30	10.5	10.5	Formuojamas komercinės paskirties sklypas naujo pastato statybai. Sklypo apželdinimas ne mažiau 15% sklypo ploto. Įvažiavimas į sklypą iš pietų pusės esamu privažiuoju.
	12	6055456.55	583938.33									
	11	6055462.82	583977.60									
	10	6055439.13	583981.63									

Sklype rekonstruojamas esamas ir kiti pastatai nėra kultūros vertybių registre (Kultūros vertybių registro (www.kpd.lt) 2018-09-12 duomenys).

Esantys pastatai **nepatenka** į Vilniaus senamiesčio (unikalus objekto kodas 16073).

Esami pastatai vieno ir dviejų aukštų, ribojasi vienas su kitu bendra siena. Rekonstruojamas pastatas Vilniaus miesto bendrajame plane nurodyto aukščio neviršys, tad vizualinės įtakos gretimoms teritorijoms ir pastatams nedarys.

Rekonstrukcijos projekto metu bus naudojamosi sklype anksčiau suprojektuota automobilių stovėjimo aikštele.

3. PAGRINDINIAI PROJEKTINIAI SPRENDINIAI

3.1 SKLYPO SPRENDINIAI.

NUŽYMĖJIMAS

Projekto metu bus išlaikomas Vilniaus miesto bendrajame plane ir rengtame detalajame plane nurodytas leistinas sklypo užstatymo plotas, užstatymo intensyvumas ir kiti sklypo sprendiniai. Patekimui į statinį bus naudojami esami pėsčiųjų / projektuojami takai, esama Lentvario gatvė.

DANGOS IR ŽELDINIAI

Paliekama dominuojanti esama įvažiavimo ir sklypo takų danga - trinkelės. Danga aplink pastatus ir takus – veja.

AUKŠČIAI

Po rekonstrukcijos pastatas liks dviejų aukštų. Projekto metu pastatai sujungiami, jų patalpos pritaikomos viešbučių paskirčiai.

Sklypo aukščiai esami ir nekeičiami.

3.2 ARCHITEKTŪRINĖ DALIS.

Projekto sprendiniai numato esamų pagalbinių pastatų (unikalūs Nr. 4400-2448-4017, 4400-2448-4028, 4400-1163-6721) rekonstrukciją į viešbučių paskirties pastatą (svečių namą).

Rekonstrukcijos metu bendras pastato tūris nesikeis.

Pirmame aukšte projektuojamos būtinos svečių patalpos – holas, bendra patalpa: virtuvė – valgomasis - svetainė, kambariai.

Antrame aukšte projektuojamos patalpos svečių pastato šeimininko gyvenamosios patalpos – kambariai, vonios kambarys.

3.3 KONSTRUKCIJŲ DALIS.

Esamų pastatų pamatai esami monolitiniai. Esamos sienos nekeičiamos. Aukšto perdenginis esamas iš monolito. Esant poreikiui, projekto metu numatomas vidinių angų platinimas.

3.4 INŽINERINĖ DALIS.

Rekonstrukcijos metu aprūpinimas vandeniu, nuotekų, lietaus nuotekų nuleidimas sprendžiamas pasijungiant prie sklype projektuojamų inžinerinių tinklų. Elektros tiekimas užtikrintas pagal ESO sutartį. Vidaus patalpų šildymas, vėdinimas, oro kondicionavimas bus numatomas pagal projektui atliekamų projekto dalių sprendinius.

Papildomas pasijungimas prie centralizuotų tinklų nenumatomas.

SPV, A1303 Rolandas Matulevičius



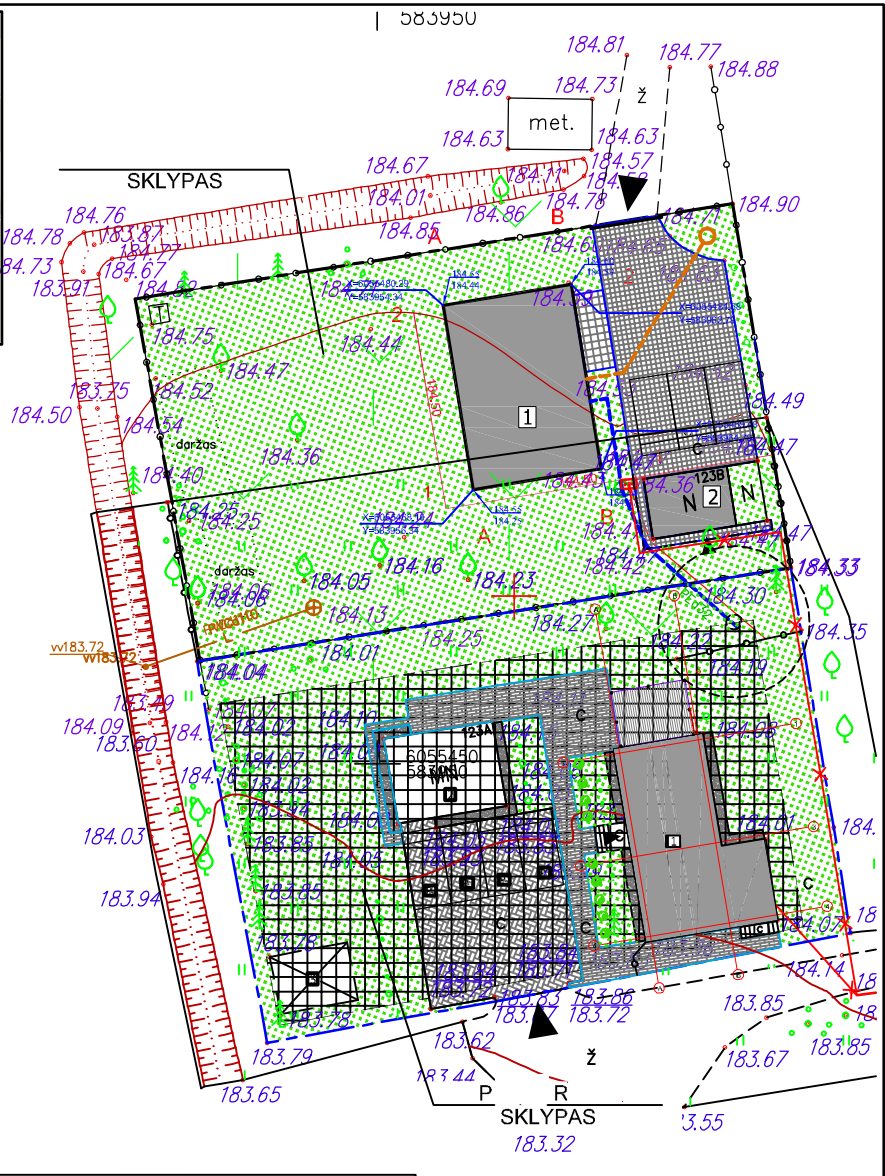
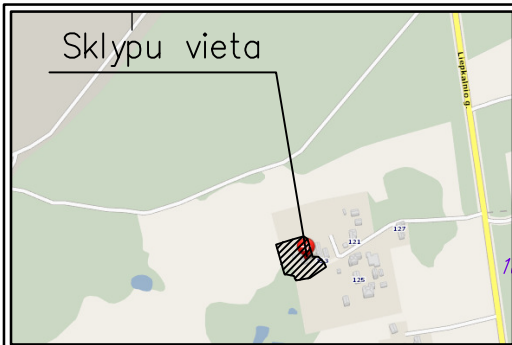

SUTARTINIAI ŽYMĖJIMAI:

	Esama sklypo riba
	Užstatymo zona pagal DP
	Projektuojamas pastatas
	Esami statiniai
	Įvažiavimas į sklypą
	Įėjimas į pastatą
	Automatiniai vartai, h=1,8m
	Proj. buitinių atliekų konteineriai
	Proj. automobilių stovėjimo aikštelės (savininkams) - 1 vieta.
	Proj. automobilių stovėjimo aikštelės svečiams - 3 vieta.

149.50	Projektuojamos horizontalės
X=6055448.00 Y=684134.10	Pastato kampų koordinatės
139.80 140.30	Pastato kampų altitudės (esama/proj.)

	Natūrali žolė, 564 m ²
	Dekor. želdiniai - vakarinė tuja, 9 vnt
	Esami krūmai, medžiai
	Betoninės trinkelės, 122m ²
	Betoninės trinkelės takams, 83m ²
	Kompozitinės medienos terasa, 25 m ²

Stambaus mastelio topografinių planų derinimo su inžinerinius tinklus eksploatuojančiomis organizacijomis viešojoje elektroninėje paslaugoje (TOPD) topografinio plano teritorijai suteiktas unikalus numeris ir data.	Data	Suteiktas unikalus Nr.
	2019-07-30	13:19:6821



Koordinatės sistema: LKS-1994
Aukščių sistema: LAS07

PAREIGOS	V. PAVARDE	PARAŠAS	I F Individuali Veikla Nr.712513
Vykdytojas	I. P		
	IGKV-568		
			Objektas: Vilnius, Liepkalnio g. 123A
			BRĖŽINYS Topografinis planas
UŽSAKOVAS	Objekto Nr.	Mastelis	Lapo Nr./Lapų sk.
		1 : 500	1/1
			Data 2019-07

O	2019-09	STATYBOS LEIDIMUI GAUTI	
LAIDA	IŠLEIDIMO DATA	LAIDOS STATUSAS IR IŠLEIDIMO PRIEŽASTIS (JEI TAIKOMA)	
KVAL. DOK. NR.			STATINIO PROJEKTO PAVADINIMAS: VIEŠBUČIŲ PASKIRTIES PASTATAS (7.1) LIEPKALNIO G. 123A VILNIUS REKONSTRUKCIJA STATYBOS PROJEKTAS/ VIEŠBUČIŲ PASKIRTIES PASTATAS (7.1) LIEPKALNIO G. 123B VILNIUS STATYBOS PROJEKTAS
A1303	PV/ARCH	ROLANDAS MATULEVIČIUS	STATINIO NR. IR PAVADINIMAS: Nr.1. SVEČIŲ NAMAS.
			DOKUMENTO PAVADINIMAS: DANGŲ IR ŽELDINIŲ BRĖŽINYS, M 1:500
LT	STATYTOJAS: P.R.	DOKUMENTO ŽYMUO: R - 2019.07- 01 - TP - SP.B-03	LAPAS LAPŲ 01 01

PRODUCED BY AN AUTODESK STUDENT VERSION

PRODUCED BY AN AUTODESK STUDENT VERSION

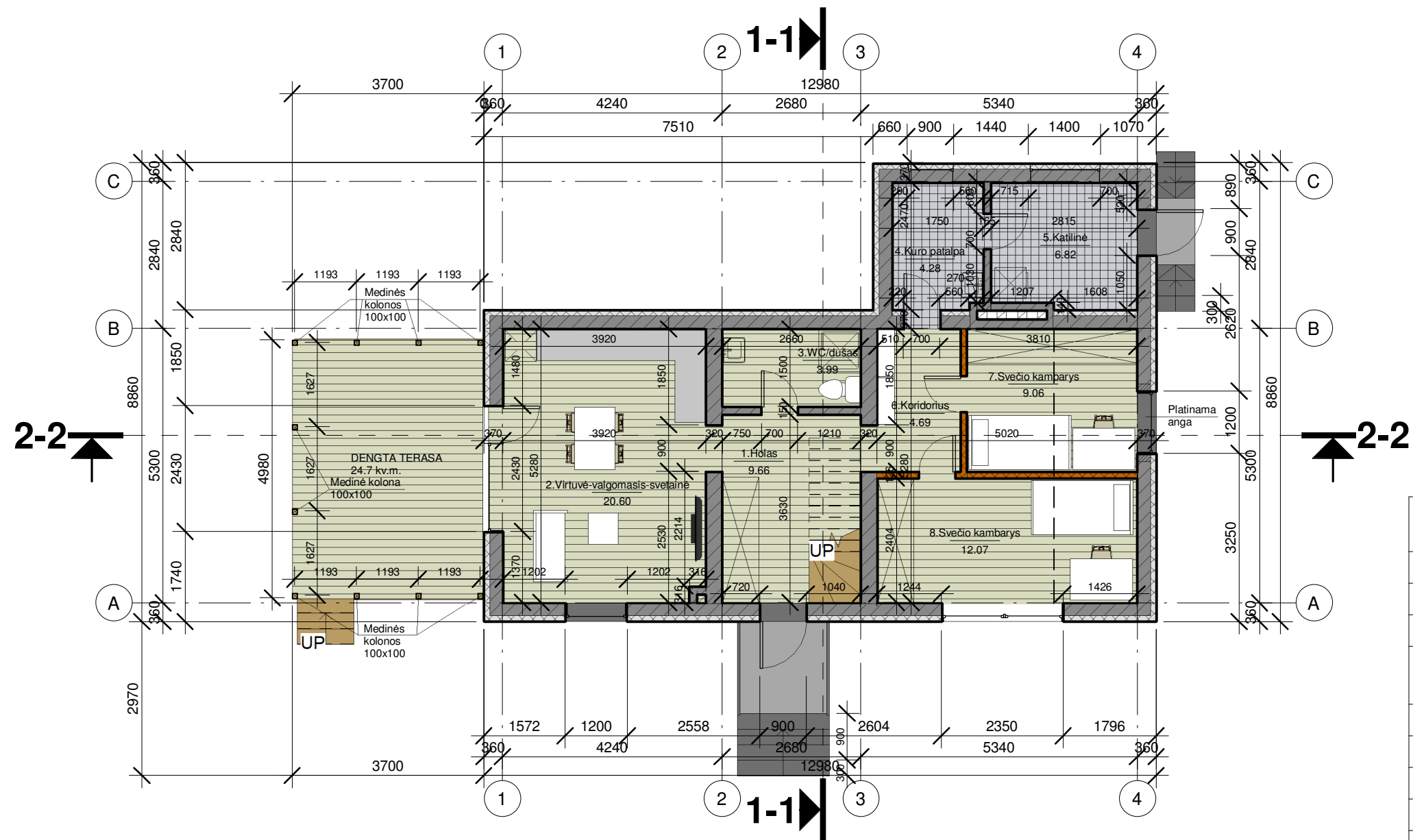

1a. patalpų eksplikacija	
Pavadinimas	Plotas
1.Holas	9.66 m ²
2.Virtuvė-valgomasis-svetainė	20.60 m ²
3.WC/dušas	3.99 m ²
4.Kuro patalpa	4.28 m ²
5.Katilinė	6.82 m ²
6.Koridorius	4.69 m ²
7.Svečio kambarys	9.06 m ²
8.Svečio kambarys	12.07 m ²
VISO: 8	71.16 m²

o	2019 - 09	LEIDIMO STATYBAI GAVIMAS	
LAIDA	PARENGIMO DATA	PROJEKTO RENGIMO TIKSLAS	
ATESTATO NR.	Rengėjas: pagal IVPP NR.443789, rolandas@a1303.lt, +37065939278	OBJEKTAS VIEŠBUČIŲ PASKIRTIES PASTATAS (7.1). LIEPKALNIO G. 123A, VILNIUS STATYBOS PROJEKTAS	
A1303	SPV R.MATULEVIČIUS	2019-09	BRĖŽINIO PAVADINIMAS Pirmo aukšto planas M 1 : 100
	SA PDV R.MATULEVIČIUS	2019-09	
STADIJA	UŽSAKOVAS: P.R.	BRĖŽINIO ŽYMUO	
PP		R-2019.07-01-TP-PP-	LAPAS B-01
			LAPŲ 00

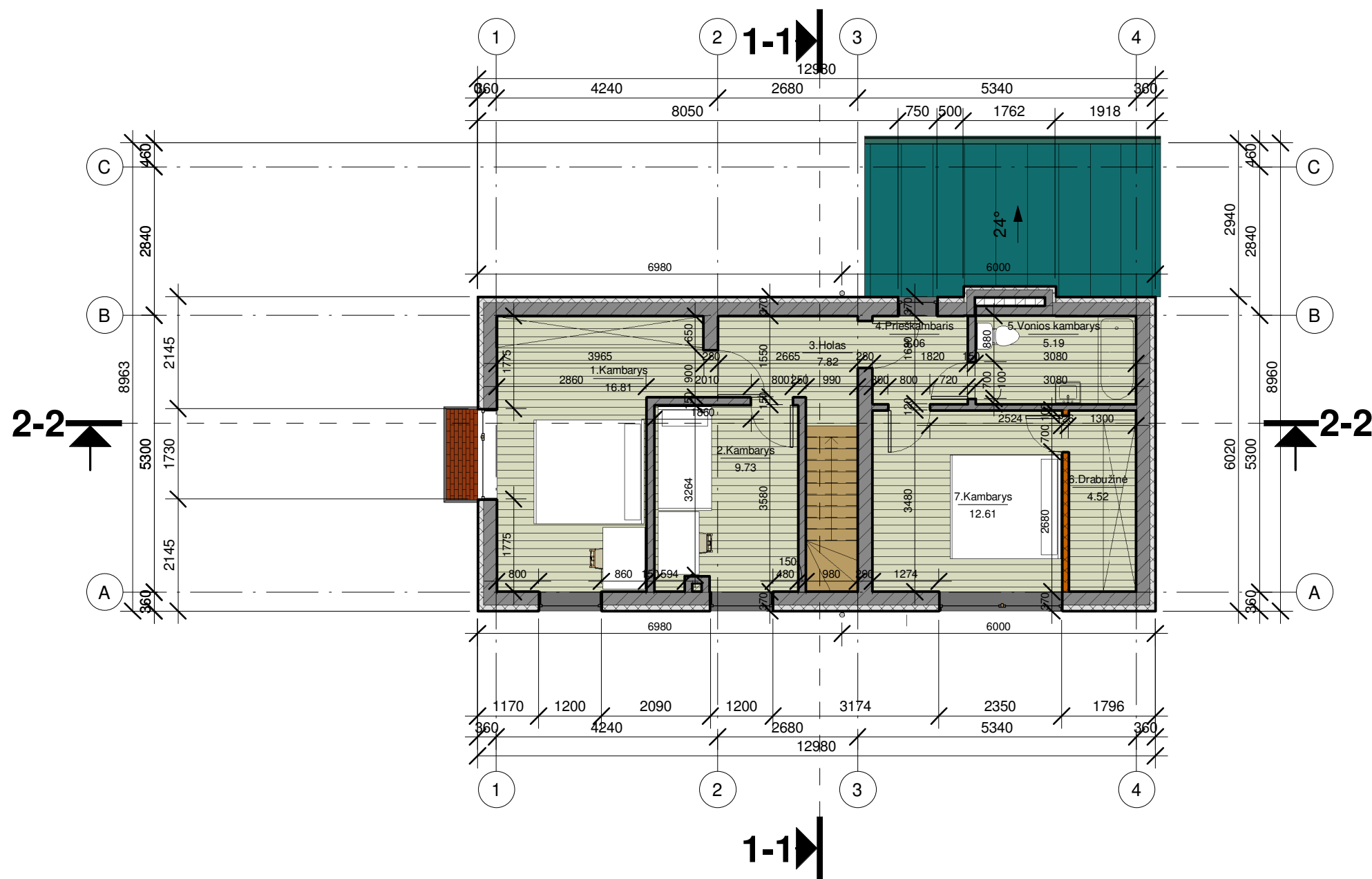

2a. patalpų eksplikacija	
Pavadinimas	Plotas
1.Kambarys	16.81 m ²
2.Kambarys	9.73 m ²
3.Holas	7.82 m ²
4.Prieškambaris	3.06 m ²
5.Vonios kambarys	5.19 m ²
6.Drabužinė	4.52 m ²
7.Kambarys	12.61 m ²
VISO: 7	59.75 m²

o	2019 - 09	LEIDIMO STATYBAI GAVIMAS	
LAIDA	PARENGIMO DATA	PROJEKTO RENGIMO TIKSLAS	
ATESTATO NR.	Rengėjas: pagal IVP NR.443789, rolandas@a1303.lt, +37065939278 A1303 ROLANDAS ARCHITEKTAS MATULEVIČIUS	OBJEKTAS VIEŠBUČIŲ PASKIRTIES PASTATAS (7.1). LIEPKALNIO G. 123A, VILNIUS STATYBOS PROJEKTAS	
A1303	SPV R.MATULEVIČIUS SA PDV R.MATULEVIČIUS	2019-09 2019-09	BRĖŽINIO PAVADINIMAS Antro aukšto planas M 1 : 100
STADIJA	UŽSAKOVAS: P.R.	BRĖŽINIO ŽYMUO R-2019.07-01-TP-PP-	LAPAS B-02
PP			LAPŲ 00



o	2019 - 09			LEIDIMO STATYBAI GAVIMAS	
LAIDA	PARENGIMO DATA			PROJEKTO RENGIMO TIKSLAS	
ATESTATO NR.	Rengėjas: pagal IVP NR.443789, rolandas@a1303.lt, +37065939278			OBJEKTAS VIEŠBUČIŲ PASKIRTIES PASTATAS (7.1). LIEPKALNIO G. 123A, VILNIUS STATYBOS PROJEKTAS	
A1303	SPV	R.MATULEVIČIUS	2019-09	BRĖŽINIO PAVADINIMAS Fasadas tarp ašių 1-4 M 1 : 100	LAPŲ DYDIS
	SA PDV	R.MATULEVIČIUS	2019-09		A3
STADIJA	UŽSAKOVAS: P.R.			BRĖŽINIO ŽYMUO R-2019.07-01-TP-PP-	LAPAS LAPŲ
PP					B-03 00

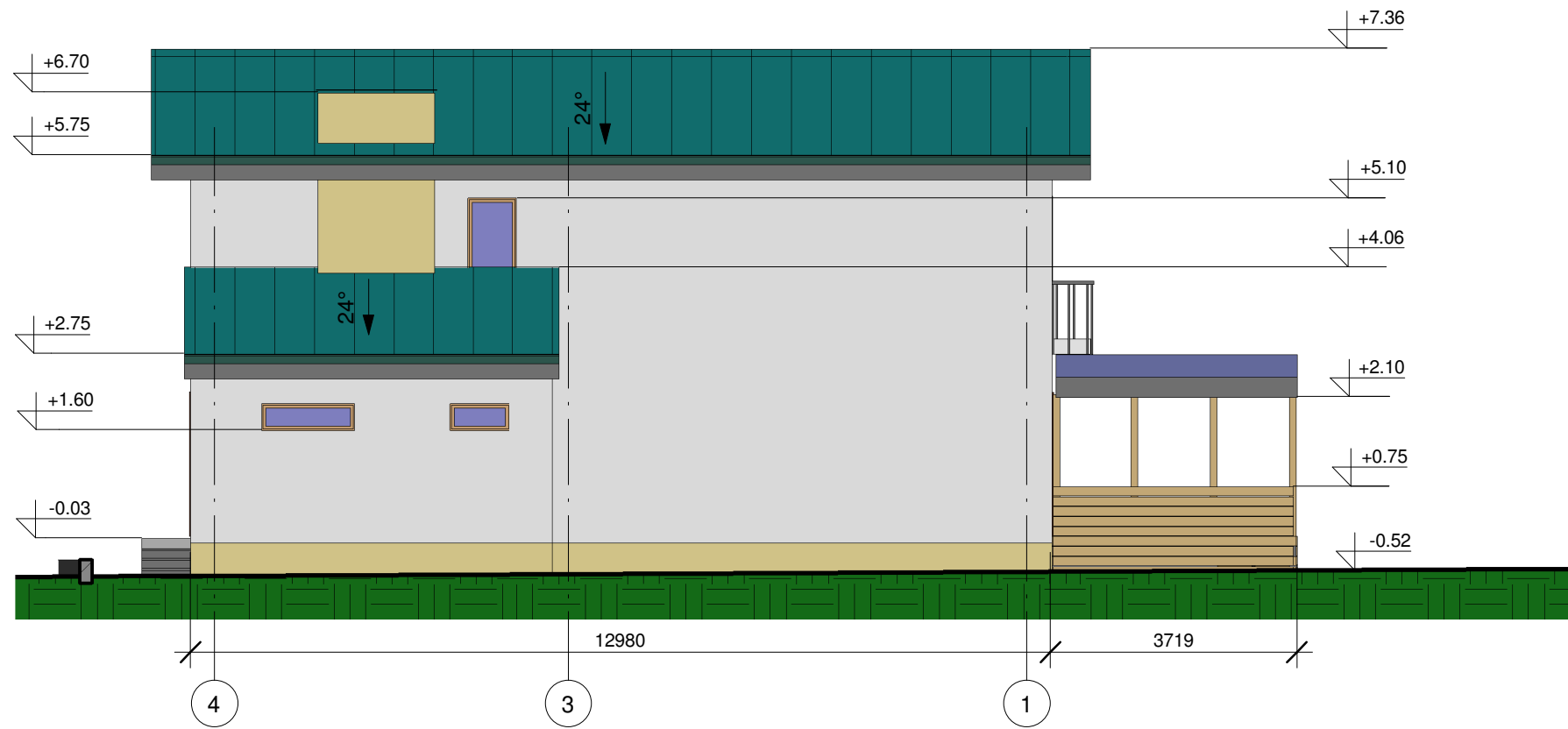

o	2019 - 09			LEIDIMO STATYBAI GAVIMAS	
LAIDA	PARENGIMO DATA			PROJEKTO RENGIMO TIKSLAS	
ATESTATO NR.	Rengėjas: pagal IVP NR.443789, rolandas@a1303.lt, +37065939278			OBJEKTAS VIEŠBUČIŲ PASKIRTIES PASTATAS (7.1). LIEPKALNIO G. 123A, VILNIUS STATYBOS PROJEKTAS	
A1303	SPV	R.MATULEVIČIUS	2019-09	BRĖŽINIO PAVADINIMAS Fasadas tarp ašių 4 - 1 M 1 : 100	LAPŲ DYDIS
	SA PDV	R.MATULEVIČIUS	2019-09		A3
STADIJA	UŽSAKOVAS: P.R.			BRĖŽINIO ŽYMUO	LAPAS
PP				R-2019.07-01-TP-PP-	LAPŲ 00

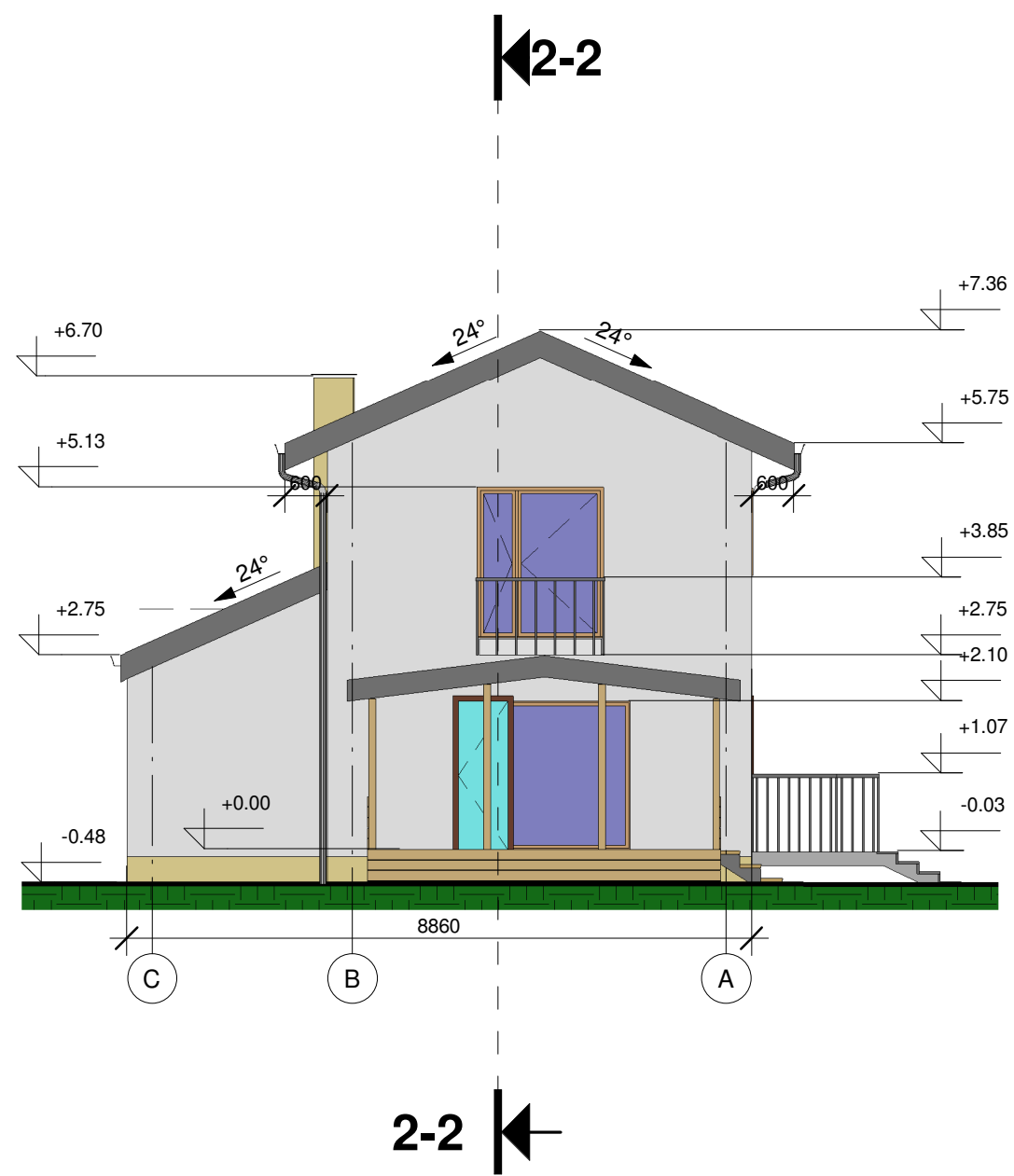
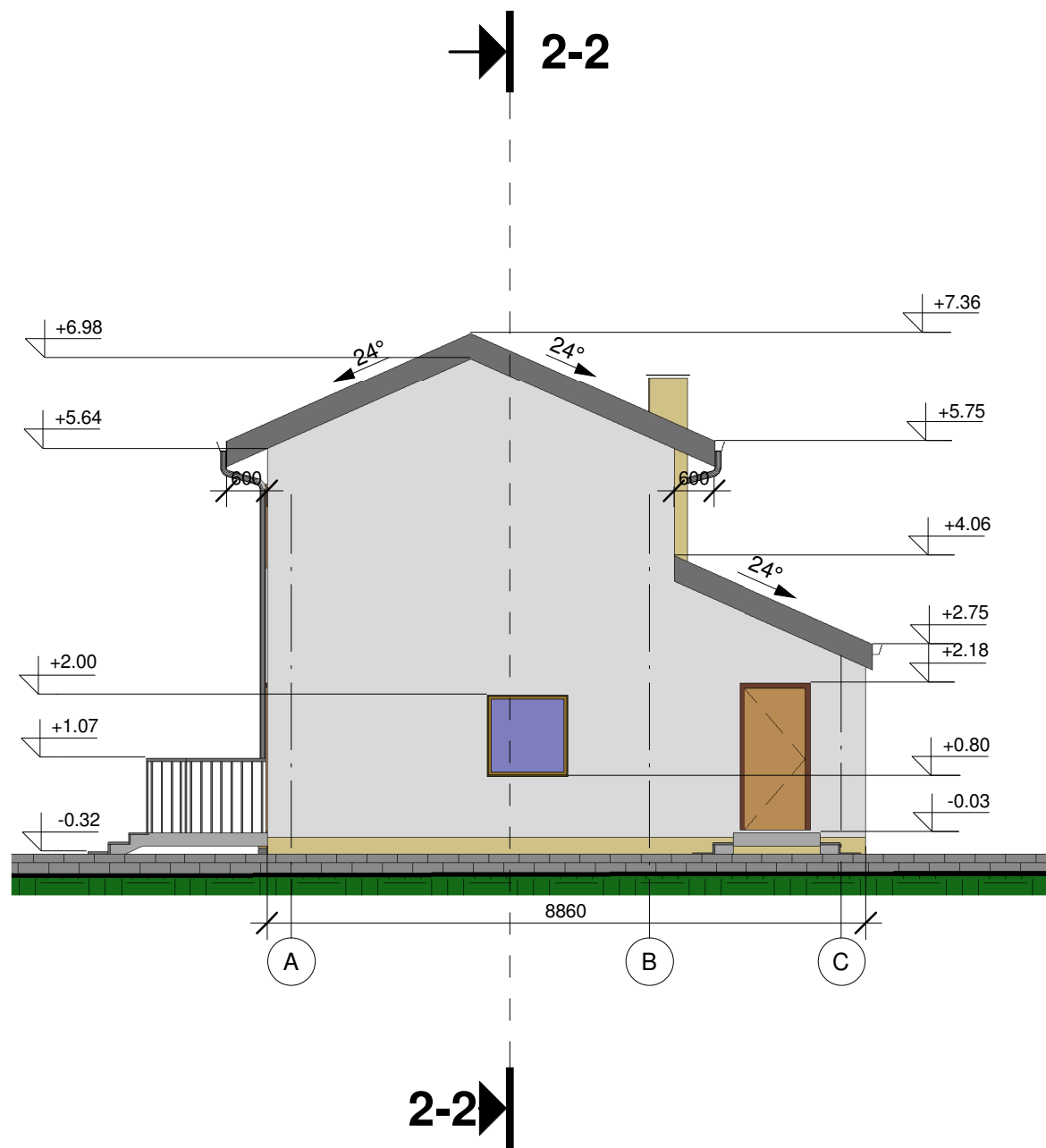

o	2019 - 09			LEIDIMO STATYBAI GAVIMAS	
LAIDA	PARENGIMO DATA			PROJEKTO RENGIMO TIKSLAS	
ATESTATO NR.	Rengėjas: pagal IVP NR.443789, rolandas@a1303.lt, +37065939278			OBJEKTAS VIEŠBUČIŲ PASKIRTIES PASTATAS (7.1). LIEPKALNIO G. 123A, VILNIUS STATYBOS PROJEKTAS	
A1303	SPV	R.MATULEVIČIUS	2019-09	BRĖŽINIO PAVADINIMAS Fasadai tarp ašių A - C, C - A	LAPO DYDIS
	SA PDV	R.MATULEVIČIUS	2019-09		A3
STADIJA	UŽSAKOVAS: P.R.			BRĖŽINIO ŽYMUO	LAPAS
PP				R-2019.07-01-TP-PP-	LAPŲ B-05 00

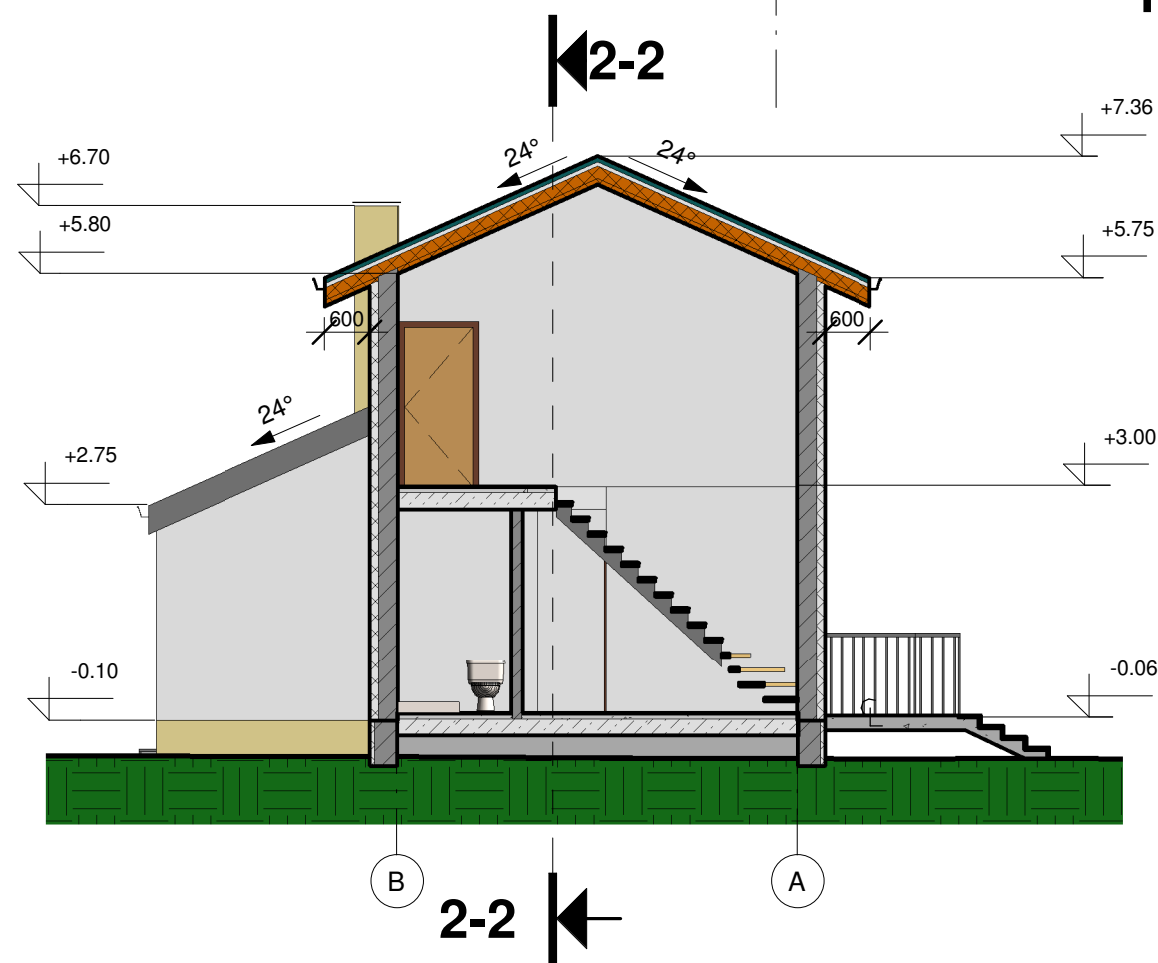
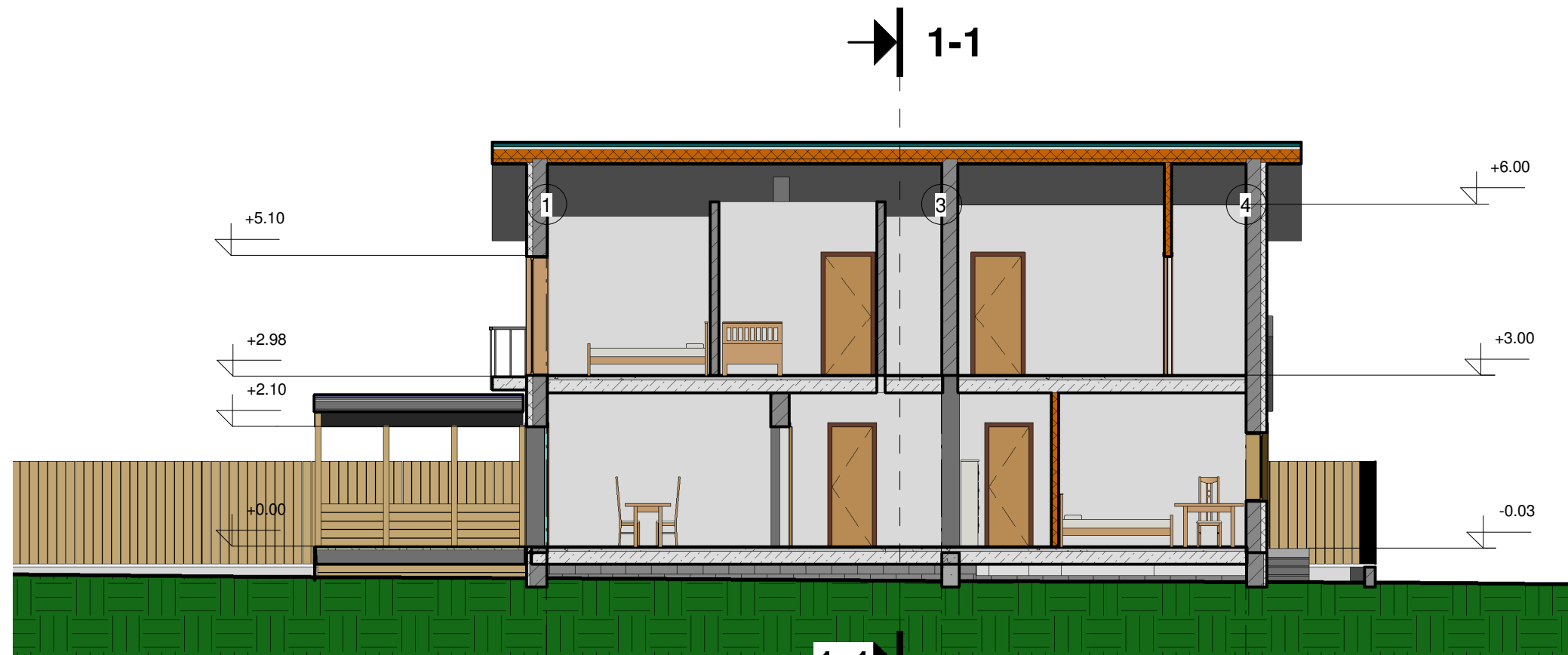

o	2019 - 09			LEIDIMO STATYBAI GAVIMAS	
LAIDA	PARENGIMO DATA			PROJEKTO RENGIMO TIKSLAS	
ATESTATO NR.	Rengėjas: pagal IVP NR.443789, rolandas@a1303.lt, +37065939278			OBJEKTAS VIEŠBUČIŲ PASKIRTIES PASTATAS (7.1). LIEPKALNIO G. 123A, VILNIUS STATYBOS PROJEKTAS	
A1303	SPV	R.MATULEVIČIUS	2019-09	BRĖŽINIO PAVADINIMAS	
	SA PDV	R.MATULEVIČIUS	2019-09	Pjūviai 1-1, 2-2	
				M 1 : 100	
STADIJA	UŽSAKOVAS: P.R.			BRĖŽINIO ŽYMUO	LAPAS
PP				R-2019.07-01-TP-PP-	LAPŲ B-06 00



o	2019 - 09			LEIDIMO STATYBAI GAVIMAS	
LAIDA	PARENGIMO DATA			PROJEKTO RENGIMO TIKSLAS	
ATESTATO NR.	Rengėjas: pagal IVP NR.443789, rolandas@a1303.lt, +37065939278			OBJEKTAS VIEŠBUČIŲ PASKIRTIES PASTATAS (7.1). LIEPKALNIO G. 123A, VILNIUS STATYBOS PROJEKTAS	
A1303	SPV	R.MATULEVIČIUS	2019-09	BRĖŽINIO PAVADINIMAS 1 Vaizdas	LAPŲ DYDIS
	SA PDV	R.MATULEVIČIUS	2019-09		A3
STADIJA	UŽSAKOVAS: P.R.			BRĖŽINIO ŽYMUO	LAPAS
PP				R-2019.07-01-TP-PP-	LAPŲ 00



o	2019 - 09			LEIDIMO STATYBAI GAVIMAS	
LAIDA	PARENGIMO DATA			PROJEKTO RENGIMO TIKSLAS	
ATESTATO NR.	Rengėjas: pagal IVP NR.443789, rolandas@a1303.lt, +37065939278			OBJEKTAS VIEŠBUČIŲ PASKIRTIES PASTATAS (7.1). LIEPKALNIO G. 123A, VILNIUS STATYBOS PROJEKTAS	
A1303	SPV	R.MATULEVIČIUS	2019-09	BRĖŽINIO PAVADINIMAS 2 Vaizdas	LAPŲ DYDIS
	SA PDV	R.MATULEVIČIUS	2019-09		A3
STADIJA	UŽSAKOVAS: P.R.			BRĖŽINIO ŽYMUO	LAPAS
PP				R-2019.07-01-TP-PP-	LAPŲ B-08 00



o	2019 - 09			LEIDIMO STATYBAI GAVIMAS	
LAIDA	PARENGIMO DATA			PROJEKTO RENGIMO TIKSLAS	
ATESTATO NR.	Rengėjas: pagal IVP NR.443789, rolandas@a1303.lt, +37065939278			OBJEKTAS VIEŠBUČIŲ PASKIRTIES PASTATAS (7.1). LIEPKALNIO G. 123A, VILNIUS STATYBOS PROJEKTAS	
A1303	SPV	R.MATULEVIČIUS	2019-09	BRĖŽINIO PAVADINIMAS	LAPO DYDIS
	SA PDV	R.MATULEVIČIUS	2019-09	3 Vaizdas	A3
STADIJA	UŽSAKOVAS: P.R.			BRĖŽINIO ŽYMUO	LAPAS
PP				R-2019.07-01-TP-PP-	LAPŲ B-10 00



o	2019 - 09			LEIDIMO STATYBAI GAVIMAS	
LAIDA	PARENGIMO DATA			PROJEKTO RENGIMO TIKSLAS	
ATESTATO NR.	Rengėjas: pagal IVP NR.443789, rolandas@a1303.lt, +37065939278			OBJEKTAS VIEŠBUČIŲ PASKIRTIES PASTATAS (7.1). LIEPKALNIO G. 123A, VILNIUS STATYBOS PROJEKTAS	
A1303	SPV	R.MATULEVIČIUS	2019-09	BRĖŽINIO PAVADINIMAS 4 Vaizdas	LAPŲ DYDIS
	SA PDV	R.MATULEVIČIUS	2019-09		A3
STADIJA	UŽSAKOVAS: P.R.			BRĖŽINIO ŽYMUO	LAPAS
PP				R-2019.07-01-TP-PP-	LAPŲ 00



o	2019 - 09			LEIDIMO STATYBAI GAVIMAS	
LAIDA	PARENGIMO DATA			PROJEKTO RENGIMO TIKSLAS	
ATESTATO NR.	Rengėjas: pagal IVP NR.443789, rolandas@a1303.lt, +37065939278			OBJEKTAS VIEŠBUČIŲ PASKIRTIES PASTATAS (7.1). LIEPKALNIO G. 123A, VILNIUS STATYBOS PROJEKTAS	
A1303	SPV	R.MATULEVIČIUS	2019-09	BRĖŽINIO PAVADINIMAS	LAPO DYDIS
	SA PDV	R.MATULEVIČIUS	2019-09	Fotomontažai	A3
STADIJA	UŽSAKOVAS: P.R.			M BRĖŽINIO ŽYMUO	LAPAS
PP				R-2019.07-01-TP-PP-	LAPŲ B-12 00



o	2019 - 09			LEIDIMO STATYBAI GAVIMAS	
LAIDA	PARENGIMO DATA			PROJEKTO RENGIMO TIKSLAS	
ATESTATO NR.	Rengėjas: pagal IVP NR.443789, rolandas@a1303.lt, +37065939278			OBJEKTAS VIESBUČIŲ PASKIRTIES PASTATAS (7.1). LIEPKALNIO G. 123A, VILNIUS STATYBOS PROJEKTAS	
A1303	SPV	R.MATULEVIČIUS	2019-09	BRĖŽINIO PAVADINIMAS	
	SA PDV	R.MATULEVIČIUS	2019-09	Fotomontažai	
				M	
STADIJA	UŽSAKOVAS: P.R.			BRĖŽINIO ŽYMUO	LAPAS
PP				R-2019.07-01-TP-PP-	LAPŲ B-13 00