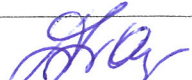

## UAB "PROJEKTINIS SPEKTRAS"

UAB "Projektinis spektras", įmonės kodas 181620120, reg. adresas Vytauto g. 19,  
Trakai, buveinė - Eišiškių sodų 7-oji g. 25 A, Vilnius, tel. +370 600 42444,  
el. p. daivosprojektas@gmail.com

|                                |  |
|--------------------------------|--|
| STATINIO PROJEKTO PAVADINIMAS: | <b>VIENBUČIO GYVENAMOJO NAMO SVAJONIŲ G. 9, MOLUVĖNŲ K., LENTVARIO SEN., TRAKŲ R. SAV., STATYBOS PROJEKTAS</b> |
| STATYBOS RŪŠIS:                | <b>NAUJA STATYBA</b>   |
| STATINIO KATEGORIJA:           | <b>NEYPATINGAS STATINYS</b>  |
| STATYBOS VIETA:                | <b>SVAJONIŲ G. 9, MOLUVĖNŲ K., LENTVARIO SEN., TRAKŲ R. SAV.<br/>KVR Unikalus Nr. 21476</b>                    |
| STATYTOJAS (UŽSAKOVAS)         | <b>V.M.</b>  |
| STADIJA                        | <b><i>PROJEKTINIAI PASIŪLYMAI</i></b>  |
| DALYS                          | <b>BENDROJI; SKLYPO PLANAS; ARCHITEKTŪRINĖ</b>   |
| OBJEKTO NR. LAIDA              | <b>PS-2019-03-S/01<br/>0</b>   |

| Pareigos         | Vardas, Pavardė | Atestato Nr. | Telefono Nr | Parašas   |
|------------------|-----------------|--------------|-------------|---|
| Projekto vadovas | D.Laukaitienė   | 14636        | 860042444   |  |

TRAKAI, 2019

**PROJEKTINIŲ PASIŪLYMŲ RENGIMO UŽDUOTIS**  
**2019m. balandžio mėn. 15d.**

PRITARIU  
 Trakų rajono savivaldybės administracijos  
 Architektūros skyriaus vedėjo pavaduotojas

Saulius Leinartas  
 2019 m. gegužės 23 d.

*Raj. Nr. A12-19*

|         |   |   |
|---------|---|---|
| 1.      | BENDRIEJI DUOMENYS  |   |
| 1.1.    | Projekto pavadinimas  | <i>Vienbučio gyvenamojo namo Svajonių g. 9, Moluvėnų k., Lentvario sen., Trakų r. sav., statybos projektas.</i>   |
| 1.2.    | Statytojas (užsakovas)  | <i>V.M.</i>   |
| 1.3.    | Bendrasavininkas  | <i>Nėra</i>   |
| 2.      | PROJEKTO DUOMENYS   |   |
| 2.1.    | Statybos rūšis  | <i>Nauja statyba</i>  |
| 2.2.    | Statinio kategorija   | <i>Neypatingas statinys</i>   |
| 2.3.    | Statybos vieta  | <i>Ž.skl. Nr. 7940/0003:397, Svajonių g. 9, Moluvėnų k., Lentvario sen., Trakų r. sav., KVR unikalus Nr. 21476</i>  |
| 2.4.    | Statinys/paskirtis.   | <i>Vienbutis gyvenamasis namas/ gyvenamoji/ vieno buto pastatai</i>   |
| 2.5.    | Projektavimo ir statybos darbų finansavimo pobūdis (Privačios lėšos/valstybės, savivaldybės fondų lėšos)    | <i>Privačios lėšos</i>  |
| 2.6.    | Statybos darbų rangos būdas (Statyba ūkio būdu/ statyba rangos būdu)  | <i>Statyba ūkio būdu</i>  |
| 3.      | STATINIO ARCHITEKTŪRA ir KONSTRUKCIJOS  |   |
| 3.1.    | Bendrieji rodikliai   |   |
| 3.1.1.  | Bendras plotas kv.m (nuo iki):  | <i>Nuo 150 iki 200</i>  |
| 3.1.2.  | Aukštų skaičius (vnt.)  | <i>2</i>  |
| 3.1.3.  | Pastato aukštis (m)   | <i>Iki 8.5</i>  |
| 3.2.    | Plano sprendiniai   | <i>Be rūšio. Pirmame aukšte - tambūras, san. mazgas, virtuvė, svetainė, kambarys, drabužinė, garažas. Antrame aukšte - holas, sanmazgas, drabužinė, kambariai.</i>                                  |
| 3.3.    | Konstrukcijos   |   |
| 3.3.1.  | Pamatų konstrukcij  | <i>Poliniai su rostverku</i>  |
| 3.3.2.  | Išorės sienų konstrukcija   | <i>Blokelių mūras</i>   |
| 3.3.3.  | Perdanga  | <i>Monolitinis gelžbetonis arba g/b plokštės</i>  |
| 3.3.4.  | Mūro blokelių tipas   | <i>Blokelių mūras</i>   |
| 3.3.5.  | Šilumos izoliacijos medžiaga  | <i>Akmens vata</i>  |
| 3.3.6.  | Vidaus pertvaros  | <i>Mūras</i>  |
| 3.3.7.  | Stogo tipas   | <i>Keturšlaitis</i>   |
| 3.3.8.  | Langų tipas   | <i>Plastikiniai</i>   |
| 3.3.9.  | Išorinė pastatų apdaila   | <i>Tinkas, klinkerio plytelės</i>   |
| 3.3.10. | Stogo apdaila   | <i>Skarda (tamsiai pilka arba ruda spalva)</i>  |
| 3.3.11. | Cokolio apdaila   | <i>Granitinis tinkas</i>  |
| 3.3.12. | Pastato energinio naudingumo klasė  | <i>A+</i>   |
| 4.      | INŽINERINĖS SISTEMOS  |   |
| 4.1.    | Geriamojo vandens tiekimas  | <i>Vietiniai tinklai - artezinis gręžinys</i>   |
| 4.2.    | Buitinė nuotekynė   | <i>Vietiniai tinklai - buitinių nuotekų valymo įrenginiai</i>   |
| 4.3.    | Šildymas  | <i>Oras-vanduo</i>  |
| 4.4.    | Vėdinimas   | <i>Rekuperatorinė sistema</i>   |
| 5.      | SKLYPAS   |   |
| 5.1.    | Žemės sklypo sutvarkymas (reljefo formavimas, aikštelės, įvažiavimas, automobilių stovėjimo vietos ir kita) | <i>Reljefas formuojamas pastato statybos ir kietų dangų įrengimo vietose.<br/>Kitos sklypo dalies reljefas planuojamas, nuimant augalinį sluoksnį, kuris vėliau panaudojamas želdinimo darbams.</i> |
| 5.2.    | Žemės sklypo užstatymo tankis   | <i>13 procentų</i>  |
| 5.3.    | Žemės sklypo užstatymo intensyvumas   | <i>14 procentų</i>  |

|       |      |       |
|-------|------|-------|
| Lapas | Lapų | Laida |
| 1     | 2    | 0     |

**PROJEKTINIŲ PASIŪLYMŲ RENGIMO UŽDUOTIS**  
**2019m. balandžio mėn. 15d.**

|      |   |   |
|------|---|---|
| 5.3. | Užstatymo tipas   | <i>Sodybinis užstatymas</i>   |
| 5.4. | Želdiniai   | <i>50 procentų žemės sklypo</i>   |
| 5.5. | Statinių išdėstymas žemės sklype gretimų sklypų atžvilgiu | <i>Išlaikant atstumus nuo gretimų žemės sklypų pagal galiojančius statybos reglamentus, gaisrinės saugos normas</i>                     |
| 6.   | PROJEKTINIŲ PASIŪLYMŲ PASKIRTIS                           | <i>1. Statybos TDP parengimas.<br/>2. Visuomenės informavimas apie numatomą projektavimą.</i>   |
| 7.   | PROJEKTINIŲ PASIŪLYMŲ SUDĖTIS                             | <i>1. Aiškinamasis raštas.<br/>2. Grafinė dalis.</i>  |
| 8.   | STATYTOJO PATEIKIAMAI DOKUMENTAI                          | <i>1. Žemės sklypo ir jame esančių pastatų nuosavybės dokumentai.<br/>2. Teritorijos detaliojo plano reg. Nr. pagrindinis brėžinys.</i> |

| Lapas | Lapų | Laida |
|-------|------|-------|
| 2     | 2    | 0     |

## PROJEKTINIŲ PASIŪLYMŲ AIŠKINAMASIS RAŠTAS

Objektas. Vienbučio gyvenamojo namo Svajonių g. 9, Moluvėnų k., Lentvario sen., Trakų r. sav., statybos projektas

Statybos vieta. Trakų r. sav., Lentvario sen., Moluvėnų k., Svajonių g. 9.

### BENDRA APŽVALGA

Žemės sklypas, kurio paskirtis - kita/ gyvenamosios teritorijos/mažaaukščių gyvenamųjų namų statybos, gautas padalijus padalijus daiktą (unikalus Nr. 7940- 0003-0204) detaliuoju planu reg. Nr. 010793000732. Žemės sklypo kad. Nr. 7940/0003:204 Trakų r. sav., Lentvario sen., Moluvėnų k., buvo parengtas 2003 metais. Tai vieno arba dviejų aukštų individualių vienbučių arba dvibučių gyvenamųjų pastatų statybos teritorija.

Detaliuoju planu nustatytas žemės sklypo tankis - 0,25, intensyvumas - 0,45.

Specialieji paveldosaugos reikalavimai šiai teritorijai nustatyti nebuvo.

2013 m. rugpjūčio 08 d. buvo iš duotas leidimas Nr. LNS-05-130808-00150 statyti dvibutį gyvenamąjį namą šiame žemės sklype (kad. Nr. 7940/0003:397).

### ARCHITEKTŪRINIŲ SPRENDINIŲ POVEIKIS KULTŪROS PAMINKLO APŽVALGAI, KRAŠTOVAIZDŽIUI

Šiuo metu Moluvėnų kaimo teritorija, kurioje yra žemės sklypas patenka į Nekilnojamųjų kultūros vertybių teritoriją (KVR unikalus Nr. 21476), Moluvėnų senovės gyvenvietės vizualinės apsaugos zonoje.

Senoji Moluvėnų gyvenvietė yra prie Didžiulio ežero. Senojoje Moluvėnų dalyje stovi apleista Moluvėnų kenesa, statyta XIX a. pabaigoje už karaimų bendruomenės surinktus pinigus.

Apleista Moluvėnų kenesa yra 403 m atstumu nuo projektuojamo vienbučio gyvenamojo namo vietos, tarp senų fermų, ant kalno, kuris apaugęs suaugusiu mišku. Žiūrint iš nagrinėjamo žemės sklypo, Moluvėnų kenesos nesimato. Matomumą užstoja miškingas šlaitas ir buvusios fermos pastatas, kuris šiuo metu taip pat nesimato. Važiuojant automagistrale Vilnius-Kaunas kenesa yra matoma iš kelių magistralinio kelio atkarpų. Kitose atkarpose kenesą užstoja miškas ir ferma. Projektuojamas vienbutis gyvenamasis namas kenesos neužstos (žiūrėti priedus prie aiškinamojo rašto).

### VAIZDAS IŠ NAGRINĖJAMOS TERITORIJOS Į MOLUVĖNŲ KENESE



Gyvenamojo namo statybos projekto sprendiniai nepažeis Nekilnojamųjų kultūros vertybių objekto vertingųjų savybių. Dviejų aukštų gyvenamasis pastatas projektuojamas pakankamai dideliu atstumu nuo Senosios Moluvėnų gyvenvietės, kad turėtų kokį nors neigiamą poveikį kultūros paminklo apžvalgai, kraštovaizdžiui. Statybos teritorija neblokuoja kelio, vedančio prie kultūros paminklo.

Pastatas projektuojamas nedidelio aukščio - iki 8,50 m nuo žemės paviršaus. Žemės sklypas apželdinamas. Želdinių gausa gali padaryti tik teigiamą poveikį kraštovaizdžiui.

Architektūriniu požiūriu projektuojamas pastatas yra lengvesnių formų, prisitaikantis prie esamo kraštovaizdžio, negu dviejų butų gyvenamasis namas, kuriam buvo leidimas statyti šiame sklype.

## SKLYPO PLANAS

### *Esama situacija.*

Žemės sklypas yra Moluvėnų kaime, suplanuotame individualių gyvenamųjų namų kvartale. Teritorijoje pastatytų gyvenamųjų pastatų nėra.

Žemės sklypas yra prie suplanuoto kelio. Žemės sklype demontuota aukštos įtampos orinė elektros linija.

Žemės sklypas yra netoli magistralės Vilnius-Kaunas. Į magistralinio kelio apsaugos zoną nepatenka. Netoli teritorijos yra Didžiulio ežeras.

Į numatomą sodybą privažiuojama detalajame plane numatytu keliu.

Sklypo reljefas nelygus, žemėjantis į pietryčių pusę.

Sklypas suformuotas atliekant kadastrinius matavimus.

Sklype inžinerinių tinklų nėra.

### *Projektiniai sprendiniai.*

Rengiant vienbučio gyvenamojo namo statybos projektą, žemės sklypo reljefas planuojamas pastato statybos ir dangų įrengimo vietose.

Įvažiavimas planuojamas nuo detalajame plane suplanuotų privažiavimo kelių. Dangos naujai įrengiamos iš natūralių medžiagų (sutankintas gruntas, lauko akmuo, medis ir pan.), betono gaminių ar jų derinių.

Projektuojamas sklypo apželdinimas ne mažiau kaip 50 % sklypo ploto. Sklypas patenka į Gamtinio karkaso teritoriją M3.

Inžineriniai tinklai numatomi pagal technines sąlygas. Vandentiekio ir nuotekų tinklai - vietiniai. Elektros tinklai - pagal ESO technines sąlygas.

## SKLYPO UŽSTATYMO TECHNINIAI RODIKLIAI

|                                   |            |
|-----------------------------------|------------|
| 1. Sklypo plotas                  | 1400 kv.m  |
| 2. Užstatytas žemės sklypo plotas | 186.0 kv.m |
| 3. Sklypo užstatymo tankumas      | 13.0 %     |
| 7. Sklypo užstatymo intensyvumas  | 14.0 %     |

## STATINIO ARCHITEKTŪRA

### *Projektiniai sprendiniai.*

#### PASTATO PLANINIS- ERDVINIS SPRENDIMAS

- Projektuojamas vieno buto dviejų aukštų gyvenamasis namas.
- Gyvenamojo namo forma - laiptuotas stačiakampis.
- Prie namo blokuojamas garažas.
- Pietinėje pusėje įrengiama terasa.

- Pagrindinis įėjimas iš Svajonių gatvės pusės.

#### KONSTRUKCIJOS.

Pamatai – poliniai su rostverku arba g/b. Bus patikslinta, atlikus grunto geologinius tyrimus.

Sienos konstrukcija - blokelių mūras su apšiltinimu.

Stogas - keturšlaitis. Šlaitinio stogo konstrukcija medinė, naudojamos santvaros ir gegnės iš spygliuočių veislių medienos.

Stogo danga - skarda.

Apdaila - dekoratyvinis tinkas su klinkerio apdailos plytelėmis.

Projekto vadovas:



Daiva Laukaitienė

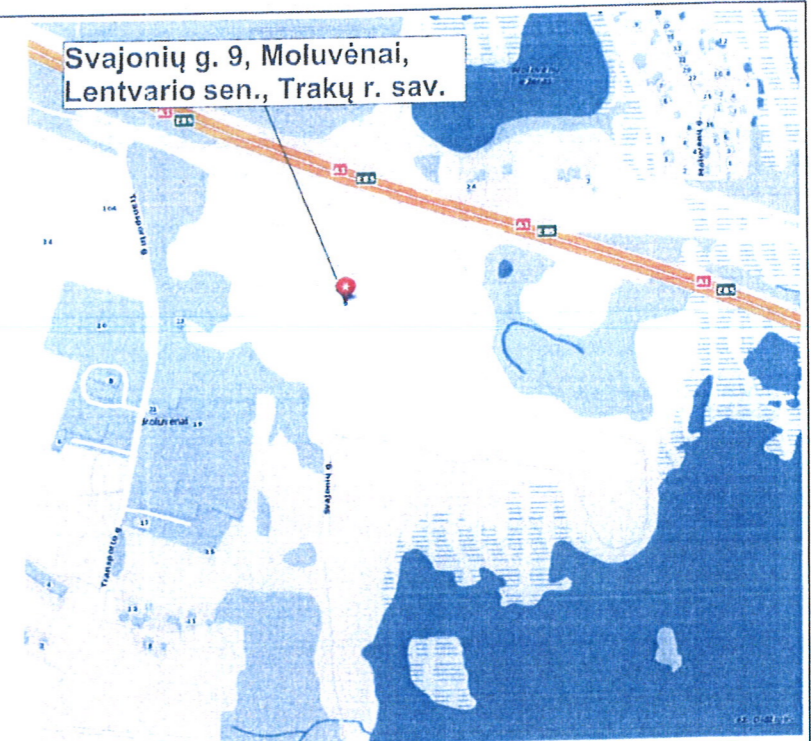

Situacijos schema

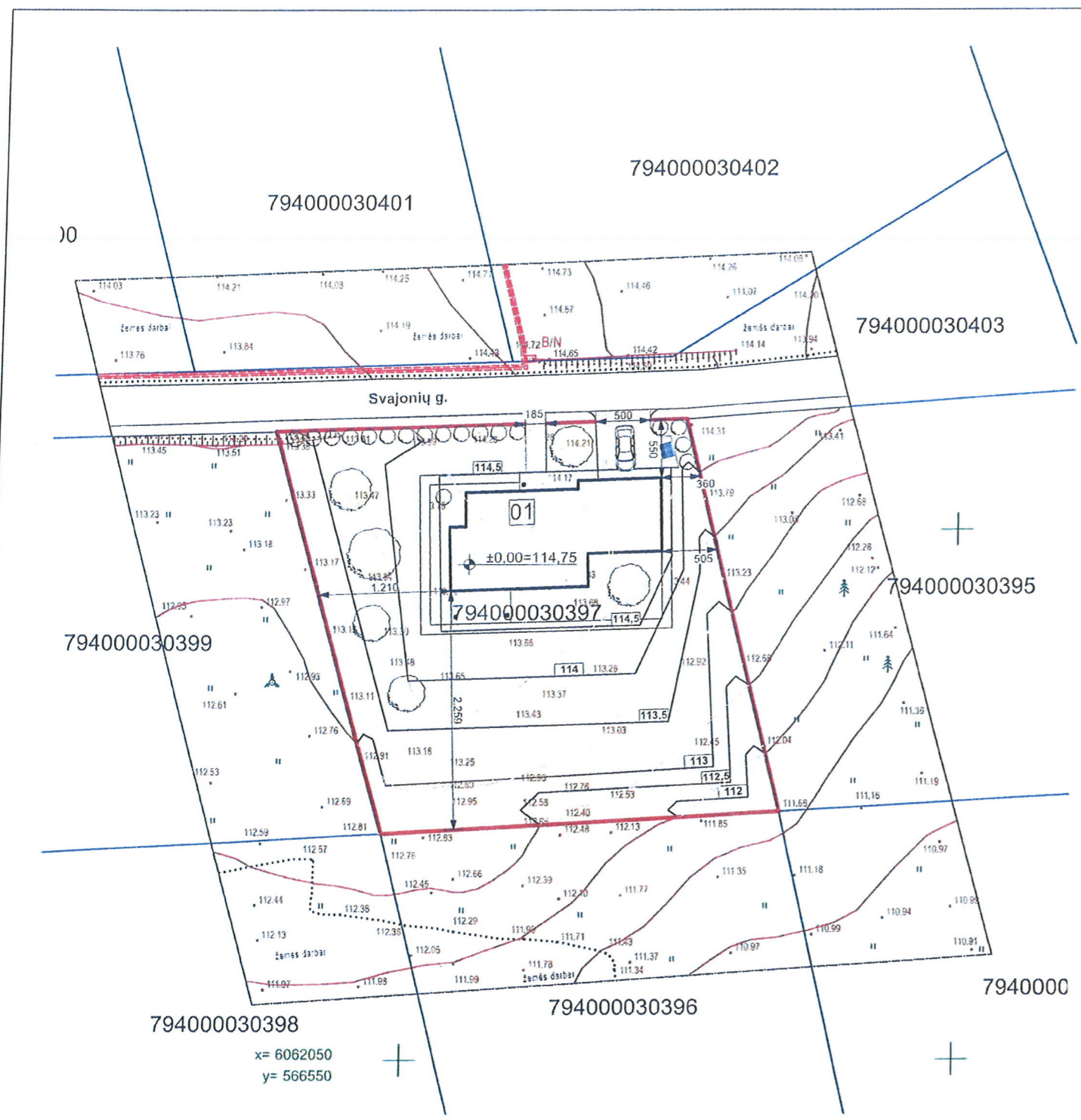

**EKSPLIKACIJA IR SUTARTINIAI ŽYMĖJIMAI**

- 01** PROJEKTUOJAMAS VIENO BUTO GYVENAMASIS NAMAS /pagal teritorijos detalųjį planą reg. Nr. 010793000732/
- SKLYPO RIBOS
- PROJEKTUOJAMOS AIKŠTELĖS IR PRIVAŽIAVIMO KELIAI
- TERITORIJOS APŽELDINIMAS

**SKLYPO UŽSTATYMO TECHNINIAI RODIKLIAI**

|                                  |        |    |
|----------------------------------|--------|----|
| 1. Sklypo plotas                 | 0.1400 | ha |
| 2. Sklypo užstatymo intensyvumas | 14.0   | %  |
| 3. Sklypo užstatymo tankumas     | 13.0   | %  |

**DĖMESIO:**  
 1. APIE VISUS PROJEKTO NETIKSLUMUS IR NEATITIKIMUS INFORMUOTI PROJEKTUOTOJĄ.  
 2. VISUS PROJEKTO PAKEITIMUS BŪTINA RAŠTIŠKAI DERINTI SU PROJEKTUOTOJU. UŽ VISUS NESUDERINTUS PAKEITIMUS PROJEKTUOTOJAS NEATSAKO.

|              |   |                   |  |         |                          |   |          |       |  |
|--------------|---|-------------------|--|---------|--------------------------|---|----------|-------|--|
| ATESTATO NR. | UAB "PROJEKTINIS SPEKTRAS"<br>Vytauto g. 19, Trakai |                   |  |         | OBJEKTAS:<br>Pavadinimas | VIENBUČIO GYVENAMOJO NAMO SVAJONIŲ G. 9, MOLUVĖNŲ K., LENTVARIO SEN., TRAKŲ R. SAV., STATYBOS PROJEKTAS |          |       |  |
|              | AUTORIUS  |                   |  |         |                          | BRĖŽINYS:   | MASTELIS | LAIDA |  |
| 14636        | P.V.  | D. LAUKAITIENĖ    |  | 2019-04 | SKLYPO PLANAS            |   | 1:500    | 0     |  |
| A2178        | PDV.  | LINA GASILJUNAITĖ |  | 2019-04 |                          |   | LAPAS    | LAPŲ  |  |
|              | ARCHITEKTAS   | ERNEST NEDELKO    |  | 2019-04 | ŽYMUO:                   |   |          |       |  |
| ETAPAS       | STATYTOJAS: V. M.                                   |                   |  |         |                          | PS-2019-03-S01-SP   | 1        | 1     |  |
| PP           |   |                   |  |         |                          |   |          |       |  |

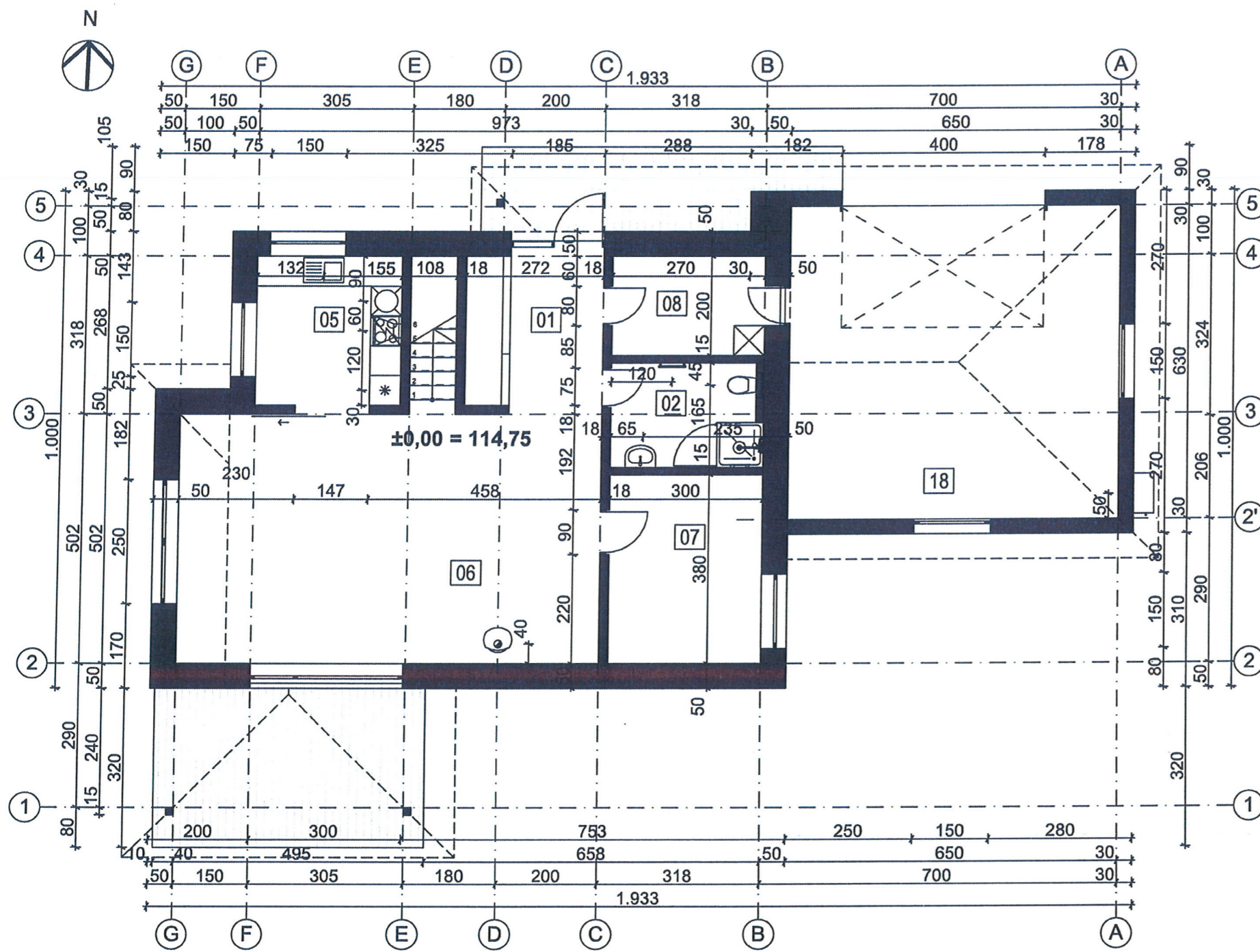

| Patalpų Eksplikacija   |         |    |              |                             |
|------------------------|---------|----|--------------|-----------------------------|
|                        | Aukštas | Nr | Pavadinimas  | Plotas                      |
| <b>Bendras Plotas</b>  |         |    |              |                             |
|                        | 1A      | 01 | Tambūras     | 5,55                        |
|                        | 1A      | 02 | Sanmazgas    | 6,30                        |
|                        | 1A      | 05 | Virtuvė      | 8,61                        |
|                        | 1A      | 06 | Svetainė     | 41,92                       |
|                        | 1A      | 07 | Miegamasis 1 | 11,40                       |
|                        | 1A      | 08 | Drabužinė    | 6,00                        |
|                        |         |    |              | <b>79,78 m<sup>2</sup></b>  |
|                        | 2A      | 11 | Holas        | 6,14                        |
|                        | 2A      | 12 | Miegamasis 2 | 16,54                       |
|                        | 2A      | 13 | Miegamasis 3 | 15,58                       |
|                        | 2A      | 14 | Miegamasis 4 | 15,00                       |
|                        | 2A      | 15 | Drabužinė    | 6,64                        |
|                        | 2A      | 16 | Sanmazgas    | 12,38                       |
|                        |         |    |              | <b>72,28 m<sup>2</sup></b>  |
| <b>Ūkinis pastatas</b> |         |    |              |                             |
|                        | 1A      | 18 | Garažas      | 40,96                       |
|                        |         |    |              | <b>40,96 m<sup>2</sup></b>  |
|                        |         |    |              | <b>193,02 m<sup>2</sup></b> |

**DĖMESIO:**  
 1. APIE VISUS PROJEKTO NETIKSLUMUS IR NEATITIKIMUS INFORMUOTI PROJEKTUOTOJĄ.  
 2. VISUS PROJEKTO PAKEITIMUS BŪTINA RAŠTIŠKAI DERINTI SU PROJEKTUOTOJU. UŽ VISUS NESUDERINTUS PAKEITIMUS PROJEKTUOTOJAS NEATSAKO.

|              |   |                   |         |                            |   |      |   |
|--------------|---|-------------------|---------|----------------------------|---|------|---|
| ATESTATO NR. | UAB "PROJEKTINIS SPEKTRAS"<br>Vytauto g. 19, Trakai |                   |         | OBJEKTO Pavadinimas        | VIENBUČIO GYVENAMOJO NAMO SVAJONIŲ G. 9, MOLUVĖNŲ K., LENTVARIO SEN., TRAKŲ R. SAV., STATYBOS PROJEKTAS |      |   |
|              | AUTORIUS  |                   |         | BRĖŽINYS:<br><br>1A PLANAS | MASTELIS  | LADA |   |
| 14636        | P.V.  | D. LAUKAITIENĖ    | 2019-04 |                            | 1:100   | 0    |   |
| A2178        | PDV.  | LINA GASILIŪNAITĖ | 2019-04 |                            | LAPAS   | LAPŲ |   |
|              | ARCHITEKTAS   | ERNEST NEDELKO    | 2019-04 |                            |   |      |   |
| ETAPAS       | STATYTOJAS:<br>V. M.                                |                   |         | ŽYMUO:                     | PS-2019-03-SI01-A   | 1    | 1 |
| PP           |   |                   |         |                            |   |      |   |



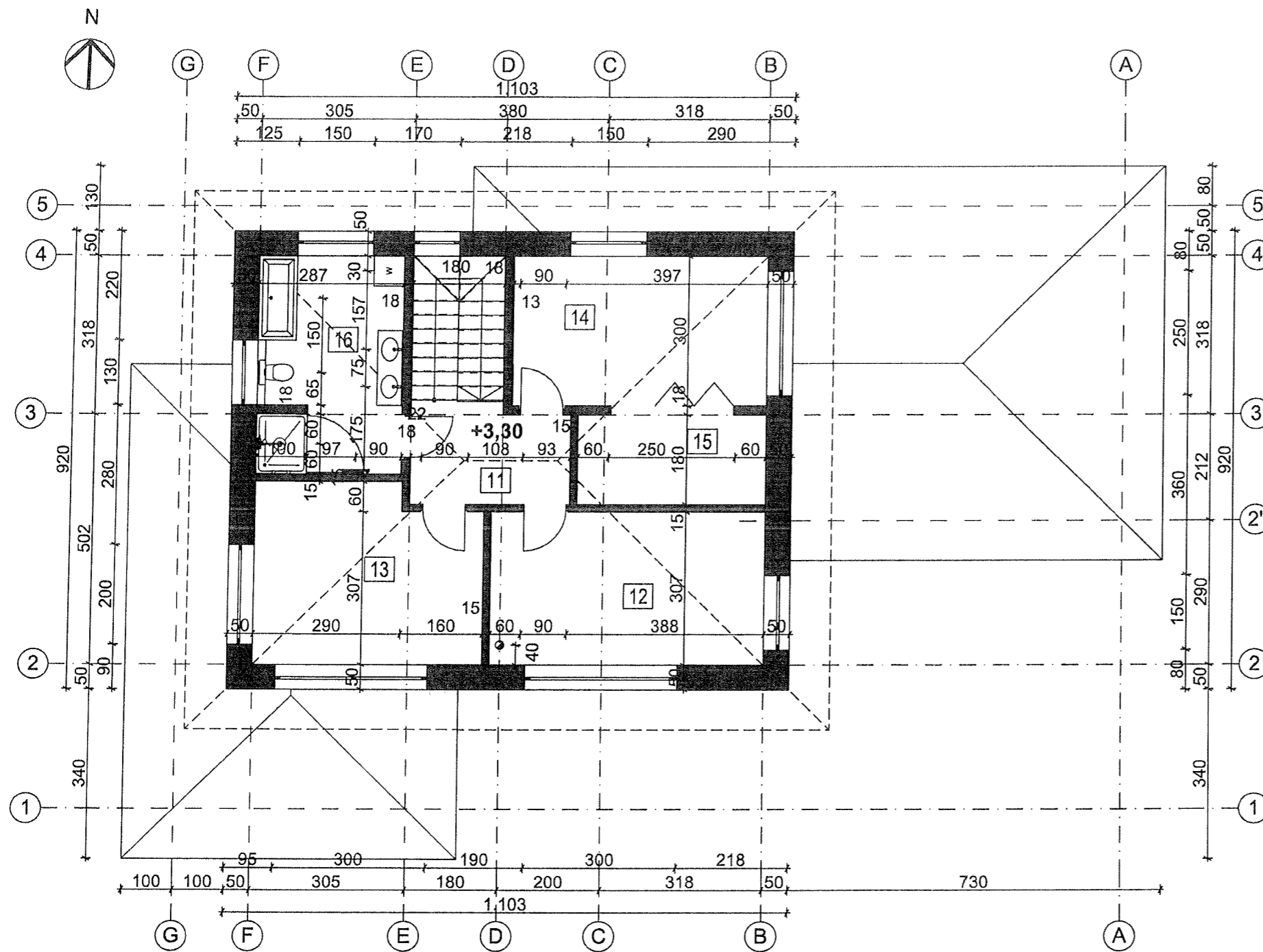



| Patalpų Eksplikacija   |         |    |              |                       |
|------------------------|---------|----|--------------|-----------------------|
|                        | Aukštas | Nr | Pavadinimas  | Plotas                |
| <b>Bendras Plotas</b>  |         |    |              |                       |
|                        | 1A      | 01 | Tambūras     | 5,55                  |
|                        | 1A      | 02 | Sanmazgas    | 6,30                  |
|                        | 1A      | 05 | Virtuvė      | 8,61                  |
|                        | 1A      | 06 | Svetainė     | 41,92                 |
|                        | 1A      | 07 | Miegamasis 1 | 11,40                 |
|                        | 1A      | 08 | Drabužinė    | 6,00                  |
|                        |         |    |              | 79,78 m <sup>2</sup>  |
|                        | 2A      | 11 | Holas        | 6,14                  |
|                        | 2A      | 12 | Miegamasis 2 | 16,54                 |
|                        | 2A      | 13 | Miegamasis 3 | 15,58                 |
|                        | 2A      | 14 | Miegamasis 4 | 15,00                 |
|                        | 2A      | 15 | Drabužinė    | 6,64                  |
|                        | 2A      | 16 | Sanmazgas    | 12,38                 |
|                        |         |    |              | 72,28 m <sup>2</sup>  |
| <b>Ūkinis pastatas</b> |         |    |              |                       |
|                        | 1A      | 18 | Garažas      | 40,96                 |
|                        |         |    |              | 40,96 m <sup>2</sup>  |
|                        |         |    |              | 193,02 m <sup>2</sup> |

**DĖMESIO:**  
 1. APIE VISUS PROJEKTO NETIKSLUMUS IR NEATITIKIMUS INFORMUOTI PROJEKTUOTOJĄ.  
 2. VISUS PROJEKTO PAKEITIMUS BŪTINA RAŠTIŠKAI DERINTI SU PROJEKTUOTOJU. UŽ VISUS NESUDERINTUS PAKEITIMUS PROJEKTUOTOJAS NEATSAKO.

|              |   |                   |         |  |          |       |
|--------------|---|-------------------|---------|--|----------|-------|
| ATESTATO NR. | UAB "PROJEKTINIS SPEKTRAS"<br>Vytauto g. 19, Trakai |                   |         | OBJEKTAS:<br>Pavadinimas VIENTUČIO GYVENAMOJO NAMO SVAJONIŲ G. 9, MOLUVĖNŲ K., LENTVARIO SEN., TRAKŲ R. SAV., STATYBOS PROJEKTAS |          |       |
|              | AUTORIUS  |                   |         | BRĖŽINYS:<br><br>2A PLANAS   | MASTELIS | LAIDA |
| 14636        | P.V.  | D. LAUKAITIENĖ    | 2019-04 |  | 1:100    | 0     |
| A2178        | PDV.  | LINA GASILIŪNAITĖ | 2019-04 |  | LAPAS    | LAPŲ  |
|              | ARCHITEKTAS   | ERNEST NEDELKO    | 2019-04 | ŽYMUO:<br>PS-2019-03-S/02-A  | 1        | 1     |
| ETAPAS       | STATYTOJAS:<br>V. M.                                |                   |         |  |          |       |
| PP           |   |                   |         |  |          |       |

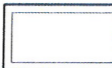
Sutartiniai žymėjimai

|   |                          |
|---|--------------------------|
|  | Baltas tinkas            |
|  | Smėlio spalvos klinkeris |

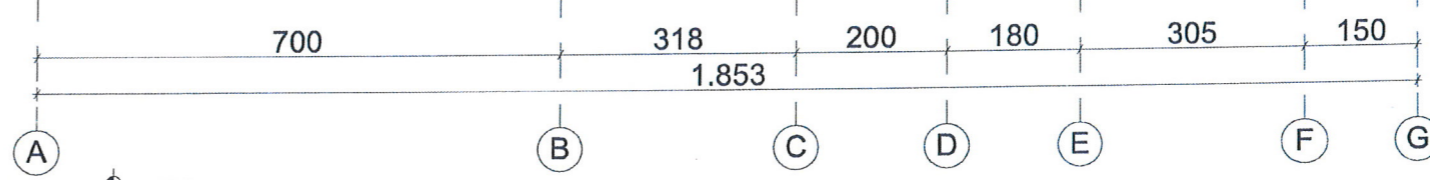
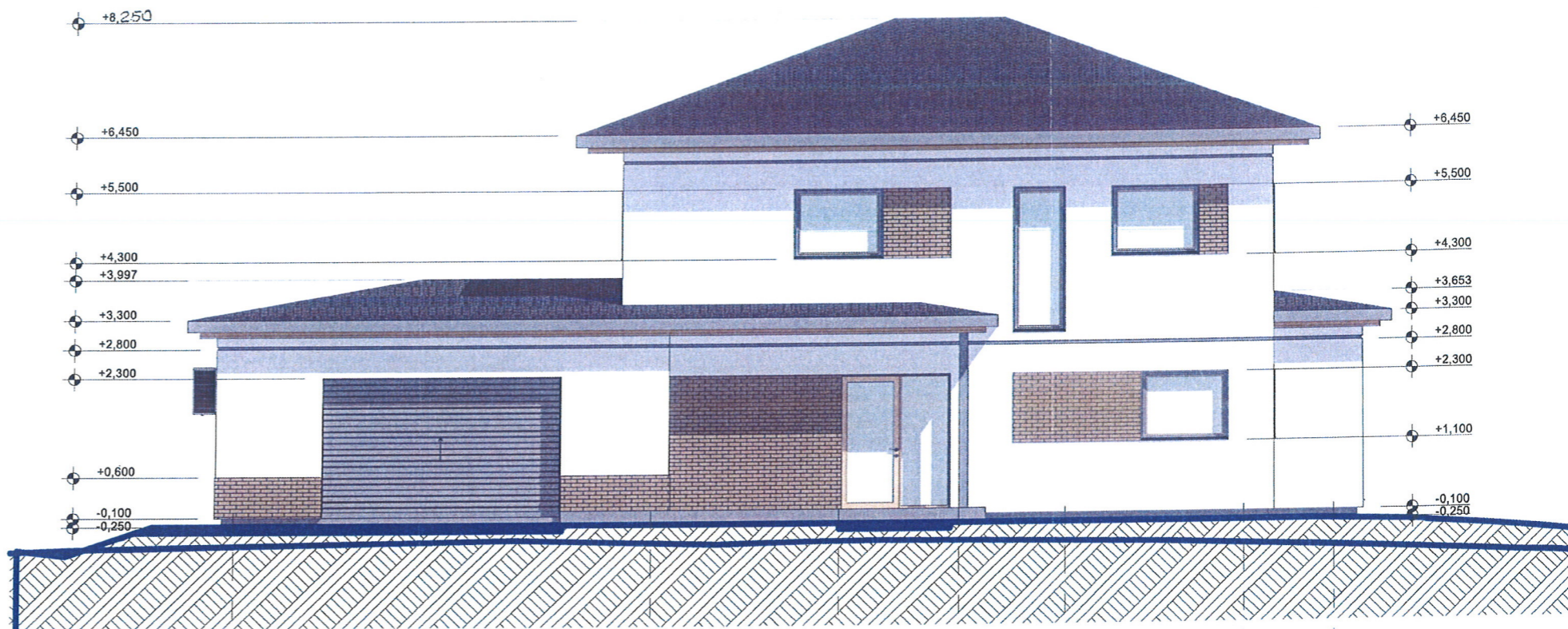

Šiaurinis Fasadas 1:100

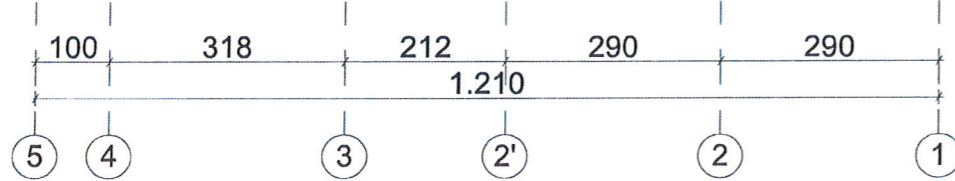
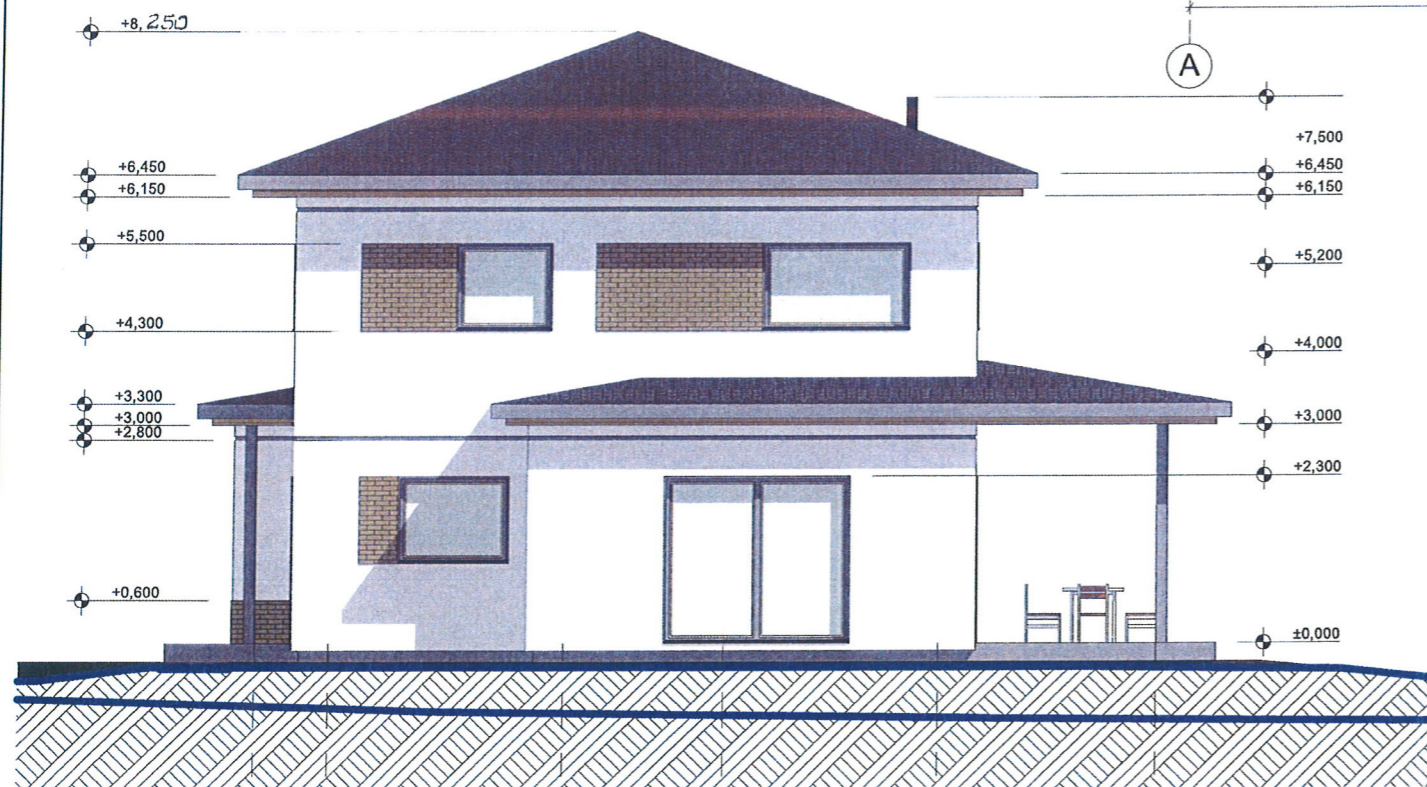



Vakarinis Fasadas 1:100

DĖMESIO:  
 1. APIE VISUS PROJEKTO NETIKSLUMUS IR NEATITIKIMUS INFORMUOTI PROJEKTUOTOJĄ.  
 2. VISUS PROJEKTO PAKEITIMUS BŪTINA RAŠTIŠKAI DERINTI SU PROJEKTUOTOJU. UŽ VISUS NESUDERINTUS PAKEITIMUS PROJEKTUOTOJAS NEATSAKO.

SUSIPAZĪNĀJ  
 Šis aplie  
 2019-04-16  
 NR. 12.

|              |   |                   |         |                               |   |       |
|--------------|---|-------------------|---------|-------------------------------|---|-------|
| ATESTATO NR. | UAB "PROJEKTINIS SPEKTRAS"<br>Vytauto g. 19, Trakai |                   |         | OBJEKTAS:<br>Pavadinimas      | VIENBUČIO GYVENAMOJO NAMO SVAJONIŲ G. 9, MOLUVĖNŲ K., LENTVARIO SEN., TRAKŲ R. SAV., STATYBOS PROJEKTAS |       |
| 14636        | AUTORIUS  | D. LAUKAITIENĖ    | 2019-04 | BRĖŽINYS:<br>FASADAI A-F, 5-1 | MASTELIS  | LAIDA |
| A2178        | PDV.  | LINA GASILIŪNAITĖ | 2019-04 |                               | 1:100, 1:86,87  | 0     |
|              | ARCHITEKTAS   | ERNEST NEDELKO    | 2019-04 |                               | LAPAS   | LAPŲ  |
| ETAPAS<br>PP | STATYTOJAS:   | V.M.              |         | ŽYMUO:                        | PS-2019-03-S106-A   | 1 1   |

Sutartiniai žymėjimai

|   |                          |
|---|--------------------------|
|  | Baltas tinkas            |
|  | Smėlio spalvos klinkeris |

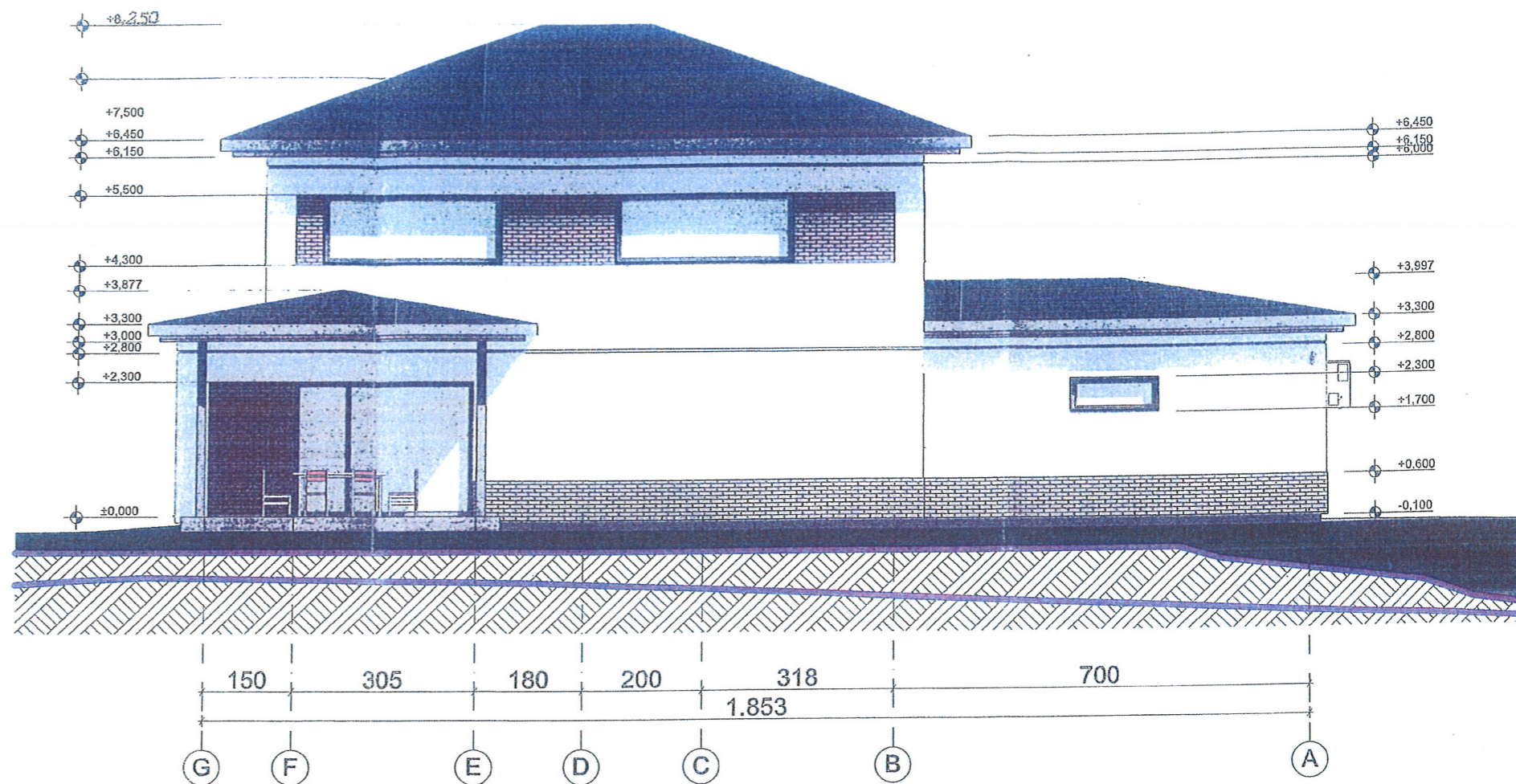

Pietinis Fasadas

1:100

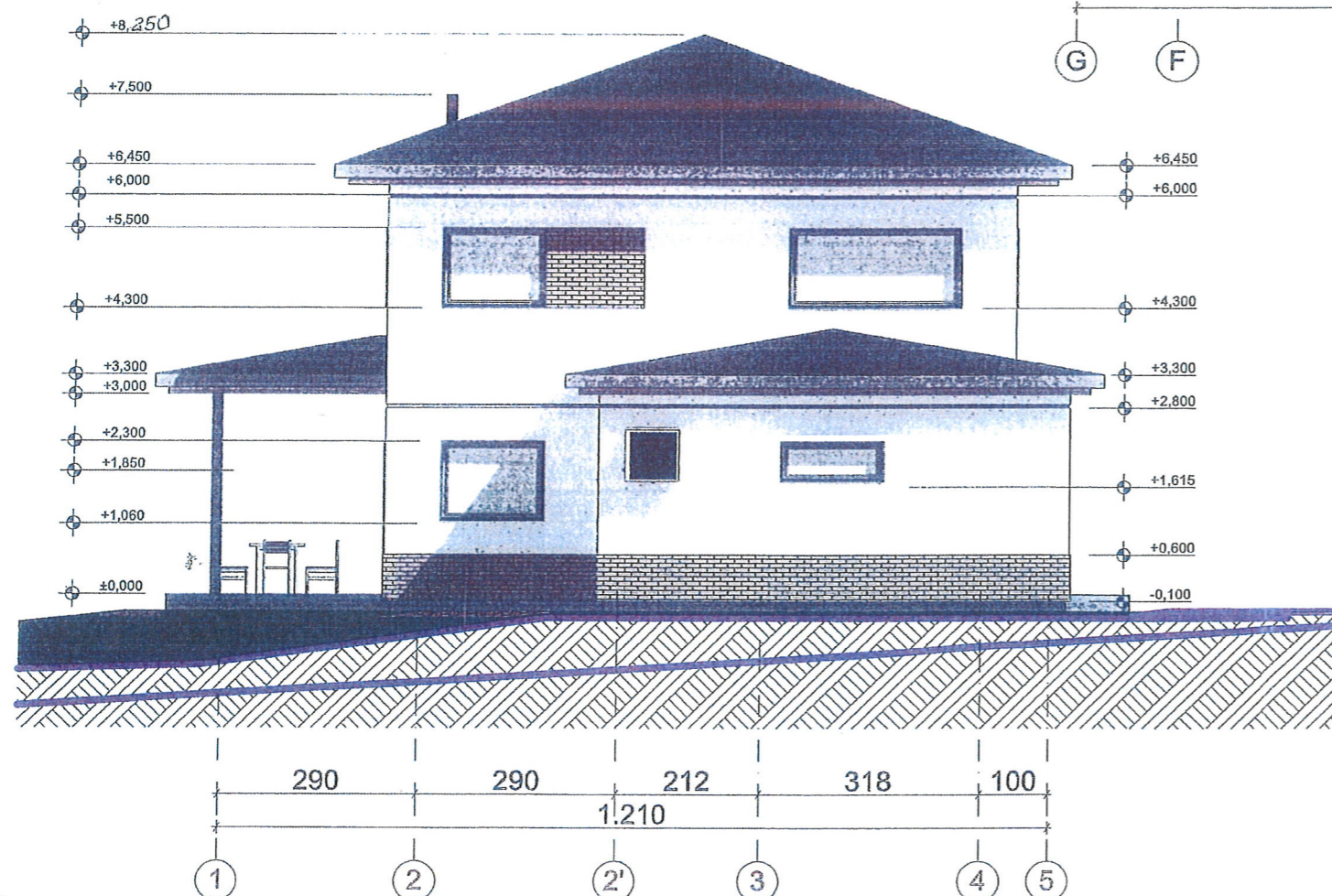

Rytinis Fasadas 1:100

SUSIPRAŽINAM

*[Handwritten signature]*  
2019-04-16,  
NR. 12.

DĖMESIO:  
1. APIE VISUS PROJEKTO NETIKSLUMUS IR NEATITIKIMUS INFORMUOTI PROJEKTUOTOJĄ.  
2. VISUS PROJEKTO PAKEITIMUS BŪTINA RAŠTIŠKAI DERINTI SU PROJEKTUOTOJU. UŽ VISUS NESUDERINTUS PAKEITIMUS PROJEKTUOTOJAS NEATSAKO.

|              |   |                   |                    |         |                                    |  |       |   |
|--------------|---|-------------------|--------------------|---------|------------------------------------|--|-------|---|
| ATESTATO NR. | UAB "PROJEKTINIS SPEKTRAS"<br>Vytauto g. 19, Trakai |                   |                    |         | OBJEKTAS:<br>Pavadinimas           | VIENBUČIO GYVENAMOJO NAMO SVAJONIŲ G. 9, MOLUVĖNŲ K.,<br>LENTVARTO SEN., TRAKŲ R. SAV., STATYBOS PROJEKTAS |       |   |
| 14636        | AUTORIUS  | D. LAUKAITIENĖ    | <i>[Signature]</i> | 2019-04 | BRĖŽINYS:<br><br>FASADA I-F-A, 1-5 | MASTELIS   | LAIDA |   |
| A2178        | P.V.  | LINA GASILIONAITĖ | <i>[Signature]</i> | 2019-04 |                                    | 1:100, 1:66,67   | 0     |   |
|              | ARCHITEKTAS   | ERNEST NEDELKO    | <i>[Signature]</i> | 2019-04 |                                    | LAPAS  | LAPŲ  |   |
| ETAPAS       | STATYTOJAS:   | V.M.              |                    |         | ŽYMUO:                             | PS-2019-03-SI07-A  | 1     | 1 |
| PP           |   |                   |                    |         |                                    |  |       |   |

