

Projektuotojas  ARCHITEKTAS <b>Lauras Paulauskas</b> mob. tel 868348736 el.paštas – lauras.paulauskas@gmail.com www.archLP.lt		MB „Architektas Lauras” Įmonės kodas 304430536	
Užsakovas	<b>UAB Rielko</b>		
Projekto pavadinimas	<b>PRAMONĖS PASKIRTIES PASTATO (7.8) VILNIAUS R. SAV., SUDERVĖS SEN., PUTINIŠKIŲ K., VILNIAUS G. 36, SKLYPO KAD. NR. 4184/0400:675 STATYBOS PROJEKTAS</b>		
Statybos rūšis	<b>NAUJA STATYBA</b>		
Sklypo kad. Nr.	<b>4184/0400:675</b>		
Statinio kategorija	<b>NEYPATINGAS STATINYS</b>		
Projekto stadija	<b>PROJEKTINIAI PASIŪLYMAI</b>		
Projekto dalis	<b>BENDROJI:</b> • ARCHITEKTŪRA; • SKLYPO SUTVARKYMAS;		
Data	<b>2019.07</b>		
Objekto Nr.	<b>620</b>		
Pareigos	Vardas, pavardė, atestato Nr.	Parašas	
PV/Arch	<b>Lauras Paulauskas , A1595</b>		
Architektas	<b>Vytis Masiokas</b>		

**PRITARIU :**

Statytojas: **UAB Rielko**

.....  
(Parašas)

Vilnius, 2019 m.

**INŽINERINĖ – TOPOGRAFINĖ  
NUOTRAUKA**

X=6075150  
Y=574100

X=6075150  
Y=574350

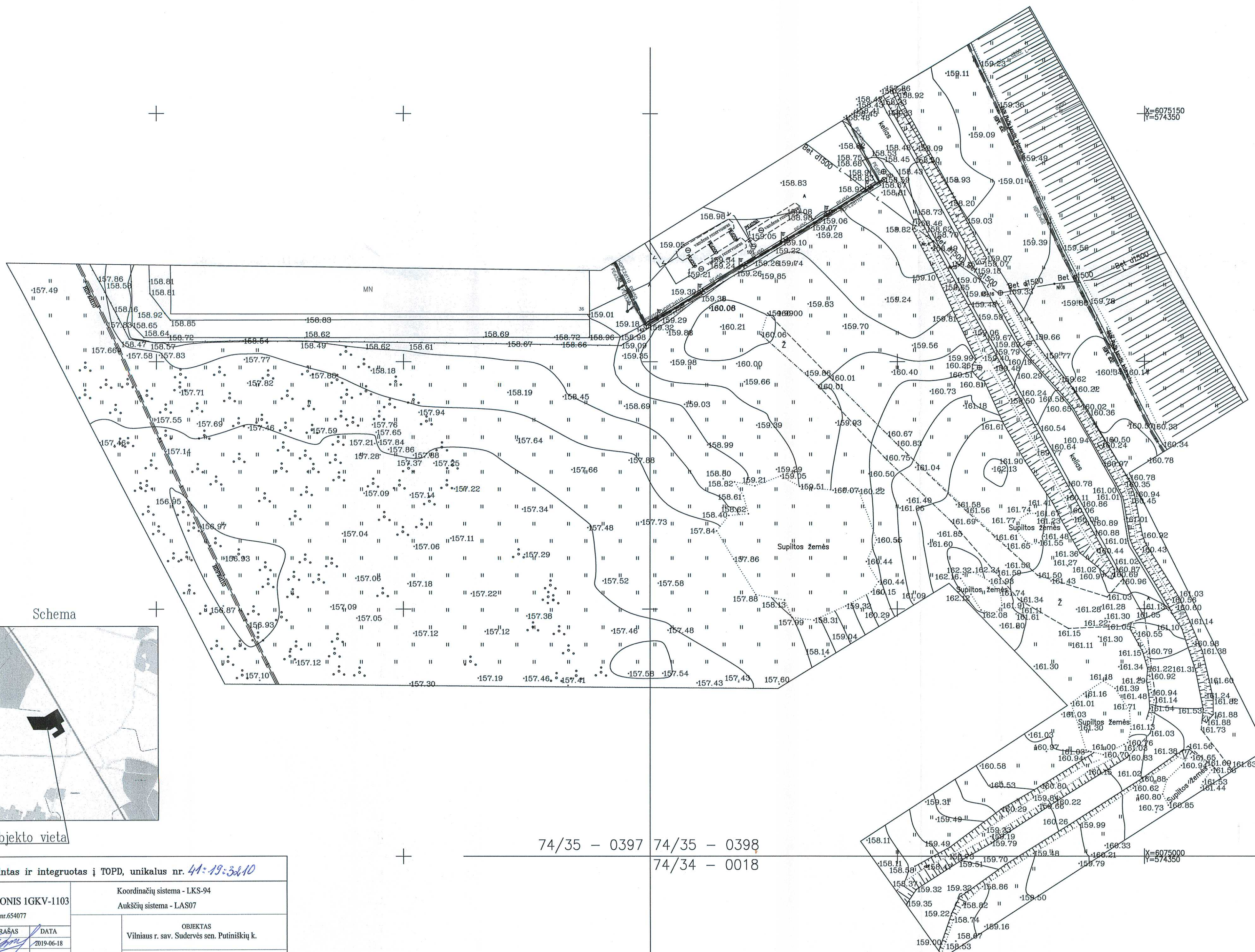

Schema

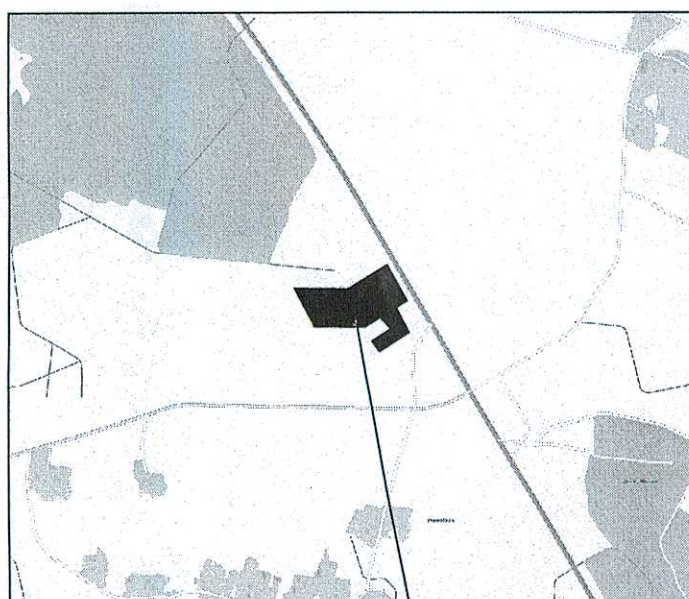

Objekto vieta

74/35 - 0397 74/35 - 0398  
74/34 - 0018

X=6075000  
Y=574350

Topografinis planas suderintas ir integruotas į TOPD, unikalus nr. 41-19-3810			
GEODEZININKAS D. MIKELIONIS IGKV-1103 individualios veiklos pažymėjimas nr. 654077		Koordinačių sistema - LKS-94 Aukščių sistema - LAS07	
PAREIGOS	V. PAVARDĖ	PARAŠAS	DATA
Geodezininkas	D. Mikelionis		2019-06-18
Kvalif. nr. IGKV-1103		OBJEKTO Vilniaus r. sav. Sudervės sen. Putniškių k.	
A. V.		BRĖŽINIO PAVADINIMAS TOPOGRAFINIS PLANAS M 1:500	

DEMOKRATIŠTINIO BODIKLIAI.

**AIŠKINAMASIS RAŠTAS**

**BENDRIEJI STATINIO „PRAMONĖS PASKIRTIES PASTATO (7.8) VILNIAUS R. SAV.,  
SUDERVĖS SEN., PUTINIŠKIŲ K., VILNIAUS G. 36, SKLYPO KAD. NR. 4184/0400:675  
STATYBOS PROJEKTAS“ RODIKLIAI**

<b>Pavadinimas</b>	<b>Mato vienetas</b>	<b>Kiekis</b>	<b>Pastabos</b>
<b>I. SKLYPAS</b>			
1. sklypo plotas	m <sup>2</sup>	34700	
2. užstatymo intensyvumas	%	14	
3. užstatymo tankis	%	14	
4. Želdynų plotas	%	30	
<b>II. PASTATAI</b>			
1. Pastato paskirties rodikliai.	Projektuojamas Pramonės paskirties pastatas		
2. Pastato bendras plotas.	m <sup>2</sup>	1985.19	
3. Pastato naudingasis plotas.	m <sup>2</sup>	1985.19	
4. Pastato tūris.	m <sup>3</sup>	13136	
5. Aukštų skaičius.	vnt.	2	
6. Pastato aukštis.	m	8.30	
7. Energinio naudingumo klasė.		A+	
8. Pastato (patalpų) akustinio komforto sąlygų klasė.		C	
9. Pastato atsparumas ugniai	MJ/m <sup>2</sup>	II	
10. Kiti specifiniai pastato rodikliai.	-	-	
2. Pastato paskirties rodikliai.	Esamas Gamybinis pastatas		
3. Pastato bendras plotas.	m <sup>2</sup>	2795.51	
4. Pastato naudingasis plotas.	m <sup>2</sup>	2795.51	
5. Pastato tūris.	m <sup>3</sup>	26000	
6. Aukštų skaičius.	vnt.	2	
7. Pastato aukštis.	m	12	
<b>III. KITI INŽINERINIAI STATINIAI</b>			
1. Plokšti horizontalūs inžineriniai statiniai (terasos, aikštelė)	m <sup>2</sup>		3752

Projekto vadovas Lauras Paulauskas \_\_\_\_\_

**PRITARIU :**

Statytojas: **UAB Rielko** \_\_\_\_\_

# PROJEKTINIŲ PASIŪLYMU AIŠKINAMASIS RAŠTAS

*Projektinė dokumentacija parengta vadovaujantis projektavimo metu galiojančiais teritorijos planavimo dokumentais, Statybos techniniais reglamentais bei kitais projektavimą ir statybą reglamentuojančiais teisės aktais. Techninio projekto sprendiniai nepažeidžia trečiųjų asmenų interesų bei atitinka visas priešgaisrines, aplinkosaugines, higienos, statybos normas, taisykles ir reikalavimus.*

## 1. SKLYPO SUTVARKYMAS

### 1. SKLYPO SUTVARKYMAS

#### 1.2 Sklypo sutvarkymas

Sklype Vilniaus R. Sav., Sudervės Sen., Putiniškių K., Vilniaus G. 36, projektuojamas pramonės paskirties pastatas.

Žemės sklypo plotas 34700 m<sup>2</sup>. Planuojamas sklypo užstatymo tankumas 14%,- intensyvumas 14%.

Pagrindinis įvažiavimas į sklypą yra iš pietų pusės.

Statomas pastatas yra sklypo viduryje.

Sklype jau yra pastatytas gamybinis pastatas su administracinėmis patalpomis.

Normatyviniai atstumai nuo pastatų iki sklypo ribų išlaikomi. Gretimų sklypų teritorijos pažeidimas ar naudojimas statybos metu be raštiško gretimų sklypų savininkų sutikimo yra draudžiamas.

Sklypo dalyje prie įvažiavimų į sandėliavimo ir gamybos patalpas numatoma asfalto danga. Patekimui į administracines patalpas numatoma betoninių trinkelų danga. Neužstatyta sklypo dalis – veja, sunkiasvorių transport priemonių aikštelė, aikštelė medžiagų sandėliavimui numatoma už pastato, vakarinėje sklypo dalyje. Inžineriniai tinklai: Techninio projekto metu bus projektuojami vandentiekio, nuotekų ir elektros tinklai pagal išduotas projektavimo sąlygas.

Numatomoje įrengti atviroje medžiagų sandėliavimo aikštelėje bus sandėliuojama didelių gabaritų vedinimo sistemų įranga. Aikštelės pagrindas bus asfalto danga.

Minimalus automobilių stovėjimo vietų skaičius:

Gamybai reikalinga 1 vieta nuo 100m<sup>2</sup> ploto. Taigi, viso reikalinga 13 vietų, sandėliui reikalingos 3 vietos ir administracijai 5 vietos. Viso reikalinga įrengti minimaliai 21 automobilių stovėjimo vietą sklypo ribose. Numatoma įrengti 30 automobilių stovėjimo vietų.

#### 1.3 Specialiosios naudojimo sąlygos

Apribojimai:

I- ryšių linijų apsaugos zonos;

II- kelių apsaugos zonos;

XXI- žemės sklypai, kuriuose įrengtos valstybei priklausiančios melioracijos sistemos bei įrenginiai.

Esami servitutai:

Kelio servitutas (viešpataujantis daiktas);

Kelio servitutas (tarnaujantis daiktas);

Teisė aptarnauti požemines ir antžemines komunikacijas (tarnaujantis daiktas).

Projektuojami servitutai:

Teisė tiesti požemines ir antžemines komunikacijas (tarnaujantis daiktas);  
Tesiė aptarnauti požemines ir antžemines komunikacijas (tarnaujantis daiktas);  
Kelio servitutas – teisė važiuoti transport priemonėmis, teisė naudotis pėsčiųjų taku (tarnaujantis daiktas).

## **Poveikis aplinkai**

Pagal STR 1.04.04:2017 „Statinio projektavimas, projekto ekspertizė” 13 priedo 8.1.p., Lietuvos Respublikos planuojamos ūkinės veiklos poveikio aplinkai vertinimo įstatymo 1 ir 2 priedus pastate ir jo teritorijoje planuojama ūkinė veikla nepatenka į numatytus punktus todėl poveikio aplinkai vertinimo procedūros neprivalomos.

## **2. ARCHITEKTŪRA**

### **2.1 Statinių tūris, fasadai**

Statomas pramonės paskirties pastatas vieno aukšto kurio administracinė dalis yra dviejų aukštų. Pagrindiniai įėjimai į administracinę dalį yra rytų pusėje. Pagrindiniai vartai į gamybinę ir sandėliavimo pastato dalis taip pat numatomi rytų pusėje. Papildomi vartai numatomi įrengti šiaurės ir pietų pusėje. Stogas pagrindiniam tūriui projektuojamas dvišlaitis. Administracinės dalies- sutapdintas. Sienos iš rytų pusės kur yra paradinė pastato dalis mūrinės su klinkerio apdaila. Kitur sienos iš „Sandwich” tipo plokščių. Cokolio apdaila – dekoratyvinis tinkas, stogo danga – skarda. Administracinės dalies fasadai apšiltinami ne mažiau kaip 25cm, o cokolis 20cm putų polistirolu, stogas apšiltinamas ne mažiau kaip 35cm polistirolu.

### **2.2 Statinių patalpos**

Administracijos bendras plotas 278.58 m<sup>2</sup>, gamybos 1277.30 m<sup>2</sup>, Sandėlio 429.31 m<sup>2</sup>, atviros lauko sandėliavimo aikštelės 1470.00 m<sup>2</sup>. Pastate numatomos šios patalpos: holas, sandėlininkų kabinetas, koridorius, vyrų rūbinė, san. Mazgai, dušai, rūbinės, valgykla, meistrų kabinetas, klientų aptarnavimo su laukimo zona, pasitarimų kambarys, buhalterijų kabinetas, virtuvėlė, direktoriaus kabinetas, kabinetas.

**Numatoma/planuojama veikla** – iš skardos lankstomi ortakiai. Numatomas darbuotojų skaičius gamybos ir sandėlio zonoje – 30 darbuotojų, administracinėje zonoje -15 darbuotojų.

**Transporto srautas** per darbo dieną, vidutiniškai, du dideli krovininiai automobiliai ir trys mažesni krovininiai automobiliai plus darbuotojų transportas darbo dienos pradžioje ir pabaigoje.

### **2.3 Priešgaisrinė sauga**

#### **Gaisrinė sauga**

Pastatai projektuojami taip, kad kilus gaisrui:

- statinio laikančiosios konstrukcijos tam tikrą laiką išlaiko apkrovas;
- ribojamas ugnies bei dūmų plitimas;
- žmonės gali saugiai išeiti iš statinio arba galima gelbėti kitomis priemonėmis;
- pradeda veikti įrengta gaisrinė signalizacija;
- ugniagesiai gelbėtojai gali saugiai dirbti.

Statiniai projektuojami remiantis:

- Esminiai statinio reikalavimai. Gaisrinė sauga;
- Gaisrinės saugos pagrindiniai reikalavimai;
- Gaisro aptikimo ir signalizavimo sistemoms projektavimo ir įrengimo taisyklės;

## 2.4 Pastatų konstrukcijos

Projektuojamų pastatų pamatai poliniai gręžtiniai, cokolis tinkuojamas. Išorės sienos mūrijamos iš blokelių, kurie apšildomi šiltinamąja medžiaga.

Statinio stogai – dvišlaičiai. Administracinės dalies stogo laikančių konstrukcijų karkasas – gelžbetonio, mūrinės sienos su gelžbetoninėmis perdangos plokštėmis. Stogo danga – bitumas. Langai – plastiko profiliai su selektyvinio stiklo paketais; durys - plastiko profiliai su selektyvinio stiklo paketais.

Sandėliavimo bei gamybos pastato dalies stogo konstrukcija- metalinių santvarų.

## 4. PROJEKTINIŲ SPRENDINIŲ ATITIKTIS:

Projekto sprendiniai atitinka:

- Privalomiesiems Projekto dokumentams;
- Teritorijų planavimo dokumentams;
- Esminiams statinio ir statinio architektūros reikalavimams;
- Aplinkos apsaugos reikalavimams;
- Kraštovaizdžio apsaugos reikalavimams;
- Trečiųjų asmenų interesų apsaugos reikalavimams

**ŠIS PROJEKTAS ATITINKA LIETUVOS RESPUBLIKOS ĮSTATYMUS, ĮSTATYMUS LYDINČIUS TEISĖS AKTUS, GALIOJANČIAS NORMAS IR TAISYKLES.**

*Projekto vadovas Lauras Paulauskas* \_\_\_\_\_  
(parašas)



# BRĚŽINIAI

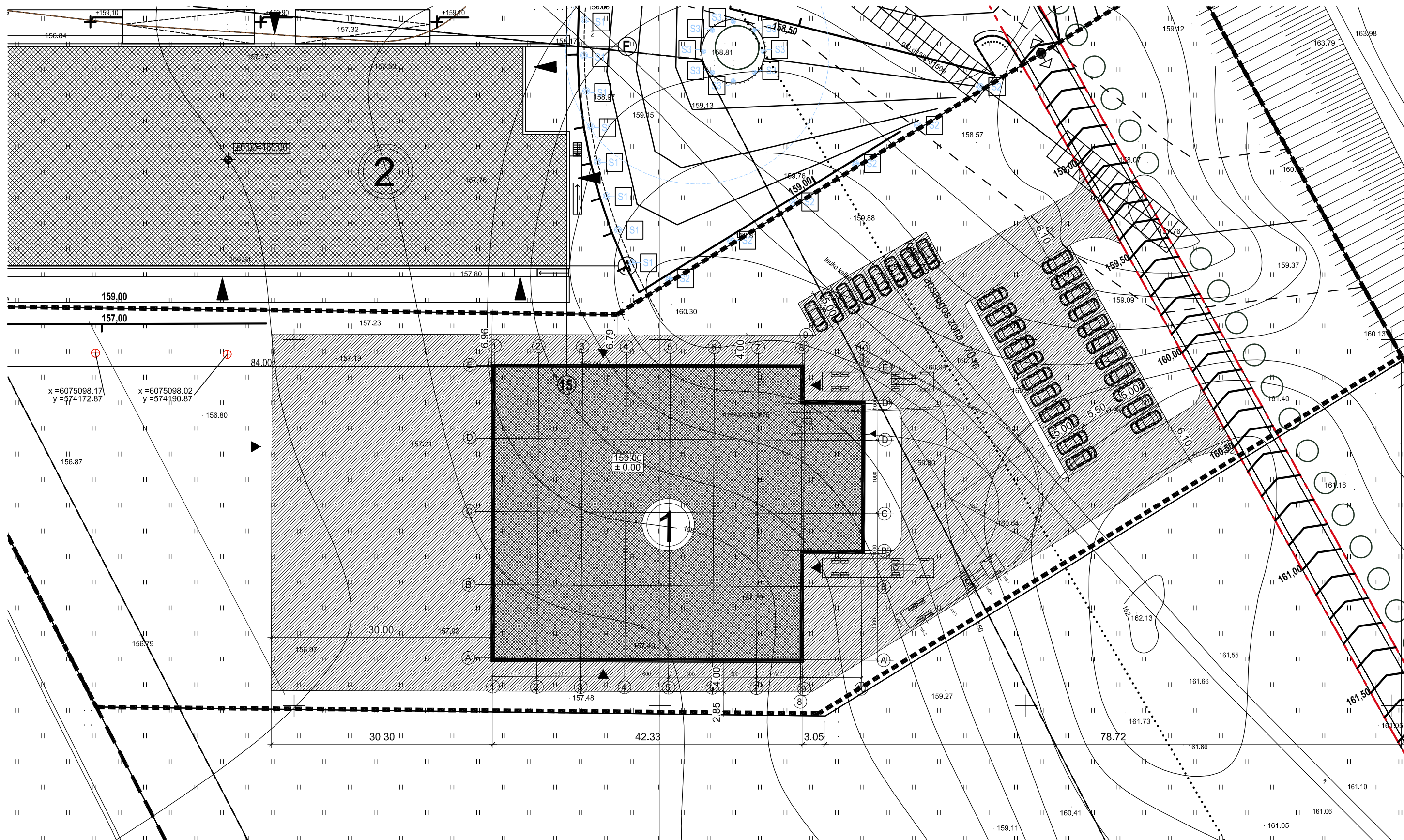

SUTARTINIAI ŽENKLAI			
①	Projektuojamas pastatas	.....	Kelio apsaugos juosta
②	Esamas pastatas	-----	Drenažo Ø150 apsaugos zona - 2x10 m
—	Sklypo riba	-----	Servituto riba
---	Sklypo užstatymo zonos riba	◀	Pagrindiniai įėjimai
.....	Sklypo dalių ribos	←	Įvažiavimas į sklypą

<p><b>Lauras Paulauskas</b> ARCHITEKTAS mob. tel. - 86 83 48736 www.archLP.lt el.paštas - lauras.paulauskas@gmail.com</p>	MB „Architektas Lauras“ Įmonės kodas 304430536				
	Ateistato Nr. išdavimo data	Pareigos	Pavardė	Parašas	Data
	A 1595	PV	L.Paulauskas		2018
A 1595	Arch.	L.Paulauskas		2018	
	Arch.	V.Masiokas		2018	

Statinio pavadinimas:  
**GAMYBINIO PASTATO (8.8) SU SANDĖLIAVIMO IR ADMINISTRACIJOS PATALPOMIS VILNIAUS R.SAV., SUDERVĖS SEN., PUTINIŠKIŲ K., VILNIAUS G. 36, SKLYPO KAD. NR. 4184/0400:675, STATYBOS PROJEKTAS**

Brėžinio pavadinimas:  
**Sklypo Planas**  
**M 1 : 500**

Statytojo (užsakovo) pavadinimas:		Objekto nr.	Nr. sklype	Proj. etapas	Proj. dalis	Laidos Nr.	Lapas	Lapų
UAB Rielko		620		TDP				

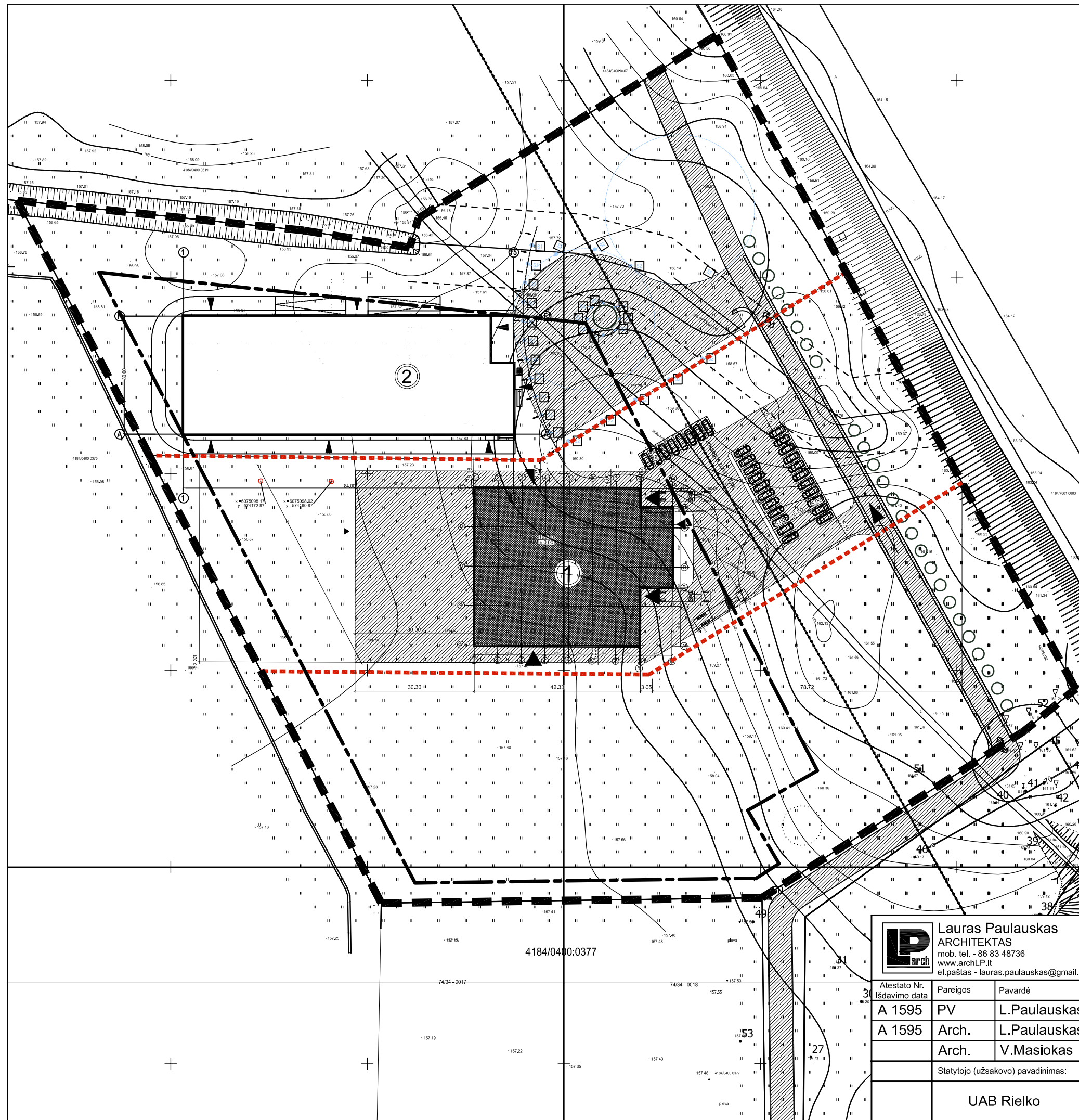

### SUTARTINIAI ŽENKLAI

①	Projektuojamas pastatas
②	Esamas pastatas
— — — — —	Sklypo riba
- - - - -	Sklypo užstatymo zonos riba
- · - · - · -	Sklypo dalių ribos
· · · · ·	Kelio apsaugos juosta
◀	Pagrindiniai įėjimai
←	Įvažiavimas į sklypą

### PAGRINDINIAI RODIKLIAI

Sklypo plotas, m <sup>2</sup>	34700
Sklypo dalies plotas, m <sup>2</sup>	11013
Sklypo užstatymo intensyvumas, %	14
Sklypo užstatymo tankumas, %	14
Užstatytas žemės plotas, m <sup>2</sup>	4612.00
Pastato bendras plotas, m <sup>2</sup>	1985.19



Lauras Paulauskas  
ARCHITEKTAS  
mob. tel. - 86 83 48736  
www.archLP.lt  
el.paštas - lauras.paulauskas@gmail.com

MB „Architektas Lauras“  
Įmonės kodas 304430536

Statinio pavadinimas:  
GAMYBINIO PASTATO (8.8) SU SANDĖLIAVIMO IR ADMINISTRACIJOS  
PATALPOMIS VILNIAUS R.SAV., SUDERVĖS SEN., PUTINIŠKIŲ K.,  
VILNIAUS G. 36, SKLYPO KAD. NR. 4184/0400:675,  
STATYBOS PROJEKTAS

Atestato Nr. Išdavimo data	Pareigos	Pavardė	Parašas	Data	Brėžinio pavadinimas:	Laida					
A 1595	PV	L.Paulauskas		2018	Sklypo Planas M 1 : 1000						
A 1595	Arch.	L.Paulauskas		2018							
	Arch.	V.Masiokas		2018							
Statytojo (užsakovo) pavadinimas:					Objekto nr.	Nr. sklype	Proj. etapas	Proj. dalis	Laidos Nr.	Lapas	Lapų
UAB Rielko					620		TDP				

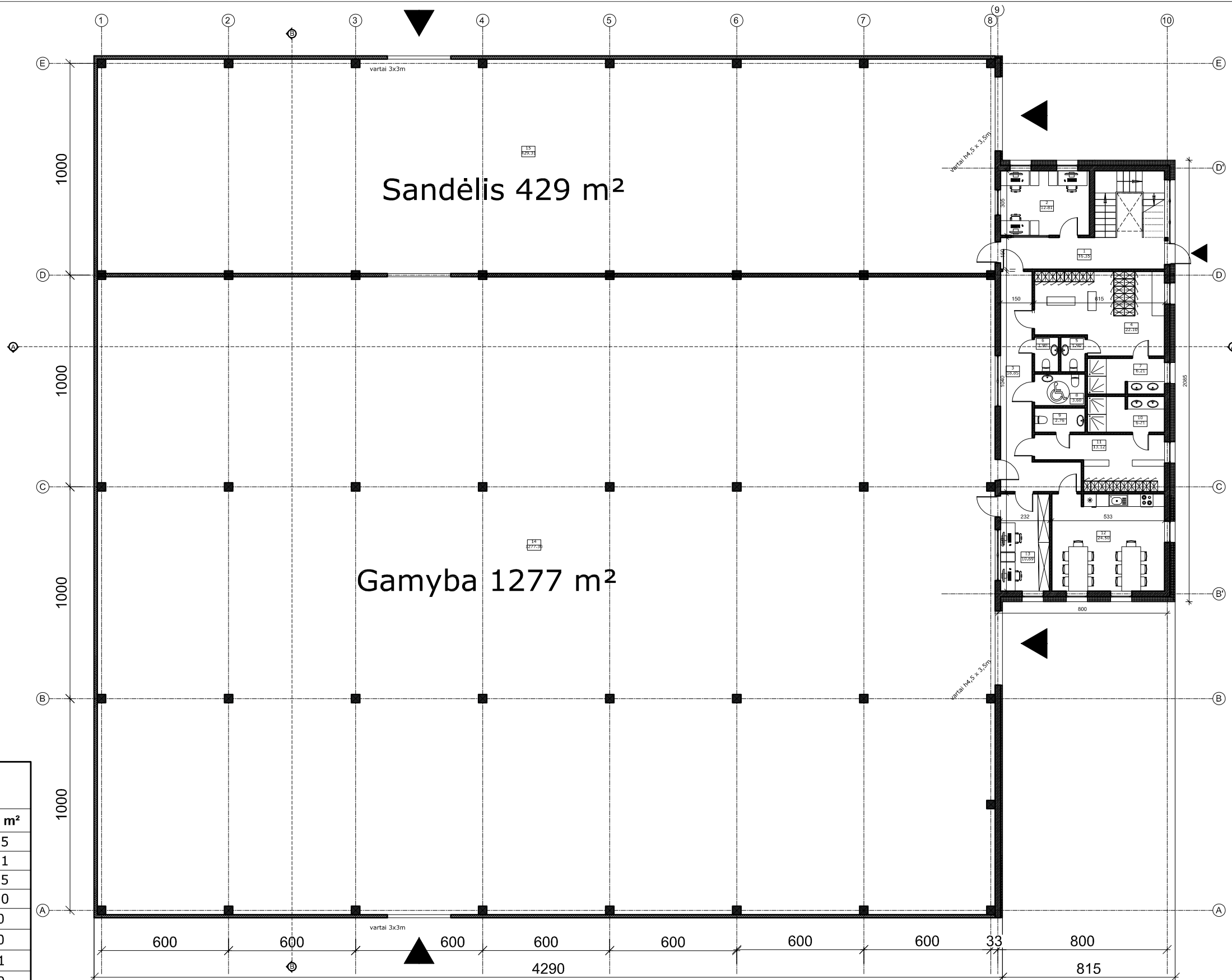

Pastato patalpų eksplikacija		
Nr.	Patalpos pavadinimas	Plotas m²
1	Holas	16.35
2	Sandėlininkų kabinetas	12.81
3	Koridorius	18.85
4	Vyrų rūbinė	22.10
5	San. mazgas	1.90
6	San. mazgas	1.90
7	Dušai	6.21
8	San. mazgas	3.60
9	San. mazgas	2.76
10	Dušai	6.21
11	Moterų rūbinė	13.12
12	Valgykla	24.50
13	Meistrų kabinetas	10.69
14	Gamyba	1277.30
15	Sandėlis	429.31
<b>Iš viso:</b>		<b>1847.59</b>

 <b>Lauras Paulauskas</b> ARCHITEKTAS mob. tel. - 86 83 48736 www.archLP.lt el.paštas - lauras.paulauskas@gmail.com	Statinio pavadinimas: <b>GAMYBINIO PASTATO (8.8) SU SANDĖLIAVIMO IR ADMINISTRACIJOS PATALPOMIS VILNIAUS R.SAV., SUDERVĖS SEN., PUTINIŠKIŲ K., VILNIAUS G. 36, SKLYPO KAD. NR. 4184/0400:675, STATYBOS PROJEKTAS</b>							
	Brėžinio pavadinimas: <b>I A planas</b> <b>M 1 : 200</b>							
Atestato Nr. Išdavimo data <b>A 1595</b>	Pareigos <b>PV</b>	Pavardė <b>L.Paulauskas</b>	Parašas <b>[Signature]</b>	Data <b>2018</b>				
	Arch. <b>Arch.</b>	L.Paulauskas <b>V.Masiokas</b>		2018				
Statytojo (užsakovo) pavadinimas: <b>UAB Rielko</b>		Objekto nr. <b>620</b>	Nr. sklype 	Proj. etapas <b>TDP</b>	Proj. dalis 	Laidos Nr. 	Lapas 	Lapų 

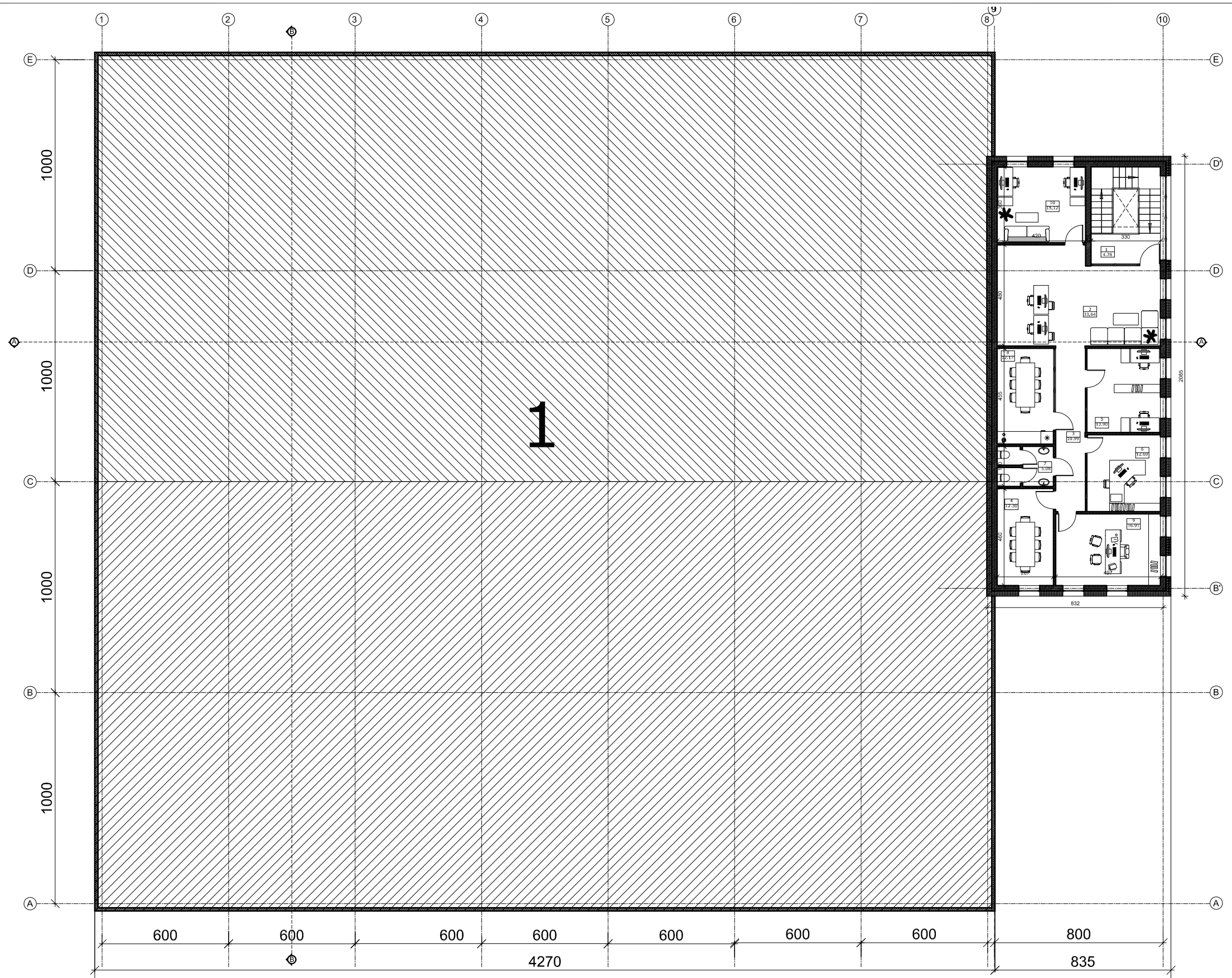

Pastato patalpų eksplikacija		
Nr.	Patalpos pavadinimas	Plotas m <sup>2</sup>
1	Holas	4.78
2	Laukimo zona/klientų aptarnavimas	33.64
3	Koridorius	10.99
4	Pasitarimų kambarys	12.30
5	Buhalterių kabinetas	13.90
6	Kabinetas	12.69
7	San. mazgas	5.08
8	Virtuvėlė	12.17
9	Direktoriaus kabinetas	16.91
10	Kabinetas	15.12
<b>Iš viso:</b>		<b>137.60</b>

 <b>Lauras Paulauskas</b> ARCHITEKTAS mob. tel. - 86 83 48736 www.archLP.lt el.paštas - lauras.paulauskas@gmail.com	Statinio pavadinimas: <b>GAMYBINIO PASTATO (8.8) SU SANDĖLIAVIMO IR ADMINISTRACIJOS PATALPOMIS VILNIAUS R.SAV., SUDERVĖS SEN., PUTINIŠKIŲ K., VILNIAUS G. 36, SKLYPO KAD. NR. 4184/0400:675, STATYBOS PROJEKTAS</b>			
	Atestato Nr. išdavimo data <b>A 1595</b>	Pareigos <b>PV</b>	Pavardė <b>L.Paulauskas</b>	Parašas <b>[Signature]</b>
	Arch. <b>A 1595</b>	Pavardė <b>L.Paulauskas</b>	Parašas <b>[Signature]</b>	Data <b>2018</b>
		Arch. <b>V.Masiokas</b>	Parašas <b>[Signature]</b>	Data <b>2018</b>
Brėžinio pavadinimas: <b>II A planas</b> <b>M 1 : 200</b>				
Statytojo (užsakovo) pavadinimas: <b>UAB Rielko</b>		Objekto nr. <b>620</b>	Nr. sklype <b>TDP</b>	Proj. etapas <b>TDP</b>
		Proj. dalis	Laidos Nr.	Lapas
				Lapų

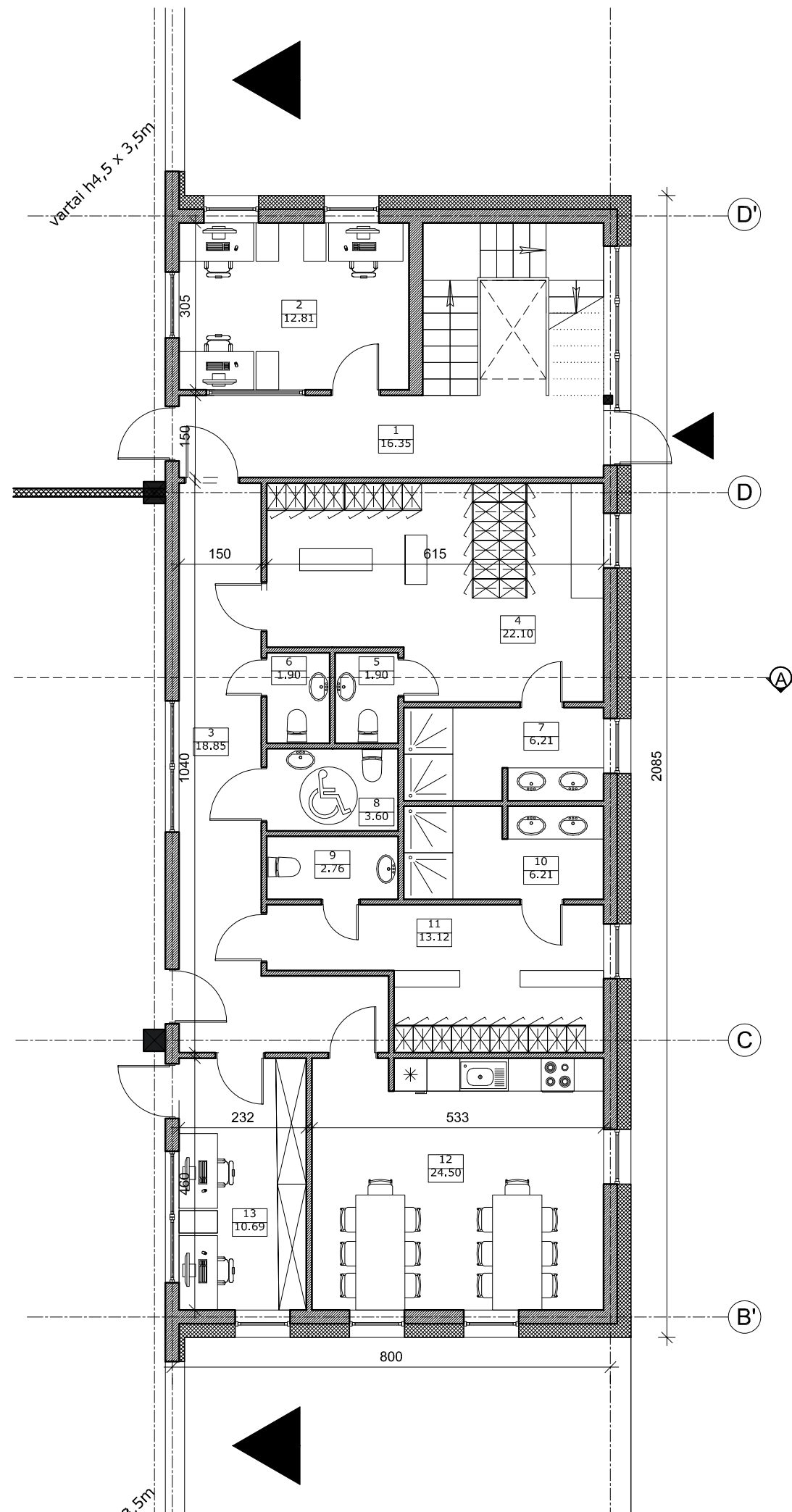

### Pastato patalpų eksplikacija

Nr.	Patalpos pavadinimas	Plotas m <sup>2</sup>
1	Holas	16.35
2	Sandėlininkų kabinetas	12.81
3	Koridorius	18.85
4	Vyrų rūbinė	22.10
5	San. mazgas	1.90
6	San. mazgas	1.90
7	Dušai	6.21
8	San. mazgas	3.60
9	San. mazgas	2.76
10	Dušai	6.21
11	Moterų rūbinė	13.12
12	Valgykla	24.50
13	Meistrų kabinetas	10.69
14	Gamyba	1277.30
15	Sandėlis	429.31
<b>Iš viso:</b>		<b>1847.59</b>

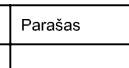
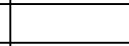
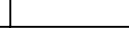
 <b>Lauras Paulauskas</b> ARCHITEKTAS mob. tel. - 86 83 48736 www.archLP.lt el.paštas - lauras.paulauskas@gmail.com	Statinio pavadinimas: GAMYBINIO PASTATO (8.8) SU SANDĖLIAVIMO IR ADMINISTRACIJOS PATALPOMIS VILNIAUS R.SAV., SUDERVĖS SEN., PUTINIŠKIŲ K., VILNIAUS G. 36, SKLYPO KAD. NR. 4184/0400:675, STATYBOS PROJEKTAS										
	Atestato Nr. Išdavimo data	Pareigos	Pavardė	Parašas	Data	Brėžinio pavadinimas:	Laida				
A 1595	PV	L.Paulauskas		2018	<b>I A planas</b> <b>M 1 : 100</b>						
A 1595	Arch.	L.Paulauskas		2018							
	Arch.	V.Masiokas		2018							
Statytojo (užsakovo) pavadinimas:					Objekto nr.	Nr. sklype	Proj. etapas	Proj. dalis	Laidos Nr.	Lapas	Lapų
UAB Rielko					620		TDP				

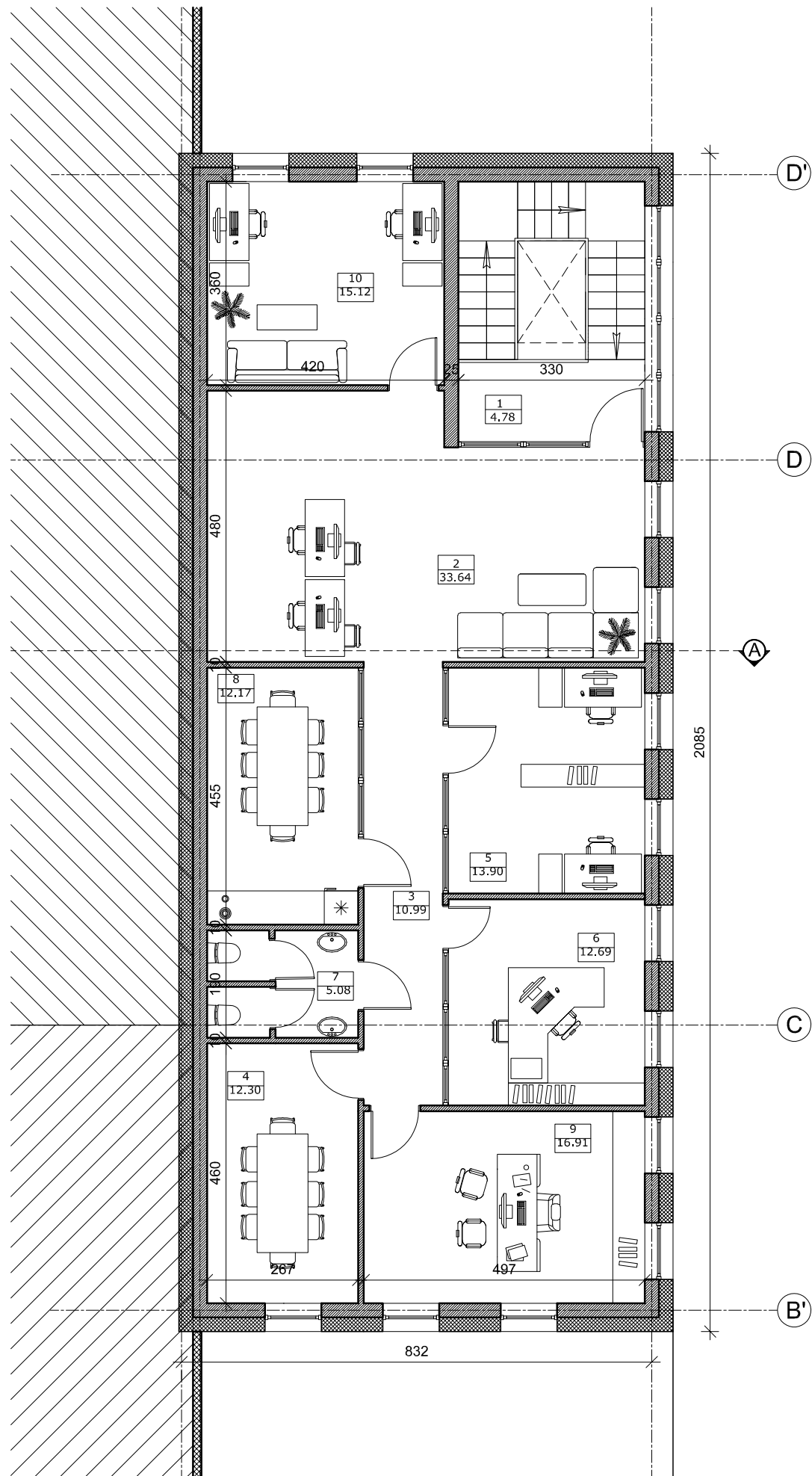

Pastato patalpų eksplikacija		
Nr.	Patalpos pavadinimas	Plotas m <sup>2</sup>
1	Holas	4.78
2	Laukimo zona/klientų aptarnavimas	33.64
3	Koridorius	10.99
4	Pasitarimų kambarys	12.30
5	Buhalterijų kabinetas	13.90
6	Kabinetas	12.69
7	San. mazgas	5.08
8	Virtuvėlė	12.17
9	Direktoriaus kabinetas	16.91
10	Kabinetas	15.12
<b>Iš viso:</b>		<b>137.60</b>

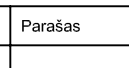
	<b>Lauras Paulauskas</b> ARCHITEKTAS mob. tel. - 86 83 48736 www.archLP.lt el.paštas - lauras.paulauskas@gmail.com				Statinio pavadinimas: GAMYBINIO PASTATO (8.8) SU SANDĖLIAVIMO IR ADMINISTRACIJOS PATALPOMIS VILNIAUS R.SAV., SUDERVĖS SEN., PUTINIŠKIŲ K., VILNIAUS G. 36, SKLYPO KAD. NR. 4184/0400:675, STATYBOS PROJEKTAS								
	Atestato Nr. išdavimo data <b>A 1595</b>		Pareigos <b>PV</b>		Pavardė <b>L.Paulauskas</b>		Parašas 		Data <b>2018</b>		Brėžinio pavadinimas: <b>II A planas</b> <b>M 1 : 100</b>		Laida 
Arch. <b>L.Paulauskas</b>					Arch. <b>V.Masiokas</b>					Data <b>2018</b>			
Statytojo (užsakovo) pavadinimas: <b>UAB Rielko</b>							Objekto nr. <b>620</b>	Nr. sklype 	Proj. etapas <b>TDP</b>	Proj. dalis 	Laidos Nr. 	Lapas 	Lapų 

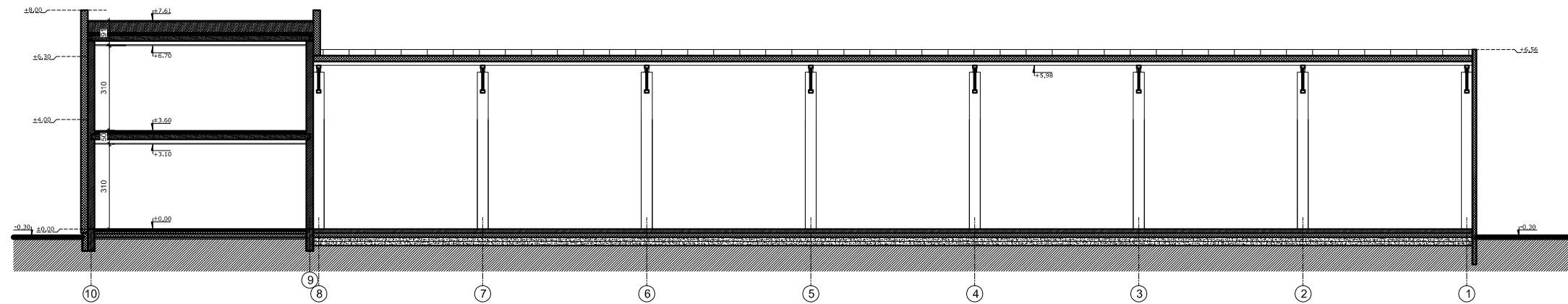

A - A  
M 1 : 200

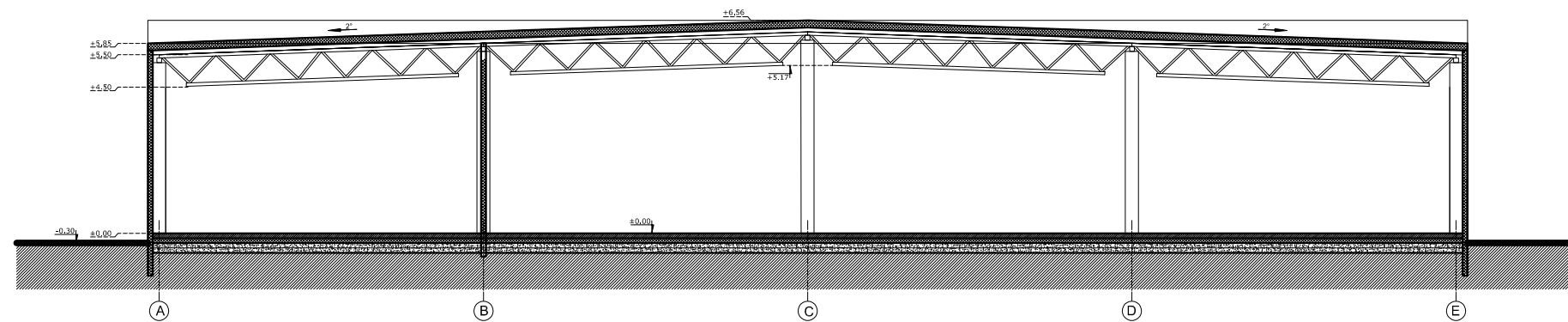

B - B  
M 1 : 200

 <b>Lauras Paulauskas</b> ARCHITEKTAS mob. tel. - 86 83 48736 www.archLP.lt el.paštas - lauras.paulauskas@gmail.com		MB „Architektas Lauras“ Įmonės kodas 304430536			Statinio pavadinimas: GAMYBINIO PASTATO (8.8) SU SANDĖLIAVIMO IR ADMINISTRACIJOS PATALPOMIS VILNIAUS R.SAV., SUDERVĖS SEN., PUTINIŠKIŲ K., VILNIAUS G. 36, SKLYPO KAD. NR. 4184/0400:675, STATYBOS PROJEKTAS						
Atestato Nr. Išdavimo data	Pareigos	Pavardė	Parašas	Data	Brėžinio pavadinimas:			Laida			
A 1595	PV	L.Paulauskas		2018	<b>Pjūviai</b> <b>M 1 : 200</b>						
A 1595	Arch.	L.Paulauskas		2018							
	Arch.	V.Masiokas		2018							
Statytojo (užsakovo) pavadinimas:					Objekto nr.	Nr. sklype	Proj. etapas	Proj. dalis	Laidos Nr.	Lapas	Lapų
UAB Rielko					620		TDP				



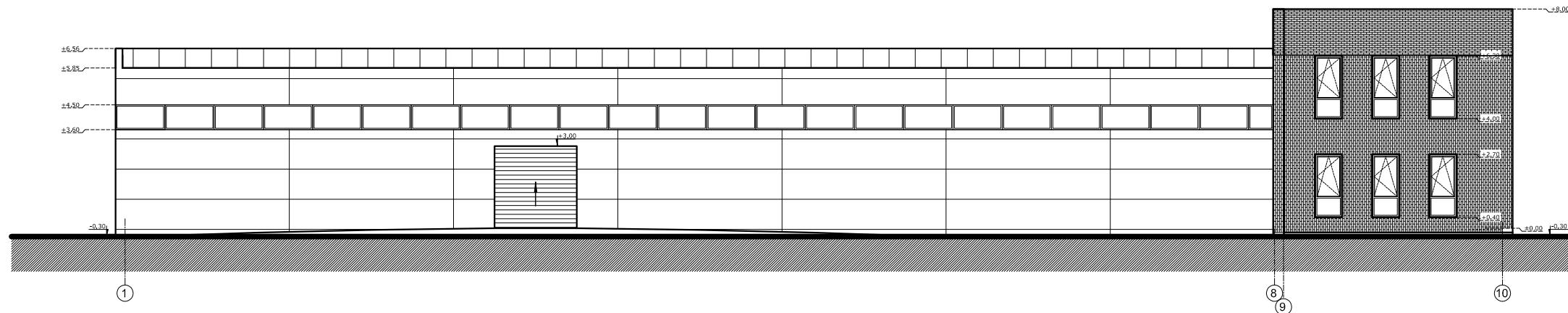
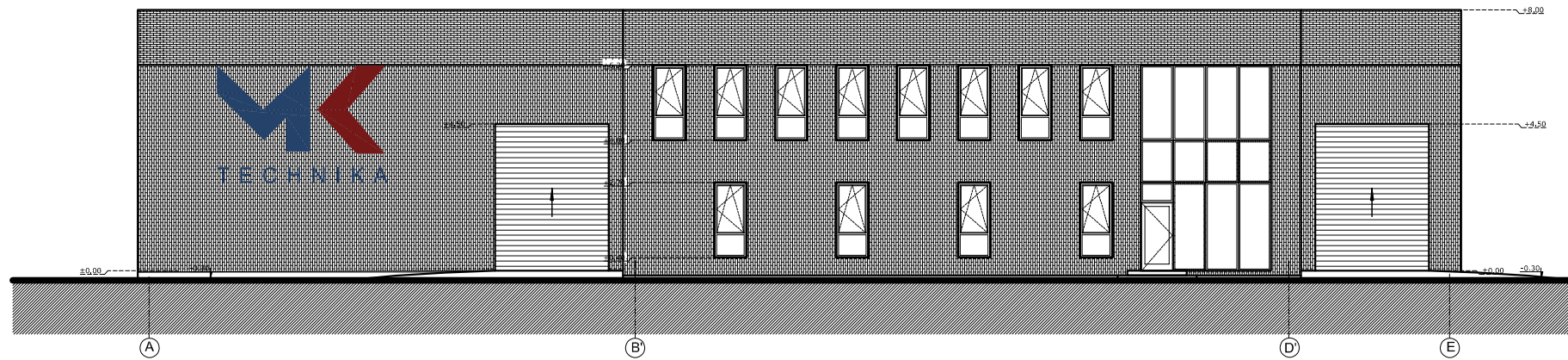

 <b>Lauras Paulauskas</b> ARCHITEKTAS mob. tel. - 86 83 48736 www.archLP.lt el.paštas - lauras.paulauskas@gmail.com					MB „Architektas Lauras“ Įmonės kodas 304430536			Statinio pavadinimas: GAMYBINIO PASTATO (8.8) SU SANDĖLIAVIMO IR ADMINISTRACIJOS PATALPOMIS VILNIAUS R.SAV., SUDERVĖS SEN., PUTINIŠKIŲ K., VILNIAUS G. 36, SKLYPO KAD. NR. 4184/0400:675, STATYBOS PROJEKTAS			
Atestato Nr. Išdavimo data	Pareigos	Pavardė	Parašas	Data	Brėžinio pavadinimas:			Laida			
A 1595	PV	L.Paulauskas		2018	<b>Fasadai</b> <b>M 1 : 200</b>						
A 1595	Arch.	L.Paulauskas		2018							
	Arch.	V.Masiokas		2018							
Statytojo (užsakovo) pavadinimas:					Objekto nr.	Nr. sklype	Proj. etapas	Proj. dalis	Laidos Nr.	Lapas	Lapų
UAB Rielko					620		TDP				

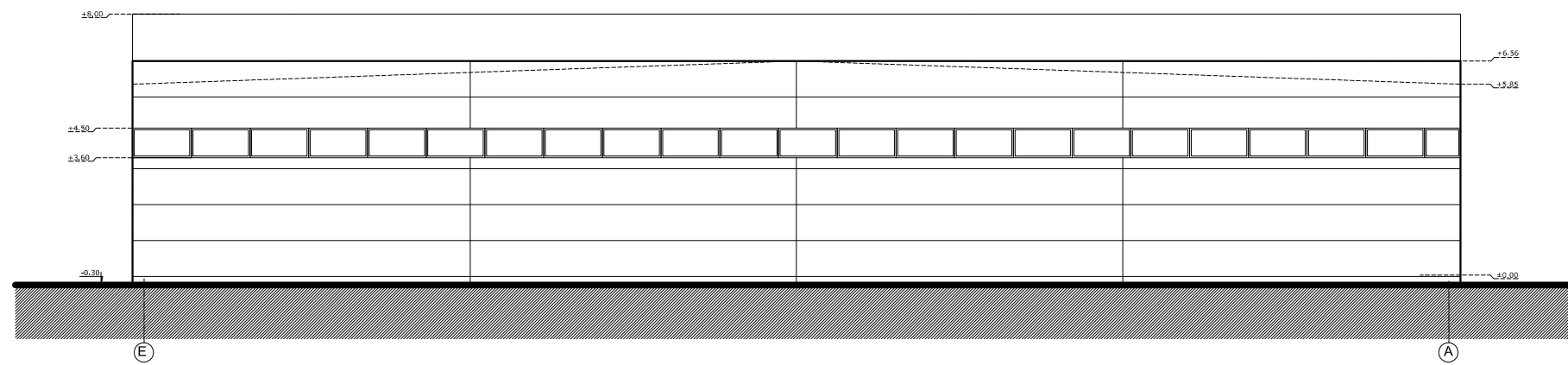
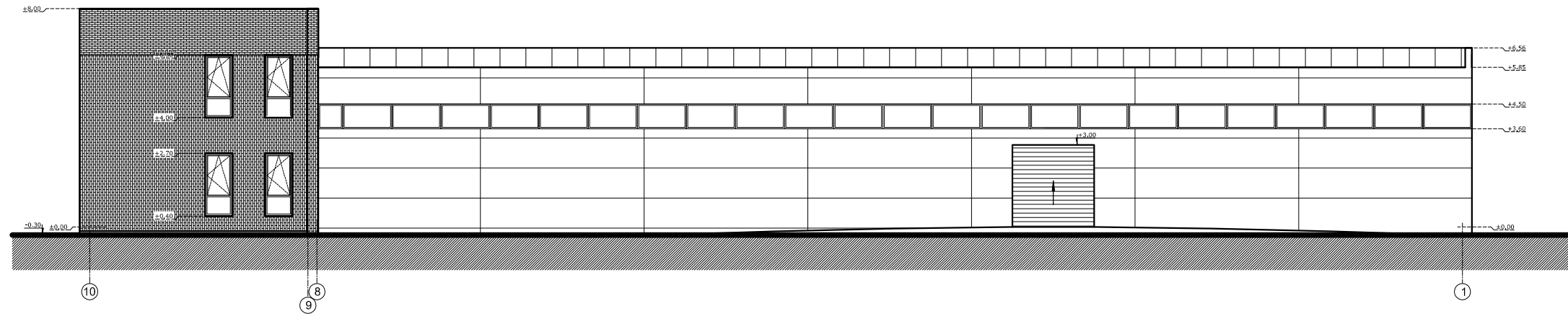

 <b>Lauras Paulauskas</b> ARCHITEKTAS mob. tel. - 86 83 48736 www.archLP.lt el.paštas - lauras.paulauskas@gmail.com					Statinio pavadinimas: <b>GAMYBINIO PASTATO (8.8) SU SANDĖLIAVIMO IR ADMINISTRACIJOS PATALPOMIS VILNIAUS R.SAV., SUDERVĖS SEN., PUTINIŠKIŲ K., VILNIAUS G. 36, SKLYPO KAD. NR. 4184/0400:675, STATYBOS PROJEKTAS</b>						
Atestato Nr. Išdavimo data	Pareigos	Pavardė	Parašas	Data	Brėžinio pavadinimas:			Laida			
A 1595	PV	L.Paulauskas		2018	<b>Fasadai</b> <b>M 1 : 200</b>						
A 1595	Arch.	L.Paulauskas		2018							
	Arch.	V.Masiokas		2018							
Statytojo (užsakovo) pavadinimas:					Objekto nr.	Nr. sklype	Proj. etapas	Proj. dalis	Laidos Nr.	Lapas	Lapų
UAB Rielko					620		TDP				



 <b>Lauras Paulauskas</b> ARCHITEKTAS mob. tel. - 86 83 48736 www.archLP.lt el.paštas - lauras.paulauskas@gmail.com	MB „Architektas Lauras“ Įmonės kodas 304430536				Statinio pavadinimas: GAMYBINIO PASTATO (8.8) SU SANDĖLIAVIMO IR ADMINISTRACIJOS PATALPOMIS VILNIAUS R.SAV., SUDERVĖS SEN., PUTINIŠKIŲ K., VILNIAUS G. 36, SKLYPO KAD. NR. 4184/0400:675, STATYBOS PROJEKTAS						
	Atestato Nr. Išdavimo data	Pareigos	Pavardė	Parašas	Data	Brėžinio pavadinimas:			Laida		
A 1595	PV	L.Paulauskas		2018	<b>Pastato su gretima urbanistine          aplinka vizualizacija</b>						
A 1595	Arch.	L.Paulauskas		2018							
	Arch.	V.Masiokas		2018							
Statytojo (užsakovo) pavadinimas:					Objekto nr.	Nr. sklype	Proj. etapas	Proj. dalis	Laidos Nr.	Lapas	Lapų
UAB Rielko					620		TDP				