

VAIDA ADOMAITIENĖ

INDIVIDUALIOS VEIKLOS VYKDYMO PAŽYMA
NR. 057772

mob. 8 689 46080
e-mail: vaida.adomaitiene@gmail.com

PROJ. NR. _____ 2019/02

PAVADINIMAS PASTATO PRITAIKYTO KAIMO TURIZMUI
MARIJAMPOLĖS SAV. MARIJAMPOLĖS SEN.
DAMBAVOS K. DAMBAVOS G.9 STATYBOS
PROJEKTO PROJEKTINIAI PASIŪLYMAI

STATYTOJAS P. I.



ADRESAS MARIJAMPOLĖS SAV. MARIJAMPOLĖS SEN.
DAMBAVOS K., DAMBAVOS G.9
UNIKALUS NR. 4400-3781-4796

STATYBOS RŪŠIS NAUJO STATINIO STATYBA

NAUDOJIMO PASKIRTIS ŽEMĖS ŪKIO

STATINIO KATEGORIJA NEYPATINGAS STATINYS

PROJEKTO ETAPAS PROJEKTINIAI PASIŪLYMAI (PP)

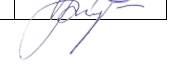
	Atestato Nr.	Vardas, pavardė	Parašas
PV	A 441	Aušra Lukoševičienė	
PDV	A 441	Aušra Lukoševičienė	
Arch.		Vaida Adomaitienė	

2019 m. rugsėjo mėn.
MARIJAMPOLĖ

**PROJEKTINIŲ PASIŪLYMŲ BYLOS PRIDEDAMŲJŲ DOKUMENTŲ IR BRĖŽINIŲ
ŽINIARAŠTIS**

Eil Nr.	Dokumento numeris žymuo	Dokumento pavadinimas	Pastabos
		1. BENDROJI DALIS	
1.	2019/02-01-PP-BDŽ-1	1.1 PROJEKTINIŲ PASIŪLYMŲ BYLOS DOKUMENTŲ IR BRĖŽINIŲ ŽINIARAŠTIS	1 lapas
		1.2 PROJEKTINIŲ PASIŪLYMŲ RENGIMO UŽDUOTIS	1 lapas
2.	2019/102-01-PP-AR-1	1.3 AIŠKINAMASIS RAŠTAS	2 lapai
		2. BRĖŽINIAI	
	2019/02-01-03-PP-SP.B-01	SKLYPO SUTVARKYMO PLANAS M1:500	1 lapas
	2019/107-01-02-PP -SA.B-01	PIRMO AUKŠTO PLANAI M1:100	1 lapas
	2019/02-01-02-PP -SA.B-02	ANTRO AUKŠTO PLANAS M1:100	1 lapas
	2019/02-01-02-PP -SA.B-03	STOGO PLANAS M1:100	1 lapas
	2019/02-01-PP -SA.B-04	FASADAS A-C, 4-1 M1:100	1 lapas
	2019/02-01-PP -SA.B-05	FASADAS C-B, 2-3 M1:100	1 lapas

Projektinių pasiūlymų rengimo užduotis

Architektūros ir teritorijų planavimo
skyriaus vyriausioji specialistė
PRITARIU _____
Gintarė Urbonė

STATYTOJAS: ██████████

ADRESAS: Marijampolės sav., Marijampolės sen., Dambravos k., Dambravos g. 9

2019 m. Rugpjūčio 12 d.

STATYBOS PROJEKINIŲ PASIŪLYMŲ RENGIMO UŽDUOTIS

(pagal STR 1.04.04:2017 „Statinio projektavimas, projekto ekspertizė“)

Informacija apie planuojamus statyti statinius:		
1.	Statinio pavadinimas	Kaimo turizmo sodyba
2.	Statybos rūšis	Nauja statyba
3.	Statinio kategorija	Neypatingas
4.	Statinių tipas	Poilsio paskirties pastatas
5.	Statinio naudojimo paskirtis	Negyvenamoji
Žemės sklypo techniniai ir paskirties rodikliai:		
6.	Adresas	Marijampolės sav., Marijampolės sen., Dambravos k., Dambravos g. 9
7.	Žemės sklypo kadastro Nr.	5134/0001:48
8.	Pagrindinė naudojimo paskirtis	Žemės ūkio
9.	Naudojimo būdas	Kiti žemės ūkio paskirties žemės sklypai
10.	Nuosavybės teisė	Paulius Isoda
11.	Žemės sklypo plotas, ha	1,2642
12.	Esamas sklypo užstatymo plotas, m ²	79
12.1.	Planuojamas sklypo užstatymo plotas, m ²	290,00
13.	Esamas sklypo užstatymo tankumas, %	0,39
13.1.	Planuojamas sklypo užstatymo tankumas, %	2,3
14.	Esamas bendras pastatų plotas, m ²	61,19
14.1.	Planuojamas bendras pastatų plotas, m ²	350,42
15.	Esamas sklypo užstatymo intensyvumas, %	1
15.1.	Planuojamas sklypo užstatymo intensyvumas, %	1
16.	Esamas kietų dangų plotas, m ²	--
16.1.	Planuojamas kietų dangų plotas, m ²	70

17.	Esamų pastatų aukštis, m	6,46
17.1.	Projektuojamų pastatų aukštis, m	8,50
Projektuojamų statinių techniniai ir paskirties rodikliai, statinių aprašymas:		
18.	Projektuojamų pastatų išorės apdailos medžiagos	Skalūno plokštelių danga
19.	Projektuojamų pastatų spalvos	Pilka
20.	Stogo konstrukcija (vienšlaitis, dvišlaitis, arkinis, plokščias...)	Šlaitiniai stogai
21.		
22.		
Projektinių pasiūlymų paskirtis:		
23.	Išreikšti Statytojo sumanyto projektuoti statinio architektūros ir kitų pagrindinių sprendinių idėja.	
24.	Informuoti visuomenę apie statinio, kuriam Teritorijų planavimo įstatymo 22 straipsnyje nustatytais atvejais parengti teritorijų planavimo dokumentai ir statyba konkrečiame sklype leidžiama, numatomą projektavimą.	
25.	Specialiesiems architektūros reikalavimams gauti.	
26.	Nustatyti žemės sklypo teritorijos naudojimo reglamento parametrus, kai teritorijų planavimo įstatymo 22 straipsnio nustatytais atvejais parengti teritorijų planavimo dokumentai ir statyba konkrečiame žemės sklype leidžiama.	
Statytojo pateikiami dokumentai ir kiti duomenys:		
27.	Žemės sklypo planas	
28.	Nekilnojamojo turto registro centrinio duomenų banko išrašas (žemės sklypo nuosavybę patvirtinantys dokumentai)	
29.		
Projektinių pasiūlymų sudėtis:		
30.	1. Aiškinamasis raštas	
31.	2. Grafinė dalis	
32.	2.1. Žemės sklypo sutvarkymo schema	
33.	2.2. Statinių planai	
34.	2.3. Statinių charakteringi pjūviai	
35.	2.4. Statinių fasadai	
36.	2.5. Vizualizacija aplinkoje	
Kiti duomenys:		
	Projektinių pasiūlymų parengimo terminas -10 d.d.	
	Statytojui pateikiama 1 egz. projektinių pasiūlymų ir 1 CD	

Projektinių pasiūlymų rengėjas



PDA V. Adomaitienė

(Vardas, pavardė, parašas)

AIŠKINAMASIS RAŠTAS

Kompleksas (objektas) ir jo adresas. „PASTATO PRITAIKYTO KAIMO TURIZMUI MARIJAMPOLĖS SAV. MARIJAMPOLĖS SEN. DAMBAVOS K. DAMBRAVOS G. 9 STATYBOS PROJEKTO PROJEKTINIAI PASIŪLYMAI,,

Projekto rengimo pagrindas - Projektinių pasiūlymų rengimo Užduotis. Projektui rengti pateikti pastatų ir žemės nuosavybę patvirtinantys dokumentai, žemės sklypo ribų planas M1:500, topografinis planas M1:500, kaimo plėtros žemėtvarkos projektas, geologija.

Statytojas. Savininkas P. I.

Projektuotojas. Vaidos Adomaitienės projektavimo biuras, individualios veiklos vykdymo pažyma 057772. Projekto vadovas Aušra Lukoševičienė, atest. Nr. A 441, el.p. vaida.adomaitiene@gmail.com, mob.tel.Nr. 8-689-46080

Statybos finansavimo šaltiniai. Iš privačių lėšų.

Statinio paskirtis. 5.1.2. Negyvenamoji. Pogrupis - 7.13. Poilsio paskirties pastatai.

Statybos vieta. Marijampolės sav. Marijampolės sen. Dambavos k. Dambavos g. 9

Statybos rūšis. Nauja statyba.

Statinio kategorija. Neypatingas statinys.

Statinio projektas. Projektiniai pasiūlymai.

Atlikti statybiniai tyrinėjimai. UAB „Narma“ Topografinis planas M1:500, MB “Gruntolis” inžineriniai geologiniai (geotechniniai) tyrimai.

ŽEMĖS SKLYPAS.

Teritorija, reljefas. Sklypas lygus, su nedideliu nuolydžiu į šiaurinę pusę. Sklypas yra netoli kelio Marijampolė-Prienai. Į sklypą įvažiavimas iš vakarinės pusės (kelias Nr. 2611 Ž-18).

Gretimoms teritorijoms. Aplinkinis užstatymas. Sklypas yra stačiakampio formos, kuris ribojasi su gretimais sklypais. Sklype yra esamas pirties pastatas.

Sklypo priklausomybė (nuosavybės teisė) - Nuosavybės teise savininkas yra P. I. Žemės sklypo unikalus Nr.:4400-3781-4796. Kadastro Nr. 5134/0001:48 Igliskėlių k.v.

Tikslinė žemės naudojimo paskirtis - Žemės ūkio.

Sklypo gretimybės - Sklypas ribojasi su Dambavos gatve vakarinėje pusėje, su privačiais žemės sklypais. Žemės sklype naudojimo apribojimai aprašyti kaimo plėtros žemėtvarkos projekte.

Pastatų inžinerinių tinklų ir statinių išdėstymas sklype. Esamo sklypo teritorijoje stovi pirties pastatas ir ūkinis pastatas. Šalia pirties pastato – kūdra. Suformuotame sklype planuojama statyti pastatus pritaikytas kaimo turizmui (poilsio paskirties). Pastatas yra dviejų aukštų mūrinis su šlaitiniais stogais ir skalūno plokštelėmis fasadui ir stogo dangai. Prie pastato projektuojama stovėjimo aikštelė su žvyro ir trinkelų danga.

Sklypo vertikalus planiravimas. Paviršių formuoti prisitaikant prie esamų aukščių.

Sanitarinė ir ekologinė sklypo situacija. Sklype oro taršos nebus, tad aplinkai įtakos neturės.

Atliekos gautos statybos metu turi būti išvežtos atliekų tvarkymo įmonės arba rangovo pristatytos į atliekų tvarkymo įmonę.

Specialiosios žemės ir miško naudojimo sąlygos. Nustatytos inžinerinių tinklų apsaugos zonos: vandentiekio, lietaus fekalinės kanalizacijos tinklų ir įrenginių, elektros linijų, ryšių linijos.

Planuojami sklypo rodikliai:

- sklypo plotas – 1,0546 ha;
- sklypo užstatymo tankumas - 1%;
- sklypo užstatymo intensyvumas - 1%;
- projektuojama trinkelų danga - 400 m²;
- projektuojama žvyro danga - 603m²;

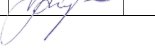
Diplomo ir Atestato Nr.	VAIDOS ADOMAITIENĖS INDIVIDUALIOS VEIKLOS VYKDYMO PAŽYMA NR. 057772			PASTATO PRITAIKYTO KAIMO TURIZMUI MARIJAMPOLĖS SAV. MARIJAMPOLĖS SEN. DAMBAVOS K. DAMBRAVOS G. 9 STATYBOS PROJEKTO PROJEKTINIAI PASIŪLYMAI		
A 441	PV	A.Lukoševičienė		AIŠKINAMASIS RAŠTAS	Laida	
A 441	PDV	A.Lukoševičienė			0	
	Arch.	V.Adomaitienė			Lapas	Lapų
LT	P.I.	2019/02 – 1 – PP – AR			1	2

ARHITEKTŪRINIAI SPRENDINIAI

Pažintiniai duomenys apie projektuojamą pastatą. Projektuojamas dviejų aukštų poilsio pastatas – kaimo turizmo sodyba.

Architektūriniai planiniai ir tūriniai sprendiniai. Pagrindinį pastato plotą sudaro erdvė- salė skirta šventėm, pobūviams, kitos patalpos: tambūras, sanmazgas (pritaikytas ŽN), virtuvė ir sandėlys. Antrame aukšte projektuojamos patalpos: holas, sanmazgas ir trys miegamieji kambariai. Sklype numatytos parkavimo vietos lengviesiems automobiliams. Taip pat numatyta žmonėms su negalia. Pastatenenumatoma maisto gaminimas. Patalpos vėdinamos per langus ir duris. Grindys plytelių danga. Sienos silikatinių blokelių mūras: iš lauko aptaisytas skalūno plokštelėmis. Pagrindinis patekimui į pastatą projektuojamas vakarinėje sklypo pusėje.

Statybos metu pastatyti vagonėlj, kuriame numatyta buitinės ir administracinės patalpos. Įrengti biotualetą.

Statinio techniniai ir paskirties rodikliai. Projektuojamas dviejų aukštų mūrinis poilsio paskirties pastatas pritaikytas kaimo turizmui:

- Pastato bendras plotas bendrasis plotas 289,23 m². Neypatingas;

Stogai šlaitiniai medinių konstrukcijų su skalūno plokštelių danga ir apkalimai profiliuoti plieniniai skardos lakštai. Sienų apdaila iš skalūno plokštelių ant silikatinių mūro blokelių.

PV A.Lukoševiččienė
Arch. V. Adomaitienė

Type text here

2019/02-01-PP-AR	Lapas	Lapy	Laida
	2	2	0

Topografavimo darbų teritorijos išdėstymo schema

Kelias Nr. 2611

Marijampolės sav.,
Dambavos k.

SKLYPO PLANAS M 1:500

PASTATŲ EKSPLIKACIJA:

EIL. NR.	PAVADINIMAS	UŽST. PLOTAS m ²	PASTABOS
01	PASTATAS	222.25	PROJEKTUOJ.
02	PIRTIS 4605550	45.86	ESAMA
03	ŪKINIS PASTATAS	21.58	ESAMAS

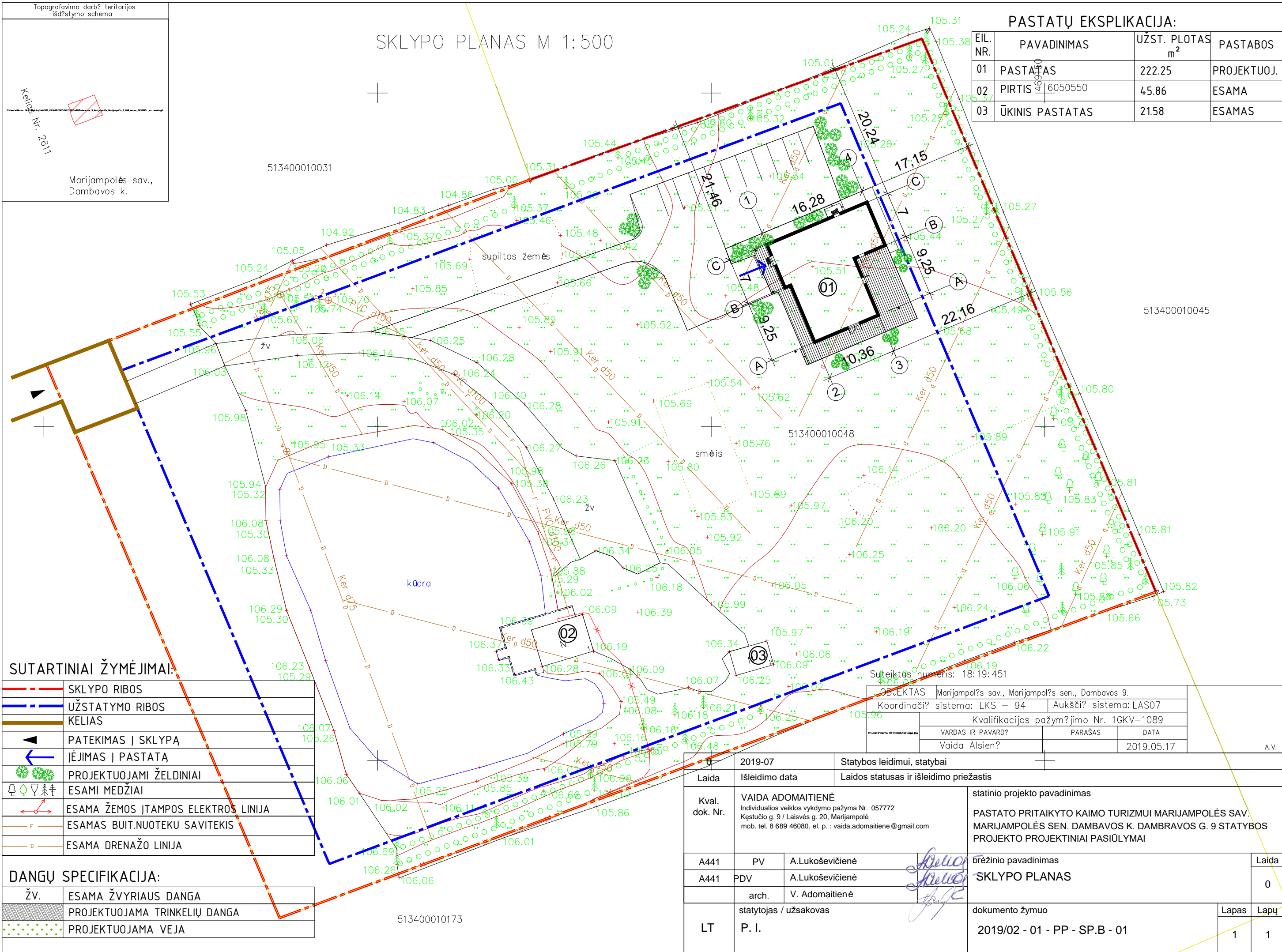

SUTARTINIAI ŽYMĖJIMAI:

	SKLYPO RIBOS
	UŽSTATYMO RIBOS
	KELIAS
	PATEKIMAS Į SKLYPĄ
	ĮEJIMAS Į PASTATĄ
	PROJEKTUOJAMI ŽELDINIAI
	ESAMI MEDŽIAI
	ESAMA ŽEMOS ĮTAMPOS ELEKTROS LINIJA
	ESAMAS BUIT. NUOTEKU SAVITEKIS
	ESAMA DRENAŽO LINIJA

DANGŲ SPECIFIKACIJA:

	ESAMA ŽVYRIAUS DANGA
	PROJEKTUOJAMA TRINKELIŲ DANGA
	PROJEKTUOJAMA VEJA

OBJEKTAS	Marijampolės sav., Marijampolės sen., Dambavos 9.		
Koordinatų sistema:	LKS - 94	Aukščio sistema:	LAS07
Kvalifikacijos pažymėjimo Nr.	1GKV-1089		
VARDAS IR PAVARD?	PARAŠAS	DATA	
Vaida Alsien?		2019.05.17	A.V.

Laida	2019-07	Statybos leidimui, statybai
Laidos statusas ir išleidimo priežastis	Laidos statusas ir išleidimo priežastis	
Kval. dok. Nr.	VAIDA ADOMAITIENĖ Individualios veiklos vykdymo pažyma Nr. 057772 Keštučio g. 9 / Laisvės g. 20, Marijampolė mob. tel. 8 689 46080, el. p. : vaida.adomaitiene@gmail.com	statinio projekto pavadinimas PASTATO PRITAIKYTO KAIMO TURIZMUI MARIJAMPOLĖS SAV. MARIJAMPOLĖS SEN. DAMBAVOS K. DAMBRAVOS G. 9 STATYBOS PROJEKTO PROJEKTINIAI PASIŪLYMAI
A441	PV	A.Lukoševičienė
A441	PDV	A.Lukoševičienė
	arch.	V. Adomaitienė
LT	statytojas / užsakovas	P. I.
		brėžinio pavadinimas SKLYPO PLANAS
		dokumento žymuo 2019/02 - 01 - PP - SP.B - 01
		Lapas Lapų 1 1

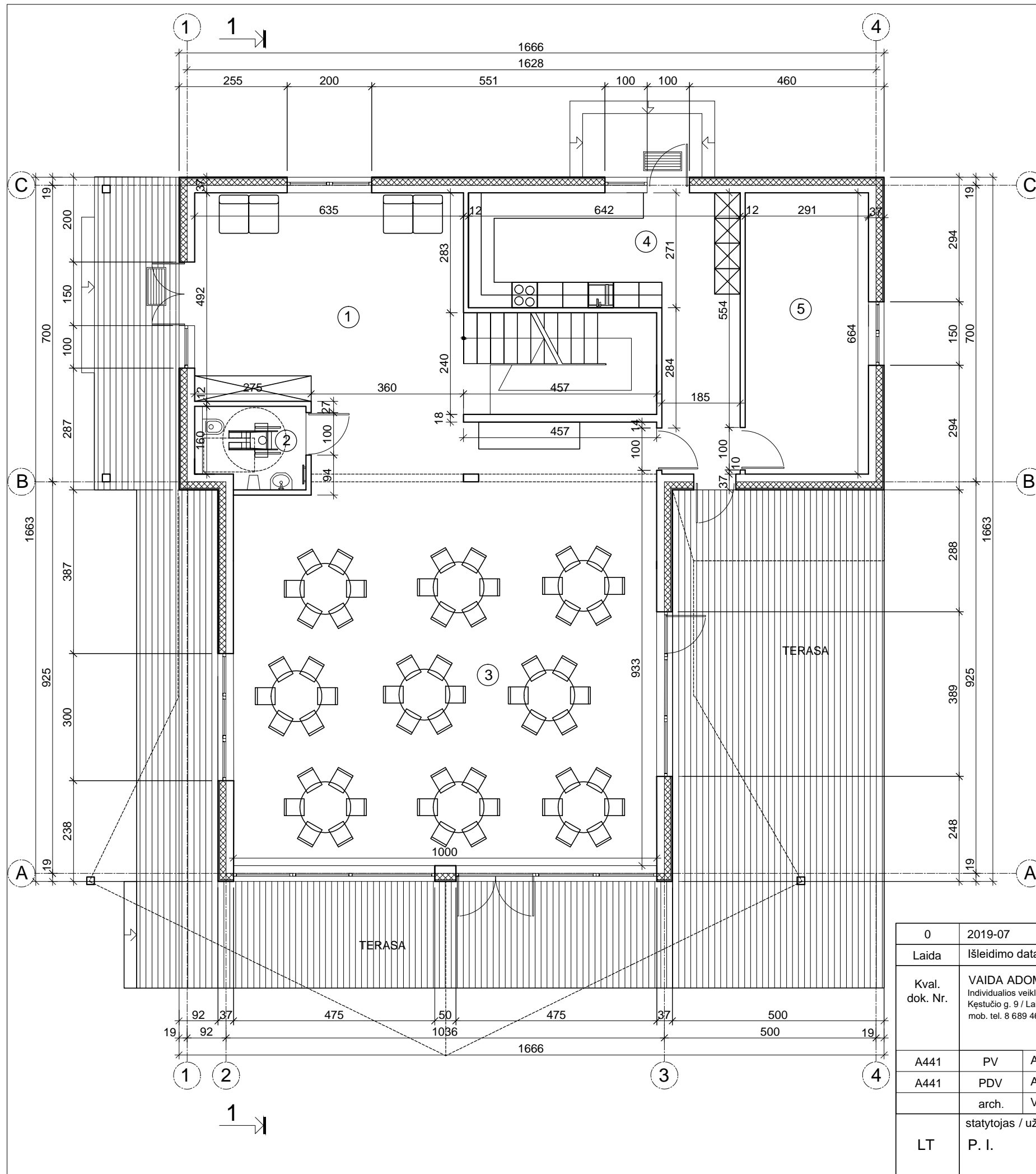

EKSPLIKACIJA

EIL. NR.	PAVADINIMAS	PLOTAS (m ²)	PASTABOS
1.	TAMBURAS	43.33	
2.	SAN. MAZGAS	4.85	
3.	SALĖ	102.25	
4.	VIRTUVĖ	24.68	
5.	SANDĖLYS	19.34	

BENDRAS PLOTAS 194.45 m²
 PAGRINDINIS PLOTAS 126.93 m²
 PAGALBINIS PLOTAS 67.52 m²

SUTARTINIAI ŽENKLAI

IŠORINĖS SIENOS - SILIKATINIŲ BLOKELIŲ (b = 18 cm) MŪRAS, IŠ IŠORĖS APŠILTINTAS PUTŲ POLISTIROLU (b = 15 cm) IR APTAISYTAS SKAL ŪNO PLOKŠTELĖMIS
 VIDINĖS SIENOS IR PERTVAROS - SILIKATINIŲ BLOKELIŲ MŪRAS (b = 18 cm, 12 cm).

0	2019-07	Statybos leidimui, statybai	
Laida	Išleidimo data	Laidos statusas ir išleidimo priežastis	
Kval. dok. Nr.	VAIDA ADOMAITIENĖ Individualios veiklos vykdymo pažyma Nr. 057772 Kęstučio g. 9 / Laisvės g. 20, Marijampolė mob. tel. 8 689 46080, el. p. : vaida.adomaitiene@gmail.com	statinio projekto pavadinimas PASTATO PRITAIKYTO KAIMO TURIZMUI MARIJAMPOLĖS SAV. MARIJAMPOLĖS SEN. DAMBAVOS K. DAMBRAVOS G. 9 STATYBOS PROJEKTO PROJEKTINIAI PASIŪLYMAI	
A441	PV	A.Lukoševičienė	brėžinio pavadinimas
A441	PDV	A.Lukoševičienė	PIRMO AUKŠTO PLANAS
	arch.	V. Adomaitienė	Laida
			0
LT	statytojas / užsakovas	P. I.	dokumento žymuo
			2019/02 - 01 - PP - SA.B - 01
			Lapas
			Lapų
			1
			1

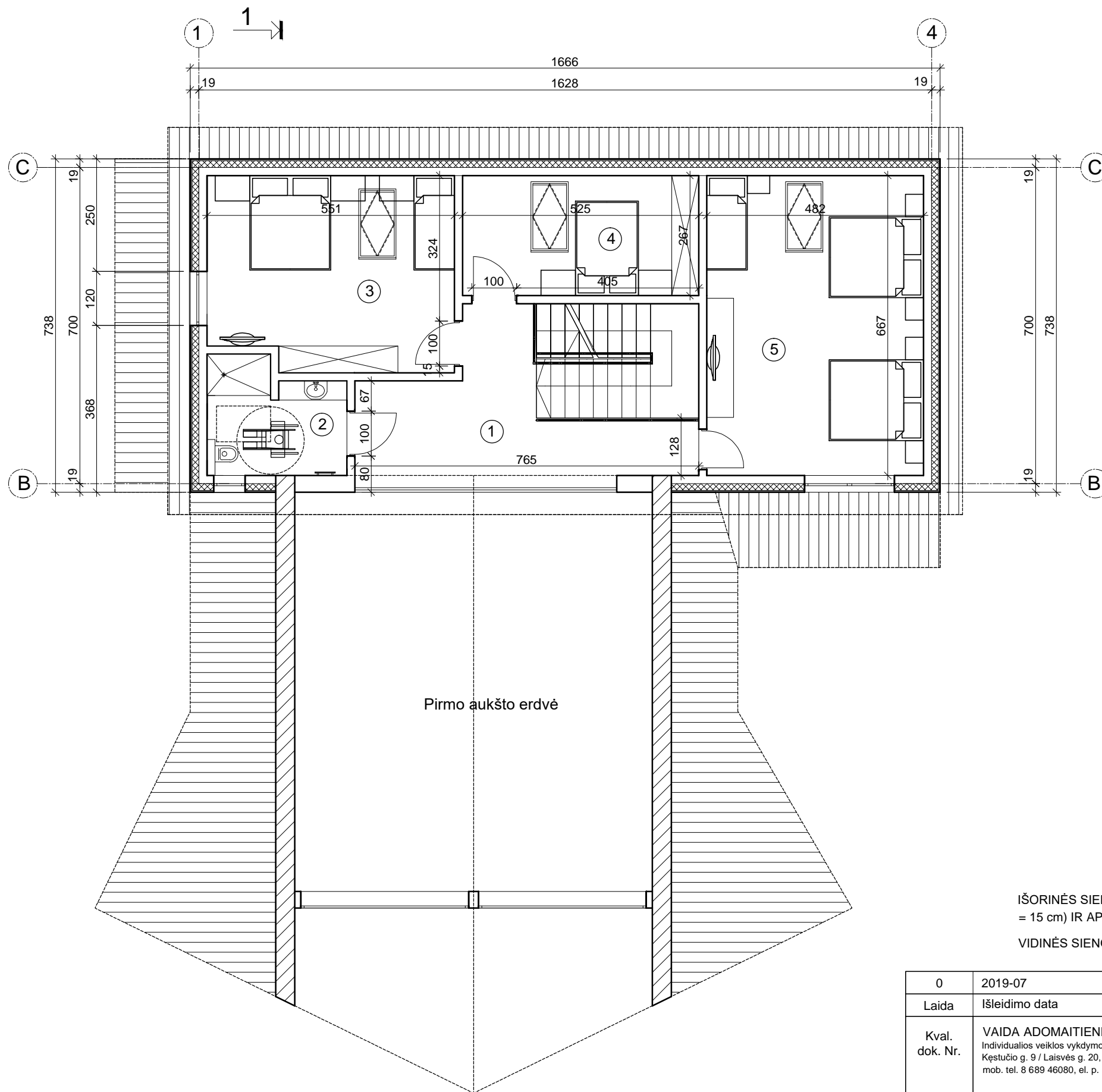

EKSPLIKACIJA

EIL. NR.	PAVADINIMAS	PLOTAS (m ²)	PASTABOS
1.	HOLAS	18.09	
2.	SAN. MAZGAS	7.31	
3.	MIEGAMASIS	23.20	
4.	MIEGAMASIS	14.03	
5.	MIEGAMASIS	32.15	

BENDRAS PLOTAS 94,78 m²
 PAGRINDINIS PLOTAS 69,38 m²
 PAGALBINIS PLOTAS 25,40 m²

SUTARTINIAI ŽENKLAI

IŠORINĖS SIENOS - SILIKATINIŲ BLOKELIŲ (b = 18 cm) MŪRAS, IŠ IŠORĖS APŠILTINTAS PUTŲ POLISTIROLU (b = 15 cm) IR APTAISYTAS SKAL ŪNO PLOKŠTELĖMIS

VIDINĖS SIENOS IR PERTVAROS - SILIKATINIŲ BLOKELIŲ MŪRAS (b = 18 cm, 12 cm).

0	2019-07	Statybos leidimui, statybai	
Laida	Išleidimo data	Laidos statusas ir išleidimo priežastis	
Kval. dok. Nr.	VAIDA ADOMAITIENĖ Individualios veiklos vykdymo pažyma Nr. 057772 Kęstučio g. 9 / Laisvės g. 20, Marijampolė mob. tel. 8 689 46080, el. p. : vaida.adomaitiene@gmail.com	statinio projekto pavadinimas PASTATO PRITAIKYTO KAIMO TURIZMUI MARIJAMPOLĖS SAV. MARIJAMPOLĖS SEN. DAMBAVOS K. DAMBRAVOS G. 9 STATYBOS PROJEKTO PROJEKTINIAI PASIŪLYMAI	
A441	PV	A.Lukoševičienė	brėžinio pavadinimas
A441	PDV	A.Lukoševičienė	ANTRO AUKŠTO PLANAS
	arch.	V. Adomaitienė	Laida
			0
LT	statytojas / užsakovas	P. I.	dokumento žymuo
			2019/02 - 01 - SPP - SA.B - 02
			Lapas
			Lapų
			1 1

Pirmo aukšto erdvė

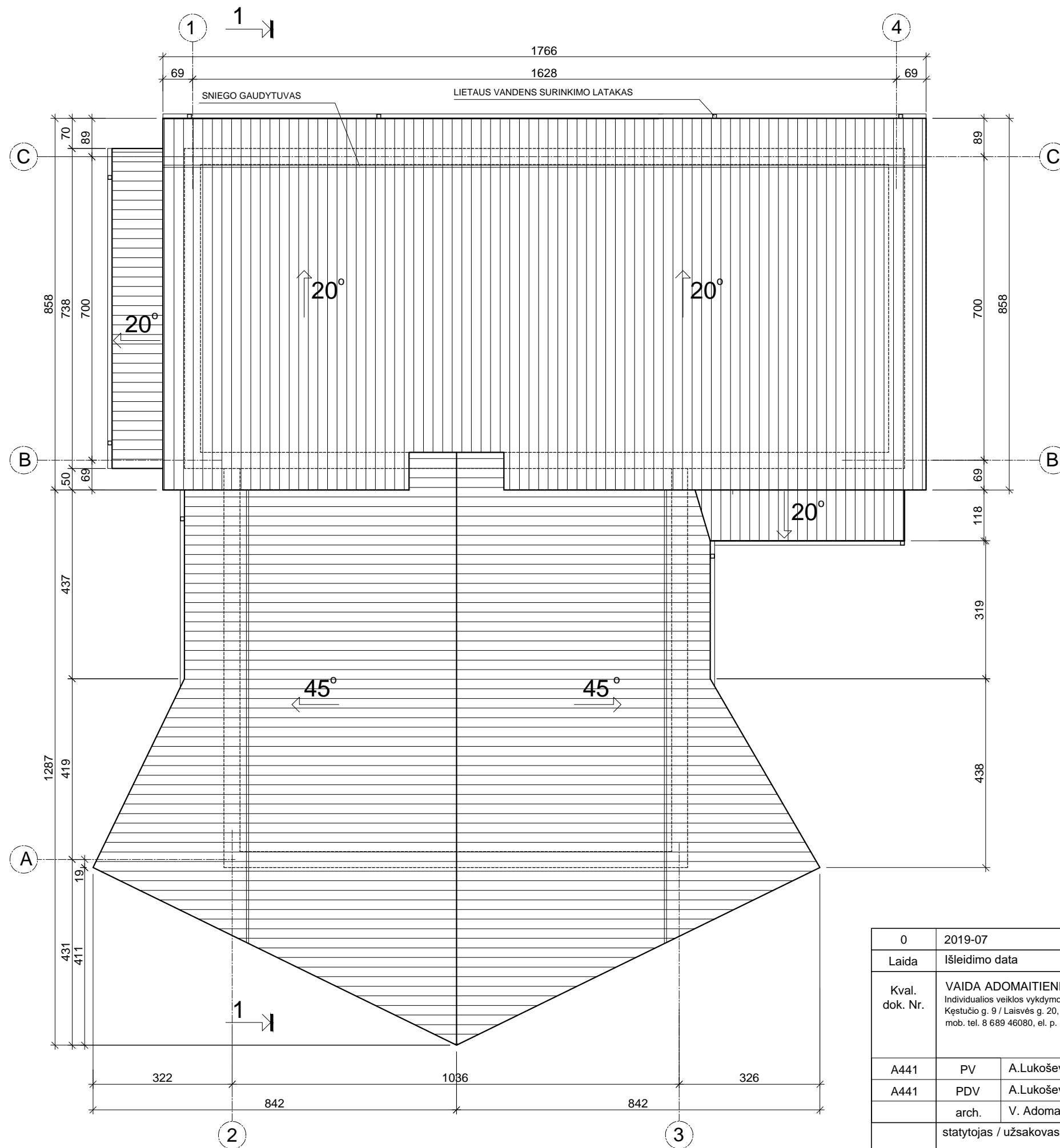

1. ŠLAITINIO STOGO DANGA - SKAL ŪNO PLOKŠTELIŲ DANGA. STOGO GREBĖSTAVIMĄ ATLIKTI, PASIRINKUS KONKRETŲ DANGOS TIPĄ. STOGO PAKALIMAI - MEDINIAI.
2. LIETAUS NUVEDIMO SISTEMA - STAČIAKAMPĖ, STOGO DANGOS SPALVOS.
3. VISI STOGO PARAPETŲ, PALANGIŲ APSKARDINIMAI - IŠ LYGIOS, STOGO SPALVOS SKARDOS.
4. KAMINAI APSKARDINAMI TRAPECINIO PROFILIO, STOGO SPALVOS SKARDA.
5. ANT ŠLAITINIO STOGO TVIRTINAMOS SNIEGO UŽTVAROS, KOPĖČIOS UŽLIPIMUI ANT STOGO.
6. VISI STOGO DANGOS MONTAVIMO, STOGO ELEMENTŲ TVIRTINIMO DARBAI ATLIEKAMI PAGAL GAMINTOJO REKOMENDACIJAS.

0	2019-07	Statybos leidimui, statybai	
Laida	Išleidimo data	Laidos statusas ir išleidimo priežastis	
Kval. dok. Nr.	VAIDA ADOMAITIENĖ Individualios veiklos vykdymo pažyma Nr. 057772 Kęstučio g. 9 / Laisvės g. 20, Marijampolė mob. tel. 8 689 46080, el. p. : vaida.adomaitiene@gmail.com		statinio projekto pavadinimas PASTATO PRITAIKYTO KAIMO TURIZMUI MARIJAMPOLĖS SAV. MARIJAMPOLĖS SEN. DAMBAVOS K. DAMBRAVOS G. 9 STATYBOS PROJEKTO PROJEKTINIAI PASIŪLYMAI
A441	PV	A.Lukoševičienė	prežinio pavadinimas
A441	PDV	A.Lukoševičienė	STOGO PLANAS
	arch.	V. Adomaitienė	
LT	statytojas / užsakovas	P. I.	dokumento žymuo 2019/02 - 01 - PP - SA.B - 03
			Lapas Lapų 1 1

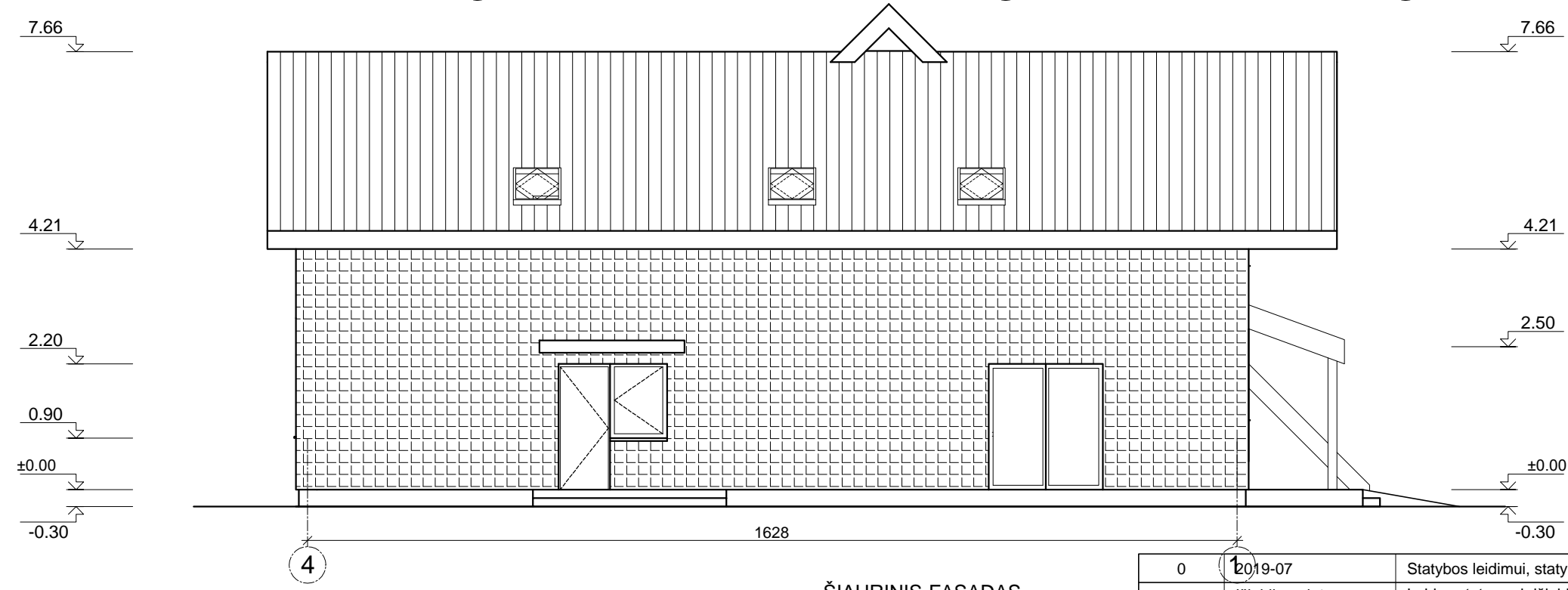
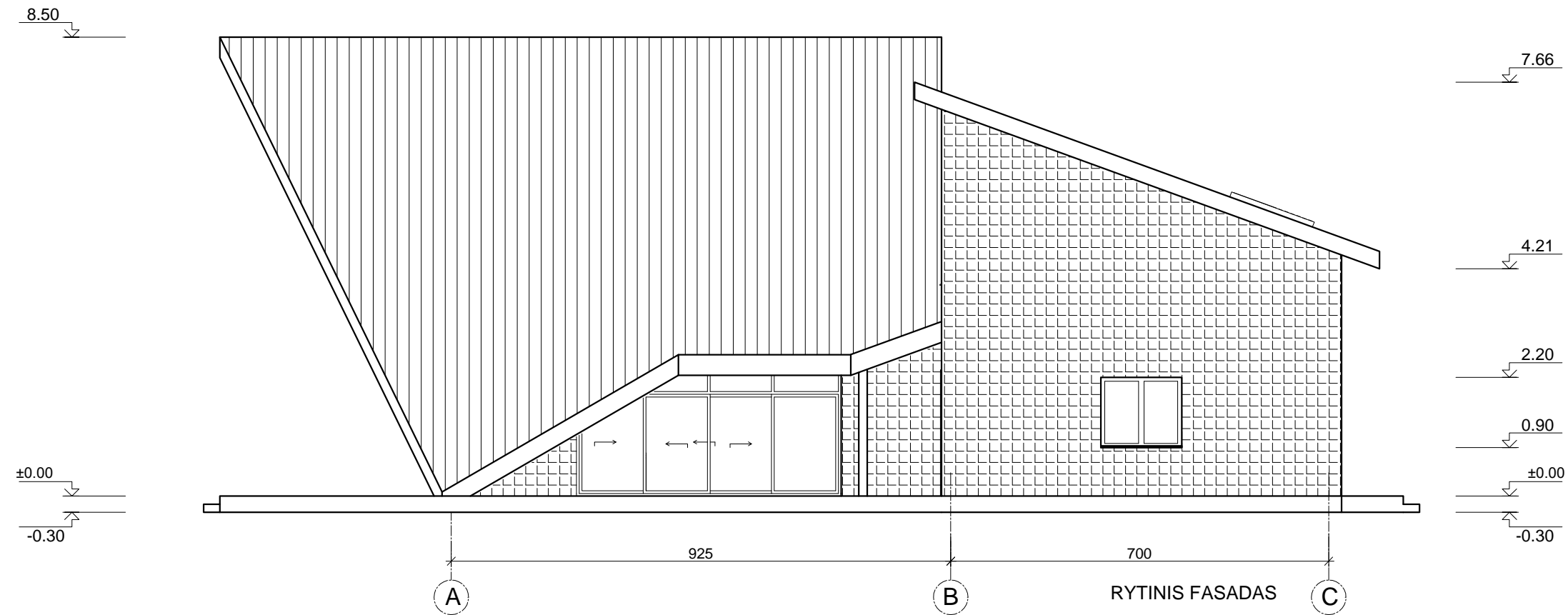

1. COKOLIS TINKUOJAMAS CEMENTINIŲ SKIEDINIŲ IR DAŽOMAS.
2. SIENŲ APDAILA - SKALŪNO PLOKŠTELĖS.
3. STOGO DANGA - SKALŪNO PLOKŠTELIŲ DANGA.
4. STOGO PAKALIMAI - IŠ LYGIOS SKARDOS.
5. PARAPETŲ IR PALANGIŲ APSKARDINIMAI - IŠ LYGIOS SKARDOS.
6. IŠORINĖS DURYS - ALIUMINIO, KLIJUOTOS MEDIENOS RĖMAI, LANGAI - ĮSTIKLINTI SKAIDRAUS STIKLO PAKETAIS SU VIDINIŲ SELEKTYVINIŲ STIKLU.
7. ĮĖJIMŲ LAIPTELIAI IR AIKŠTELĖS APTAISOMOS KLINKERIO TRINKELĖMIS IR PLYTELĖMIS.

0	2019-07	Statybos leidimui, statybai	
Laida	Išleidimo data	Laidos statusas ir išleidimo priežastis	
Kval. dok. Nr.	VAIDA ADOMAITIENĖ Individualios veiklos vykdymo pažyma Nr. 057772 Kęstučio g. 9 / Laisvės g. 20, Marijampolė mob. tel. 8 689 46080, el. p. : vaida.adomaitiene@gmail.com		statinio projekto pavadinimas PASTATO PRITAIKYTO KAIMO TURIZMUI MARIJAMPOLĖS SAV. MARIJAMPOLĖS SEN. DAMBAVOS K. DAMBRAVOS G. 9 STATYBOS PROJEKTO PROJEKTINIAI PASIŪLYMAI
A441	PV	A.Lukoševičienė	prezinio pavadinimas
A441	PDV	A.Lukoševičienė	FASADAS A-C
	arch.	V. Adomaitienė	FASADAS 4-1
LT	statytojas / užsakovas	P. I.	dokumento žymuo 2019/02 - 01 - PP - SA.B - 04
			Lapas Lapų 1 1

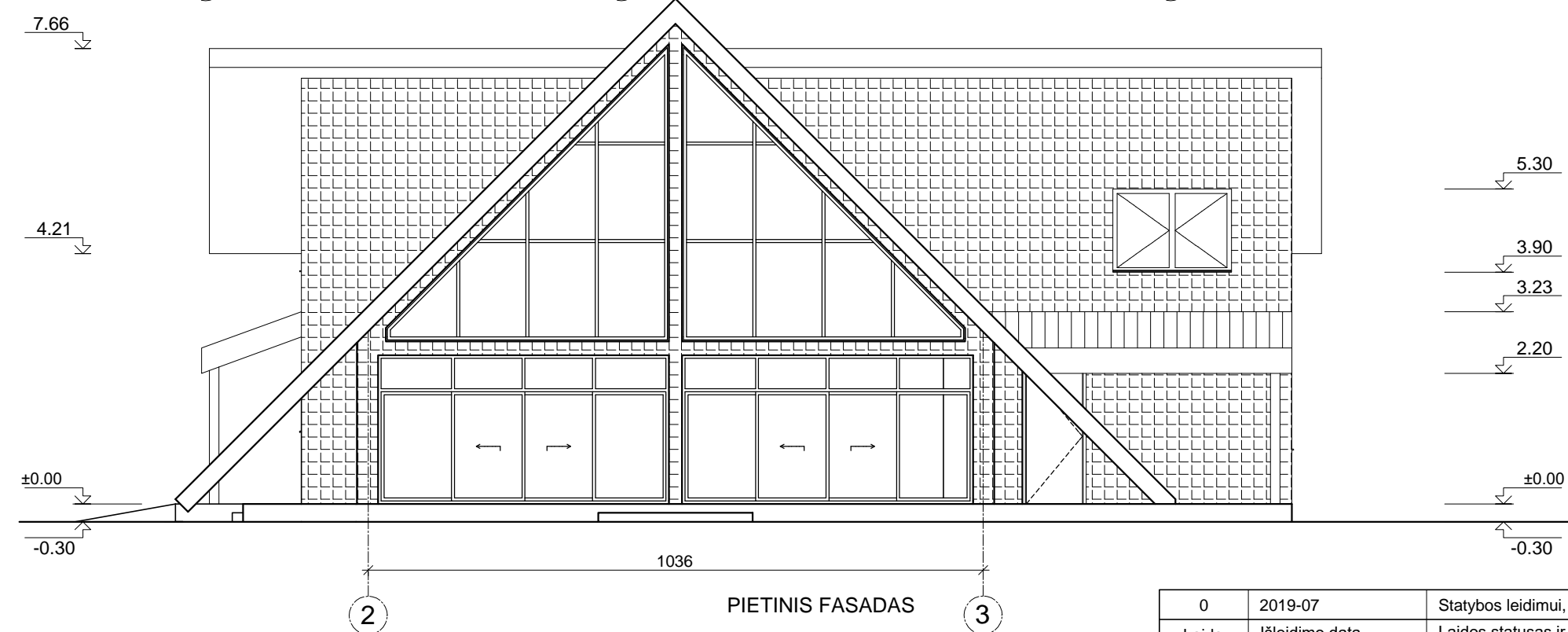
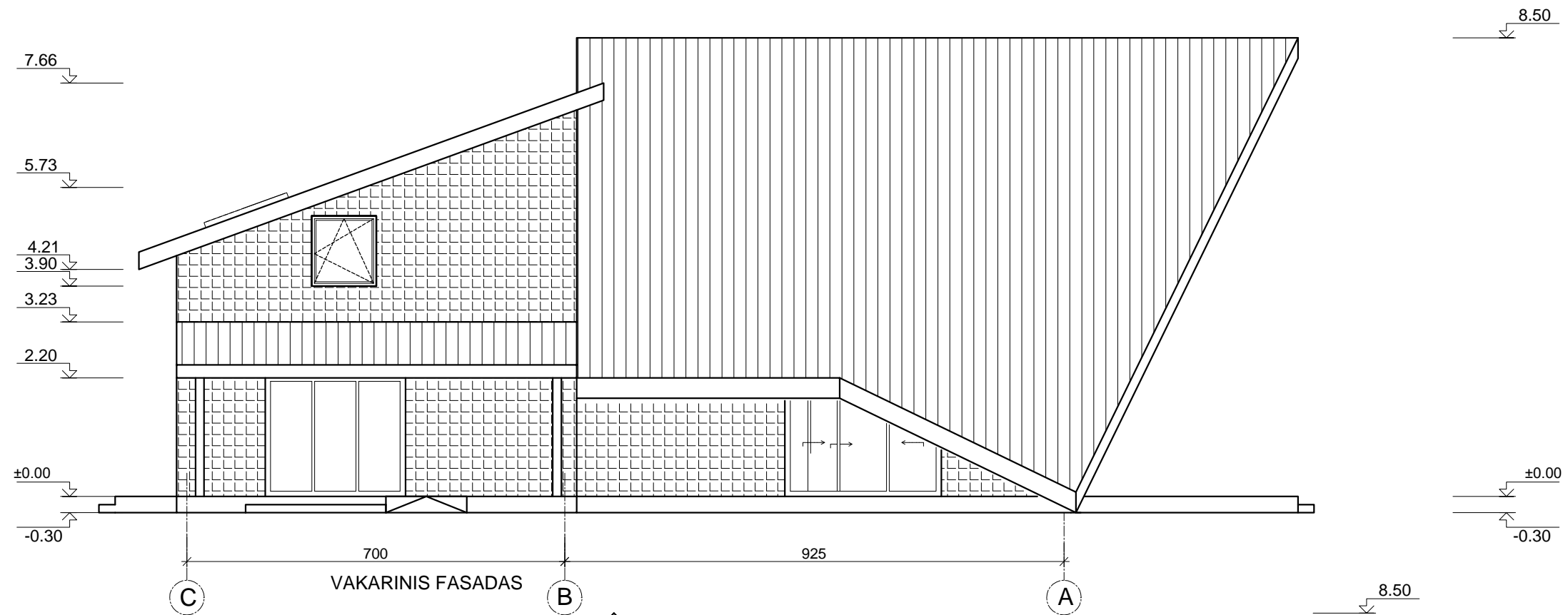

1. COKOLIS TINKUOJAMAS CEMENTINIŲ SKIEDINIŲ IR DAŽOMAS.

2. SIENŲ APDAILA - SKALŪNO PLOKŠTELĖS.

3. STOGO DANGA - SKALŪNO PLOKŠTELIŲ DANGA.

4. STOGO PAKALIMAI - IŠ LYGIOS SKARDOS.

5. PARAPETŲ IR PALANGIŲ APSKARDINIMAI - IŠ LYGIOS SKARDOS.

6. IŠORINĖS DURYS - ALIUMINIO, KLIJUOTOS MEDIENOS RĖMAI, LANGAI - ĮSTIKLINTI SKAIDRAUS STIKLO PAKETAIS SU VIDINIŲ SELEKTYVINIŲ STIKLU.

7. ĮĖJIMŲ LAIPTELIAI IR AIKŠTELĖS APTAISOMOS KLINKERIO TRINKELĖMIS IR PLYTELĖMIS.

0	2019-07	Statybos leidimui, statybai	
Laida	Išleidimo data	Laidos statusas ir išleidimo priežastis	
Kval. dok. Nr.	VAIDA ADOMAITIENĖ Individualios veiklos vykdymo pažyma Nr. 057772 Kęstučio g. 9 / Laisvės g. 20, Marijampolė mob. tel. 8 689 46080, el. p. : vaida.adomaitiene@gmail.com	statinio projekto pavadinimas PASTATO PRITAIKYTO KAIMO TURIZMUI MARIJAMPOLĖS SAV. MARIJAMPOLĖS SEN. DAMBAVOS K. DAMBRAVOS G. 9 STATYBOS PROJEKTO PROJEKTINIAI PASIŪLYMAI	
A441	PV	A.Lukoševičienė	irėzinio pavadinimas
A441	PDV	A.Lukoševičienė	FASADAS C-B
	arch.	V. Adomaitienė	FASADAS 2-3
LT	statytojas / užsakovas P. I.	dokumento žymuo 2019/02 - 01 - PP - SA.B - 05	Lapas Lapų 1 1

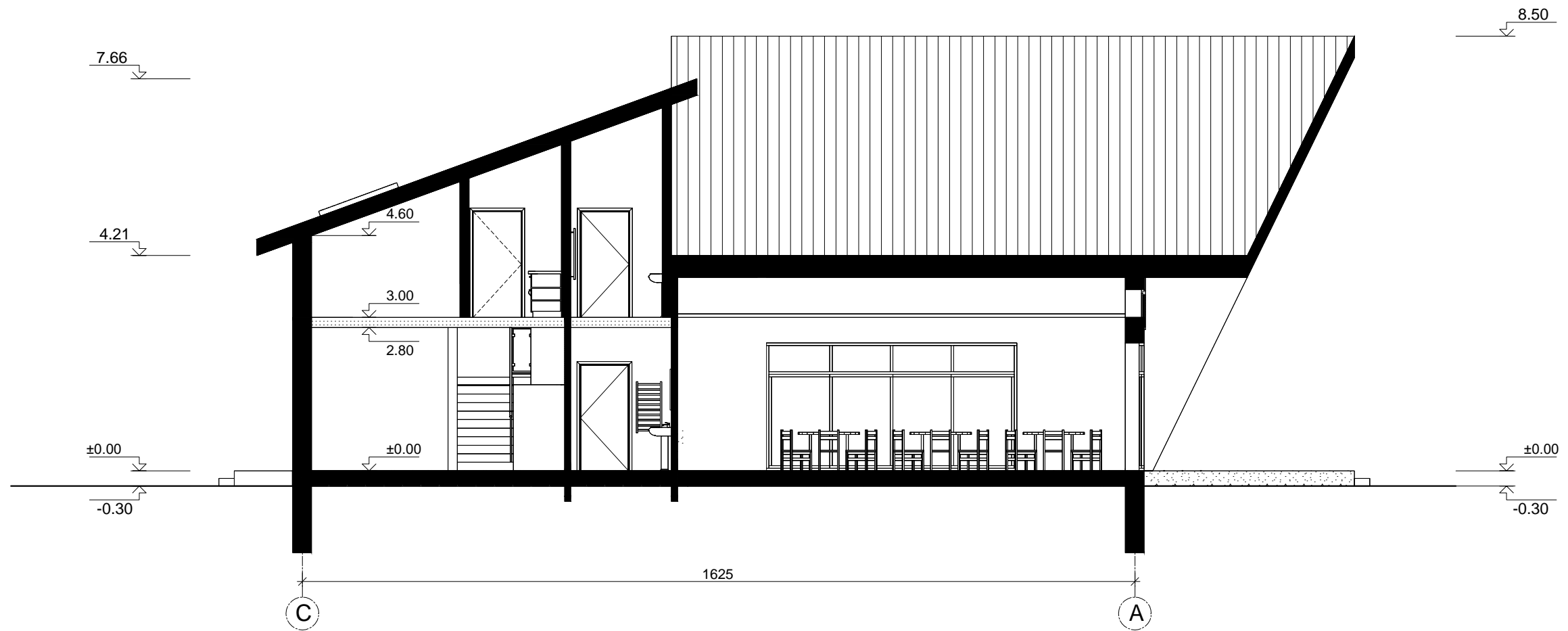

PJŪVIS 1-1

0	2019-07	Statybos leidimui, statybai		
Laida	Išleidimo data	Laidos statusas ir išleidimo priežastis		
Kval. dok. Nr.	VAIDA ADOMAITIENĖ Individualios veiklos vykdymo pažyma Nr. 057772 Kęstučio g. 9 / Laisvės g. 20, Marijampolė mob. tel. 8 689 46080, el. p. : vaida.adomaitiene@gmail.com	statinio projekto pavadinimas PASTATO PRITAIKYTO KAIMO TURIZMUI MARIJAMPOLĖS SAV. MARIJAMPOLĖS SEN. DAMBAVOS K. DAMBRAVOS G. 9 STATYBOS PROJEKTO PROJEKTINIAI PASIŪLYMAI		
A441	PV	A.Lukoševičienė	prežinio pavadinimas PJŪVIS 1 - 1	Laida
A441	PDV	A.Lukoševičienė		0
	arch.	V. Adomaitienė		
LT	statytojas / užsakovas P. I.	dokumento žymuo 2019/02 - 01 - PP - SA.B - 06	Lapas	Lapų
			1	1