

Objektas DAUGIABUČIO GYVENAMOJO NAMO MARIJAMPOLĖS SAV. ŠUNSKŲ SEN. KATILIŠKIŲ K. PETRO KATILIAUS G. 36 REKONSTRAVIMO PROJEKTO PROJEKTINIAI PASIŪLYMAI

Statytojas S. [redacted] V. [redacted]

Statybos adresas MARIJAMPOLĖS SAV. ŠUNSKŲ SEN. KATILIŠKIŲ K. PETRO KATILIAUS G. 36

Statybos rūšis REKONSTRAVIMAS

Statinio kategorija NEYPATINGAS STATINYS

Statinio paskirtis GYVENAMOSIOS PASKIRTIES PASTATAI.
GYVENAMOJI (trijų ir daugiau butų-daugiabučiai pastatai)

Etapas PROJEKTINIAI PASIŪLYMAI



Objekto Nr. 2019/115

GRAŽINOS SAJONIENĖS PROJEKTAVIMO ĮMONĖ

R. Juknevičiaus g. 3-23 68183 Marijampolė

Įmonės kodas 151453929

Tel. 8-613-77725

Pareigos	Parašas	Pavardė
Projekto vadovas Atestato Nr. 15768		Gražina Sajonienė
Projekto dalies vadovas Atestato Nr. A 441		Aušra Lukoševičienė
Objekto Nr. 2019/115		Data: 2019m

STATYTOJAS PRITARIA: S. V. 

PROJEKTINIŲ PASIŪLYMŲ BYLOS PRIDEDAMŲJŲ DOKUMENTŲ IR BRĖŽINIŲ ŽINIARAŠTIS

Eil. Nr.	Dokumento numeris žymuo	Laida	Lapų sk.	Dokumento pavadinimas	Pastabos
				1. BENDROJI DALIS	
	2019/115-01,02-RPP-BDŽ-1	0		1.1 Projektinių pasiūlymų bylos dokumentų ir brėžinių žiniaraštis	1 lapas
		0		1.2 Projektinių pasiūlymų rengimo užduotis	1 lapas
	2019/115-01,02-RPP-AR-1	0		1.3 Aiškinamasis raštas	3 lapai
				2. BRĖŽINIAI	
	2019/115-01,02-RPP-SP.B-1	0		Sklypo sutvarkymo planas M1:500	1 lapas
	2019/115-01,02-RPP -A.B-1	0		Pirmo aukšto planas M1:100	1 lapas
	2019/115-01,02-RPP -A.B-2	0		Pjūvis 1-1 M1:100	1 lapas
	2019/115-01,02-RPP -A.B-3	0		Pjūvis 2-2 M1:100	1 lapas
	2019/115-01,02-RPP -A.B-4	0		Šiaurinis fasadas M1:100	1 lapas
	2019/115-01,02-RPP -A.B-5	0		Vakarų fasadas M1:100	1 lapas
	2019/115-01,02-RPP -A.B-6	0		Rytų fasadas M1:100	1 lapas
	2019/115-01,02-RPP -A.B-7	0		Stogo planas M1:100	1 lapas

Atestato Nr.	GRAŽINOS SAJONIENĖS PROJEKTAVIMO ĮMONĖ	2019/115-01,02- RPP-BD. BDŽ -1	Lapas	Lapų	Laida
			1	1	0

Tvirtinw:
Architektūros ir teritorijų planavimo skyriaus
vedėjas-vyrtausiasis architektas
Arydas Bekeris
2019-08-21

PROJEKTINIŲ PASIŪLYMŲ RENGIMO UŽDUOTIS NR.2019/115
Marijampolė, 2019-08-06

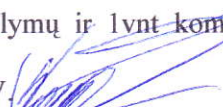
1. **Kompleksas (objektas) ir jo adresas.** „DAUGIABUČIO GYVENAMOJO NAMO MARIJAMPOLĖS SAV. ŠUNSKŲ SEN. KATILIŠKIŲ K. PETRO KATILIAUS G. 36 REKONSTRAVIMO PROJEKTO PROJEKTINIAI PASIŪLYMAI „
2. **Statybos rūšis.** Rekonstravimas.
3. **Statinių pagrindinė naudojimo paskirtis.** Gyvenamoji (trijų ir daugiau butų-daugiabučiai gyvenamieji pastatai). Gyvenamosios paskirties pastatai.
4. **Žemės sklypas.** Adresas: Marijampolės sav. Šunskų sen. Katiliškių k. Petro Katiliaus g. 36
Unikalus daikto numeris: 4400-2586-4122;
Žemės sklypo kadastro numeris ir kadastro vietovės pavadinimas: 5157/0002:94 Mokolų k.v.
Pagrindinė naudojimo paskirtis: Kita;
Žemės sklypo naudojimo būdas: Daugiabučių gyvenamųjų pastatų ir bendrabučių teritorijos;
Žemės sklypo plotas: 0,3076 ha
5. **Projektuojamo komplekso (objekto) charakteristika.**
Numatomi pagrindiniai rodikliai: rekonstruojamas esamas daugiabutis gyvenamasis namas kurio bendras plotas 326,60m², žymėjimas plane 10A2/p, daikto unikalus Nr.5195-2002-4084. Iš šiaurinės pastato pusės prie daugiabučio gyvenamojo namo Nr.36 projektuojamas 45m² verandos priestatas, kurio plotas prijungiamas prie buto Nr.36-1, buto unikalus Nr.5195-2002-4084:0001. Projektuojama veranda (9x5)m vieno aukšto sutapdintu šlaitiniu stogu. Stogo danga klijuotinė ritininė stogo danga. Sienos akyto betono blokų, apšiltintos EPS70N, tinkuojamos ir dažomos vandens emulsiniais dažais skirtais fasadų dažymui.
6. **Projektinių pasiūlymo rengimo tikslas.** Informuoti visuomenę ir aplinkinius gyventojus apie visuomenei svarbių objektų statybą pagal STR 1.04.04:2017 „Statinio projektavimas, projekto ekspertizė“ 4 priedas
Visuomenei svarbių statinių (jų dalių) sąrašas. Punktas 6.3 Daugiabučiai gyvenamieji pastatai.
7. **Projektinių pasiūlymų sudėtis.** Aiškinamasis raštas, bendrieji statinio rodikliai, brėžiniai, vizualizacijos.
8. **Projektinių pasiūlymų rengėjas.** Gražinos Sajonienės projektavimo įmonė, įmonės kodas 151453929, adresas Marijampolė, R.Juknevičiaus 3-23, el. p. gsajoniene@gmail.com, mob. 861377725; Architektė Aušra Lukoševičienė, atestato nr. 441A, el.p. a.lukoseviciene@inbox.lt, mob. 869882088
9. **Statytojo pateikti dokumentai.**
 - Žemės sklypo Nekilnojamojo turto registro centrinio duomenų banko išrašas (kopija);
 - Žemės sklypo planas M1:500 (kopija);
 - Pastatų Nekilnojamojo turto registro centrinio duomenų banko išrašas (kopija);
 - Sklypo topografinis planas;
 - Bendrasavininkų rašytiniai pritarimai;
10. **Kiti duomenys.** Parengti vieną kopiją projektinių pasiūlymų ir 1vnt kompiuterinę laikmeną su įrašytais projektiniais pasiūlymais.
11. **Projektinių pasiūlymų užduoties rengėjas.** Savininkė S. V. 

AIŠKINAMASIS RAŠTAS

Kompleksas (objektas) ir jo adresas. „DAUGIABUČIO GYVENAMOJO NAMO MARIJAMPOLĖS SAV. ŠUNSKŲ SEN. KATILIŠKIŲ K. PETRO KATILIAUS G.36 REKONSTRAVIMO PROJEKTO PROJEKTINIAI PASIŪLYMAI“

Projekto rengimo pagrindas - Projektinių pasiūlymų rengimo Užduotis. Projektui rengti pateikti pastatų ir žemės nuosavybę patvirtinantys dokumentai, žemės sklypo ribų planas M1:500, požeminių įrenginių topografinė nuotrauka M1:500, bendrasavininkų sutikimai.

Statytojas. Savininkė S. V.

Projektuotojas. Gražinos Sajonienės projektavimo įmonė, įmonės kodas 151453929.

el.p. gsajoniene@gmail.com, mob.t. 861377725

Statybos finansavimo šaltiniai. Iš privačių lėšų.

Statinio paskirtis. Gyvenamas namas. Gyvenamoji (trijų ir daugiau butų –daugiabučiai pastatai). Unikalus Nr. 5195-2002-4084, 10A2/p

Statybos vieta. Marijampolės sav. Šunskų sen. Katiliškių k. Petro Katiliaus g. 36

Statybos rūšis. Rekonstravimas.

Statinio kategorija. Neypatingas statinys.

Statinio projektas. Projektiniai pasiūlymai.

Atlikti statybiniai tyrinėjimai. UAB „Topografas“ 2019m. Topografinis planas M1:500

ŽEMĖS SKLYPAS.

Teritorija, reljefas. Teritorija užstatyta gyvenamais ir gyvenamosios paskirties (įvairių socialinių grupių asmenims) skirtais pastatais. Reljefas lygus. Sklypas yra netoli kelio Marijampolė- Šunskai.



Gretimoms teritorijoms. Aplinkinis užstatymas. Sklypas yra individualių namų ir daugiabučių namų kvartale. Aplinkinis užstatymas vieno ir dviejų aukštų gyvenamieji daugiabučiai namai.

Sklypo priklausomybė (nuosavybės teisė) - Nuosavybės teise į žemę yra trys savininkai, viena iš jų yra savininkė S. V., priklausanti sklypo dalis 1533m². Adresas: Marijampolės sav. Šunskų sen. Katiliškių k. Petro Katiliaus g. 36. Žemės sklypo unikalus Nr.: 4400-2586-4122. Kadastro Nr. 5157/0002:94 Mokolų k.v.

Tikslinė žemės naudojimo paskirtis - Kita. Žemės sklypo naudojimo būdas: Daugiabučių gyvenamųjų pastatų ir bendrabučių teritorijos. Bendras žemės sklypo plotas: 0,3076 ha, dalis 0,1533ha priklauso savininko teise S. V.

Sklypo gretimybės - Sklypas yra gyvenamųjų namų kvartale. Ribojasi su Petro Katiliaus gatve, su privačiais žemės sklypais bei laisva valstybine žeme. Žemės sklype nustatyta servitutas su teise aptarnauti, naudoti požemines ir antžemines komunikacijas. Nustatyta kelio servitutas – teisė važiuoti transporto priemonėms, naudotis pėsčiųjų taku, plotas 0,012ha.

Inžinerinių tinklų ir statinių išdėstymas sklype. Esamo sklypo teritorijoje stovi dviejų aukštų gyvenamas namas. Unikalus Nr.: 5195-2002-4084, inv. Nr. plane 10A2/p. Sklypas yra gyvenamųjų namų kvartale. Įvažiavimas į sklypą iš Petro Katiliaus gatvės. Esamas gyvenamas namas pajungtas prie inžinerinių tinklų. Sklype yra vandentiekio ir nuotekų tinklai, elektros orinė linija, telefoninė kanalizacija, šilumos tiekimo tinklai (pastatas atjungtas nuo centralizuotų šilumos tinklų). Suformuotame sklype planuojama rekonstruoti esamą daugiabutį gyvenamąjį namą kurio bendras plotas 326,60m², žymėjimas plane 10A2/p, daikto unikalus Nr.5195-2002-4084. Iš šiaurinės pastato pusės prie daugiabučio gyvenamojo namo Nr.36 projektuojamas 45m² verandos priestatas, kurio plotas prijungiamas prie buto Nr.36-1, buto unikalus Nr.5195-2002-4084:0001. Projektuojama veranda (9x5)m vieno aukšto sutapdintu šlaitiniu stogu. Stogo danga klijutinė ritininė stogo danga. Sienos akyto betono bloką, apšiltintos 20cm EPS70N, tinkuojamos ir dažomos vandens emulsiniais dažais skirtais fasadų dažymui. Prie pastato naudotis esamais su žvyro danga privažiavimo keliais. Nugriovus esamus laikinus pastatus (metalinei garažai), jų vietoje projektuojama automobilių

GRAŽINOS SAJONIENĖS projektavimo įmonė R.Juknevičiaus 3-23, 68183 Marijampolė					DAUGIABUČIO GYVENAMOJO NAMO MARIJAMPOLĖS SAV. ŠUNSKŲ SEN. KATILIŠKIŲ K. PETRO KATILIAUS G REKONSTRAVIMO PROJEKTO PROJEKTINIAI PASIŪLYM			
Atest.Nr.	Pareigos	Pavardė	Parašas	Data	AIŠKINAMASIS RAŠTAS		Laida	
15768	PV	G.Sajonienė		2019			0	
441A	PDV	A.Lukoševičienė		2019				
LT	Statytojas: S. V.				2019/115-01,02-RPP- AR		Lapas 1	Lapų 3

stovėjimo aikštelė su betonine danga 8vnt po (6,0x3,5)m vienam automobiliui. Projektuojama (6,0x3,5)m betoninė aikštelė konteinerių pastatymui (buitinių atliekų saugojimui).

Sklypo vertikalus planiravimas. Paviršius formuoti prisitaikant prie esamų aukščių.

Sanitarinė ir ekologinė sklypo situacija. Sklype nevykdoma veikla, oro tarša maža, kad aplinkai didelės įtakos neturės. Aplinkoje keliamas triukšmas neviršija 65dB. Naudojimo metu statiniai neigiamos įtakos gretimoms teritorijoms neturės. Atliekos gautos statybos metu turi būti išvežtos atliekų tvarkymo įmonės arba rangovo pristatytos į atliekų tvarkymo įmonę.

Specialiosios žemės ir miško naudojimo sąlygos. Nustatytos inžinerinių tinklų apsaugos zonos: vandentiekio, lietaus fekalinės kanalizacijos tinklų ir įrenginių, elektros linijų, ryšių linijos.

Planuojami sklypo rodikliai:

- sklypo plotas – 0,3076 ha;
- sklypo užstatymo tankumas - 8%;
- sklypo užstatymo intensyvumas - 12%;
- projektuojama sustiprinta betoninė danga - 189m²;
- projektuojama betonine danga (betoninių trinkelėlių) - 40m²;
- automobilių stovėjimo aikštelė 8vnt -168m²

ARHITEKTŪRINIAI SPRENDINIAI

Pažintiniai duomenys apie projektuojamus pastatus. Rekonstruojamas esamas dviejų aukštų daugiabutis gyvenamasis namas. Iš šiaurės pusės projektuojamas 9x5m priestatas (veranda), kuris blokuojamas prie gyvenamojo namo buto Nr.1 Priestato (verandos) 45m² plotas prijungiamas prie buto Nr.1, kuris priklauso savininkei S. V. Priestatas mūrinis vieno aukšto sutapdintu šlaitiniu stogu. Uždaromas įėjimas į butą iš laiptinės, vaikščiojimas per projektuojamą verandą.

Architektūriniai planiniai ir tūriniai sprendiniai. Projektuojamas priestatas savo tūriniu atžvilgiu ženkliai mažesnis už esamą pastatą tačiau forma yra artimas esamo pastato tūriui. Pastato ir priestato medžiagiškumas turi derėti vienas su kitu, priestato spalva derinama prie esamo pastato, sienos tinkuojamos ir dažomos. Vitrininiai priestato langai pagyvina pagrindinio pastato išvaizdą, padaro modernesniu ir šiuolaikišku. Suprojektuotas priestatas prijungiamas prie buto Nr.1 . Vaikščiojimas į butą per suprojektuotą verandą. Tarp buto ir verandos yra grindų aukščių skirtumas. Verandos grindys 30cm žemiau už buto grindis. Patalpoje projektuojami laipteliai dviejų pakopų po 15cm aukščio.

Statinio techniniai ir paskirties rodikliai. Rekonstruojamo daugiabučio gyvenamojo namo su priestatu po rekonstravimo paskirties rodikliai.

Bendras plotas	m ²	363,63
Naudingas plotas	m ²	291,29
Gyvenamasis plotas	m ²	227,98
Pastato tūris	m ³	1701
Aukštų skaičius	vnt.	2a.
Pastato aukštis	m	11,50
Gyvenamosios paskirties patalpų skaičius	vnt	4
Gyvenamų kambarių sk.	vnt	13

BUTAS Nr.36-1 (patalpa) Un.Nr. 5195-2002-4084:0001		
Bendras plotas	m ²	100,91
Naudingas plotas	m ²	100,91
Gyvenamas plotas	m ²	58,45
Pagalbinis naudingas plotas	m ²	42,46
Rūsio plotas	m ²	11,34

2019/115-01,02-PP-AR	Lapas	Lapų	Laida
	2	3	0

PASTATO INŽINERINIAI TINKLAI.

Vandentiekis - esami vandentiekio tinklai.

Nuotekos - esami nuotekų tinklai.

Šildymas - pastatas atjungtas nuo centralizuotų šilumos tinklų, šildymas oras-vanduo.

Vėdinimas - natūralus per ventiliacinius kanalus.

Elektra - esami galingumai

Ryšiai - esami ryšio tinklai. Esamą ryšio kabelinę liniją, prie projektuojamo priestato, sukanalizuoti į HDPE sudedamą vamzdį d=110mm (išorinis diametras) . Keliami vamzdžiui reikalavimai: apsaugos klasė IP 30, degumo klasė A1, raudona spalva, temperatūra -5°C iki +75°C, mechaninis stiprumas 450N/20cm, L=3m

PDV A.Lukoševičienė



2019/115-01,02-PP-AR	Lapas	Lapų	Laida
	3	3	0

PIRMO AUKŠTO PLANAS M 1:100

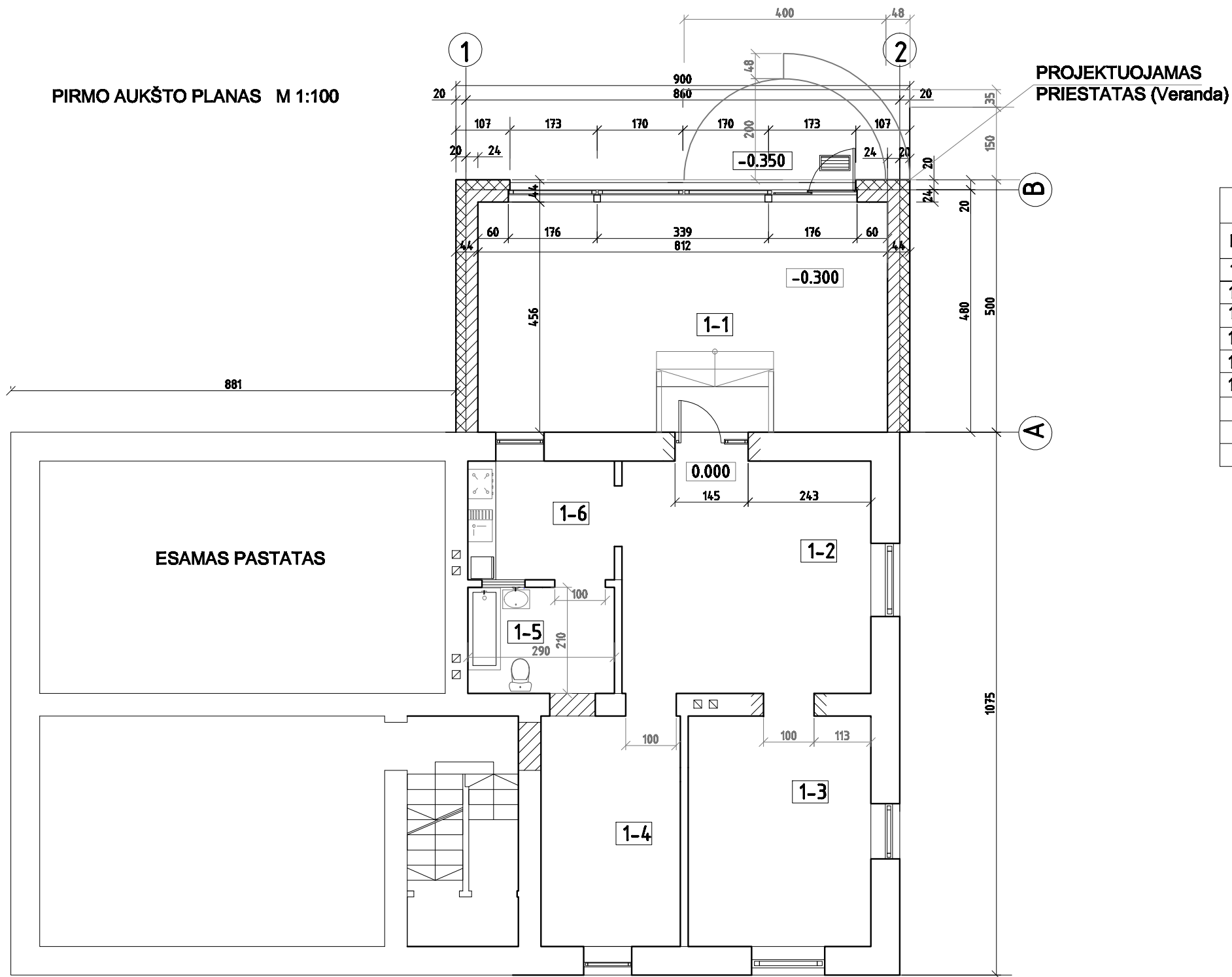

BUTO NR. 36-1 PATALPŲ EKSPLIKACIJA			
Nr.	PATALPOS PAVADINIMAS	PLOTAS M ²	PASTABA
1-1	VERANDA	37.03	
1-2	GYVENAMAS KAMBARYS	22.78	
1-3	GYVENAMAS KAMBARYS	16.65	
1-4	GYVENAMAS KAMBARYS	11.89	
1-5	VONIA SU WC	5.43	
1-6	VIRTUVĖ	7.13	
VISO:		100.91	

PASTABOS

- MATMENYS DUOTI CM.
- PRIESTATO SIENOS IŠ AKYTO BETONO BLOKELIŲ MŪRO 24CM STORIO 5MPa STIPRUMO, APŠILTINTOS 20CM STORIO POLISTIRENINIŲ PUTPLASČIŲ EPS 70N, TIKUOJAMOS STRUKTŪRINIŲ TINKŲ IR DAŽOMOS FASADUI SKIRTAIS DAŽAIS.
- STOGAS MEDINIŲ KONSTRUKCIJŲ SUTAPDINTAS ŠLAITINIS SU PRILYDOMA KLIJUOTINE RULONINE DANGA, APŠILTINTAS AKMENS VATA PAROC EXTRA 25 + 5 CM SU ORO TARP DANGOS IR ŠILUMOS IZOLIACIJOS. LUBŲ PAKALIMAS 2SL. GIPSO KARTONO PLOKŠTĖS.

GRAŽINOS SAJONIENĖS projektavimo įmonė R. Juknevičiaus 3-23, 68183 Marijampolė					DAUGIABUČIO GYVENAMOJO NAMO MARIJAMPOLĖS SAV. ŠUNSKŲ SEN. KATILIŠKIŲ K. PETRO KATILIAUS G.36 REKONSTRAVIMO PROJEKTO PROJEKTINIAI PASIŪLYMAI		
	Pareigos	Pavardė	Parašas	Data	PIRMO AUKŠTO PLANAS M 1:100		Laida
15768	PV	G.Sajonienė	<i>[Signature]</i>	2019			0
411 A	PDV	A.Lukoševičienė	<i>[Signature]</i>	2019			
LT	Statytojas: S. V.				2019/115-01,02- RPP-A.B-1		Lapas 1

PJŪVIS 2-2 M 1:100

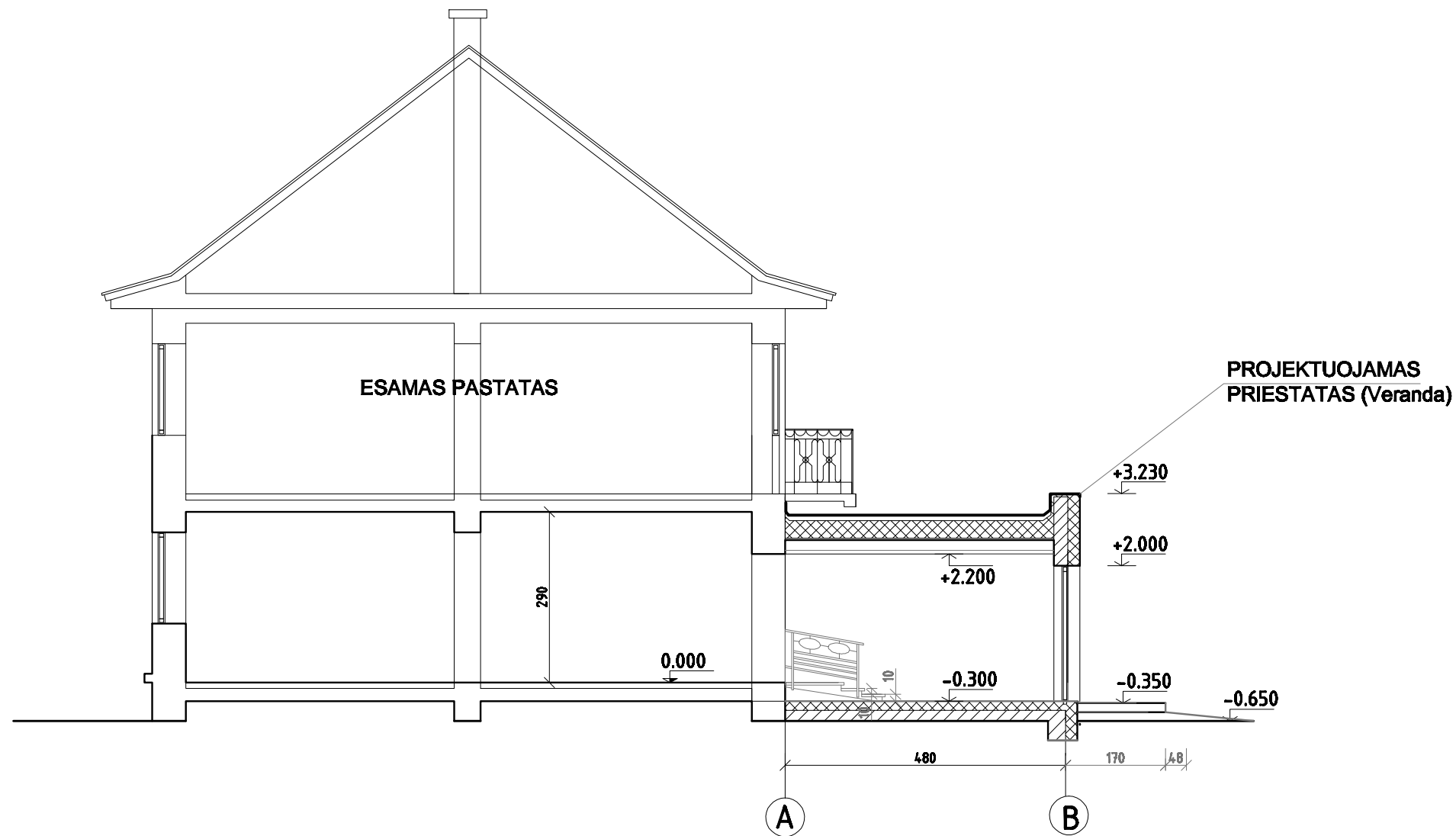

PASTABOS

1. MATMENYS DUOTI CM.
2. PRIESTATO SIENOS IŠ AKYTO BETONO BLOKELIŲ MŪRO 24CM STORIO 5MPa STIPRUMO, APŠILTINTOS 20CM STORIO POLISTIRENINIŲ PUTPLASČIŲ EPS 70N, TIKUOJAMOS STRUKTŪRINIŲ TINKŲ IR DAŽOMOS FASADUI SKIRTAIS DAŽAIS.
3. STOGAS MEDINIŲ KONSTRUKCIJŲ SUTAPDINTAS ŠLAITINIS SU PRILYDOMA KLIJUOTINE RULONINE DANGA, APŠILTINTAS AKMENS VATA PAROC EXTRA 25 +5 CM SU ORO TARP DANGOS IR ŠILUMOS IZOLIACIJOS. LUBŲ PAKALIMAS 2SL. GIPSO KARTONO PLOKŠTĖS.

GRAŽINOS SAJONIENĖS projektavimo įmonė R. Juknevičiaus 3-23, 68183 Marijampolė					DAUGIABUČIO GYVENAMOJO NAMO MARIJAMPOLĖS SAV. ŠUNSKŲ SEN. KATILIŠKIŲ K. PETRO KATILIAUS G.38 REKONSTRAVIMO PROJEKTO PROJEKTINIAI PASIŪLYMAI	
	Pareigos	Pavardė	Parašas	Data	PJŪVIS 2-2 M 1:100	Laida
15768	PV	G.Sajonienė		2019		0
411 A	PDV	A.Lukoševičienė		2019		
LT	Statytojas: S. V.				2019/115-01,02- RPP-A.B-2	Lapas 1

PJŪVIS 1-1 M 1:100

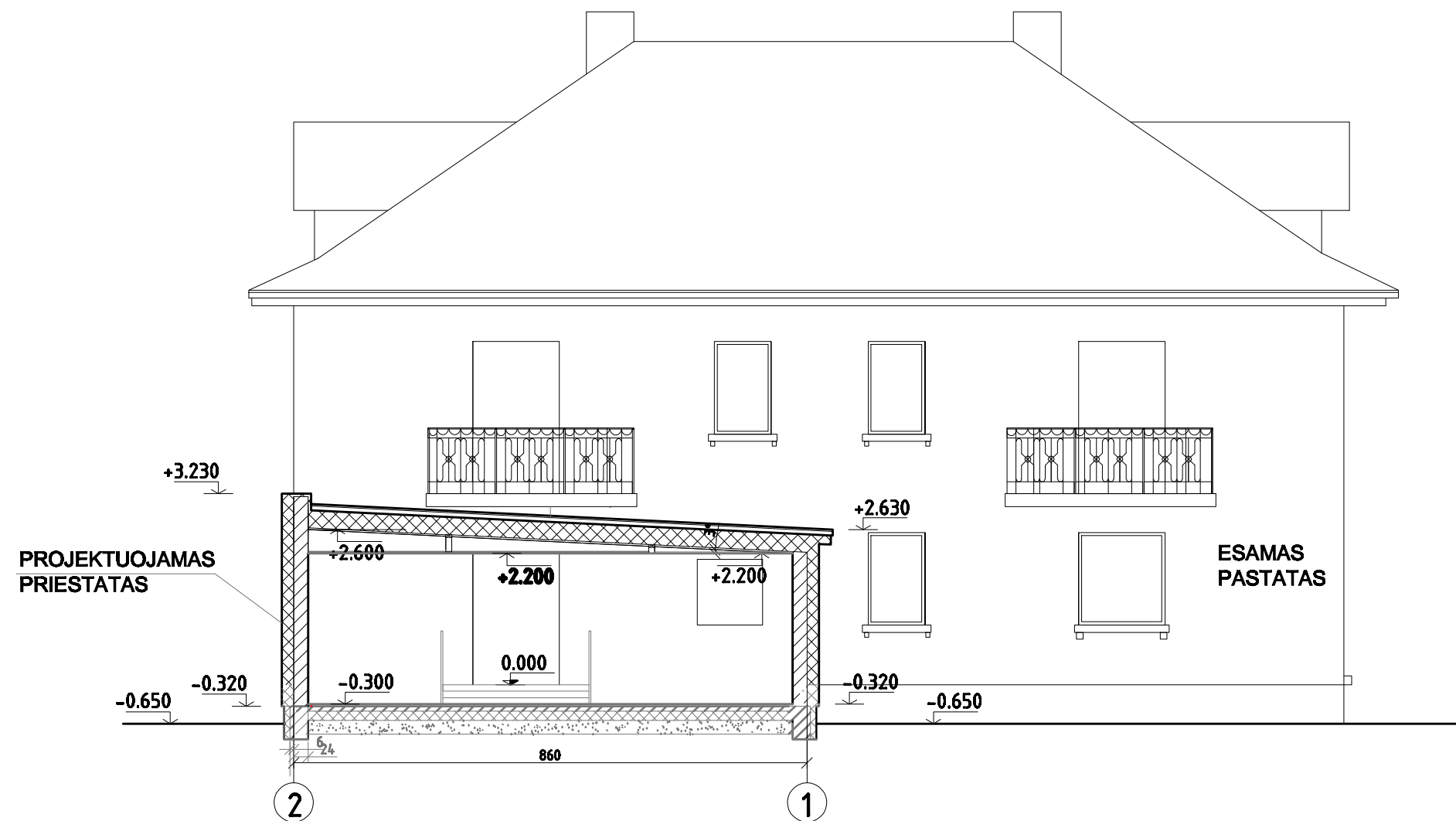

PASTABOS

1. MATMENYS DUOTI CM.
2. PRIESTATO SIENOS IŠ AKYTO BETONO BLOKELIŲ MŪRO 24CM STORIO 5MPa STIPRUMO, APŠILTINTOS 20CM STORIO POLISTIRENINIŲ PUTPLASČIŲ EPS 70N, TIKUOJAMOS STRUKTŪRINIŲ TINKŲ IR DAŽOMOS FASADUI SKIRTAIS DAŽAIS.
3. STOGAS MEDINIŲ KONSTRUKCIJŲ SUTAPDINTAS ŠLAITINIS SU PRILYDOMA KLIJUOTINE RULONINE DANGA, APŠILTINTAS AKMENS VATA PAROC EXTRA 25 + 5 CM SU ORO TARP DANGOS IR ŠILUMOS IZOLIACIJOS. LUBŲ PAKALIMAS 2SL. GIPSO KARTONO PLOKŠTĖS.

GRAŽINOS SAJONIENĖS					DAUGIABUČIO GYVENAMOJO NAMO	
<i>projektavimo įmonė</i>					MARIJAMPOLĖS SAV. ŠUNSKŲ SEN. KATILIŠKIŲ K.	
R. Juknevičiaus 3-23, 68183 Marijampolė					PETRO KATILIAUS G.36 REKONSTRAVIMO PROJEKTO	
					PROJEKTINIAI PASIŪLYMAI	
	Pareigos	Pavardė	Parašas	Data	PJŪVIS 1-1 M 1:100	Laida
15768	PV	G.Sajonienė		2019		0
411 A	PDV	A.Lukoševičienė		2019		
LT	Statytojas:		S. V.		2019/115-01,02- RPP-A.B-3	Lapas
						1

FASADAS TARP AŠIŲ 2-1 M 1:100
(ŠIAURĖS FASADAS)



PASTABOS

1. MATMENYS DUOTI M.
2. PRIESTATO COKOLIS TINKUOJAMAS CEMENTINIŲ SKIEDINIŲ PILKOS SPALVOS PAGAL RAL 7013
3. PRIESTATO FASADAI TINKUOJAMI STRUKTŪRINIŲ TINKŲ SPALVA PAGAL RAL 9006
4. PRIESTATO LANGAI PVC BALTOS SPALVOS.
5. PRIESTATO STOGO DANGA KLIJUOTINĖ RULONINĖ PRILYDOMA PAGAL RAL 8014 RUDA SPALVA.
6. LIETVAMZDŽIAI IR STOGLOVIAI DERINAMI PRIE STOGO DANGOS.
7. STOGO PAKALIMAI IŠ LYGIOS SKARDOS RUDOS SPALVOS.

SUTARTINIAI ŽYMĖJIMAI

- STRUKTŪRINIS TINKAS PAGAL RAL 9006
- COKOLIO STRUKTŪRINIS TINKAS PAGAL RAL 7013
- EQUITONE (Eternit Baltic) TE30 Geltona ochra

GRAŽINOS SAJONIENĖS projektavimo įmonė R. Juknevičiaus 3-23, 68183 Marijampolė					DAUGIABUČIO GYVENAMOJO NAMO MARIJAMPOLĖS SAV. ŠUNSKŲ SEN. KATILIŠKIŲ K. PETRO KATILIAUS G.36 REKONSTRAVIMO PROJEKTO PROJEKTINIAI PASIŪLYMAI		
	Pareigos	Pavardė	Parašas	Data	FASADAS TARP AŠIŲ 2-1 M:100 (ŠIAURĖS FASADAS)	Laida	
15768	PV	G.Sajonienė		2019		0	
411 A	PDV	A.Lukoševičienė		2019			
LT	Statytojas:	s. v.			2019/115-01,02- RPP-A.B-4	Lapas 1	

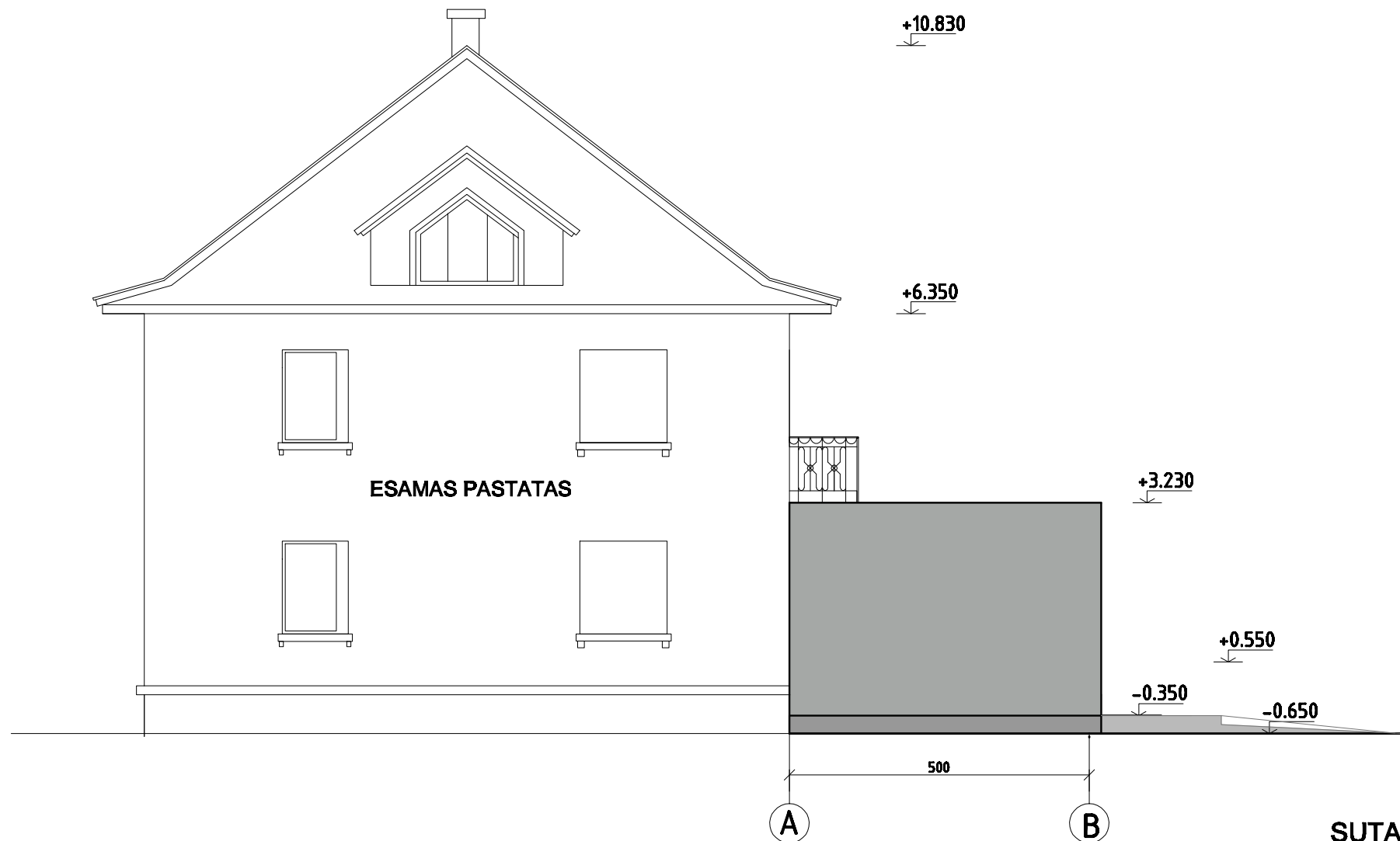

FASADAS TARP AŠIŲ A-B M 1:100
(RYTŲ FASADAS)





PASTABOS

1. MATMENYS DUOTI M.
2. PRIESTATO COKOLIS TINKUOJAMAS CEMENTINIŲ SKIEDINIŲ PILKOS SPALVOS PAGAL RAL 7013
3. PRIESTATO FASADAI TINKUOJAMI STRUKTŪRINIŲ TINKŲ SPALVA PAGAL RAL 9006
4. PRIESTATO LANGAI PVC BALTOS SPALVOS.
5. PRIESTATO STOGO DANGA KLIJUOTINĖ RULONINĖ PRILYDOMA PAGAL RAL 8014 RUDA SPALVA.
6. LIETVAMZDŽIAI IR STOGLOVIAI DERINAMI PRIE STOGO DANGOS.
7. STOGO PAKALIMAI IŠ LYGIOS SKARDOS RUDOS SPALVOS.

SUTARTINIAI ŽYMĖJIMAI

-  STRUKTŪRINIS TINKAS PAGAL RAL 9006
-  COKOLIO STRUKTŪRINIS TINKAS PAGAL RAL 7013

GRAŽINOS SAJONIENĖS <i>projektavimo įmonė</i> R. Juknevičiaus 3-23, 68183 Marijampolė					DAUGIABUČIO GYVENAMOJO NAMO MARIJAMPOLĖS SAV. ŠUNSKŲ SEN. KATILIŠKIŲ K. PETRO KATILIAUS G.36 REKONSTRAVIMO PROJEKTO PROJEKTINIAI PASIŪLYMAI	
	Pareigos	Pavardė	Parašas	Data	FASADAS TARP AŠIŲ A-B M1:100 (RYTŲ FASADAS)	Laida
15768	PV	G.Sajonienė		2019		0
411 A	PDV	A.Lukoševičienė		2019		
LT	Statytojas: S. V.				2019/115-01,02- RPP-A.B-5	Lapas 1

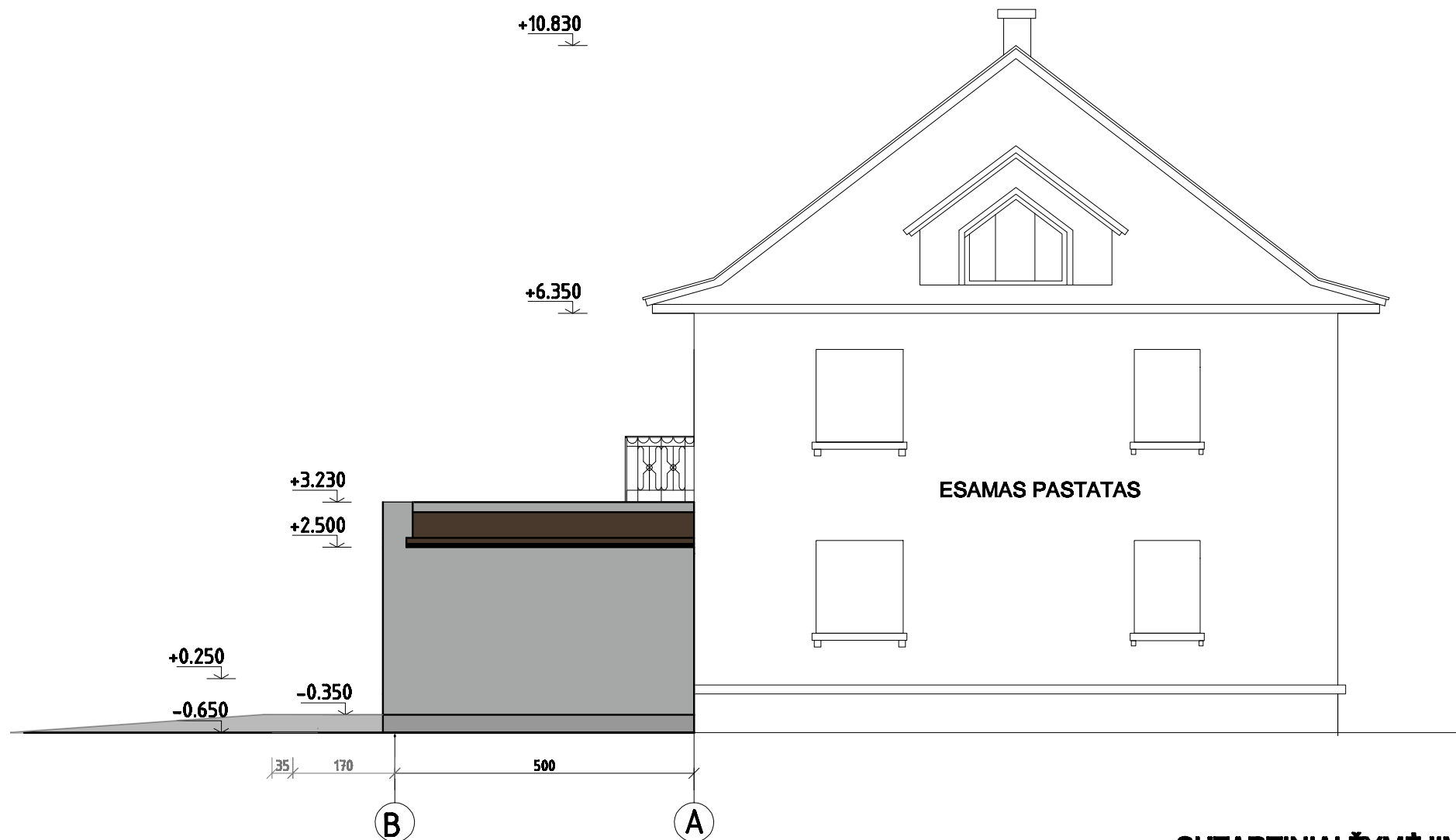

FASADAS TARP AŠIŲ B-A M 1:100
(RYTŲ FASADAS)



PASTABOS

1. MATMENYS DUOTI M.
2. PRIESTATO COKOLIS TINKUOJAMAS CEMENTINIŲ SKIEDINIŲ PILKOS SPALVOS PAGAL RAL 7013
3. PRIESTATO FASADAI TINKUOJAMI STRUKTŪRINIŲ TINKŲ SPALVA PAGAL RAL 9006
4. PRIESTATO LANGAI PVC BALTOS SPALVOS.
5. PRIESTATO STOGO DANGA KLIJUOTINĖ RULONINĖ PRILYDOMA PAGAL RAL 8014 RUDA SPALVA.
6. LIETVAMZDŽIAI IR STOGLOVIAI DERINAMI PRIE STOGO DANGOS.
7. STOGO PAKALIMAI IŠ LYGIOS SKARDOS RUDOS SPALVOS.

SUTARTINIAI ŽYMĖJIMAI

-  STRUKTŪRINIS TINKAS PAGAL RAL 9006
-  COKOLIO STRUKTŪRINIS TINKAS PAGAL RAL 7013

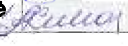
GRAŽINOS SAJONIENĖS <i>projektavimo įmonė</i> R. Juknevičiaus 3-23, 68183 Marijampolė					DAUGIABUČIO GYVENAMOJO NAMO MARIJAMPOLĖS SAV. ŠUNSKŲ SEN. KATILIŠKIŲ K. PETRO KATILIAUS G.36 REKONSTRAVIMO PROJEKTO PROJEKTINIAI PASIŪLYMAI	
	Pareigos	Pavardė	Parašas	Data	FASADAS TARP AŠIŲ B-A M1:100 (VAKARŲ FASADAS)	Laida
15768	PV	G.Sajonienė		2019		0
411 A	PDV	A.Lukoševičienė		2019		
LT	Statytojas:	S. V.			2019/115-01,02- RPP-A.B-6	Lapas 1

STOGO PLANAS M 1:100

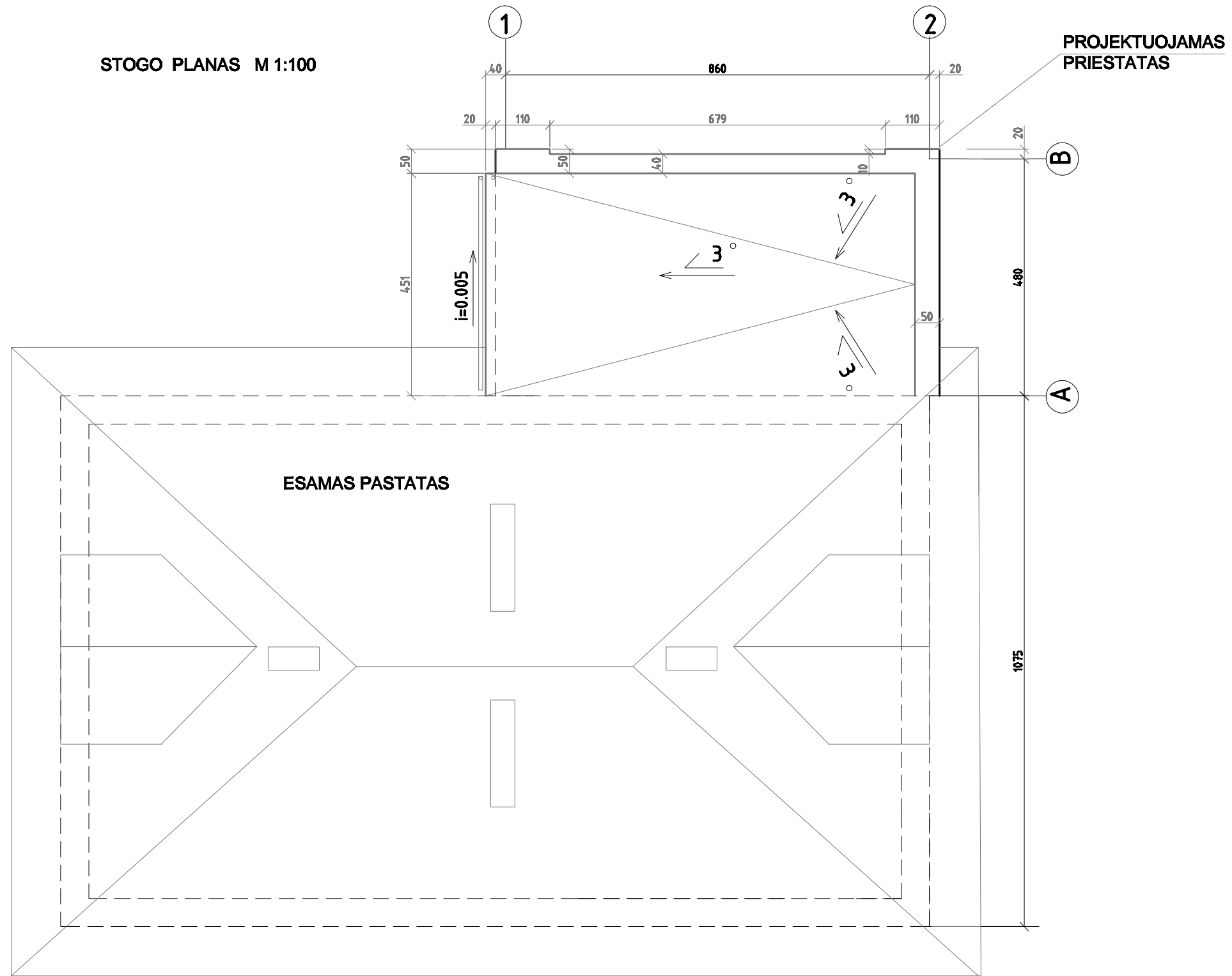

GRAŽINOS SAJONIENĖS projektavimo įmonė R.Juknevičiaus 3-23, 68183 Marijampolė					DAUGIABUČIO GYVENAMOJO NAMO MARIJAMPOLĖS SAV. ŠUNSKŲ SEN. KATILIŠKIŲ K. PETRO KATILIAUS G.36 REKONSTRAVIMO PROJEKTO PROJEKTINIAI PASIŪLYMAI	
	Pareigos	Pavardė	Parašas	Data	STOGO PLANAS M 1:100	Laida
15768	PV	G.Sajonienė		2019		0
411 A	PDV	A.Lukoševičienė		2019		
LT	Statytojas: S. V.				2019/115-01,02- RPP-A.B-7	Lapas 1