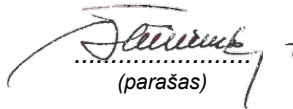

Statytojas	VILKAVIŠKIO RAJONO SAVIVALDYBĖ
Projektuotojas	AB „PANEVĖŽIO STATYBOS TRESTAS“
Statinio projekto pavadinimas	"JAUNIMO PRAMOGŲ PARKO ĮRENGIMAS VIŠTYČIO G. 40Y, KYBARTUOSE (ŽEMĖS SKLYPO UNIKALUS NR. 4400-5059-9228)" SUPAPRASTINTOS STATYBOS PROJEKTAS.
Statinio projekto numeris	CPO123664/VPS-56
Statinio projekto etapas	PROJEKTINIAI PASIŪLYMAI
Statybos rūšis	NAUJA STATYBA
Statinio paskirtis	KELIAI (GATVĖS)
Statinio kategorija	NESUDĖTINGASIS STATINYS
Statinio projekto dalis	PROJEKTINIAI PASIŪLYMAI
Bylos (segtuvo) žymuo	CPO123664/VPS-56-PP
Bylos (segtuvo) laidos žymuo	0

Vilnius 2019

Technikos direktorius

.....
(parašas)

.....
(data)

V. Šlivinskas
Atest. Nr. 471

Projekto vadovas

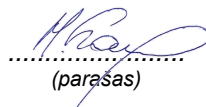
.....
(parašas)

.....
(data)

M. Gaigalas
Atest. Nr. 13931

Projekto dalies vadovas

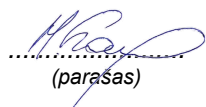
.....
(parašas)

.....
(data)

M. Gaigalas
Atest. Nr. 23861

PROJEKTINIŲ PASIŪLYMVŲ UŽDUOTIS

20 19 m. *Vilkiškio 4* d. Nr.

1	INFORMACIJA APIE SUMANYTĄ PROJEKTUOTI STATINĮ:	
	Pavadinimas (nurodomas techninio projekto pavadinimas)	Jaunimo pramogų parko įrengimas Vištyčio g. 40Y, Kybartuose suparastintas statybos projektas.
	Užsakovas(Statytojas)	Vilkaviškio rajono savivaldybės administracija
	Projektinių pasiūlymų rengėjas	AB „Panevėžio statybos trestas“
	Statybos rūšis	Rekonstravimas, nauja statyba
	Statinio kategorija	Nesudėtingas statinys
	Statinio pagrindinė naudojimo paskirtis	Susisiekimo komunikacijos gatvės
	Gatvės kategorija	
	Žemės sklypo rodikliai:	Vilkaviškio r. sav. Kybartai, Vištyčio g. 40Y
	Adresas	4400-5059-9228
	Unikalus Nr.	
	Kadastrinis Nr.	
	Pagrindinė tiksline naudojimo paskirtis	Kita
	Žemės sklypo naudojimo būdas	Bendrojo naudojimo (miestų, miestelių ir kaimų ar savivaldybių bendro naudojimo) teritorijos.
	Žemės sklypo plotas	
	Esamo (projektuojamo) statinio rodikliai:	
	Unikalus Nr.	Statinių nėra
	Pagrindinė tiksline naudojimo paskirtis	
2.	PROJEKTINIŲ PASIŪLYMŲ PASKIRTIS: (rekomendacinė)	
	informuoti visuomenę apie visuomenei svarbaus statinio numatomą projektavimą; išreikšti Statytojo (užsakovo) sumanyto projektuoti statinio architektūros ir kitu pagrindinių sprendinių idėją; specialioms reikalavimams nustatyti ir prisijungimo sąlygoms gauti.	
3.	PROJEKTINIŲ PASIŪLYMŲ SUDETIS:	
	3.1. Aiškinamasis raštas; 3.2. Situacijos schema; 3.3. Sklypo planas; 3.4. Pjūviai 3.5. Vizualizacijos.	
4.	STATYTOJO (UŽSAKOVO) PATEIKIAMAI DOKUMENTAI: (rekomendaciniai)	
	VĮ Registrų centro išrašas.	
5.	PROJEKTINIŲ PASIŪLYMŲ VAIZDINĖ INFORMACIJA: (rekomendacinė)	
	Pateikiama	
6.	KITI DUOMENYS:	
	Projektinių pasiūlymų parengimo terminai	30 k. d.
	Statytojui pateikiamų projektinių pasiūlymų kopijų kiekis	1
	Statytojui pateikiama kompiuterinė laikmena (FLASH atmintinė, micro SD kortelė) su įrašytais projektiniais pasiūlymais	1
	Kita	



Statytojas (užsakovas):

Vykdytojas (projektuotojas): Mindaugas Gaigalas

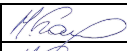

L.e. Investicijų ir strateginio planavimo skyriaus vedėjo pareigas
Jurga Grigaliūnaitė
2019-08-04

AIŠKINAMASIS RAŠTAS

0	2019	Statybos leidimui (konkursui)			
Laida	Data	Laidos statusas. Keitimo priežastis (jei taikoma)			
Šis dokumentas yra AB "Panevėžio statybos trestas" ir Užsakovo nuosavybė. Naudoti tikslams nesusijusiems su projektuojamu objektu, be AB "PST" ir Užsakovo žinios DRAUDŽIAMA					
KVAL. PATV. DOK. NR.	 pstprojektai@pst.lt			STATINIO PROJEKTO PAVADINIMAS "Automobilių stovėjimo aikštelės prie kybartų turgavietės, adresu Darvino g. 3A, Kybartai (žemės sklype unikalus Nr. 4400-0540-9632), įrengimas" supaprastintos statybos projektas.	
13931	PV	M. Gaigalas		PROJEKTO DALIS Sklypo plano dalis	
23861	PDV	M. Gaigalas			
	ARCH	S. Gaigalaitė			
				DOKUMENTO PAVADINIMAS Aiškinamasis raštas	LAIDA 0
LT	STATYTOJAS IR (ARBA) UŽSAKOVAS Vilkaviškio rajono savivaldybė			DOKUMENTO ŽYMUO CPO123664/VPS-56-PP-AR	LAPŲ 1 7



TURINYS

1.	Projekto rengimo pagrindas	3
1.1	Pagrindiniai normatyviniai ir kiti dokumentai	3
2.	Projektuojamo statinio duomenys	4
3.	Esamos būklės analizė	4
4.	Projektiniai sprendiniai	4
4.1	Bendrieji automobilių aikštelės sprendiniai	4
4.2	Dangų konstrukcija	4
5.	Mažosios architektūros elementai.....	5
6.	Augalai.....	7
7.	Apšvietimas	7

CPO123664/VPS-56-PP-AR	LAPAS	LAPŲ	LAIDA
	2	7	0



1. Projekto rengimo pagrindas

Naujos statybos projektas (toliau – Projektas) parengtas vadovaujantis Statybos įstatymu ir kitais įstatymais, reglamentuojančiais statinio saugos ir paskirties reikalavimus, teisės aktais, reglamentuojančiais esminius statinio reikalavimus ir statinio techninius parametrus, pagal statinių ar statybos produktų charakteristikų lygius ir klases, kitais teisės aktais, teritorijų planavimo ir normatyviniais statybos techniniais dokumentais, normatyviniais statinio saugos ir paskirties dokumentais.

1.1 Pagrindiniai normatyviniai ir kiti dokumentai

I-1240	Lietuvos Respublikos statybos įstatymas
I-1120	Lietuvos Respublikos teritorijų planavimo įstatymas
I-2223	Lietuvos Respublikos aplinkos apsaugos įstatymas
1116	Lietuvos Respublikos Vyriausybės nutarimas „Dėl pažeistos žemės rekultivavimo ir derlingojo dirvožemio sluoksnio išsaugojimo“
343	Lietuvos Respublikos vyriausybės nutarimas „Dėl specialiųjų žemės ir miško naudojimo sąlygų“ patvirtinimo
KTR 1.01:2008	„Automobilių keliai“
STR 1.04.04:2017	„Statinio projektavimas, projekto ekspertizė“
STR 1.01.03:2017	„Statinių klasifikavimas“
STR 1.06.01:2016	„Statybos darbai. Statinio statybos priežiūra“
STR 1.05.01:2017	„Statybą leidžiantys dokumentai. Statybos užbaigimas. Statybos sustabdymas. Savavališkos statybos padarinių šalinimas. Statybos pagal neteisėtai išduotą statybą leidžiantį dokumentą padarinių šalinimas“
STR 2.06.04:2014	„Gatvės ir vietinės reikšmės keliai. Bendrieji reikalavimai“
STR 2.03.01:2001	„Statiniai ir teritorijos. Reikalavimai žmonių su negalia reikmėms“
STR 2.01.01(1):2005	„Esminis statinio reikalavimas. „Mechaninis atsparumas ir pastovumas“
STR 2.01.01(2):1999	„Esminiai statinio reikalavimai. Gaisrinė sauga“
STR 2.01.01(3):1999	„Esminiai statinio reikalavimai. Higiena, sveikata, aplinkos apsauga“
STR 2.01.01(4):2008	„Esminis statinio reikalavimai. Naudojimo sauga“
STR 1.01.08:2002	„Statinio statybos rūšys“
LST 1516:2015	Lietuvos standartas „Statinio projektas. Bendrieji įforminimo reikalavimai“
LST 1569:2012	Lietuvos standartas „Statinio projektas. Lauko inžinerinių tinklų grafiniai ženklai“
PJT KŽA 08	Kelių eismo taisyklės
TRA SBR 07	Kelio ženklų atramų parinkimo, projektavimo ir įrengimo taisyklės.
TRA MIN 07	Automobilių kelių mineralinių medžiagų mišinių, naudojamų sluoksniams be rišiklių, techninių reikalavimų aprašas.
TRA TRINKELĖS 14	Automobilių kelių mineralinių medžiagų techninių reikalavimų aprašas.
TRA VŽ 12	Automobilių kelių trinkelėlių, plokščių ir kitų medžiagų techninių reikalavimų aprašas
TRA VŽ 12	Automobilių kelių vertikaliųjų kelio ženklų techninių reikalavimų aprašas
TRA ŽM 12	Kelių ženklinimo medžiagų techninių reikalavimų aprašas

CPO123664/VPS-56-PP-AR	LAPAS	LAPŲ	LAIDA
	3	7	0

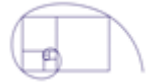

ĮT SBR 07	Automobilių kelių dangos konstrukcijos sluoksnių be rišiklių įrengimo taisyklės.
ĮT TRINKELEŠ 14	Automobilių kelių dangos konstrukcijos iš trinkelėjų ir plokščių įrengimo taisyklės
ĮT VŽ 14	Automobilių kelių vertikaliųjų kelio ženklų įrengimo taisyklės
ĮT ŽM 12	Kelių ženklinimo medžiagų naudojimo ir ženklinimo įrengimo taisyklės
R PDTP 12	Pėsčiųjų ir dviračių takų projektavimo rekomendacijos
R ISEP 10	Inžinerinių saugaus eismo priemonių projektavimo ir naudojimo rekomendacijos
MN TRINKELEŠ 14	Automobilių kelių dangos konstrukcijos iš trinkelėjų ir plokščių įrengimo metodiniai nurodymai
PĮT KŽA 08	Kelio ženklų atramų parinkimo, projektavimo ir įrengimo taisyklės Saugotinių medžių ir krūmų kirtimo, persodinimo ar kitokio pašalinimo atvejų, šių darbų vykdymo ir leidimų šiems darbams išdavimo, medžių ir krūmų vertės atlyginimo tvarkos aprašas

2. Projektuojamo statinio duomenys

Techninio projekto rengėjas: AB „Panevėžio statybos trestas“, P.Puzino g. 1 35173, Pnevėžys.

Techninio projekto Užsakovas: Vilkaviškio rajono savivaldybė, S. Nėries g. 1, Vilkaviškis.

Statinio paskirtis, kategorija ir rūšis: Nauja statyba, rekonstrukcija.

Adresas: Darvino g. 3A, Kybartai;

3. Esamos būklės analizė

Teritorija, esanti Darvino. 3A, Kybartai yra savaviliškai išvažinėta transporto priemonių. Nėra automobilių aikštelės, reikalingos žmonėms atvykstantiems savaitgalio metu į šalią esančią turgavietę.

4. Projektiniai sprendiniai

4.1 Bendrieji automobilių aikštelės sprendiniai

Naujai projektuojama automobilių aikštelė turi 60 vietų, iš kurių dvi skirtos žmonėms su negalia. Aikštelėje projektuojami 3 lauko suoliai, 1 šiukšliadėžė bei 7 apšvietimo elementai. Važiuojamoji dalis projektuojama iš asfalto dangos, automobilių statymo vietos: betoninės ir ažūrinės trinkelės, pėsčiųjų takai: betoninės trinkelės.

Norima automobilių aikštelę išlaikyti kiek įmanoma natūralesnę, dėl šios priežasties renkamos ažūrinės trinkelės, kurių tarpuose auga veja. Automobilių aikštelėje formuojama žalia erdvė, kurioje išsaugomas esamas medis. Žalioje erdvėje komponuojami atsisėdimo elementai.

Parkavimo vietų matmenys: 2,5 x 5 m; ŽM: 4 x 5 m;

Važiuojamosios dalies plotis: 5,5 m.

4.2 Dangų konstrukcija

Važiuojamoji danga – asfaltas, automobilių statymo vietos: betoninės ir ažūrinės trinkelės, pėsčiųjų takai: betoninės trinkelės.

CPO123664/VPS-56-PP-AR	LAPAS	LAPŲ	LAIDA
	4	7	0

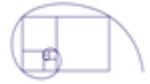

Betoninės trinkelės (100 x 100).



Ažūrinės trinkelės (600x400)

Neįgaliesiems pritaikytos trasos projektuojamo pagal STR 2.03.01:2001 „Statiniai ir teritorijos. Reikalavimai žmonių su negalia reikmėms“ nurodymus. Pėsčiųjų takuose įrengiamos neregijų vedimo sistemos su taktiniais paviršiais iš nerūdijančio plieno nupjautų kūgių – įspėjamiesiems paviršiams, su nerūdijančio plieno trapecijos formos juostelėmis – vedamiesiems paviršiams. Vedamieji ir įspėjamieji paviršiai montuojami ant betoninių trinkelėlių dangos.

5. Mažosios architektūros elementai

Projektuojami mažosios architektūros elementai, tokie kaip: suoliukai, šiukšliadėžės ir t.t.. Suoliukai patogiai pritaikyti vyresnio amžiaus žmonėms bei žmonėms su negalia, juos saugu naudoti. Naudojamos natūralios medžiagos bei spalvos. Visi mažosios architektūros elementai sudaro vieningą visumą bei dera tarpusavyje.

Pateikti mažosios architektūros elementai dera tarpusavyje.

Eil Nr.	Elemento pavadinimas	Elemento fotofiksacija	Elemento charakteristika

CPO123664/VPS-56-PP-AR	LAPAS	LAPŲ	LAIDA
	5	7	0



<p>1.</p>	<p>Lauko suolas (privaloma naudoti tokį patį arba analogišką gaminį)</p>		<ul style="list-style-type: none"> • Nerūdijančio plieno; • Spalva – juoda; • Plotis 64,5 cm; • Ilgos 180,5 cm;
<p>3.</p>	<p>Šiukšliadėžės (privaloma naudoti tokį patį arba analogišką gaminį)</p>		<ul style="list-style-type: none"> • Nerūdijančio plieno • Spalva - juoda • Aukštis 85 cm • Skersmuo 40,6 cm
<p>4.</p>	<p>Parkavimo borteliai (privaloma naudoti tokį patį arba analogišką gaminį)</p>		<ul style="list-style-type: none"> • Parkavimo borteliai (ratų atmušėjai) yra atsparūs atmosferos poveikiui, smūgiams ir žiemą barstomai druskai; • Balta šviesą atspindinti juosta yra lengvai pastebima tamsiu paros metu; • Stovėjimo vietai montuojamas vienas parkavimo bortelis; • Vienai parkavimo vietai montuojamas vienas bortelis; • Bortelio ilgis 1670 mm;

CPO123664/VPS-56-PP-AR	LAPAS	LAPŲ	LAIDA
	6	7	0



6. Augalai

Eil Nr.	Elemento pavadinimas	Elemento fotofiksacija	Elemento charakteristika
1.	Mažalapē liepa		<ul style="list-style-type: none"> • Aukštis 20-30 m; • Lapai tamspiai žali, smulkūs, blizgūs;

7. Apšvietimas

	Lauko šviestuvas (privaloma naudoti tokį patį arba analogišką gaminį)		<ul style="list-style-type: none"> • Led parko šviestuvas DECO LIRA;
--	---	--	---

CPO123664/VPS-56-PP-AR	LAPAS	LAPŲ	LAIDA
	7	7	0

R. Kalantos g. 30-201kab.
 LT-51327, Kaunas
 Geoaksis@gmail.com
 Tel.: 864523112

Geodezininkas	Tomas Šikarskas	2019-05	2
---------------	-----------------	---------	---

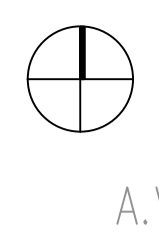

SUTARTINIAI ŽYMEJIMAI

	BETONINĖS TRINKELĖS		PAVĖSINĖ
	PRĖSUOTA ATSIVIŲ DANGA		SUOLAS
	BETONINĖ DANGA (499 M2)		ŠIUKŠLIADĖŽĖ
	GUMINĖ DANGA (630 M2)		DVIRAČIŲ STOVAI
	GUMINĖ DANGA		LAUKO ŠVIESTUVAI
	VEIJA		JĖJIMO KRYPTIS
	SMĖLIS		ŠŪNŲ VEDŽIOJIMO AIKŠTELĖ
	MEDŽIŲ GRUPĖS		LAUKO SPORTO ELEMENTAI
	ESAMAS TAKAS		KREPŠINIO AIKŠTELĖ
	DANGOS KRĄSTAS		UNIVERSALIAUS SPORTO ŽAIDYNAS
	VEJOS BORTAS (8CM)		KERTAMI MEDŽIAI
	TVORA		
	ESAMI MEDŽIAI		
	NAUJIAI PROJEKTUOJAMI MEDŽIAI		

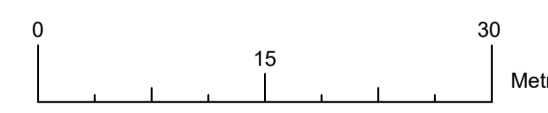
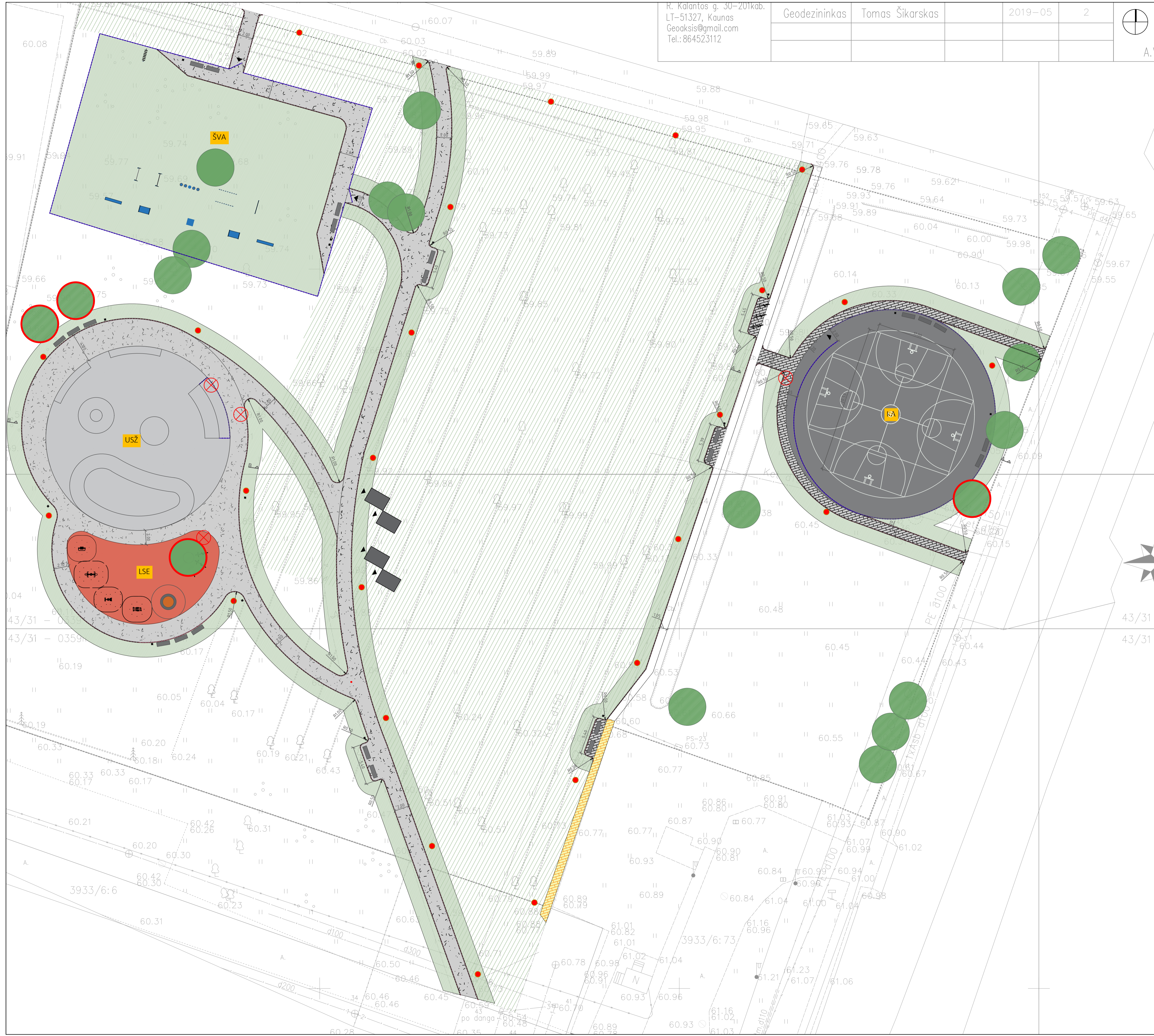

0	2019-01-28	Statybos leidimui (konkursui)		
LAIDA	IŠLEIDIMO DATA	LAIDOS STATUSAS. KEITIMO PRIEŽASTIS (JEI TAIKOMA)		
Bėžinys yra AB "Panevėžio statybos trestas" ir Užakovo nuosavybė. Naudoti tikslams nesusijusiems su projektuojamu objektu, be AB "PST" ir Užakovo žinio DRAUDŽIAMA.				
KVAL. PATV. DOK.NR.			Statinio projekto pavadinimas "Jaunimo pramogų parko įrengimas Vištyčio g. 40Y, Kybartuose (žemės sklypo unikalus Nr. 4400-5059-9228)" supaprastintos statybos projektas.	
13931	SPV	M. Gaigalas	Statinio numeris ir pavadinimas Sklypo sutvarkymo dalis	
23861	SPDV	M. Gaigalas		
	ARCH	S. Gaigalaitė		
			Dokumento pavadinimas	LAIDA
			Sklypo planas	0
			M 1:250	
LT	Statytojas ir (arba) užsakovas:	Vilkaviškio rajono savivaldybė	Dokumento žymuo	LAPAS LAPŲ
			CPO123664/VPS-56-PP	1 2

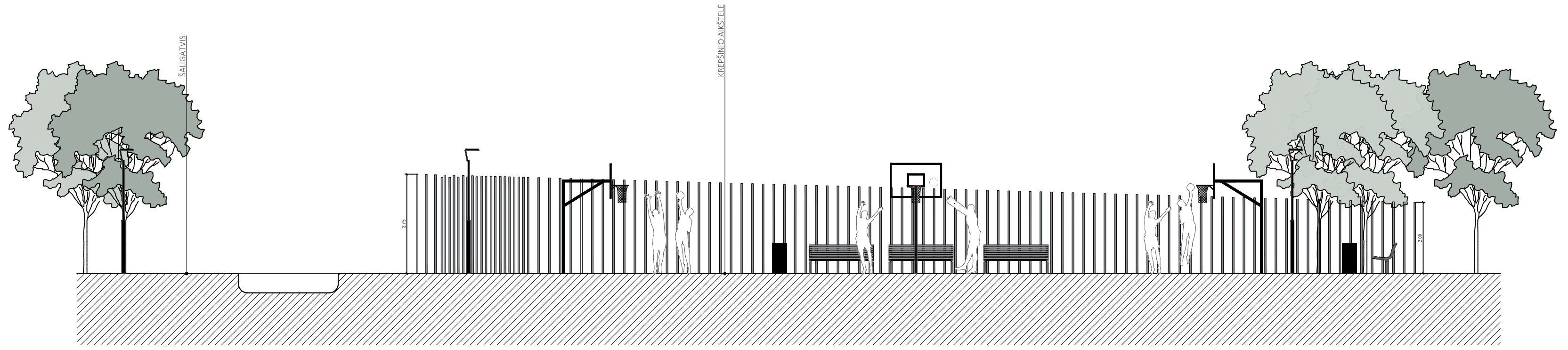

PJŪVIS A-A

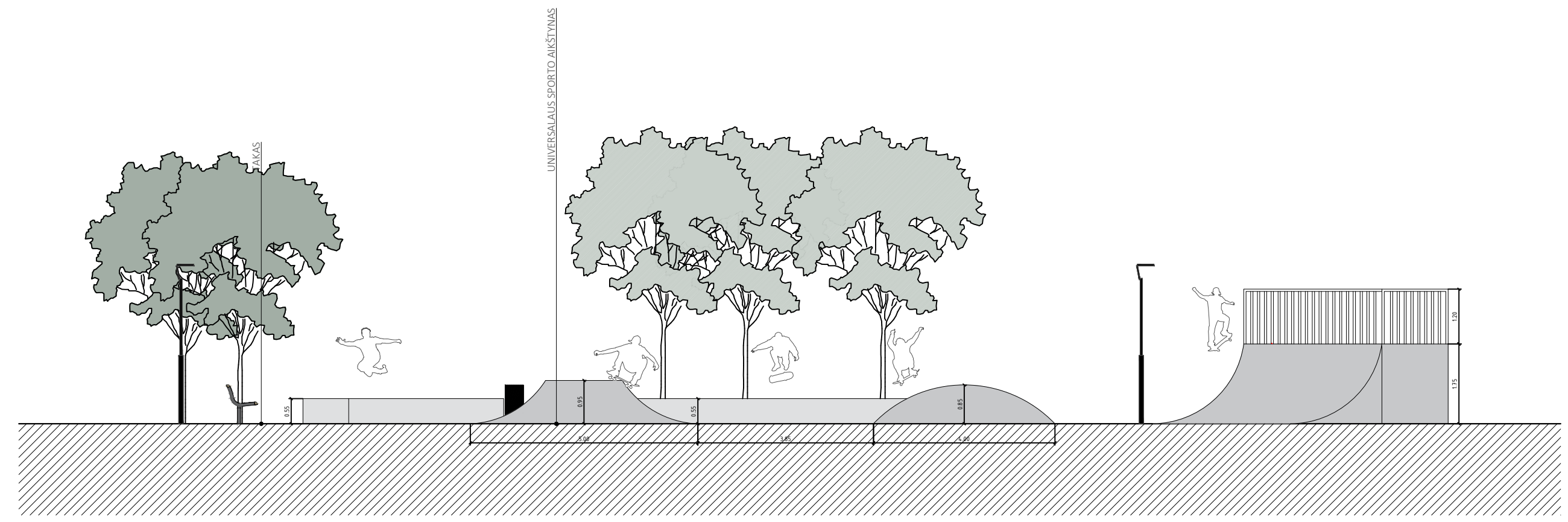

PJŪVIS B-B



Dokumento pavadinimas	Pjūvīai		LAIDA
	M 1:100		
Dokumento žymuo	LAPAS	LAPŪ	
	CPO123664/VPS-56-PP	2	2

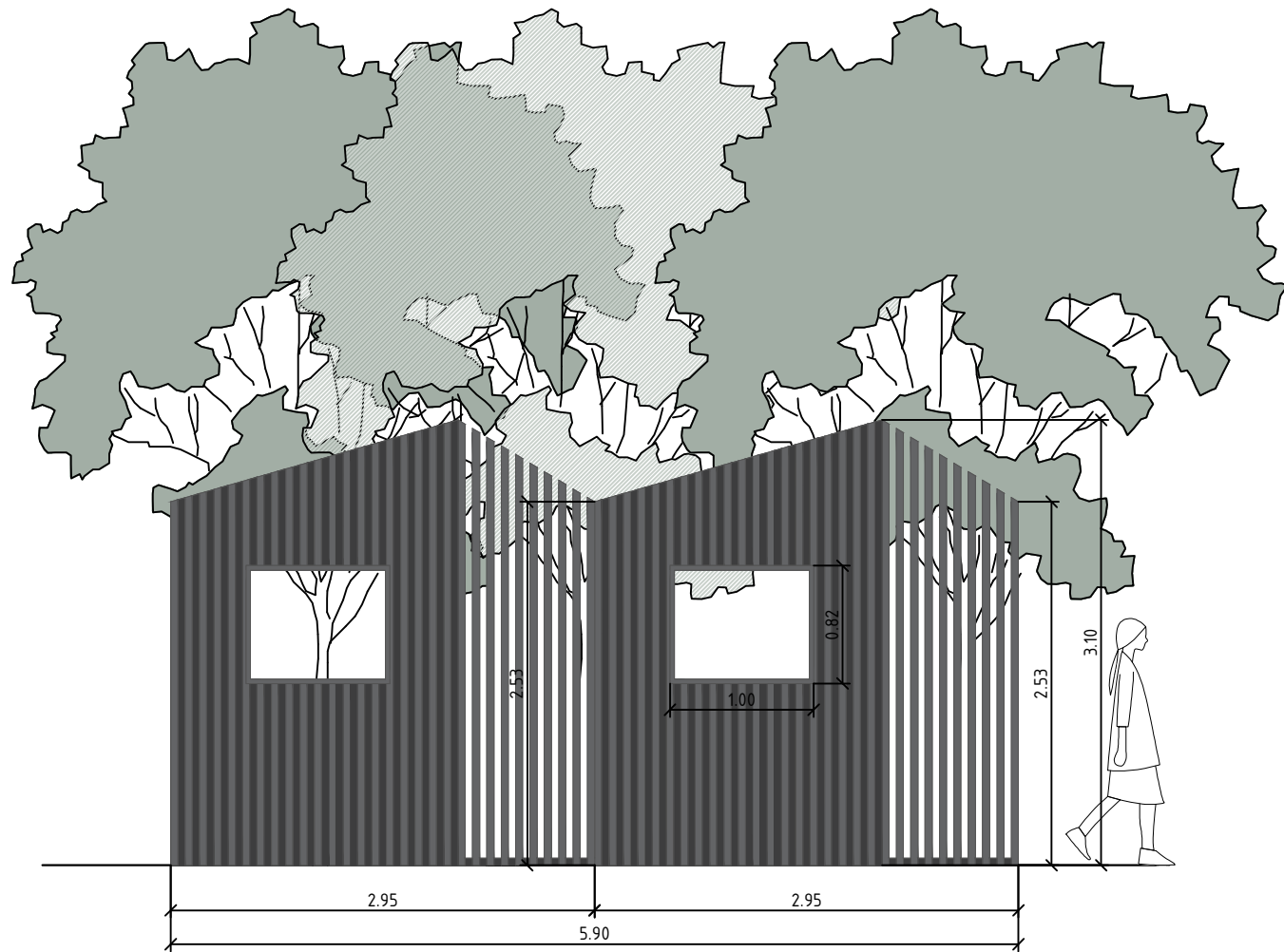

FASADAS



FASADAS

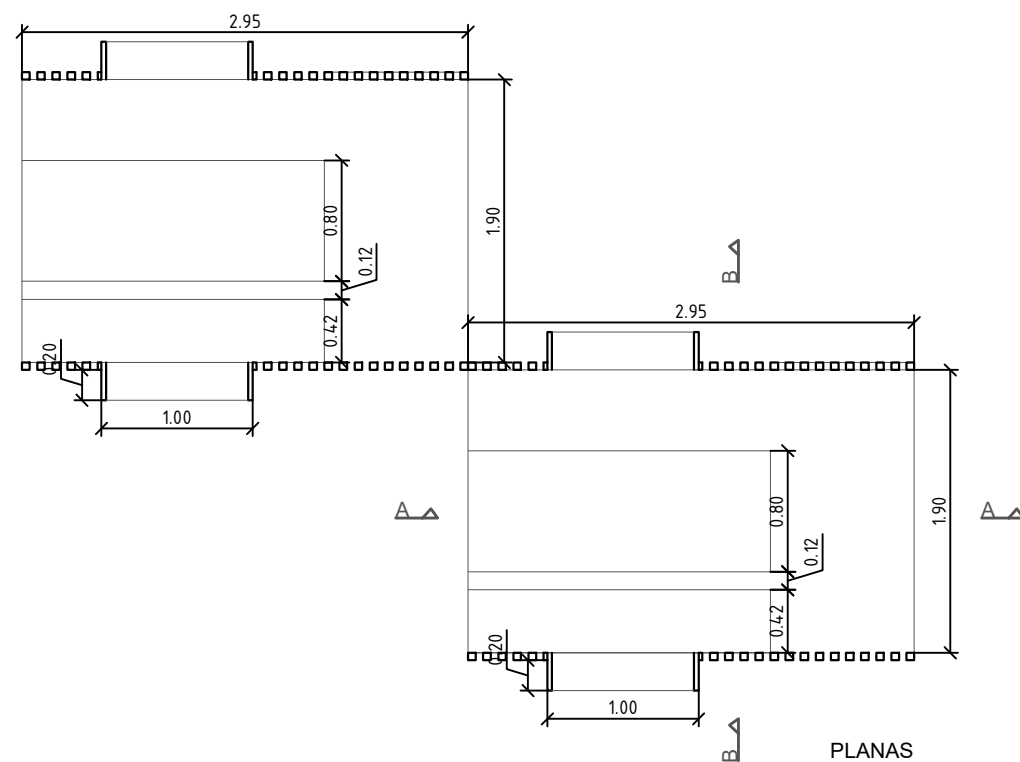

PLANAS



0	2019-01-28	Statybos leidimui (konkursui)		
LAIDA	IŠLEIDIMO DATA	LAIDOS STATUSAS. KEITIMO PRIEŽASTIS (JEI TAIKOMA)		
Brėžinys yra AB "Panevėžio statybos trestas" ir Užsakovo nuosavybė. Naudoti tikslams nesusijusiems su projektuojamu objektu, be AB "PST" ir Užsakovo žinios DRAUDŽIAMA				
KVAL. PATV. DOK.NR.			Statinio projekto pavadinimas "Jaunimo pramogų parko įrengimas Vištyčio g. 40Y, Kybartuose (žemės sklypo unikalus Nr. 4400-5059-9228)" supaprastintos statybos projektas.	
13931	SPV	M. Gaigalas	Statinio numeris ir pavadinimas Sklypo sutvakrymo dalis	
23861	SPDV	M. Gaigalas		
	ARCH	S. Gaigalaitė		
			Dokumento pavadinimas Lauko pavėsinė M 1:50	LAIDA 0
LT	Statytojas ir (arba) užsakovas:	Vilkaviškio rajono savivaldybė	Dokumento žymuo CPO123664/VPS-56-PP	LAPAS 1
				LAPŲ 2

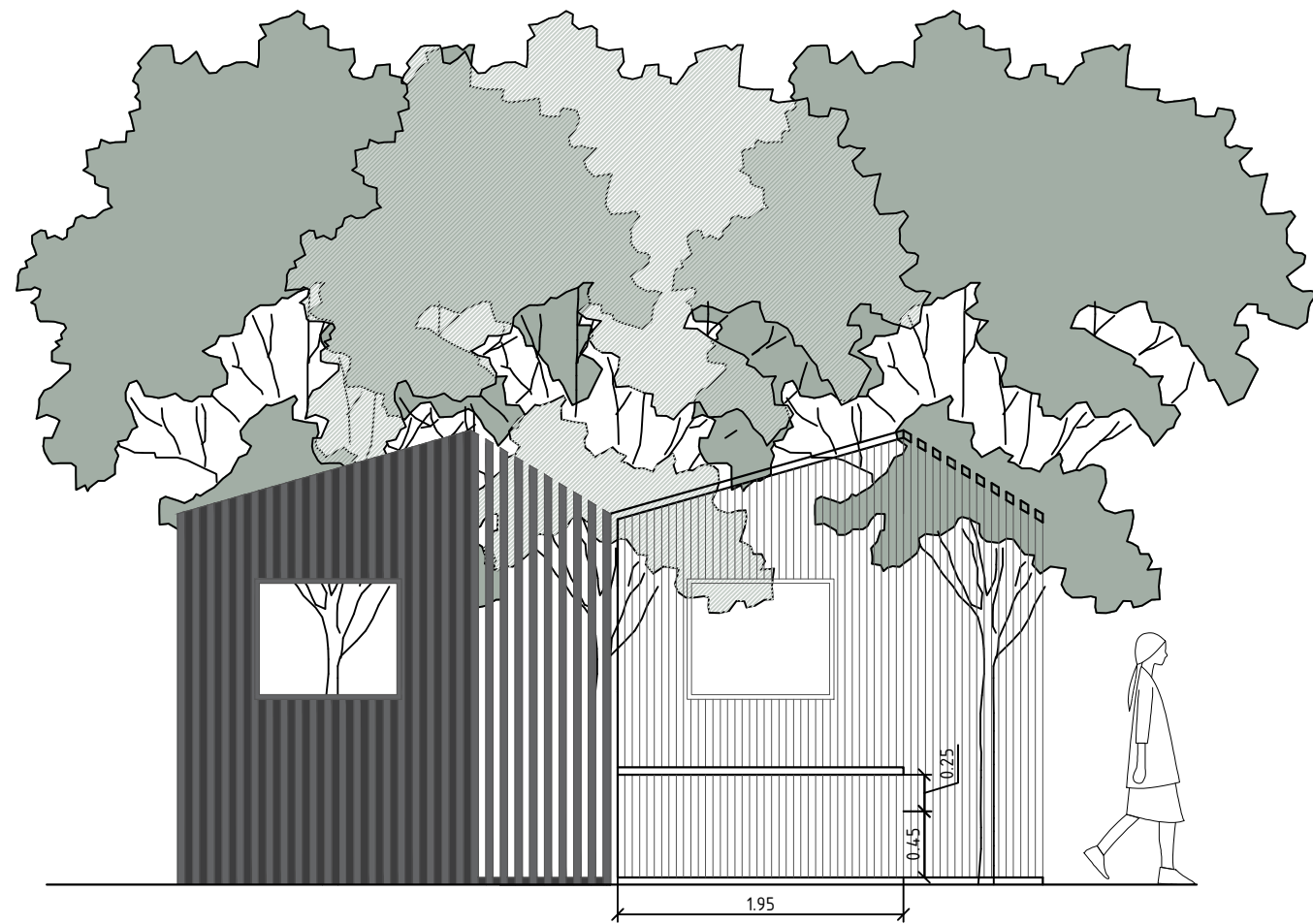

PJŪVIS A-A

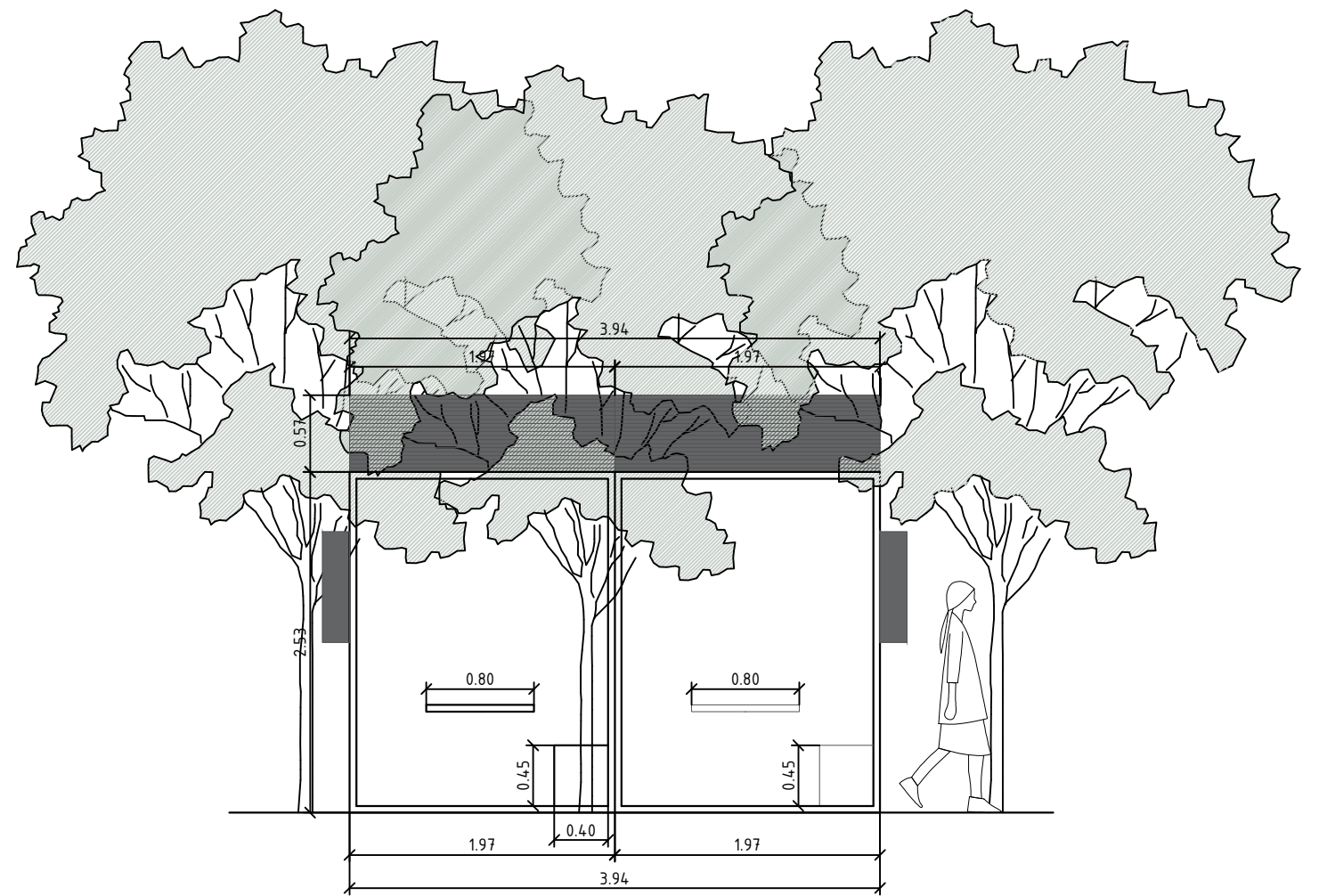

PJŪVIS B-B

Dokumento pavadinimas	LAIDA	
Lauko pavēsinē M 1:50	0	
Dokumento žymuo	LAPAS	LAPU
CPO123664/VPS-56-PP	2	2