



OBJEKTAS	:	POILSIO PASKIRTIES PASTATO EŽERO G. 14A, BŪTKIEMIO II K., KRUONIO SEN., KAIŠIADORIŲ R. SAV., STATYBOS PROJEKTAS
ADRESAS	:	EŽERO G. 14A, BŪTKIEMIO II K., KRUONIO SEN., KAIŠIADORIŲ R. SAV.
STATYTOJAS	:	M.P., E.P.
STADIJA	:	PROJEKTINIAI PASIŪLYMAI
KATEGORIJA	:	YPATINGASIS STATINYS
DALIS	:	SKLYPO SUTVARKYMAS, ARCHITEKTŪRA
OBJEKTO NUMERIS	:	0431
PROJEKTUOTOJAS	:	UAB ARCHITEKTŲ BIURAS G. NATKEVIČIUS IR PARTNERIAI
TOMAS	:	I

DIREKTORIUS

G. NATKEVIČIUS

PROJEKTO VADOVAS

A1923

T. JŪRAS

ĮMONĖS REGISTRAVIMO
PAŽYMĖJIMO NUMERIS

028885

POILSIO PASKIRTIES PASTATO EŽERO G. 14A, BŪTKIEMIO II K., KRUONIO SEN.,
KAIŠIADORIŲ R. SAV., STATYBOS PROJEKTAS

PROJEKTINIAI PASIŪLYMAI

AIŠKINAMASIS RAŠTAS

PAŽINTINIAI DUOMENYS

• Statybos pavadinimas

Poilsio paskirties pastato Ežero g. 14A, Būtkiemio II k., Kruonio sen., Kaišiadorių r. sav., statybos projektas.

• Statytojas (užsakovas)

Projekto užsakovai – M.P., E.P.

• Projektuotojas

Projektinius pasiūlymus parengė UAB Architektų biuras G.Natkevičius ir partneriai. Projekto vadovas - Tomas Jūras (kvalifikacijos atestatas Nr. A1923), architektūrinės dalies vadovas - Gintautas Natkevičius (architekto kvalifikacijos atestatas Nr. A189).

• Statybos geografinė vieta

Projektas rengiamas sklype Ežero g. 14A, Būtkiemio II k., Kruonio sen., Kaišiadorių r. sav., žemės sklypo kad. Nr. 4920/0002:354.

Pagrindinis patekimas į sklypą - iš Ežero gatvės, per suformuotus servitutus ties šiaurine sklypo riba.

Sklypui priskirti servitutai: 218 servitutas – teisė tiesti, aptarnauti, naudoti požemines antžemines komunikacijas (viešpataujantis) 434 m² žemės sklype kad. Nr. 4920/0002:258, 114 - kelio servitutas – teisė važiuoti transporto priemonėmis, naudotis pėsčiųjų taku, varyti galvijus (viešpataujantis) 434 m² žemės sklype kad. Nr. 4920/0002:258, 114 kelio servitutas – teisė važiuoti transporto priemonėmis, naudotis pėsčiųjų taku, varyti galvijus (viešpataujantis) 400 m² žemės sklype kad. Nr. 4920/0002:258.

Vakarinėje pusėje sklypas ribojasi su sklypu adresu Ežero g. 16 (kad. Nr. 4920/0002:108), rytinėje ir šiaurinėje pusėse ribojasi su įregistruotais NT registre gretimais žemės sklypais, kuriems nesuteikti adresai: kad. Nr. 4920/0002:258, kad. Nr. 4920/0002:355. Pietinėje pusėje sklypas ribojasi su Kalvių ežeru.

• Esama situacija

Bendras sklypo plotas - 25204 m², pagrindinė tikslinė žemės sklypo naudojimo paskirtis – žemės ūkio, naudojimo būdas – kiti žemės ūkio paskirties žemės sklypai, rekreacinio naudojimo žemės sklypai. Pastatų sklype nėra.

Sklypui parengtas ir patvirtintas kaimo plėtros žemėtvarkos projektas (2019 m. sausio 11 d. Nacionalinės žemės tarnybos prie Žemės ūkio ministerijos Kaišiadorių skyriaus vedėjo įsakymas Nr. 6KPI-1-(14.6.125.)

Sklypą kerta 0,4 kV orinė elektros linija. Kitų inžinerinės infrastruktūros tinklų sklype nėra.

Tvarkoma teritorija nepatenka į saugomas, Natura 2000 ar kultūros paveldo teritorijas ir su jomis nesiriboja. Artimiausia saugoma teritorija ~ 5 km atstumu vakarų kryptimi Lapainios slėnis - teritorija

atitinkanti BAST kriterijus. Nagrinėjamoje teritorijoje nekilnojamųjų kultūros vertybių nėra. Artimiausias kultūros paveldo objektas yra Būtkiemio piliakalnis (unikalus kodas Kultūros vertybių registre 2965), nutolęs nuo tvarkomos teritorijos apie ~1,4 km atstumu.

Sklypui nustatytos specialiosios žemės ir miško naudojimo sąlygos: paviršinio vandens telkinių pakrantės apsaugos juostos, paviršinio vandens telkinių apsaugos zonos, miškų naudojimo apribojimai, elektros linijų apsaugos zonos.

TRUMPAS PROJEKTINIŲ SPRENDINIŲ (PASIŪLYMŲ) APRAŠYMAS

Sklypo centrinėje dalyje, kaimo plėtros žemėtvarkos projekte (2019 m. sausio 11 d. Nacionalinės žemės tarnybos prie Žemės ūkio ministerijos Kaišiadorių skyriaus vedėjo įsakymas Nr. 6KPI-1-(14.6.125.) numatytoje statybos zonoje projektuojamas dviejų aukštų poilsio paskirties pastatas. Projektuojamo pastato pagrindinė naudojimo paskirtis – poilsio paskirties pastatas. Statinio kategorija - ypatingasis statinys.

Pagrindinis įvažiavimas į sklypą numatomas iš šiaurinėje pusėje esančio sklypo (kad. Nr. 4920/0002:258), kuriame numatyti kelio servitutai.

Projektuojamas kelias nuo sklypo ribos iki namo ir automobilių stovėjimo aikštelės dengiami specialia akmens skaldos danga. Pastato automobilių stovėjimo vietų poreikiui tenkinti numatytos 2 stovėjimo vietos kietos dangos aikštelėje prie įvažiavimo į sklypą, 2 automobilių stovėjimo vietos prie poilsio paskirties pastato ir 4 vietos projektuojamame garaže.

Sklypo šiaurinėje dalyje numatomos dvi sporto aikštelės su specialia sportui pritaikyta danga. Apatinėje šlaito dalyje planuojama paplūdimio tinklinio aikštelė. Ties pietine sklypo riba, Kalvių ežero pakrantėje projektuojamas elingas ir lieptas. Nuo pagrindinio pastato iki ežero pakrantės veda takas.

Projektuojamas sklypo aptvėrimas ažuoline tvora su automatiniais vartais. Sklypas aptveriamas iki vandens apsaugos juostos, užtikrinant judėjimą ežero pakrante.

Pagrindinis įėjimas į poilsio paskirties pastatą šiaurinėje pusėje pirmame aukšte, laiptais pakilus nuo cokolinio aukšto lygio arba iš pirmo aukšto lygyje suformuotą pastato prieigų.

Cokolinis pastato aukštas projektuojamas dalinai po žeme derinant pastato architektūros išraišką prie esamo žemėjančio reljefo. Gyvenamojo namo pirmo aukšto tūris plokščio stačiakampio formos tarsi pakabintas ant cokolinio aukšto tūrio. Po dalimi pirmo aukšto, cokolinio aukšto lygyje formuojama kietos dangos aikštelė ir patekimas į cokolinį aukštą. Pagrindiniame fasade nukreiptame į ežero pusę formuojama vientisa stiklo aliuminio vitrina. Pietinėje pastato pusėje projektuojama betoninė terasa. Virš pagrindinio tūrio projektuojamas antras stogas, kuris taip pat tarnauja kaip terasos stogelis.

Cokoliniame aukšte, kurio bendras plotas ~ 117,81 m², planuojamas garažas, koridorius ir techninė patalpa.

Pirmame aukšte, kurio bendras plotas ~ 240,37 m², projektuojamos gyvenamosios patalpos: holas, koridorius, bendra svetainės / virtuvės / valgomojo erdvė, sandėlis, tualetas, skalbykla, kambarys su drabužine ir vonios kambariu, keturi miegamieji kambariai, WC, dušas.

Judėjimui tarp aukštų projektuojama laiptinė.

Poilsio paskirties pastato fasadams parinkta natūralios spalvos betono apdaila ir rūdinto metalo plokščių (Corten) apdaila su stiklo aliuminio konstrukcijomis. Stogas – sutapdintas, stogo danga prilydoma (spalva analogiška Corten apdailai).

Pastato eksploatacijai užtikrinti reikalingi inžineriniai tinklai bus projektuojami techninio projekto rengimo metu pagal išduotas technines prisijungimo sąlygas.

Projektuojamas gyvenamasis namas savo parametrais – aukščiu, plotu bei tūriu neturės neigiamos įtakos aplinkinei teritorijai.

• Pagrindiniai techniniai rodikliai :

Pavadinimas	Mato vienetas	Kiekis
SKLYPAS :		
- sklypo plotas	m ²	25204
- sklypo užstatymo intensyvumas	%	2
- sklypo užstatymo tankumas	%	2
POILSIO PASKIRTIES PASTATAS :		
- bendrasis plotas	m ²	358,18
- naudingasis plotas	m ²	240,37
- tūris	m ³	1733
- aukštų skaičius	vnt.	2
- pastato aukštis	m	8,20
ELINGAS:		
- bendrasis plotas	m ²	61,69
- tūris	m ³	249
- aukštų skaičius	vnt.	1
- pastato aukštis	m	3,00

Architektas

Gintautas Natkevičius

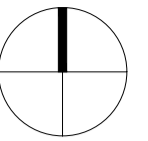

SUTARTINIAI ŽYMĖJIMAI

- - - SKLYPO RIBA
- ĮVAŽIAVIMAS Į SKLYPĄ
- PROJEKTUOJAMI PASTATAI
- ① POILSIO PASKIRTIES PASTATAS
- ② SPORTO AIKŠTĖ
- ③ SPORTO AIKŠTĖ
- ④ SPORTO AIKŠTĖ
- ⑤ LIEPTAS (PROJEKTUOJAMA UŽ SKLYPO RIBŲ)
- ⑥ ELINGAS (PROJEKTUOJAMA UŽ SKLYPO RIBŲ)
- ĮVAŽIAVIMAS Į GARAŽĄ
- PAGRINDINIS PATEKIMAS Į PASTATĄ
- - - STATYBOS ZONA
- PAVIRŠINIŲ VANDENS TELKINIŲ PAKRANTĖS APSAUGOS JUOSTA (25m)
- SERVITUTAS (214-KELIO SERVITUTAS)
- MIŠKO SKLYPO TERITORIJA (PAGAL VALSTYBINES MIŠKŲ TARNYBOS PATEIKTUS DUOMENIS)
- VEJA - 20309.68m²
- SPEC. AKMENS SKALDOS DANGA - 1784.32m²
- ŽELDINIAI - 61.17m²
- BETONO DANGA
- MEDŽIO LENTŲ DANGA - 133.46m²
- SPORTO DANGA - 1085.48m²
- AUTOMOBILIŲ STOVĖJIMO VIETOS - 4vnt.
- AŽŪRINĖ TVARA (ĮRENGIAMA SKLYPO VIDINĖJE PUSĖJE, H=1.6m)
- VARTAI (AUTOMATINIAI, NUSTUMIAMAI, H=1.6m, l=3.5m)
- DEMONTUOJAMA ELEKTROS ATRAMA

TECHNINIAI RODIKLIAI

- SKLYPAS**
 PLOTAS.....25204 m²
 UŽSTATYMO INTENSIVUMAS.....2 %
 UŽSTATYMO TANKUMAS.....2 %
- POILSIO PASKIRTIES PASTATAS**
 BENDRAS PASTATO PLOTAS...358,18 m²
 AUKŠTŲ SKAIČIUS.....2 vnt.
 AUKŠTIS.....8,20 m
 TŪRIS.....1684 m³
- ELINGAS**
 BENDRAS PASTATO PLOTAS...61,69 m²
 AUKŠTIS.....3,00 m
 TŪRIS.....249 m³



KVAL. PATV. DOK.NR.	UAB ARCHITEKTŲ BIURAS G.NATKEVIČIUS IR PARTNERIAI		A	STATINIO PROJEKTO PAVADINIMAS POILSIO PASKIRTIES PASTATO EŽERO G. 14A, BŪTKIEMIO II K., KRUONIO SEN., KAIŠIADORIŲ R. SAV., STATYBOS PROJEKTAS	
A1923	PV	T. JŪRAS		STATINIO NR. IR PAVADINIMAS, DOKUMENTO PAVAD.	LAIDA
A189,0039	SP	PDV G. NATKEVIČIUS			0
A1970	ARCH.	R. PUČKA		SKLYPO PLANAS M1:1000	
	STATYTOJAS IR (ARBA) UŽSAKOVAS			DOKUMENTO ŽYMUO	LAPAS LAPŲ
LT	M. P., E. P.			0431 - 01 - PP - SP.B - 01	1 1

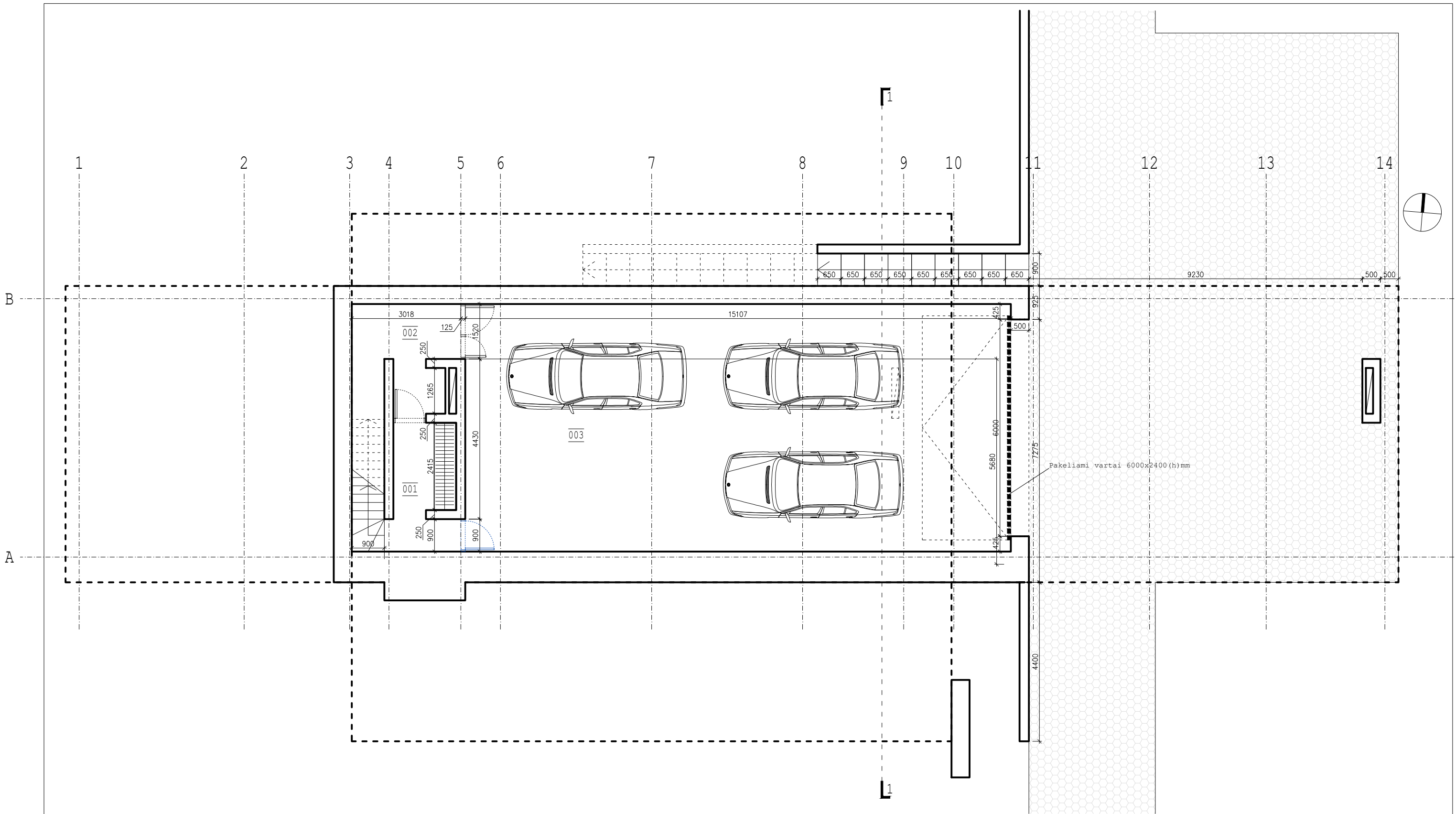

RŪSIO PATALPŲ EKSPLIKACIJA:

001	KORIDORIUS.....	6,33 m ²
002	TECHNINĖ PATALPA.....	8,06 m ²
003	GARAŽAS.....	103,42 m ²
BENDRAS RŪSIO PATALPŲ PLOTAS.....		117,81 m ²
BENDRAS PASTATO PLOTAS.....		358,18 m ²

SUTARTINIAI ŽYMĖJIMAI:

- Sienos / pertvaros / kolonos
- Spec. akmens skaldos danga

KVAL. PATV. DOK.NR.	UAB ARCHITEKTŲ BIURAS G.NATKEVIČIUS IR PARTNERIAI		A	STATINIO PROJEKTO PAVADINIMAS POILSIO PASKIRTIES PASTATO EŽERO G. 14A, BŪTKIEMIO II K., KRUONIO SEN., KAIŠIADORIŲ R. SAV., STATYBOS PROJEKTAS	
A1923	PV	T. JŪRAS		STATINIO NR. IR PAVADINIMAS, DOKUMENTO PAVAD.	LAIDA
A189,0039	SA PDV	G.NATKEVIČIUS	1. POILSIO PASKIRTIES PASTATAS		0
	ARCH.	A.RIMŠELIS	RŪSIO PLANAS M1:100		
A1970	ARCH.	R.PUČKA			
	STATYTOJAS IR (ARBA) UŽSAKOVAS		DOKUMENTO ŽYMUO	LAPAS	LAPŲ
LT	M. P., E. P.		0431 - 01 - PP - SA.B - 01	1	1

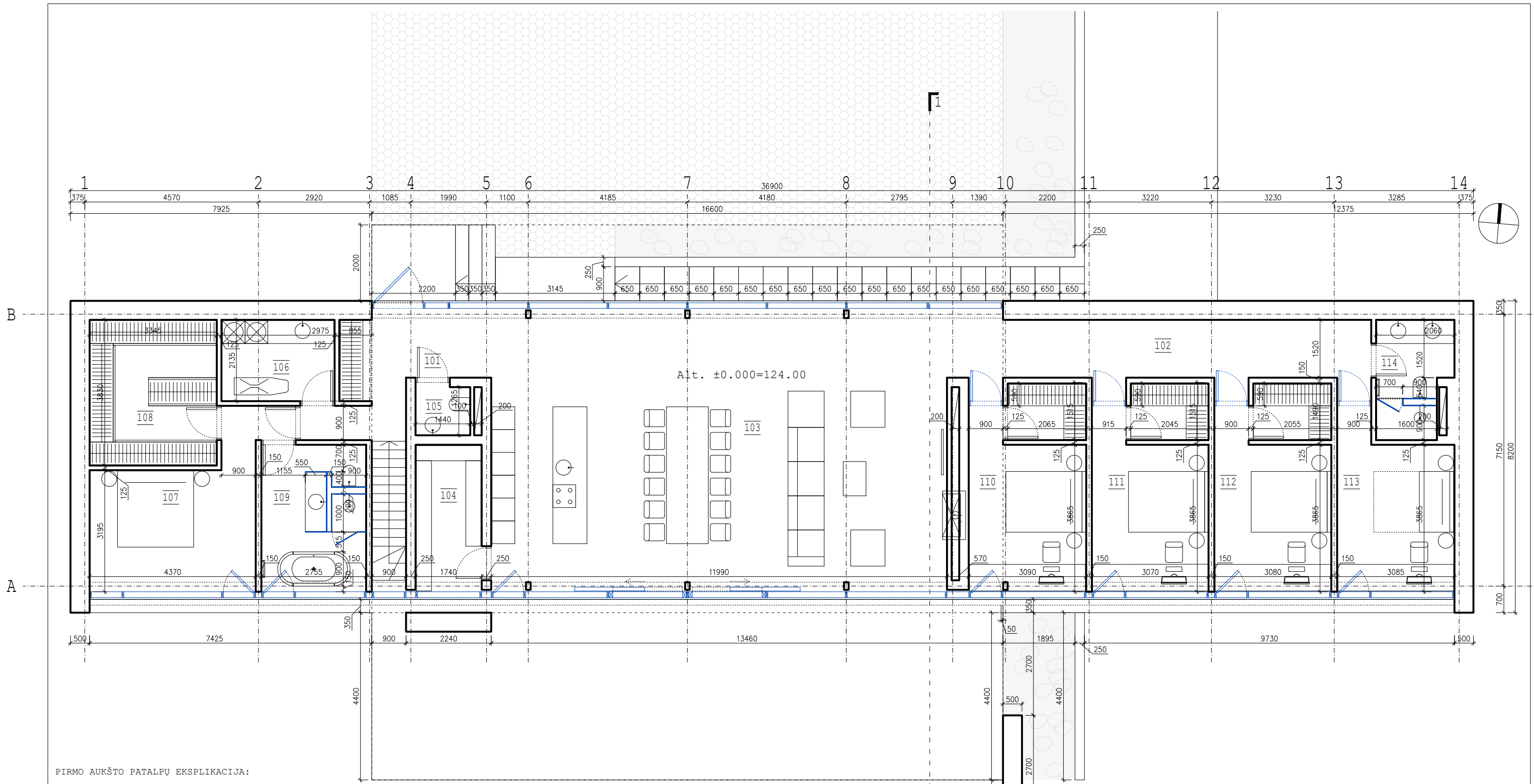

PIRMO AUKŠTO PATALPŲ EKSPLIKACIJA:

101	HOLAS.....	10,71 m ²
102	KORIDORIUS.....	19,62 m ²
103	SVETAINĖ/VIRTUVĖ/VALGOMASIS..	89,18 m ²
104	SANDĖLIS.....	6,72 m ²
105	WC.....	1,82 m ²
106	SKALBYKLA.....	6,35 m ²
107	KAMBARYS.....	16,43 m ²
108	DRABUŽINĖ.....	12,85 m ²
109	VONIOS KAMBARYS.....	10,23 m ²
110	KAMBARYS.....	16,03 m ²
111	KAMBARYS.....	15,95 m ²
112	KAMBARYS.....	16,05 m ²
113	KAMBARYS.....	12,85 m ²
114	WC/DUŠINĖ.....	5,58 m ²
BENDRAS PIRMO AUKŠTO PLOTAS.....		240,37 m ²
BENDRAS PASTATO PLOTAS.....		358,18 m ²

SUTARTINIAI ŽYMĖJIMAI:

- Sienos / pertvaros / kolonos
- Stiklo/aliuminio konstrukcijos
- Dekoratyviniai augalai
- Spec. akmens skaldos danga

KVAL. PATV. DOK.NR.	UAB ARCHITEKTŲ BIURAS G.NATKEVIČIUS IR PARTNERIAI		A	STATINIO PROJEKTO PAVADINIMAS POILSIO PASKIRTIES PASTATO EŽERO G. 14A, BŪTKIEMIO II K., KRUONIO SEN., KAIŠIADORIŲ R. SAV., STATYBOS PROJEKTAS	
A1923	PV	T. JŪRAS		STATINIO NR. IR PAVADINIMAS, DOKUMENTO PAVAD.	LAI DA
A189,0039	SA PDV	G. NATKEVIČIUS	1. POILSIO PASKIRTIES PASTATAS	0	
	ARCH.	A. RIMŠELIS	PIRMO AUKŠTO PLANAS M1:100		
A1970	ARCH.	R. PUČKA			
LT	STATYTOJAS IR (ARBA) UŽSAKOVAS M. P., E. P.		DOKUMENTO ŽYMUO	LAPAS	LAPŲ
			0431 - 01 - PP - SA.B - 02	1	1

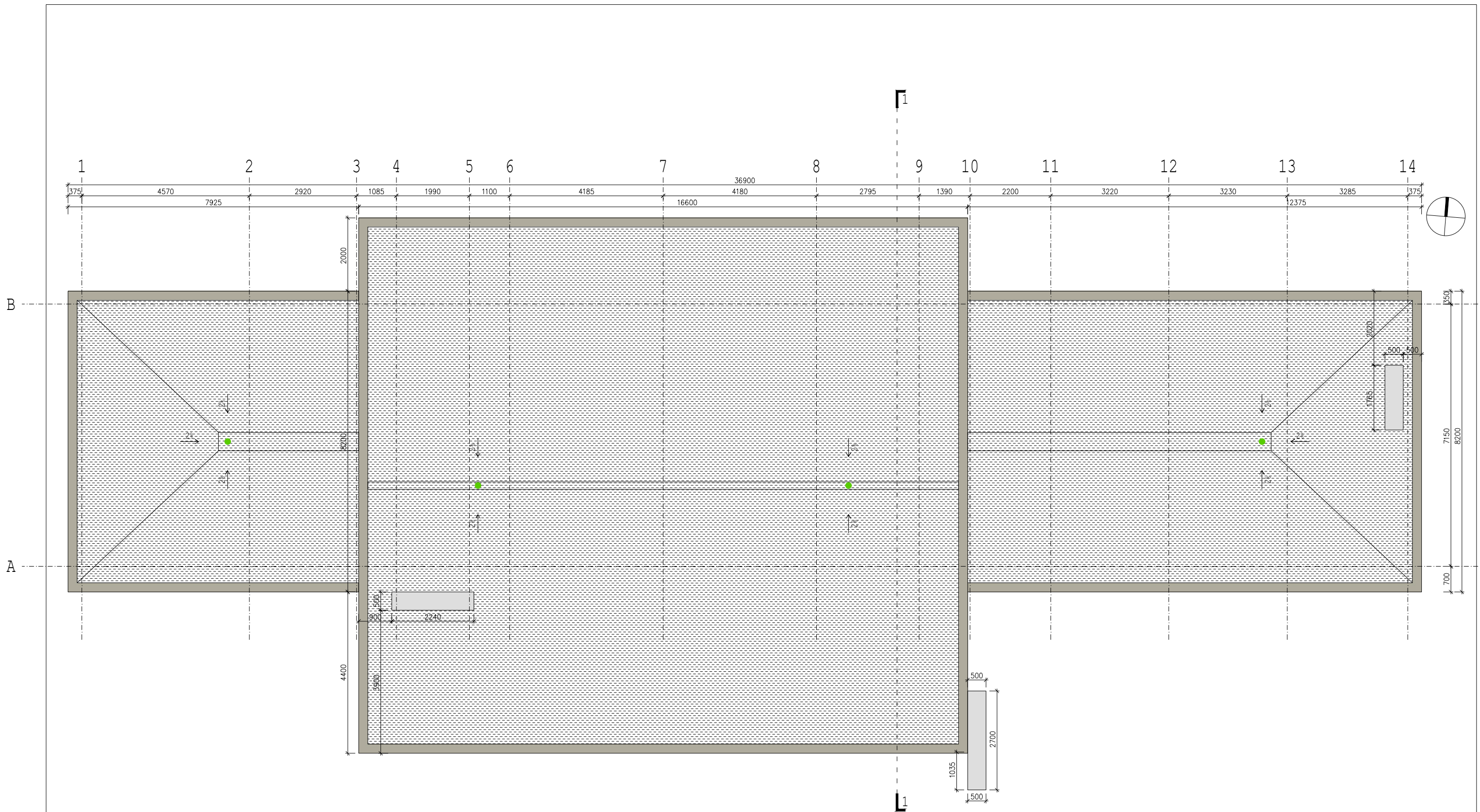

SUTARTINIAI ŽYMĖJIMAI:

- Betono apdaila (spalva natūrali)
- Rūdinto metalo plokščių (Corten) apdaila
- Prilydoma stogo dangą (spalva analogiška Corten apdailai)
- Įlaja

KVAL. PATV. DOK.NR.	UAB ARCHITEKTŲ BIURAS G.NATKEVIČIUS IR PARTNERIAI	A	STATINIO PROJEKTO PAVADINIMAS POILSIO PASKIRTIES PASTATO, EŽERO G. 14A, BŪTKIEMIO II K., KRUONIO SEN., KAIŠIADORIŲ R. SAV., STATYBOS PROJEKTAS		
A1923	PV	T. JŪRAS	STATINIO NR. IR PAVADINIMAS, DOKUMENTO PAVAD. 1. POILSIO PASKIRTIES PASTATAS	LAIDA	
A189,0039	SA PDV	G.NATKEVIČIUS		0	
	ARCH.	A.RIMŠELIS	STOGO PLANAS M1:100		
A1970	ARCH.	R.PUČKA			
	STATYTOJAS IR (ARBA) UŽSAKOVAS		DOKUMENTO ŽYMUO	LAPAS	LAPŲ
LT	M. P., E. P.		0431 - 01 - PP - SA.B - 03	1	1

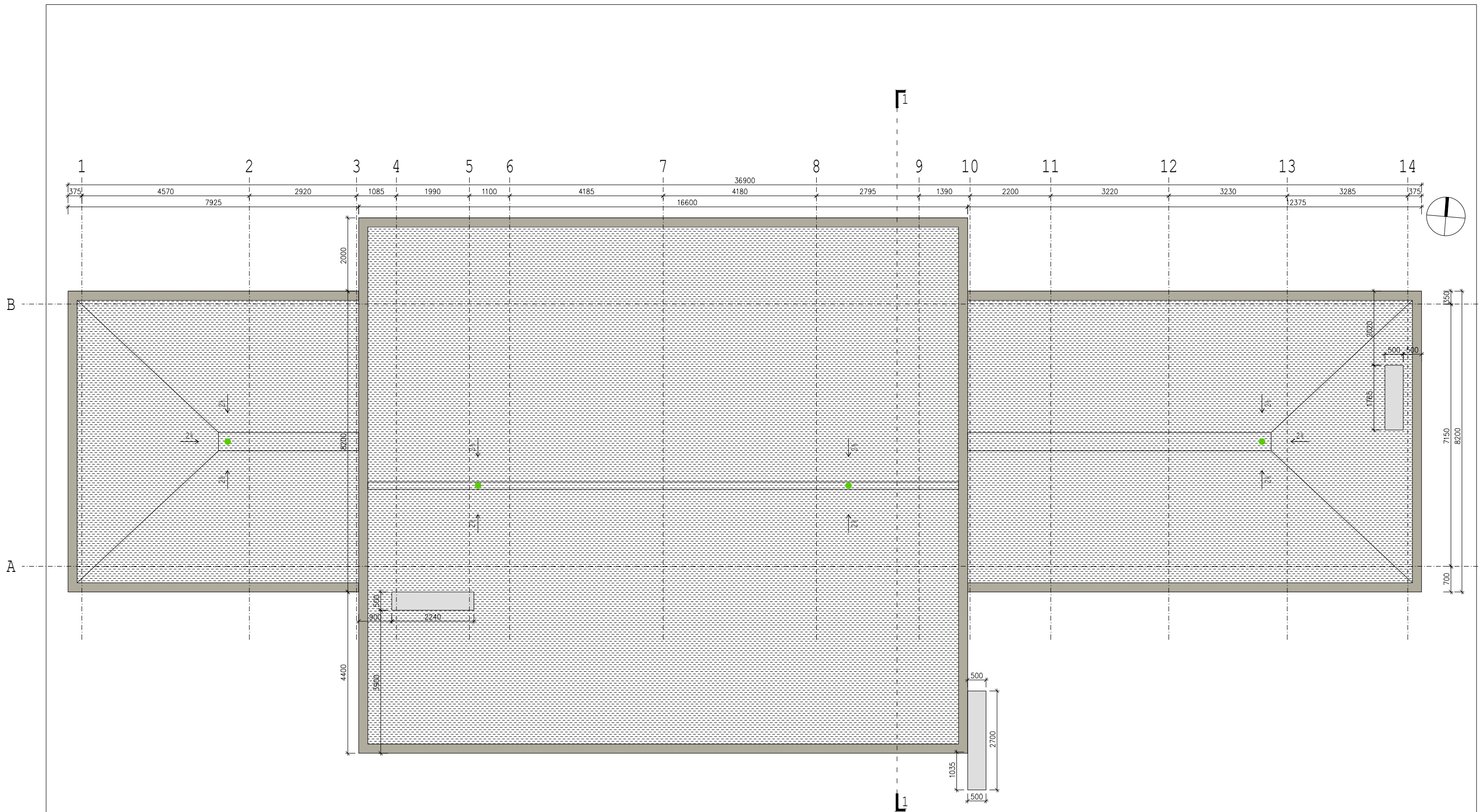

SUTARTINIAI ŽYMĖJIMAI:

- Betono apdaila (spalva natūrali)
- Rūdinto metalo plokščių (Corten) apdaila
- Prilydoma stogo danga (spalva analogiška Corten apdailai)
- Įlaja

KVAL. PATV. DOK.NR.	UAB ARCHITEKTŲ BIURAS G.NATKEVIČIUS IR PARTNERIAI	A	STATINIO PROJEKTO PAVADINIMAS POILSIO PASKIRTIES PASTATO EŽERO G. 14A, BŪTKIEMIO II K., KRUONIO SEN., KAIŠIADORIŲ R. SAV., STATYBOS PROJEKTAS		
A1923	PV	T. JŪRAS	STATINIO NR. IR PAVADINIMAS, DOKUMENTO PAVAD. 1. POILSIO PASKIRTIES PASTATAS	LAIDA	
A189,0039	SA PDV	G.NATKEVIČIUS		0	
	ARCH.	A.RIMŠELIS	STOGO PLANAS M1:100		
A1970	ARCH.	R.PUČKA			
	STATYTOJAS IR (ARBA) UŽSAKOVAS		DOKUMENTO ŽYMUO	LAPAS	LAPŲ
LT	M. P., E. P.		0431 - 01 - PP - SA.B - 03	1	1

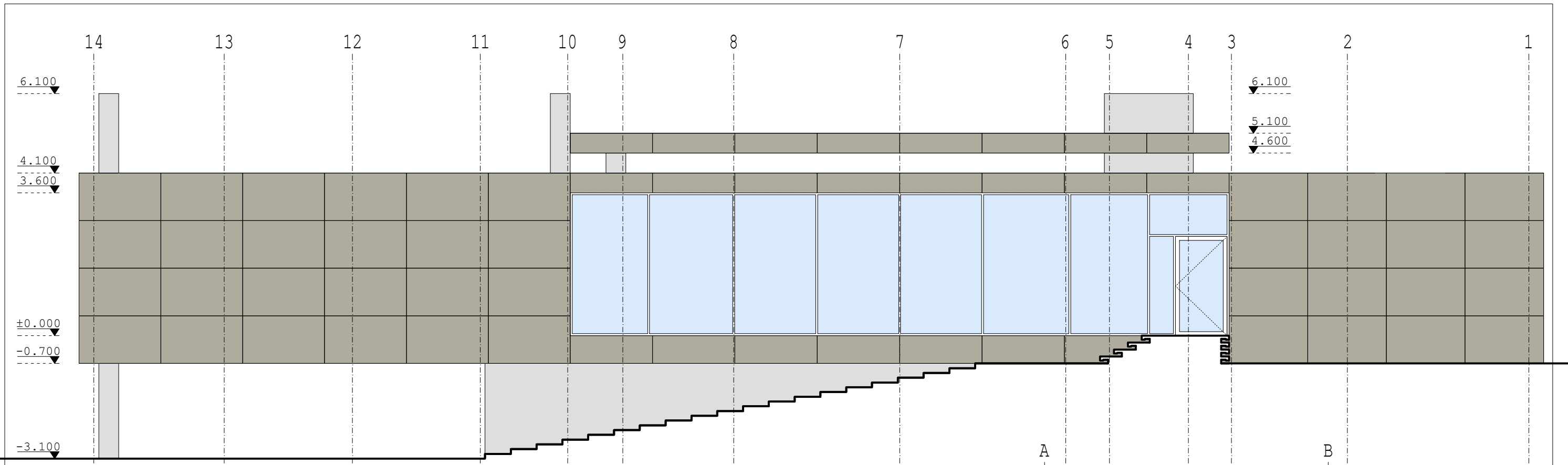

FASADAS TARP AŠIŲ 14-1

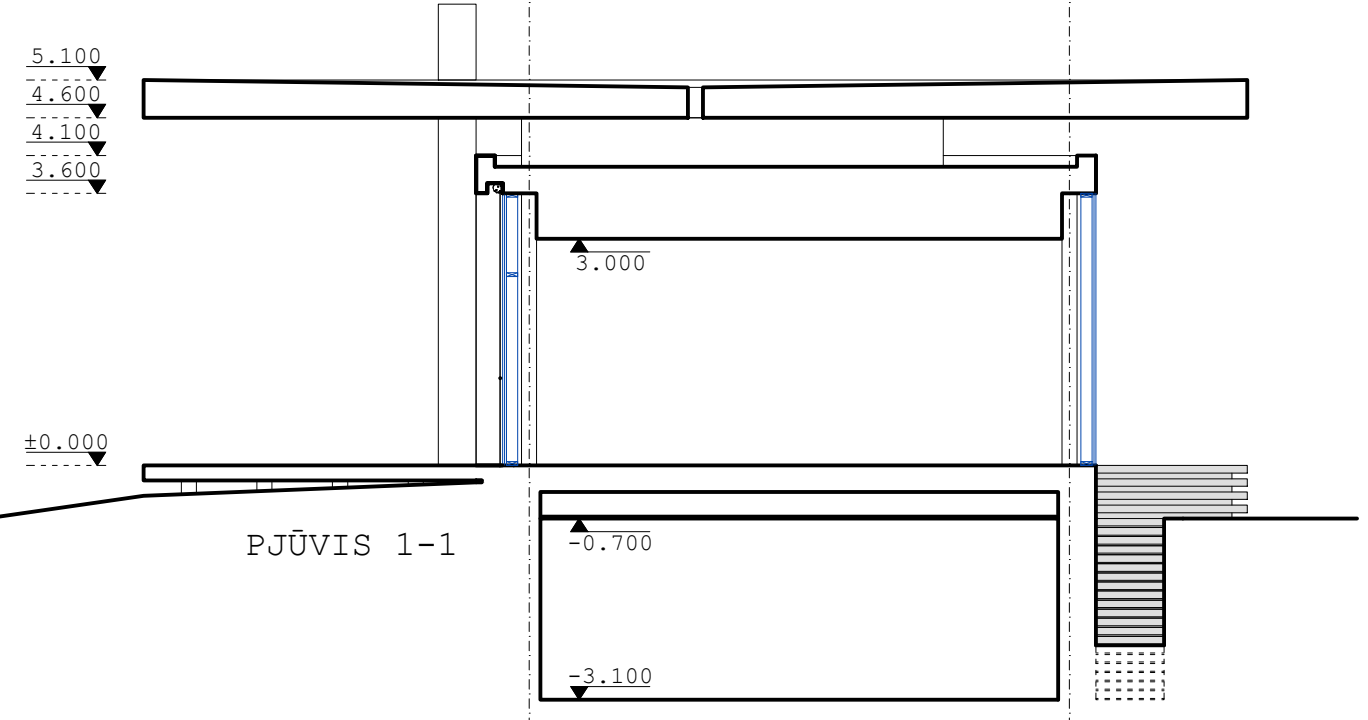

PJŪVIS 1-1

SUTARTINIAI ŽYMĖJIMAI:

- Betono apdaila (spalva natūrali)
- Rūdinto metalo plokščių (Corten) apdaila
- Stiklo/aliuminio konstrukcijos

KVAL. PATV. DOK.NR.	UAB ARCHITEKTŲ BIURAS G.NATKEVIČIUS IR PARTNERIAI		A	STATINIO PROJEKTO PAVADINIMAS POILSIO PASKIRTIES PASTATO EŽERO G. 14A, BŪTKIEMIO II K., KRUONIO SEN., KAIŠIADORIŲ R. SAV., STATYBOS PROJEKTAS	
A1923	PV	T. JŪRAS		STATINIO NR. IR PAVADINIMAS, DOKUMENTO PAVAD. LAIDA	0
A189,0039	SA PDV	G. NATKEVIČIUS			
	ARCH.	A. RIMŠELIS		FASADAS TARP AŠIŲ 14-1, PJŪVIS 1-1 M1:100	
A1970	ARCH.	R. PUČKA			
	STATYTOJAS IR (ARBA) UŽSAKOVAS			DOKUMENTO ŽYMUO	LAPAS LAPŲ
LT	M. P., E. P.			0431 - 01 - PP - SA.B - 04	1 1

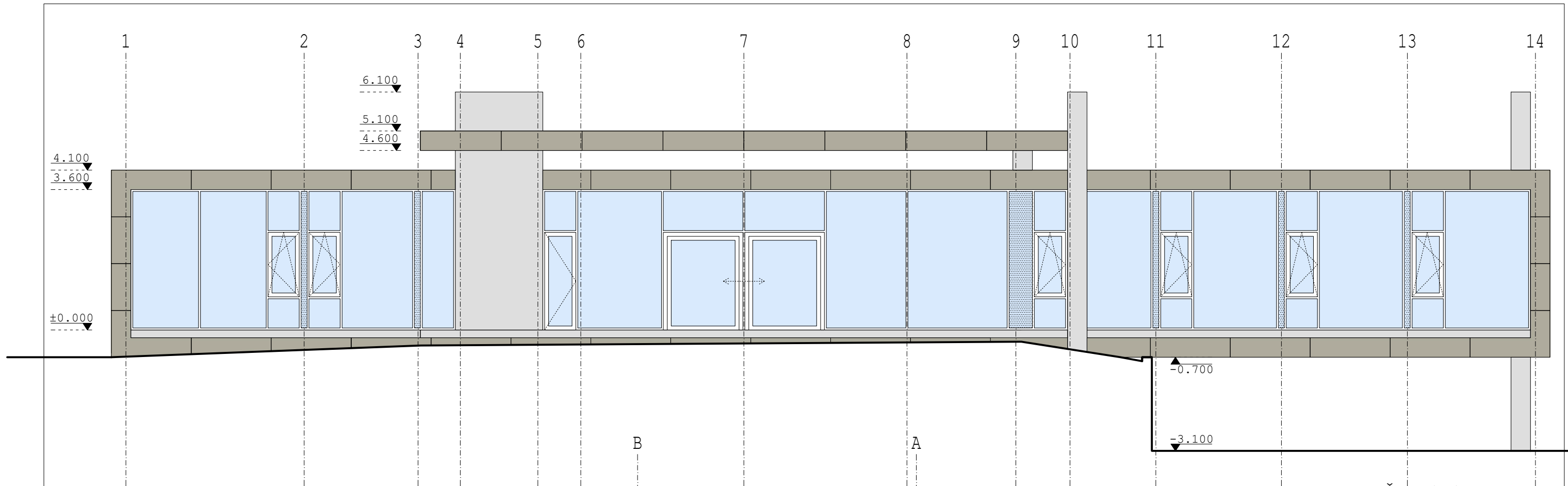

FASADAS TARP AŠIŲ 1-14

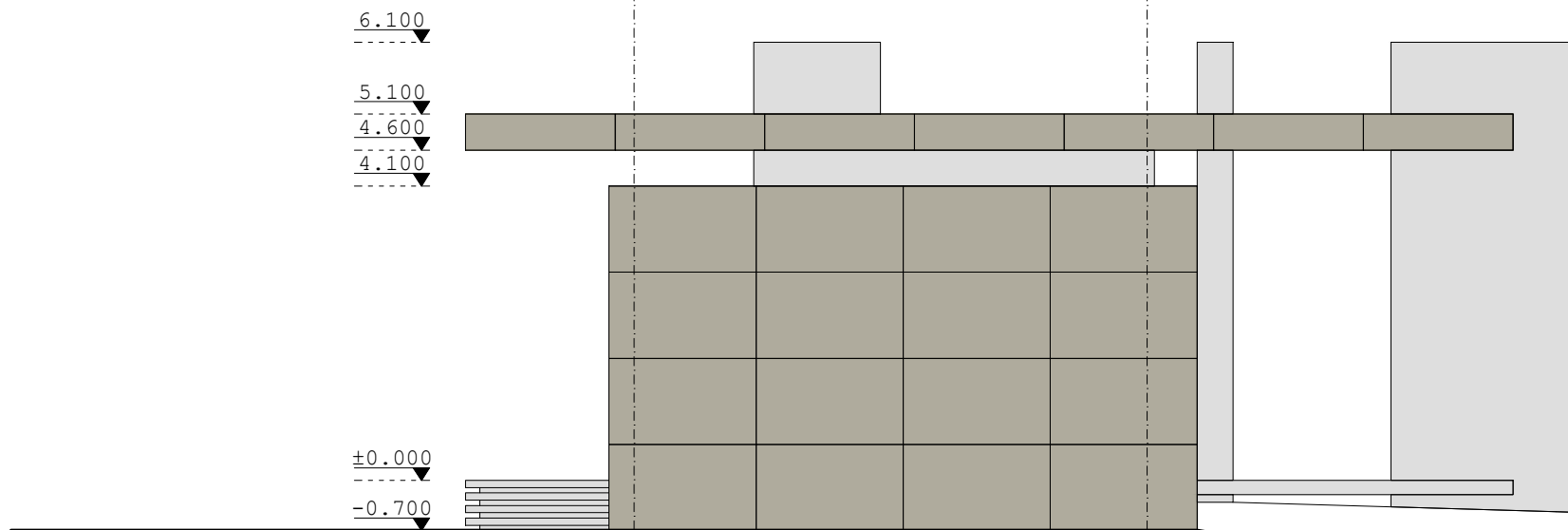

FASADAS TARP AŠIŲ B-A

SUTARTINIAI ŽYMĖJIMAI:

- Betono apdaila (spalva natūrali)
- Rūdinto metalo plokščių (Corten) apdaila
- Stiklo/aliuminio konstrukcijos

KVAL. PATV. DOK.NR.	UAB ARCHITEKTŲ BIURAS G.NATKEVIČIUS IR PARTNERIAI		A	STATINIO PROJEKTO PAVADINIMAS POILSIO PASKIRTIES PASTATO EŽERO G. 14A, BŪTKIEMIO II K., KRUONIO SEN., KAIŠIADORIŲ R. SAV., STATYBOS PROJEKTAS		
A1923	PV	T. JŪRAS		STATINIO NR. IR PAVADINIMAS, DOKUMENTO PAVAD. 1. POILSIO PASKIRTIES PASTATAS	LAIDA 0	
A189,0039	SA PDV	G. NATKEVIČIUS				
	ARCH.	A. RIMŠELIS		FASADAS TARP AŠIŲ 1-14, B-A M1:100		
A1970	ARCH.	R. PUČKA				
	STATYTOJAS IR (ARBA) UŽSAKOVAS			DOKUMENTO ŽYMUO	LAPAS	LAPŲ
LT	M. P., E. P.			0431 - 01 - PP - SA.B - 05	1	1

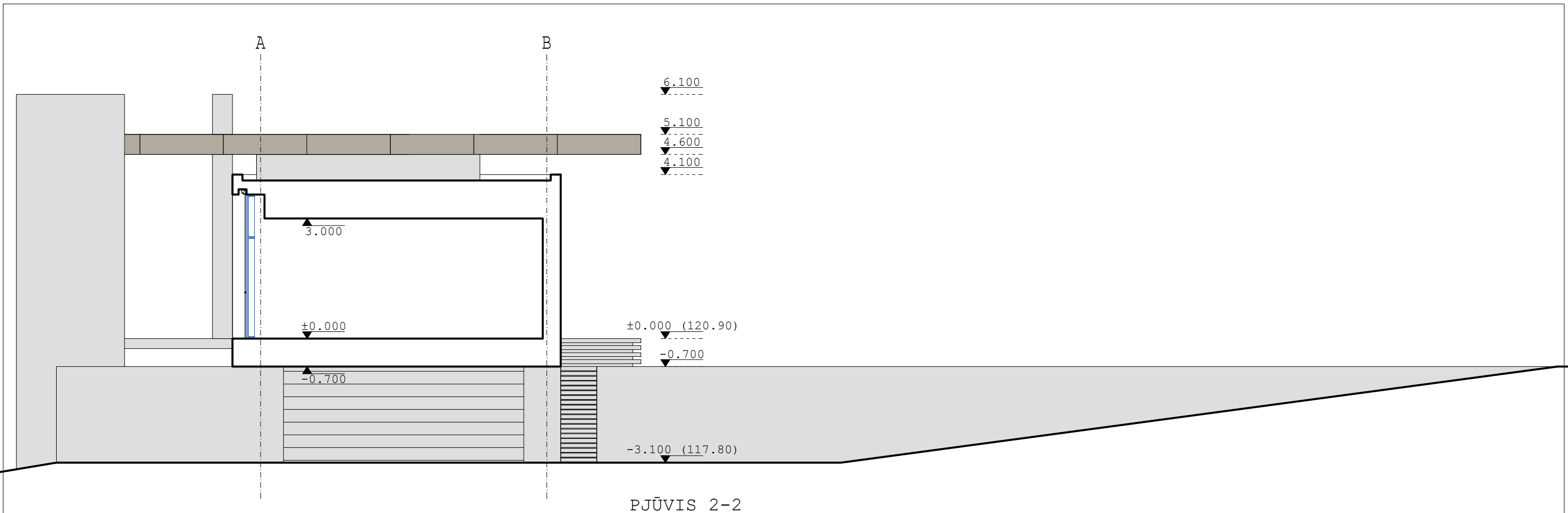

PJŪVIS 2-2

SUTARTINIAI ŽYMĖJIMAI:

- Betono apdaila (spalva natūrali)
- Rūdinto metalo plokščių (Corten) apdaila
- Pakeliami vartai (spalva RAL 9006)

KVAL. PATV. DOK.NR.	UAB ARCHITEKTŲ BIURAS G.NATKEVIČIUS IR PARTNERIAI		A	STATINIO PROJEKTO PAVADINIMAS POILSIO PASKIRTIES PASTATO EŽERO G. 14A, BŪTKIEMIO II K., KRUONIO SEN., KAIŠIADORIŲ R. SAV., STATYBOS PROJEKTAS		
A1923	PV	T. JŪRAS		STATINIO NR. IR PAVADINIMAS, DOKUMENTO PAVAD. 1. POILSIO PASKIRTIES PASTATAS	LAI DA	
A189,0039	SA PDV	G. NATKEVIČIUS			0	
	ARCH.	A. RIMŠELIS		PJŪVIS 2-2		
A1970	ARCH.	R. PUČKA				
	STATYTOJAS IR (ARBA) UŽSAKOVAS			DOKUMENTO ŽYMUO	LAPAS	LAPŲ
LT	M. P., E. P.			0431 - 01 - PP - SA.B - 06	1	1

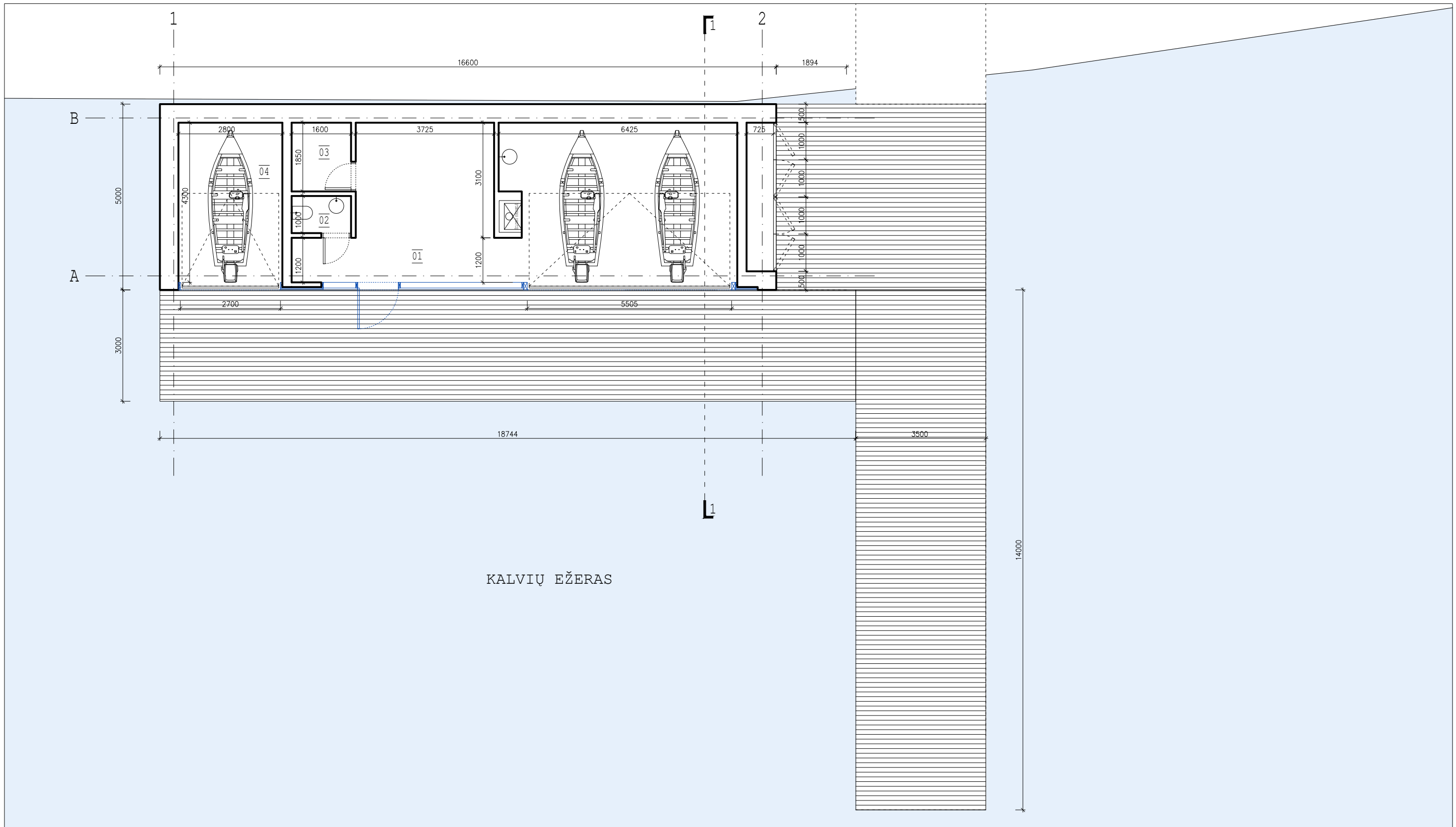

KALVIŲ EŽERAS

SUTARTINIAI ŽYMĖJIMAI:

- Sienos / pertvaros
- Stiklo/aliuminio konstrukcijos
- Medžio lentų danga

PATALPŲ EKSPLIKACIJA:

01	DIRBTUVĖS.....	45,09 m ²
02	WC.....	1,60 m ²
03	SANDĖLIS.....	2,96 m ²
04	SANDĖLIS.....	12,04 m ²
BENDRAS PASTATO PLOTAS.....		61,69 m ²

KVAL. PATV. DOK.NR.	UAB ARCHITEKTŲ BIURAS G.NATKEVIČIUS IR PARTNERIAI		A	STATINIO PROJEKTO PAVADINIMAS POILSIO PASKIRTIES PASTATO EŽERO G. 14A, BŪTKIEMIO II K., KRUONIO SEN., KAIŠIADORIŲ R. SAV., STATYBOS PROJEKTAS	
A1923	PV	T. JŪRAS		STATINIO NR. IR PAVADINIMAS, DOKUMENTO PAVAD.	
A189,0039	SA PDV	G. NATKEVIČIUS	6. ELINGAS		LAI DA
	ARCH.	A. RIMŠELIS	PLANAS 1-1 M1:100		0
A1970	ARCH.	R. PUČKA			
LT	STATYTOJAS IR (ARBA) UŽSAKOVAS M. P., E. P.		DOKUMENTO ŽYMUO 0431 - 02 - PP - SA.B - 01		LAPAS LAPŲ
					1 1

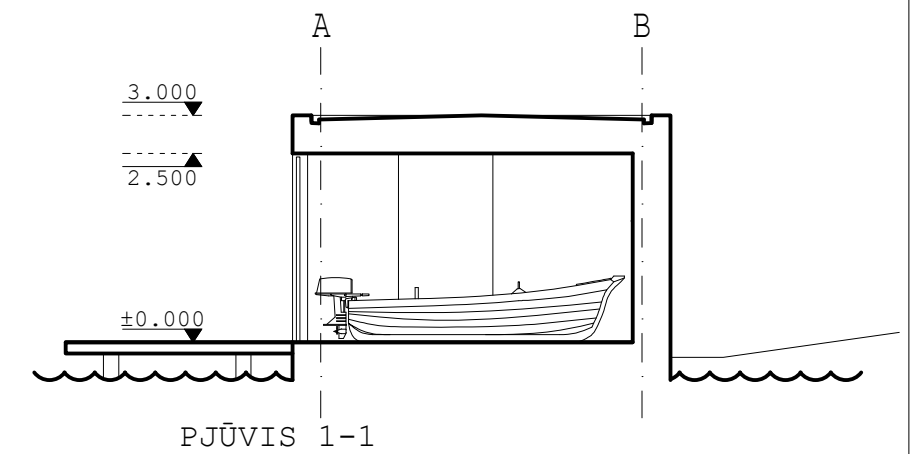
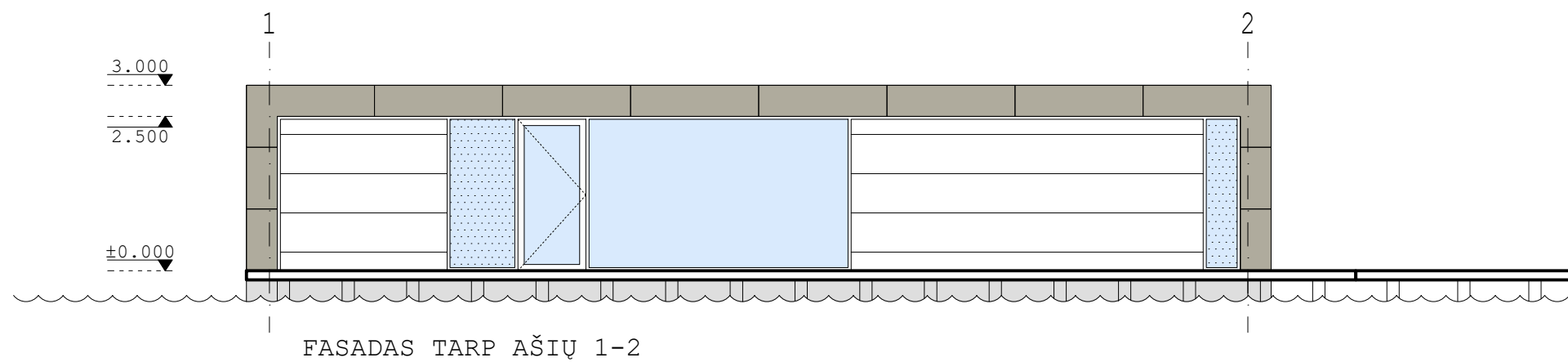
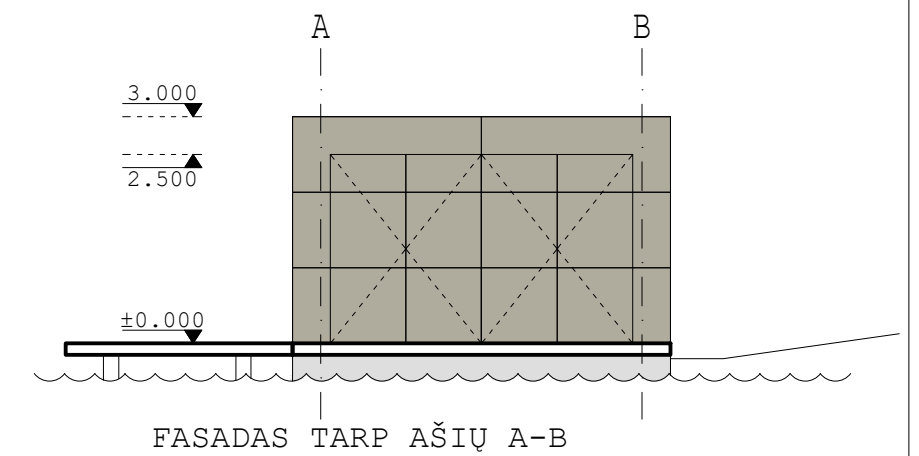
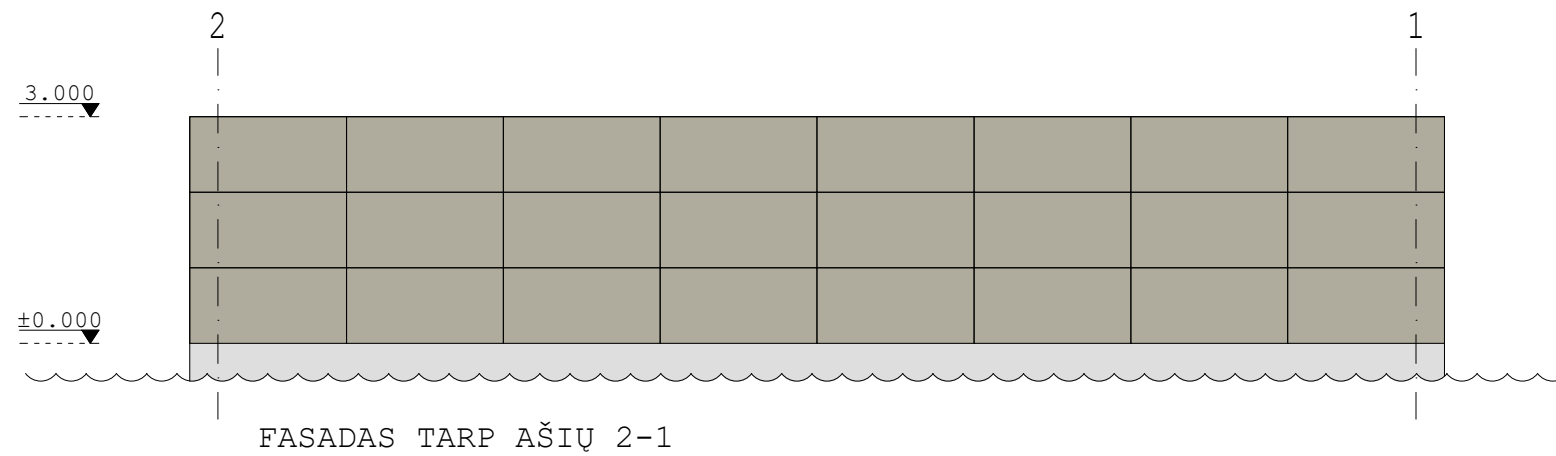

SUTARTINIAI ŽYMĖJIMAI:

- Rūdinto metalo plokščių (Corten) apdaila
- Pakeliami vartai, spalva RAL 9006
- Stiklo/aliuminio konstrukcijos, profilio spalva RAL 9006
- Emaliuotas stiklas
- Medžio lentų danga

KVAL. PATV. DOK.NR.	UAB ARCHITEKTŲ BIURAS G.NATKEVIČIUS IR PARTNERIAI		A	STATINIO PROJEKTO PAVADINIMAS POILSIO PASKIRTIES PASTATO EŽERO G. 14A, BŪTKIEMIO II K., KRUONIO SEN., KAIŠIADORIŲ R. SAV., STATYBOS PROJEKTAS		
A1923	PV	T. JŪRAS		STATINIO NR. IR PAVADINIMAS, DOKUMENTO PAVAD. 6. ELINGAS	LAIDA 0	
A189,0039	SA PDV	G. NATKEVIČIUS				
	ARCH.	A. RIMŠELIS		FASADAI, PJŪVIS	M1:100	
A1970	ARCH.	R. PUČKA				
	STATYTOJAS IR (ARBA) UŽSAKOVAS			DOKUMENTO ŽYMUO	LAPAS	LAPŲ
LT	M. P., E. P.			0431 - 02 - PP - SA.B - 01	1	1







