

PROJEKTO PAVADINIMAS	Kitos (fermų) paskirties pastato – karvidės (7.18.), Ivoniškės k. 4, Ylakių sen., Skuodo r. sav., naujos statybos projektas
STATYTOJAS	Ūkininkas R. K.
STATINIO ADRESAS	Ivoniškės k. 4, Ylakių sen., Skuodo r. sav.
STATYBOS RŪŠIS	Nauja statyba
NAUDOJIMO PASKIRTIS	Kitos (fermų) paskirties pastatas (7.18.)
STATINIO KATEGORIJA	Ypatingasis statinys
PROJEKTO ETAPAS	Projektiniai pasiūlymai (PP)
PROJEKTO DALYS	Bendroji dalis (BD)
PROJEKTO VADOVAS	E. Narmontas (36929) 

Projektavimo studijos „Archera“, UAB

direktorius E. NARMONTAS

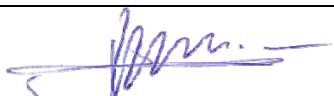

A.V.



TURINYS

Eil. Nr.	Dokumento pavadinimas	Žymėjimas	Lapai laikmenoje	Lapų sk.
01	Viršelis			1
02	Turinys	2018/12-PP-T-0		1
PROJEKGINIAI PASIŪLYMAI				
03	Aiškinamasis raštas	2018/12-PP-BD-AR		4
04	Projektinių pasiūlymų rengimo užduotis			2
05	Sklypo planas	2018/12-PP-BR-01		1
06	Aukšto planas	2018/12-PP-BR-02		1
07	Fasadai tarp ašių A –G ir G - A	2018/12-PP-BR-03		1
08	Fasadai tarp ašių 15 – 1 ir 1 - 15	2018/12-PP-BR-04		1
09	Pjūvis 1 – 1	2018/12-PP-BR-05		1
10	Stogo planas	2018/12-PP-BR-06		1
	Priedai			
11	NT registro išrašas			6
12	Žemės sklypo planas			2
13	Topografinis planas			3
14	Ūkininko ūkio įregistravimo pažymėjimas			1
15	Užsakovo įgaliojimas			1
16	Juridinio asmens registro pažymėjimas			2
17	Statinio projektuotojo civilinės atsakomybės privalomojo draudimo liudijimas			2
18	Kvalifikaciją patvirtinantys dokumentai			3
19	Įsakymas: Dėl projekto vadovo skyrimo			1

TURINYS 2018/12-PP-T-0	Lapo Nr.	Lapų sk.
	1	1

AIŠKINAMASIS RAŠTAS

1. BENDRIEJI DUOMENYS

- **Projekto pavadinimas:** Kitos (fermų) paskirties pastato – karvidės (7.18.), Ivoniškės k. 4, Ylakių sen., Skuodo r. sav., naujos statybos projektas
- **Statytojas (užsakovas):** Ūkininkas R. K.;
- **Statinio adresas:** Ivoniškės k. 4, Ylakių sen., Skuodo r. sav.;
- **Statybos rūšis:** Vadovaujantis STR 01.01.08:2002, statinio nauja statyba.
- **Naudojimo paskirtis:** Naujai statomas pastatas priskiriamas negyvenamųjų pastatų grupei, pogrupis – kitos (fermų) paskirties pastatai – pastatai galvijams, gyvuliams, paukščiams auginti (kiaulidės, karvidės, arklidės, veršidės, paukštidės ir kita). (Pagal STR 1.01.03:2017 p 7.18);
- **Statinio kategorija:** Statinys priskiriamas ypatingosios svarbos statinių kategorijai (STR 1.01.03:2017, V skyrius).
- **Projektuotojas:** Projektinius pasiūlymus parengė Projektavimo studija „Archera“, UAB. Projekto vadovas Egidijus Narmontas (kvalifikaciją patvirtinantis dokumentas: 36929).
- **Projektavimo etapai (stadijos).** Projektiniai pasiūlymai.

2. TRUMPAS STATYBOS SKLYPO APIBŪDINIMAS

- **Žemės sklypas.** Žemės sklypas yra 165588 m² ploto, Skuodo r. sav., Ylakių sen., Ivoniškės k. 4. Žemės sklypo kad. Nr. 7540/0004:23 Pašilės k.v.
- **Pagrindinė tikslinė žemės naudojimo paskirtis:** Žemės ūkio;
- **Sklype esantys statiniai:** Pastatas – Gyvenamasis namas (Unik. Nr. 7595-6002-0013); Pastatas – Viralinė (Unik. Nr. 7595-6002-0024); Pastatas – Tvirtas (Unik. Nr. 7595-6002-0035); Pastatas – Daržinė (Unik. Nr. 7595-6002-0046); Pastatas – Malkinė (Unik. Nr. 7595-6002-0057); Pastatas – Daržinė (Unik. Nr. 7595-6002-0068); Pastatas – Daržinė (Unik. Nr. 7595-6002-0079); Pastatas – Daržinė (Unik. Nr. 7595-6002-0082); Pastatas – Tvirtas (Unik. Nr. 7595-6002-0096); Pastatas – Daržinė (Unik. Nr. 7595-6002-0102); Pastatas – Malkinė (Unik. Nr. 7595-6002-0113); Kiti inžineriniai statiniai – Kiamo statiniai (lauko tualetas, šulinys).
- **Sklype ir šalia jo esantys inžineriniai tinklai ir įrenginiai:** elektros tinklai, drenažo tinklai.
- **Želdiniai:** Nėra;
- **Nuosavybės teisė:** Asmeninė nuosavybė, ūkininkas R. K. Įregistravimo pagrindas: 2018-11-19 dovanojimo sutartis Nr. 6576.
- **Servituto teisės žemės sklype:** Paviršinio vandens telkinių apsaugos zona ir pakrantės apsaugos juosta (3,40 ha); Vandens telkiniai (0,1025 ha); Žemės sklypai, kuriuose įrengtos valstybei priklausančios melioracijos sistemos bei įrenginiai (15,6588 ha); Elektros linijų apsaugos zona (0,0656 ha); Kelių apsaugos zona (0,3375 ha).

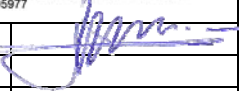
0	2019 07	Projektiniai pasiūlymai						
LAIDA	IŠLEIDIMO DATA	LAIDOS STATUSAS, KEITIMO PRIEŽASTIS (JEI TAIKOMA)						
KVAL. PATV. DOK.NR.	 <small>Projektavimo studija "Archera", UAB, Įm. k. 303274162; Kęstučio g. 11-1, Telšiai. Tel: +370 605 95977</small>		STATINIO PROJEKTO PAVADINIMAS Kitos (fermų) paskirties pastato – karvidės (7.18.), Ivoniškės k. 4, Ylakių sen., Skuodo r. sav., naujos statybos projektas					
36929	PV	E. Narmontas						
			STATINIO NUMERIS IR PAVADINIMAS Kitos (fermų) paskirties pastatas (7.18)					
			DOKUMENTO PAVADINIMAS Aiškinamasis raštas	LAIDA 0				
LT	STATYTOJAS IR (ARBA) UŽSAKOVAS Ūkininkas R.K.		DOKUMENTO ŽYMUO 2018/12-PP-AR	<table border="1" style="width: 100%;"> <tr> <td style="text-align: center;">LAPAS</td> <td style="text-align: center;">LAPŲ</td> </tr> <tr> <td style="text-align: center;">1</td> <td style="text-align: center;">4</td> </tr> </table>	LAPAS	LAPŲ	1	4
LAPAS	LAPŲ							
1	4							

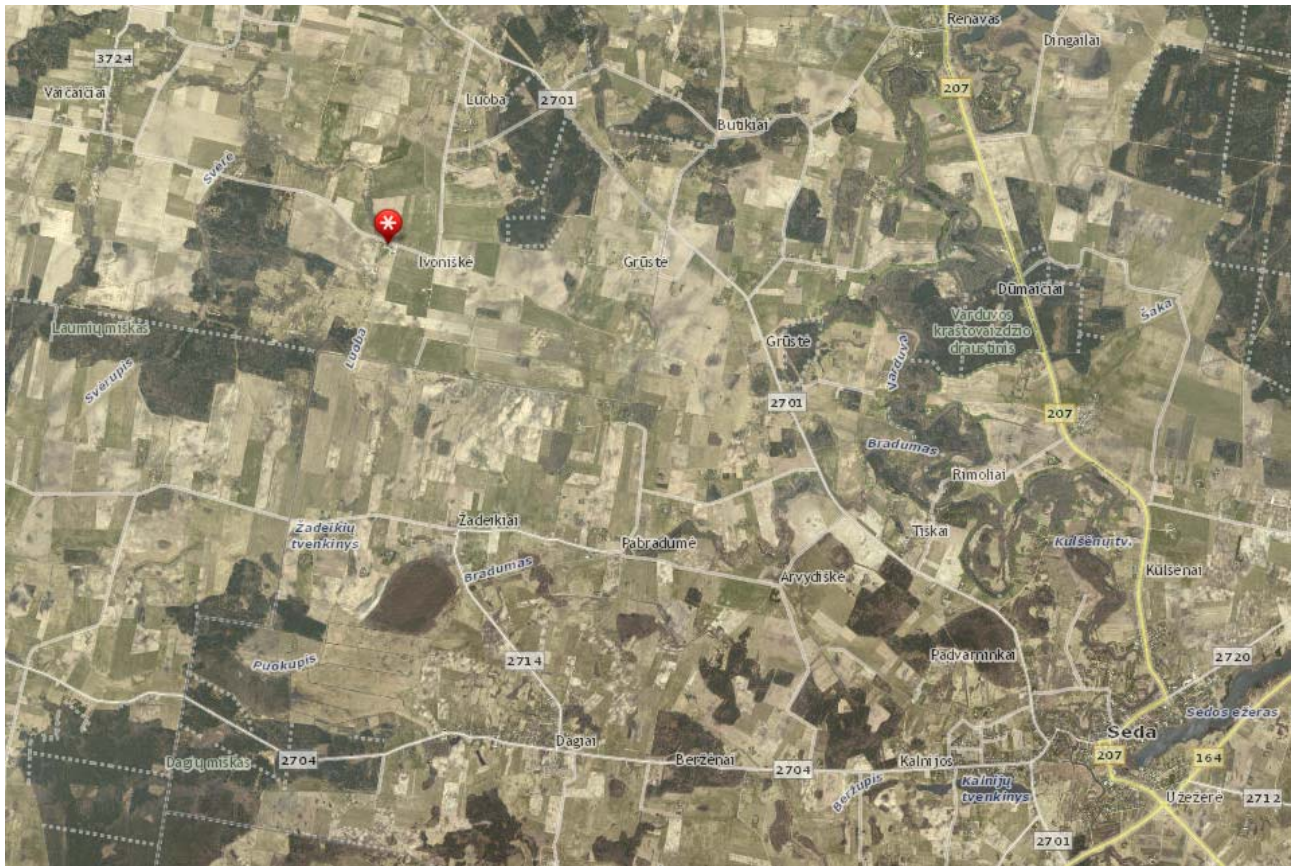

Sklypo dislokacijos vieta

- **Aplinkinis užstatymas.** Šalia projektuojamo pastato, vakarinėje pusėje esami statiniai – karvidės, mėšlidės ir silosinės. Aplinkinė teritorija neužstatyta - tai dirvonuojanti žemė ir ganyklos.
- **Sklype ir šalia jo esantys inžineriniai tinklai ir įrenginiai:** Sklype įrengti drenažo vamzdžiai, kuriuos naujai projektuojamo statinio vietoje numatoma naikinti. Ties rytine sklypo riba yra elektros transformatorinė. Padidinus jos galingumą, numatoma aprūpinti projektuojamą karvidę elektros energija. Šalia esančiame, statytojui priklausančiame, sklype įrengtas vandens gręžinys, kurio šaltu vandeniu numatoma aprūpinti naujai projektuojamą pastatą.
- **Inžineriniai geodeziniai matavimai:** Tyrinėjimus 2017-04-20 atliko VĮ valstybės žemės fondo žemėtvarkos ir geodezijos skyrius. Buvo iširta statybos teritorija reikalinga projektui parengti.
- **Geologinės, hidrogeologinės sąlygos:** Inžinerinius geologinius tyrimus atliko UAB „Geomira“. Buvo numatyti ir atlikti 3 zondavimo ir gręžimo taškai. Žemės gelmės apie projektuojamą pastato dalį yra pilnai iširtos. Visi grunto tyrimo rezultatai pateikti geologinių tyrimų ataskaitoje.
- **Apkrovos, poveikiai, klimatinės sąlygos**
Pagal RSN 156-94 “Statybinė klimatologija” duomenis, Skuodo rajone yra šios klimatinės sąlygos:
 Vidutinė metinė oro temperatūra.....+5,9 °C;
 Šalčiausio penkiadienio oro temperatūra.....-21 °C;
 Santykinis metinis oro drėgnumas.....81 %;
 Vidutinis metinis kritulių kiekis.....788 mm;
 Maksimalus paros kritulių kiekis (absoliutus maksimumas).....103,0 mm;

2018/12-PP-AR	Lapas	Lapų
	2	4

Vyraujančios stipriausių vėjų kryptys: sausio mėn. – iš PR, P, PV, V; liepos mėn. – iš P, PV, V, ŠV;

Vidutinis metinis vėjo greitis.....3,4 m/s.

Pagal STR 2.05.04:2003 „Poveikiai ir apkrovos” Skuodo raj. priskiriamas I - ajam vėjo apkrovos rajonui su pagrindine atskaitine vėjo greičio reikšme 24 m/s.

Pagal STR 2.05.04:2003 „Poveikiai ir apkrovos” Skuodo raj. priskiriamas I - ajam sniego apkrovos rajonui su sniego antžeminės apkrovos charakteristine reikšme 1,2 kN/m².

3. PROJEKTUOJAMŲ STATINIŲ SĄRAŠAS

Statinsys Nr. 1 karvidė – kitos (fermų) paskirties pastatas. Numatomi šie bendrieji statinio rodikliai

- Pastato bendras plotas: 1882,16 m²;
- Pastato naudingasis plotas: 1777,97 m²;
- Pastato tūris: 11530 m³;
- Užstatymo plotas: 1957,42 m²;
- Aukštų skaičius: 1;
- Pastato aukštis: 7,50m;

- **Pastato architektūra (aukštingumas, tūris, fasadų sprendiniai).** Pastato architektūriniai sprendiniai- planinė struktūra ir tūris suprojektuotas remiantis TPT-1-97 „GALVIJŲ PASTATŲ TECHNOLOGINIO PROJEKTAVIMO TAISYKLĖS“ Numatoma įrengti karvidės zoną, šėrimo taką, gydymo zoną ir robotų aikštelę; įgilinta duobė įrengiama kaip mėšlo šalavimo kanalas.

Pastato fasadų ir stogo sprendiniai užtikrina praktiškumą ir konstrukcijos paprastumą. Sienas numatoma dengti daugiasluoksnėmis plokštėmis horizontalia kryptimi. Stogas – tamsiai pilkos spalvos daugiasluoksnės plokštės. Cokolinė dalis išskiriama natūralia šviesiai pilka betono spalva. Projektuojamo pastato aukštis numatomas pagal technologinius poreikius.

- **Patalpų vidaus apdaila.** Patalpų vidaus apdaila nenumatoma, išskyrus pieno bloko patalpas, robotų aikšteles ir technines zonas. Pastato laikančios konstrukcijos paliekamos atviros. Karkasas dengiamas surenkamomis daugiasluoksnėmis sienų ir stogo plokštėmis paslepiant pastato konstrukcijas iš išorės.

- **Kitos (fermų) paskirties pastatas - karvidė.** Karvidė projektuojama šilto tipo, palaido karvių laikymo su 134 guliavietėmis ir 4 vietomis gydyklos zonoje. Projektuojamame pastate numatoma įrengti karvių gulėjimo vietas, išdėstant boksus su girdyklomis, šėrimo taką, pagalbines patalpas ir skysto mėšlo pašalinimo kanalą po pastatu. Karvidėje papildomai numatoma įrengti šias patalpas: robotų aikšteles, pieno bloką su techninėmis patalpomis, kabinetą, persirengimo patalpą, dušą ir san. mazgą.

Pasirinkta melžimo ir pieno šaldymo įranga turi atitikti ES reikalavimus ir standartus. Karvidės išoriniai matmenys 21,32 x 84,50 m, priestato matmenys 5,62 x 27,38m. Pastato laikantis karkasas – gelžbetoninis 21 m angos rėmas, surenkamas iš dviejų pusrėmių.

Pastatas projektuojamas vieno aukšto. Pastato aukštis - 7,50m, stogas dvišlaitis, dengtas 6 cm storio daugiasluoksnėmis plokštėmis, stogo nuolydis 15⁰. Fasadų apdailai naudojamos 4 cm storio fasadinės daugiasluoksnės plokštės ir ventiliacinės užuolaidos. Fasadų spalvos – šviesiai pilka (RAL 7047) ir tamsiai pilka (RAL 9007).

- **Skysto mėšlo kanalas.** Karvidėje įrengiamas skysto mėšlo kanalas. Planuojamo statyti skysto mėšlo kanalo talpa projektuojama atsižvelgiant į valdoje planuojamų padidinti galvijų skaičiui būtiną skysto mėšlo kanalo tūrį skysto mėšlo kaupimui ir laikymui. Karvidėje įrengiama apie 220m ilgio skysto mėšlo kanalas (talpa 1740 m³). Kanalų plotis 2,50 - 3,50 m, gylis 2,50 m (matuojant nuo betoninių grotų apačios). Srutų pamaišymo siurbliui įrengiama prieduobė, kurios matmenys 300x775x360cm(gylis). Skysto mėšlo kanalo dugnas betonuojamas ant 20cm storio smėlio pasluoksnio, įrengiama hidroizoliacija.

2018/12-PP-AR	Lapas	Lapų
	3	4

Betoninio dugno storis 15 – 20 cm, armuotas dvigubu armatūros tinklu d8 S500 15x15 armatūros tinklu. Kanalo sienos 17,5cm storio, armuotos dviem d10 – d12 S500 15x15 armatūros tinklais. Skysto mėšlo kanalo dugno ir sienų betono klasė – C30/37. Kanalas uždengiamas specialiomis 16cm storio betoninėmis grotomis.

- **Grindys** – karvidės pagalbinių patalpų grindys betoninės, 10cm storio, armuotos d5 S240 15x15 armatūros tinklu. Guliaviečių grindys betonuojamos su 3% nuolydžiu ir jų grindys 14 cm aukščiau už betonines srutų kanalo grotas. Šėrimo tako grindys betonuojamos ant 20cm storio smėlio ir 5cm storio skaldos pasluoksnių. Šėrimo tako grindys 15cm storio, armuotos d6 S240 15x15 armatūros tinklu. Šėrimo tako betoninės grindys užgeležinamos.
- **Sienos** - pastato laikanti sienų ir stogo konstrukcija iš g/b pusrėmių. Pastato sienos įrengiamos iš daugiasluoksnių 4cm storio plokščių, kurios montuojamos ant medinio karkaso. Medinio karkaso statramsčiai ir ilginiai 12x12cm, montuojami kas 1,5 - 2,0m. Sieninės plokštės montuojamos horizontaliai, nupjautos vietos apskardinamos ir užsandarinamos.
- **Stogas** – karvidės stogas dvišlaitis. Stogo konstrukcija – daugiasluoksnės 6cm storio agro plokštės (spalva Ral 7024), montuojamos ant cinkuotų profilių Z200A20 karkaso, pritvirtintų ant g/b pusrėmių. Ties stogo kraigu, per visą stogo ilgį, įrengiamas ventiliacijos kaminėlis ir skaidrus polikarbonatinis stogelis. Ant stogo numatomos sniego užtvaros.

2018/12-PP-AR	Lapas	Lapų
	4	4



SUDERINTA

PROJEKTINIŲ PASIŪLYMŲ RENGIMO UŽDUOTIS
2019-07-08

1.	INFORMACIJA APIE SUMANYTĄ PROJEKTUOTI STATINĮ:	
	Pavadinimas (nurodomas techninio projekto pavadinimas)	Kitos (fermų) paskirties pastato – karvidės (7.18.), Ivoniškės k. 4, Ylakių sen., Skuodo r. sav., naujos statybos projektas
	Statybos rūšis	Nauja statyba
	Statinio kategorija	Ypatingasis statinys
	Statinio pagrindinė naudojimo paskirtis	Kitos (fermų) paskirties pastatas (7.18.)
	Žemės sklypo rodikliai: Adresas Unikalus Nr. Kadastrinis Nr. Pagrindinė tikslinė naudojimo paskirtis Žemės sklypo plotas	Ivoniškės k. 4, Ylakių sen., Skuodo r. sav. 7540-0004-0023 7540/0004:23 Pašilės k.v. Žemės ūkio 16,5588 ha
	Esamo (projektuojamo) statinio rodikliai: Unikalus Nr. Pagrindinė tikslinė naudojimo paskirtis Aukštų skaičius Bendras plotas Pagrindinis plotas Užstatytas plotas Tūris	- Kitos (fermų) paskirties pastatas (7.18.) 1 1868,62 m ² 1868,62 m ² 1938,56 m ² 11460 m ³
2.	PROJEKTINIŲ PASIŪLYMŲ PASKIRTIS: (rekomendacinė)	
	<ul style="list-style-type: none">- nustatyti žemės sklypo teritorijos naudojimo reglamento parametrus, kai Teritorijų planavimo įstatymo 20 straipsnio nustatytais atvejais neparengti teritorijų planavimo dokumentai ir statyba konkrečiame žemės sklype leidžiama- informuoti visuomenę apie statinio, kuriam Teritorijų planavimo įstatymo 20 straipsnyje nustatytais atvejais neparengti teritorijų planavimo dokumentai ir statyba konkrečiame sklype leidžiama, numatomą projektavimą- išreikšti Statytojo (užsakovo) sumanyto projektuoti statinio architektūros ir kitų pagrindinių sprendinių idėją- specialiems architektūros reikalavimams nustatyti	
3.	PROJEKTINIŲ PASIŪLYMŲ SUDĖTIS:	
	3.1. Aiškinamasis raštas; 3.2. Sklypo plano su gretima urbanistine aplinka schema; 3.3. Pastato aukštų planai; 3.4. Pastato charakteringi pjūviai; 3.5. Pastato fasadai; 3.6. Pastato projektinių pasiūlymų vaizdinė informacija.	
4.	STATYTOJO (UŽSAKOVO) PATEIKIAMAI DOKUMENTAI: (rekomendaciniai)	
	4.1. Nekilnojamojo turto registro išrašas; 4.2. Žemės sklypo planas; 4.3. Ūkininko pažymėjimas;	

5.	PROJEKTINIŲ PASIŪLYMŲ VAIZDINĖ INFORMACIJA: (rekomendacinė)	
	<ul style="list-style-type: none"> - pastato su gretima urbanistine aplinka vaizdinė informacija. Gretima urbanistinė aplinka – 50-100 m atstumas nuo statomo pastato. Vaizdinė informacija turi būti ruošiamą iš skirtingų pasaulio šalių pusių, kad susidarytų bendras pastato su artimiausiai aplinka vaizdas - maketas pastato su gretima urbanistine aplinka neprivalomas 	
6.	KITI DUOMENYS:	
	Projektinių pasiūlymų parengimo terminai	
	Statytojų pateiktųjų projektinių pasiūlymų kopijų kiekis	1
	Statytojų pateiktųjų kompiuterinių laikmenų su įrašytais projekciniais pasiūlymais kopijų kiekis	1
	Kita	

Statytojas (užsakovas):

Ūkininkas

Adresas:

Asmens kodas:

Ūkininko veiklos paž. Nr.:

Tel.:

El.p. |

Ūkininkas

A.V.

(parašas)

Vykdytojas (projektuotojas):

Projektavimo studija „Archera“, UAB

Kęstučio g. 11-1, Telšiai

Įmonės kodas: 303274162

PVM mokėtojo kodas: LT100009099819

A/s LT394010051003620801 DNB bankas

Tel.: 8 605 95977

El.p. info@archera.lt

Direktorius Eglidijus Narmontas



Sklypo planas M 1:500

Situacijos schema

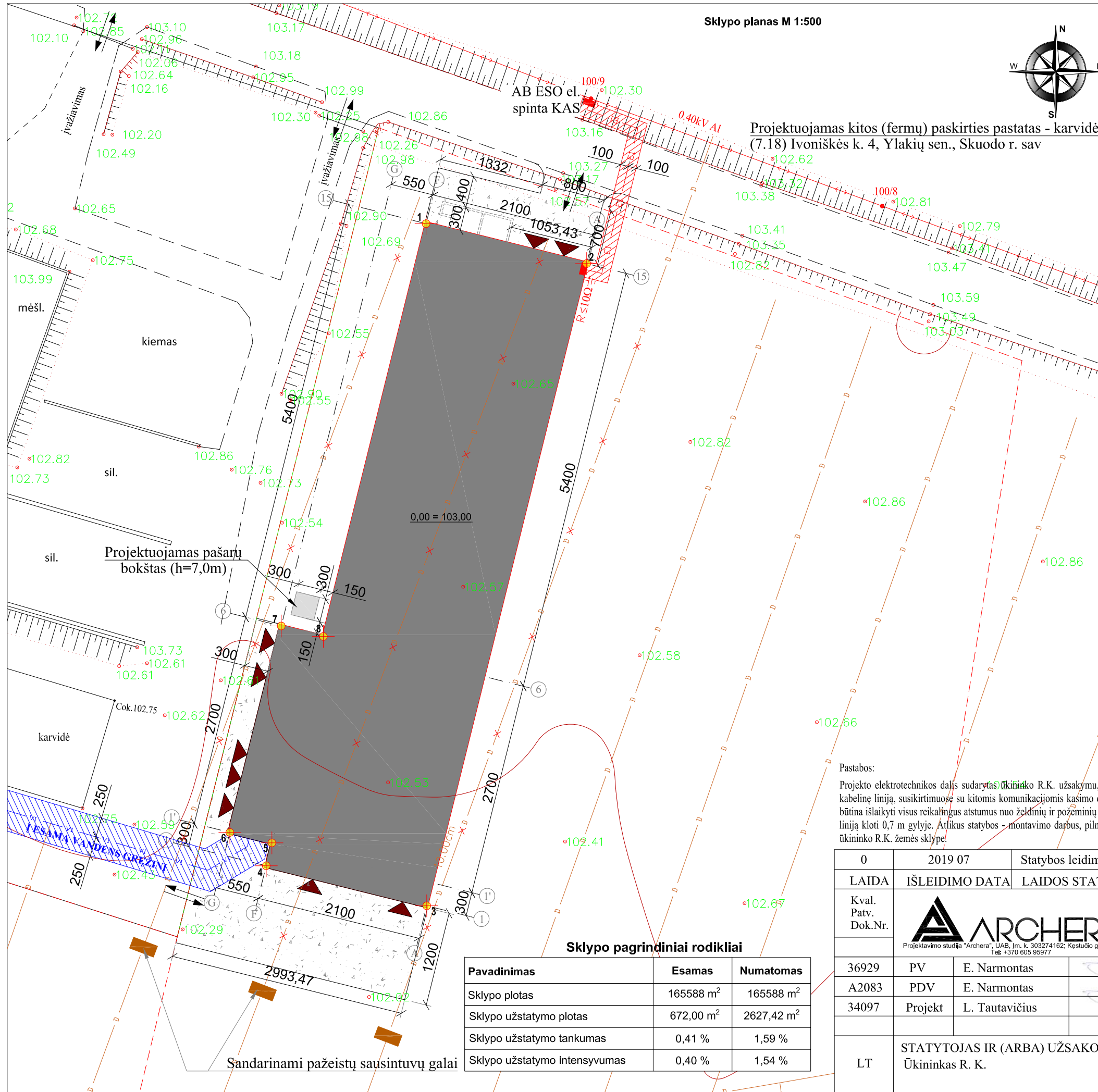
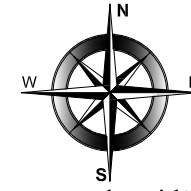

Sutartiniai ženklai

Žymuo	Pavadinimas	Mato vnt.	Kiekis
	Projektuojamas statinys	m ²	1955,42
	Sklypo ribos	m ²	165588
	Patekimas į pastatą	-	-
	Ivažiavimas, išvažiavimas	-	-
	Projektuojama žvyro danga	m ²	640,0
	Projektuojami vandentiekio tinklai	m'	90,0
	Esami 0,4kV kabeliniai elektros tinklai	-	-
	Proj. 0,4kV elektros kabelė linija PE ø 75 vamzdyje	m'	33,0
	Esami drenazo tinklai	-	-
	Naikinami drenazo tinklai	m'	200,0

A šlų susikirtimo koordinatės

Nr.	X	Y	Nr.	X	Y
1	6232478.22	374396.89	5	6232399.62	374377.32
2	6232473.14	374417.27	6	6232400.95	374371.98
3	6232391.63	374396.97	7	6232427.15	374378.50
4	6232396.71	374376.59	8	6232425.82	374383.84

Pastabos:
 Projekto elektrotechnikos dalis sudaryta ūkininko R.K. užsakytu, pagal Projektavimo studijos „Archera“ UAB ir ūkininko R.K. pasirašytą projektavimo užduotį. Tiesiant elektros kabelinę liniją, susikirtimuose su kitomis komunikacijomis kasimo darbus vykdyti rankiniu būdu, dalyvaujant eksploatuojančios organizacijos atstovui. Tiesiant elektros kabelinę liniją būtina išlaikyti visus reikalingus atstumus nuo želdinių ir požeminių komunikacijų. Esamų tinklų susikirtimo su projektuojamais tinklais vietas tikslinti vykdyti darbus. Elektros kabelinę liniją kloti 0,7 m gylyje. Atlikus statybos - montavimo darbus, pilnai atstatyti gerbūvį. Elektros kabelio apsauginės zonos plotis 2 m. 0,4kV kabelinė linija projektuojama privačiame ūkininko R.K. žemės sklype.

Sklypo pagrindiniai rodikliai

Pavadinimas	Esamas	Numatomas
Sklypo plotas	165588 m ²	165588 m ²
Sklypo užstatymo plotas	672,00 m ²	2627,42 m ²
Sklypo užstatymo tankumas	0,41 %	1,59 %
Sklypo užstatymo intensyvumas	0,40 %	1,54 %

0	2019 07	Statybos leidimui, statybai		
LAIDA	IŠLEIDIMO DATA	LAI DOS STATUSAS, KEITIMO PRIEŽASTIS (JEI TAIKOMA)		
Kval. Patv. Dok.Nr.		STATINIO PROJEKTO PAVADINIMAS Kitos (fermų) paskirties pastato – karvidės (7.18.), Ivoniškės k. 4, Ylakių sen., Skuodo r. sav., naujos statybos projektas		
36929	PV	E. Narmontas		
A2083	PDV	E. Narmontas		
34097	Projekt	L. Tautavičius		
LT	STATYTOJAS IR (ARBA) UŽSAKOVAS Ūkininkas R. K.	STATINIO NUMERIS IR PAVADINIMAS Kitos (fermų) paskirties pastatas (7.18) DOKUMENTO PAVADINIMAS Sklypo planas M 1:500 DOKUMENTO ŽYMUO 2018/12-PP-BR-01		
			LAPAS 01	LAPŲ 06

Planas M 1:250

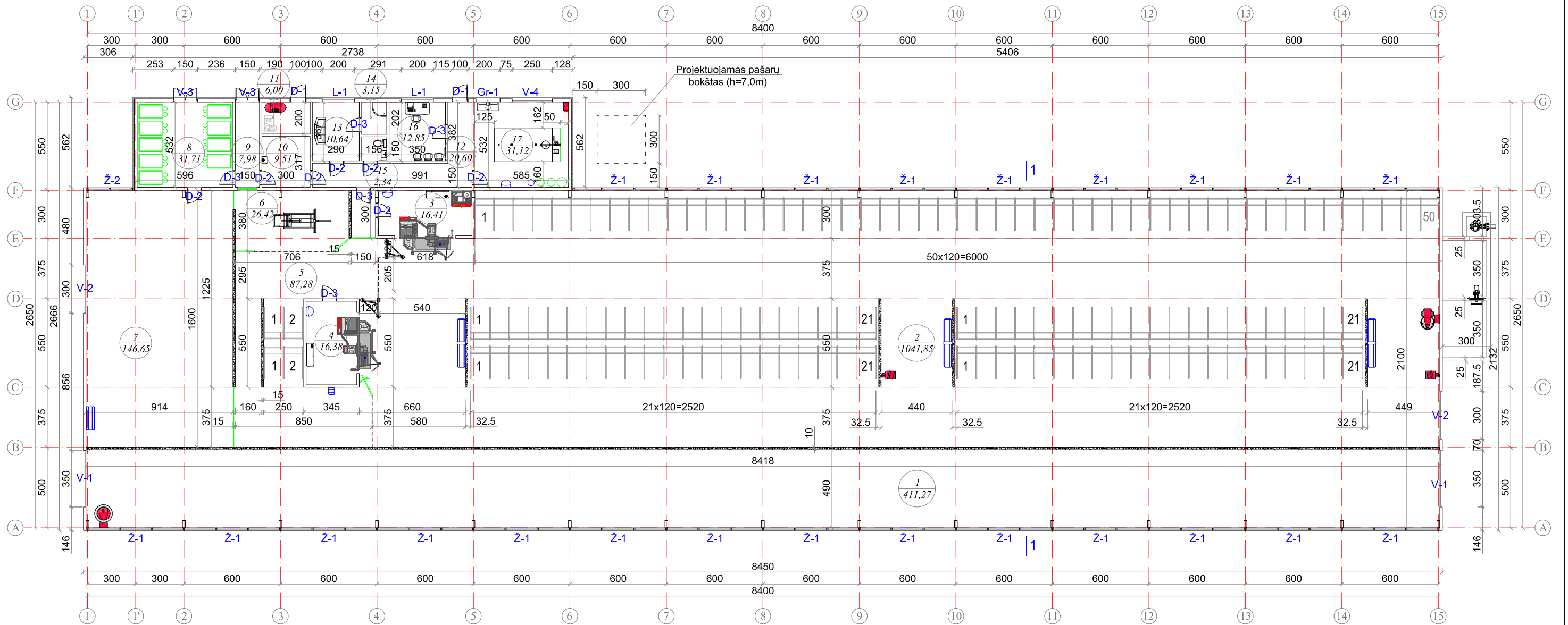

Patalpų eksplikacija		
Patalpos Nr.	Patalpos pavadinimas	Plotas, m ²
1	Šėrimo takas	411.27
2	Karvidė	1041.85
3	I robotų aikštelė	16.41
4	II robotų aikštelė	16.38
5	Selekcijos gardas	87.28
6	Gydimo gardas	26.42
7	Veršiamosios gardas	146.65
8	Veršiukų gardas	31.71
9	Išvedimo koridorius	7.98
10	Pagalbinė patalpa	9.51
11	Techninė patalpa	6.00
12	Koridorius	20.60
13	Persirengimo patalpa	10.64
14	Dušas	3.15
15	Tualetas	2.34
16	Kabinetas	12.85
17	Pieno laikymo patalpa	31.12
Viso pastate:		1882.16

Pastabos:

1. Visus matmenis tikslinti vietoje.

0	2019 07	Statybos leidimui, statybai	
LAIDA	IŠLEIDIMO DATA	LAIDOS STATUSAS, KEITIMO PRIEŽASTIS (JEI TAIKOMA)	
Kval. Patv. Dok.Nr.			STATINIO PROJEKTO PAVADINIMAS Kitos (fermų) paskirties pastato – karvidės (7.18.), Ivoniškės k. 4, Ylakių sen., Skuodo r. sav., naujos statybos projektas
36929	PV	E. Narmontas	STATINIO NUMERIS IR PAVADINIMAS
A2083	PDV	E. Narmontas	Kitos (fermų) paskirties pastatas (7.18)
34097	Projekt	L. Tautavičius	DOKUMENTO PAVADINIMAS
			Planas M 1:250
LT	STATYTOJAS IR (ARBA) UŽSAKOVAS Ūkininkas R. K.		DOKUMENTO ŽYMUO 2018/12-PP-BR-02
			LAPAS
			LAPŲ
			02
			06

FASADAS TARP AŠIŲ A - G M 1:100

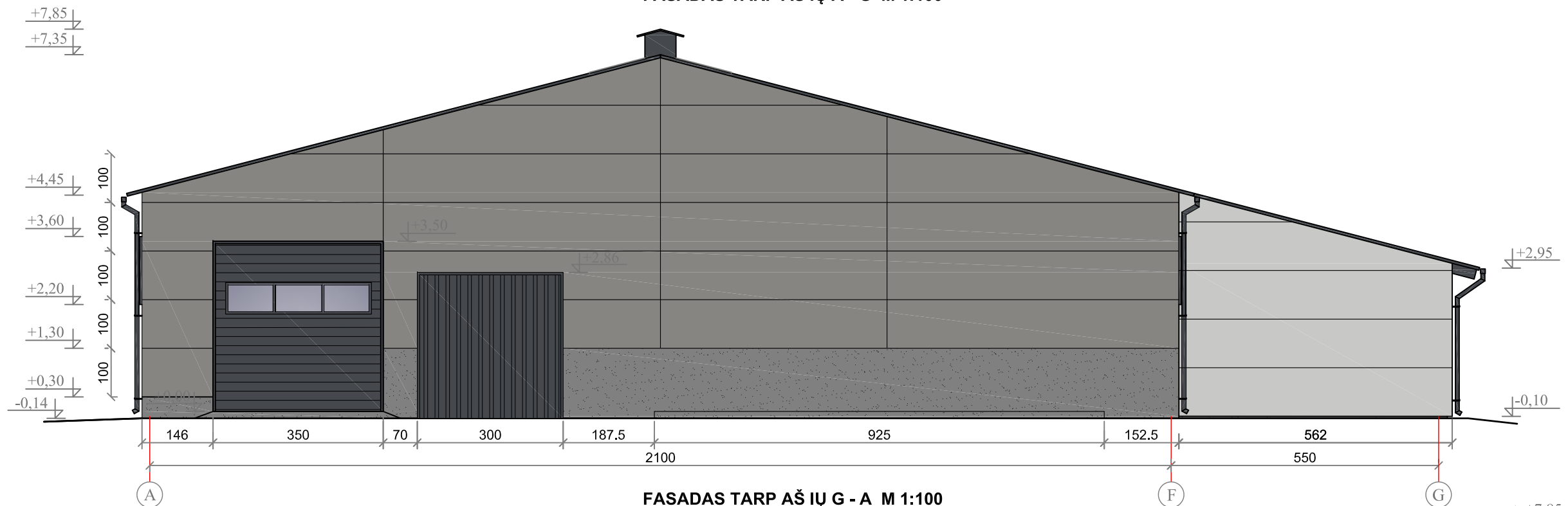

FASADAS TARP AŠIŲ G - A M 1:100

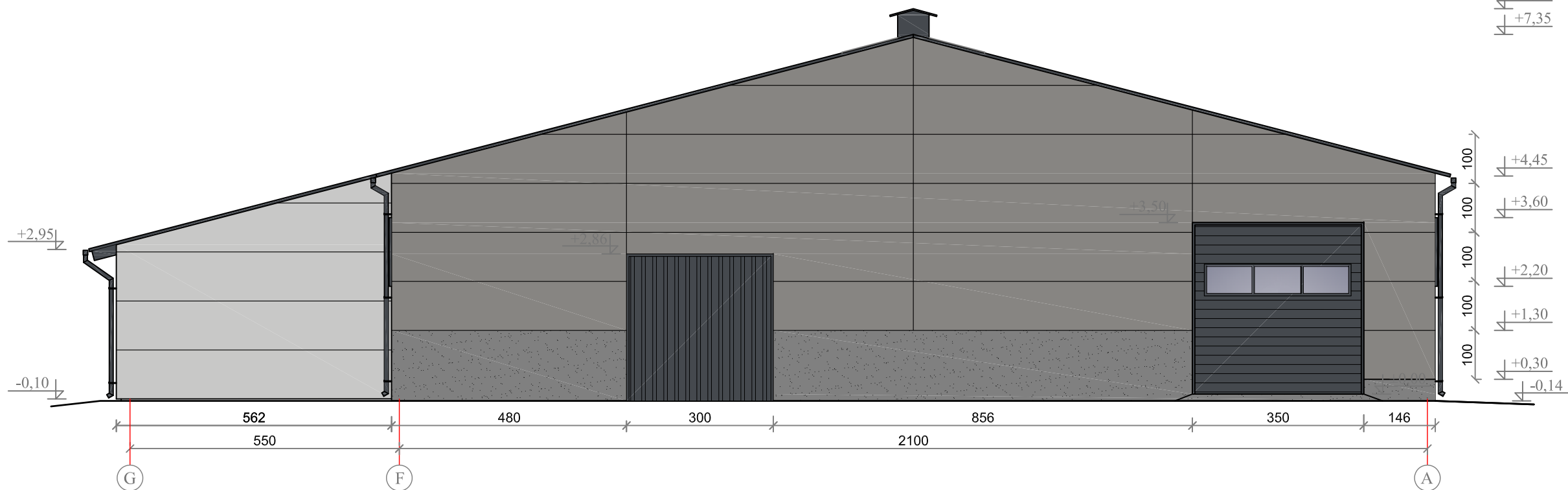

Fasadų apdailos žiniarašis

Žymėjimas	Medžiaga	Spalvos atitikmuo. Pastabos
	Fasadas - daugiastuoksnės sieninės plokštės	RAL 9007 (pilka)
	Fasadas - daugiastuoksnės sieninės plokštės	RAL 7047 (šviesiai pilka)
	Stogas - daugiastuoksnės stogo plokštės	RAL 7024 (tamsiai pilka)
	Cokolis	Natūralaus betono spalva
	Vartai, langai	RAL 7024 (tamsiai pilka)

0	2019 07	Statybos leidimui, statybai		
LAIDA	IŠLEIDIMO DATA	LAIDOS STATUSAS, KEITIMO PRIEŽASTIS (JEI TAIKOMA)		
Kval. Patv. Dok.Nr.	 Projektavimo studija "Archera", UAB, Im. k. 303274162; Kęstučio g. 11-1, Telšiai. Tel: +370 605 95977		STATINIO PROJEKTO PAVADINIMAS Kitos (fermų) paskirties pastato – karvidės (7.18.), Ivoniškės k. 4, Ylakių sen., Skuodo r. sav., naujos statybos projektas	
36929	PV	E. Narmontas	STATINIO NUMERIS IR PAVADINIMAS	
A2083	PDV	E. Narmontas	Kitos (fermų) paskirties pastatas (7.18)	
34097	Projekt	L. Tautavičius	DOKUMENTO PAVADINIMAS	
			Fasadai A - G ir G - A M 1:100	
LT	STATYTOJAS IR (ARBA) UŽSAKOVAS Ūkininkas R. K.		DOKUMENTO ŽYMUO 2018/12-PP-BR-03	LAPAS 03
			LAPŲ 06	LAIDA 0

FASADAS TARP A ŠIŲ 15 - 1 M 1:100

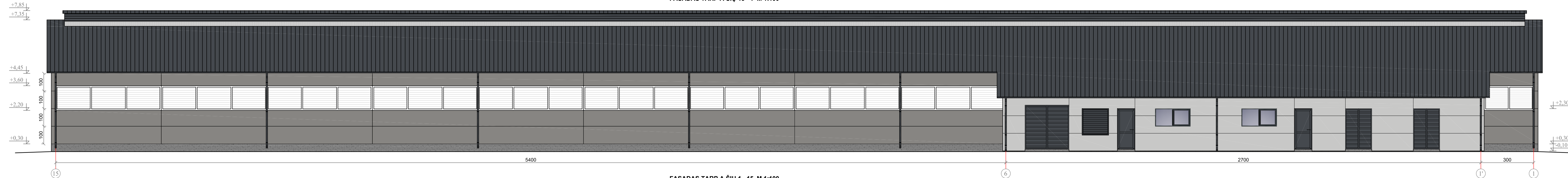

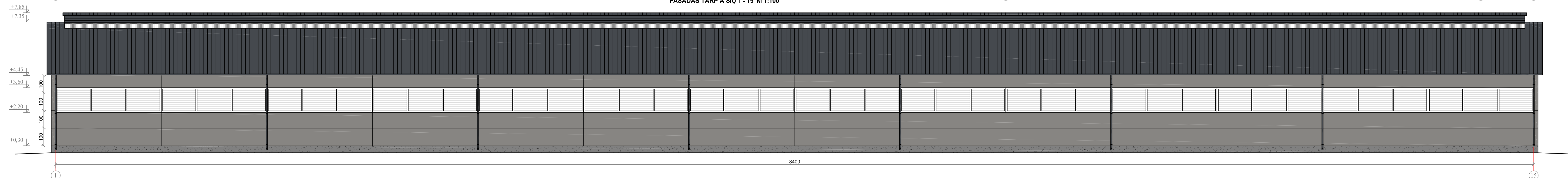

FASADAS TARP A ŠIŲ 1 - 15 M 1:100

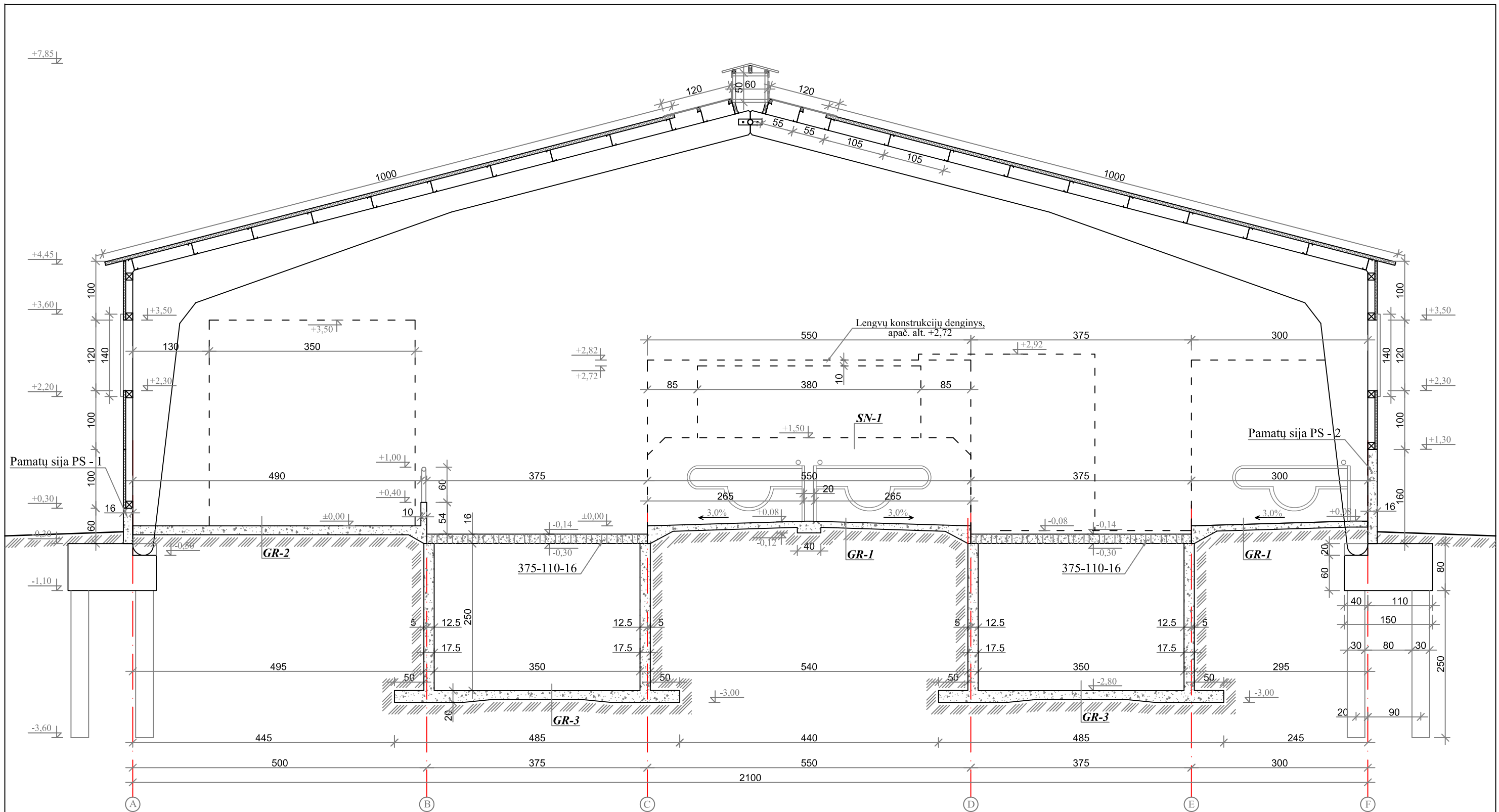

Fasadų apdailos žinlaras̄ tis		
Zymėjimas	Medžiaga	Spalvos atlikimuo, Pastabos
[Light gray swatch]	Fasadas - daugiasluoksnės sieninės plokštės	RAL 9007 (pilka)
[Light gray swatch]	Fasadas - daugiasluoksnės sieninės plokštės	RAL 7047 (šviesiai pilka)
[Dark gray swatch]	Stogas - daugiasluoksnės stogo plokštės	RAL 7024 (tamsiai pilka)
[Dark gray swatch]	Cokolis	Natūralaus betono spalva
[Dark gray swatch]	Vartai, langai	RAL 7024 (tamsiai pilka)

0	2019 07	Statybos leidimui, statybai		
LAIDA	IŠLEIDIMO DATA	LAIDOS STATUSAS, KEITIMO PRIEŽASTIS (JEI TAIKOMA)		
Kval. Patv. Dok.Nr.	 Projektavimo studija "Archera", UAB, Jū. k. 30, 0274162, Kaunas, g. 1-1, Teltis. Tel: +370 605 95877	STATINIO PROJEKTO PAVADINIMAS Kitos (fermų) paskirties pastato – karvidės (7.18.), Ivoniškės k. 4, Ylakių sen., Skuodo r. sav., naujos statybos projektas		
36929		PV	E. Narmontas	STATINIO NUMERIS IR PAVADINIMAS Kitos (fermų) paskirties pastatas (7.18)
A2083	PDV	E. Narmontas	DOKUMENTO PAVADINIMAS Fasadai 15 - 1 ir 1 - 15 M 1:100	
34097	Projekt	L. Tautavičius		LAIDA 0
LT	STATYTOJAS IR (ARBA) UŽSAKOVAS Ūkininkas R. K.		DOKUMENTO ŽYMUO 2018/12-PP-BR-04	LAPAS 04
				LAPŲ 06



0	2019 07	Statybos leidimui, statybai		
LAIDA	IŠLEIDIMO DATA	LAIDOS STATUSAS, KEITIMO PRIEŽASTIS (JEI TAIKOMA)		
Kval. Patv. Dok.Nr.	 Projektavimo studija "Archera", UAB, Im. k. 303274162; Kęstučio g. 11-1, Telšiai. Tel: +370 605 95977		STATINIO PROJEKTO PAVADINIMAS Kitos (fermų) paskirties pastato – karvidės (7.18.), Ivoniškės k. 4, Ylakių sen., Skuodo r. sav., naujos statybos projektas	
36929	PV	E. Narmontas	STATINIO NUMERIS IR PAVADINIMAS	
A2083	PDV	E. Narmontas	Kitos (fermų) paskirties pastatas (7.18)	
34097	Projekt	L. Tautavičius	DOKUMENTO PAVADINIMAS	
			Pjūvis 1 - 1	
LT	STATYTOJAS IR (ARBA) UŽSAKOVAS		DOKUMENTO ŽYMUO	
	Ūkininkas R. K.		2018/12-PP-BR-05	
			LAPAS	LAPŲ
			05	06

Stogo planas M 1:250

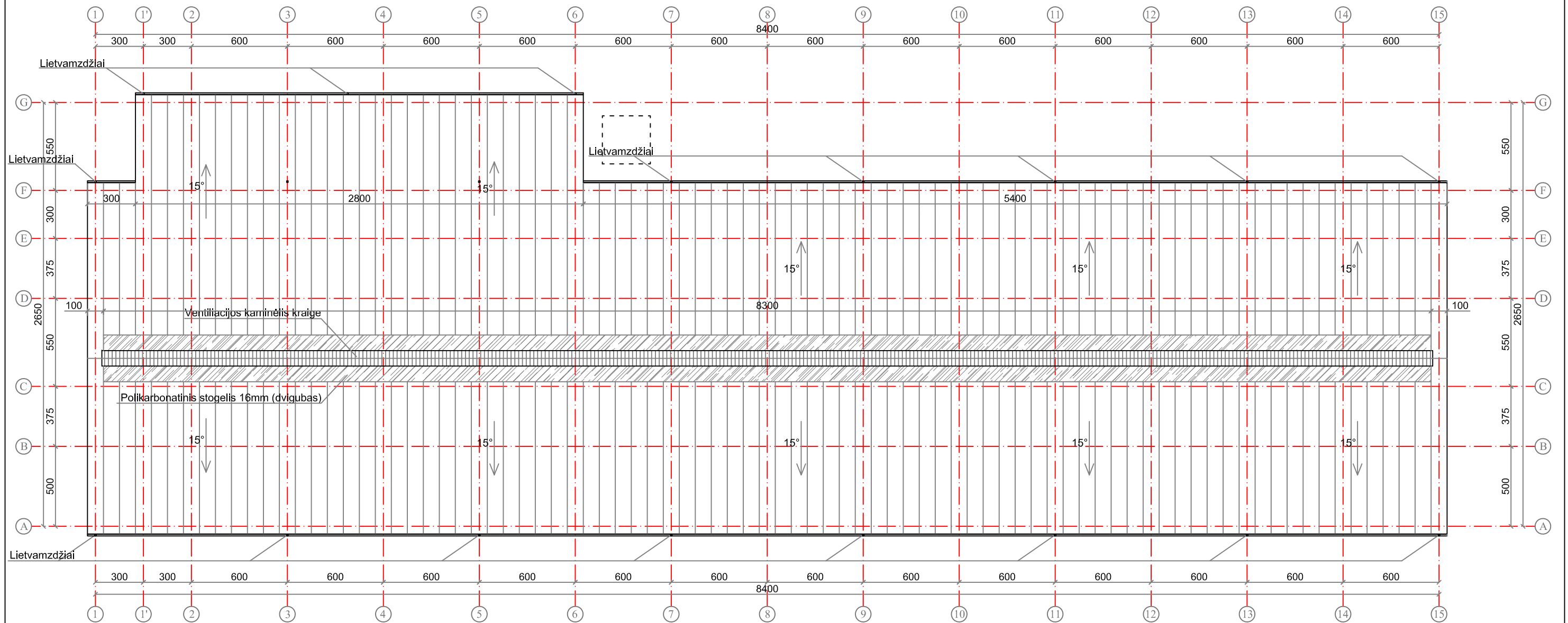

Pastabos:

1. Stogo danga - 6 cm storio agro sandwich plokštės (1875,7m²);
2. Plokštės tvirtinamos ant cinkuotų profilių Z200A20, kas 1,05m ;
3. Polikarbonatinio stogelio plotas 199,2m²;
4. Ventiliacijos stogelio kraige apskardinimo plotas 83,2m²;
5. Visus matmenis tikslinti vietoje.
6. Lietvamzdžių skersmuo privalo atitikti STR 2.05.02:2008 "Statinių konstrukcijos. Stogai" reikalavimą: vienam m2 stogo tenkantis lietvamzdžių ar latakų skersmuo turi būti ne mažesnis kaip 1,5 cm2;

0	2019 07	Statybos leidimui, statybai		
LAIDA	IŠLEIDIMO DATA	LAIDOS STATUSAS, KEITIMO PRIEŽASTIS (JEI TAIKOMA)		
Kval. Patv. Dok.Nr.	 Projektavimo studija "Archera", UAB, Im. k. 303274162, Kęstučio g. 11-1, Telšiai. Tel: +370 605 95977		STATINIO PROJEKTO PAVADINIMAS Kitos (fermų) paskirties pastato – karvidės (7.18.), Ivoniškės k. 4, Ylakių sen., Skuodo r. sav., naujos statybos projektas	
36929	PV	E. Narmontas	STATINIO NUMERIS IR PAVADINIMAS	
A2083	PDV	E. Narmontas	Kitos (fermų) paskirties pastatas (7.18)	
34097	Projekt	L. Tautavičius	DOKUMENTO PAVADINIMAS	
			Stogo planas M 1:250	
LT	STATYTOJAS IR (ARBA) UŽSAKOVAS Ūkininkas R. K.		DOKUMENTO ŽYMUO 2018/12-PP-BR-06	LAPAS 06
				LAPŲ 06