

U A B

PROVIDA

2019 07

2019-249-PP

OBJEKTAS

DAUGIABUČIO GYVENAMOJO NAMO D. POŠKOS G. 4, VILNIUJE, DALIES NEGYVENAMOSIOS PATALPOS – NEĮRENGTOS PASTOGĖS NR. 6 PASKIRTIES KEITIMO Į GYVENAMĄJĄ, ATIDALINIMO ĮRENGIANT BUTĄ, KAPITALINIO REMONTO PROJEKTAS. YPATINGAS STATINYS. UNIKALUS OBJEKTO KODAS 31714.

DALIS

AS

STADIJA

PP

UŽSAKOVAS M. K.

PAREIGOS	PAVARDĖ	PARAŠAS
Direktorius	V.Davidonis	
PV at. Nr. A248, 0433	V.Davidonienė	
PDV at. Nr. A248, 0433	V.Davidonienė	
Arch at. Nr. A2138	K.Rinkevičienė	
UAB "PROVIDA" Liepkalnio 5-7, 868637935, 869823616		

Bendras aiškinamasis raštas

Daugiabučio gyvenamojo namo D. Poškos g. 4, Vilniuje, dalies negyvenamosios patalpos - neįrengtos pastogės nr. 6 paskirties keitimo į gyvenamąją, atidalinimo įrengiant butą, kapitalinio remonto projektiniai pasiūlymai parengti M. K. užsakymu, remiantis nuosavybės dokumentais.

Patalpos, kuriose projektuojamas kapitalinis remontas, yra daugiabučio gyvenamojo namo pastogėje. Esamas pastatas vieno aukšto su mansarda bei palėpe, medinio karkaso. Patalpose numatoma įrengti tūrinius stoglangius (esamų stoglangių vietoje) pietinėje pastato pusėje (iš kiemo pusės), bei stoglangius stogo plokštumoje, apšiltinti stogą, pritaikant patalpas gyvenamajai paskirčiai. Pastogės patalpose įrengiamas butas, patekimas į aukštą – esamas, iš kiemo pusėje esančios laiptinės. Tūriniai stoglangiai įrengiami virš esamų langų, suteikiant pastatui vieningą išvaizdą.

Projektas atliekamas nekeičiant ir nepažeidžiant saugojamų statinio elementų, užtikrinamas tolimesnis jų eksploatavimas, sudaromos sąlygos pastato vertingųjų elementų išsaugojimui, užkertant kelią pelėsio, drėgmės sankaupų bei kitų žalingų veiksnių susidarymui.

Projektu žemės darbai nenumatomi.

Sklypo sutvarkymas esamas. Automobilių parkavimas pastato kieme bei gatvėje, pridedama viena vieta projektuojamam butui.

Sklypo užstatymo tankis ir tipas, statinių išdėstymas, aukštis ir statybos linija – esami.

Želdynų plotas, apželdinta žemės sklypo dalis – esami.

Paveldosaugos dalis

Gyvenamasis namas D. Poškos g. 4 yra įtrauktas į Kultūros vertybių sąrašą, unikalus objekto kodas 31714.

Vertingosios savybės:

- tūrinė erdvinė kompozicija - stačiakampis planas, vienas aukštas su mezoniniais Š ir P fasaduose (-; būklė patenkinama; 15.2, 15.3; FF Nr. 1, 2, 3, 4; 2007 m.); tūris - kompaktinis (-; būklė patenkinama; TRP; 15.2, 15.3; FF Nr. 1, 2, 3, 4; 2007 m.); stogo forma - valminė (-; būklė patenkinama; 15.2, 15.3; FF Nr.1, 2, 3, 4; 2007 m.); dangos tipas - cinkuota skarda (-; būklė patenkinama; 15.2, 15.3; FF Nr.1, 2, 3, 4; 2007 m.); kiti stogo elementai - plytų mūro dūmtraukių tipas (-; būklė patenkinama; 15.2, 15.3; FF Nr.1, 3, 4, 5; 2007 m.);

- išplanavimas - simetrinis, pastato centrinėje dalyje dvi vidinės laiptinės iš abiejų pastato pusių (-; būklė patenkinama; 15.2, 15.3; -; 2007 m.), kapitalinių sienų tinklas (-; būklė gera; 15.2, 15.3; -; 2007 m.); nišos - stačiakampės langų ir durų angos (-; būklė gera; 15.2, 15.3; -; 2007 m.);

- fasadų architektūrinis sprendimas, fasadų kompozicija - P fasadas tūrinis centrinis, Š fasadas tolygus plokštuminis (-; būklė patenkinama; 15.2, 15.3; FF Nr.1, 2, 4; 2007 m.); fasadų architektūros tūrinės detalės - mezoninai Š ir P fasaduose (-; būklė patenkinama; 15.2, 15.3; FF Nr.1, 2, 3, 4; 2007 m.), dvišlaitis stogelis virš Š fasado įėjimo durų (-; būklė patenkinama; 15.2, 15.3; FF Nr.1; 2007 m.), medinių balkonų su porankiais V ir R fasaduose tipas (-; neišlikę; 15.2, 15.3; FF Nr.2, 5, 21; 2007 m.); fasadų apdaila ir puošyba - autentiškas horizontalus, I-o a. polanginėje dalyje vertikalus, medinių

dailylenčių apkalimo tipas (-; būklė patenkinama; 15.2, 15.3; FF Nr.1, 2, 3, 4, 5, 6; 2007 m), karnyzas (-; būklė patenkinama; 15.2, 15.3; FF Nr.1, 2, 3, 4; 2007 m);

- konstrukcijos - pamatai, medinio karkaso su pakulų užpildu sienos (-; būklė patenkinama; 15.2, 15.3; FF Nr.1, 2; 2007 m.), stalių ir kitų medžiagų gaminiai - Š fasado langų medinės konstrukcijos tipas (-; iš dalies neišlikę; 15.2, 15.3; FF Nr.1, 11, 21; 2007 m.), Š fasado langų pirminis skaidymo tipas (-; iš dalies neišlikę; 15.2, 15.3; FF Nr.1, 11, 21; 2007 m.), Š fasado langų medinių apvadų tipas (-; būklė patenkinama; 15.2, 15.3; FF Nr.1, 11, 21; 2007 m.), Š fasado langų furnitūra (-; iš dalies neišlikę; 15.2, 15.3; FF Nr.1, 11, 21; 2007 m.), V ir P fasado langų medinės konstrukcijos tipas (-; iš dalies neišlikę; 15.2, 15.3; FF Nr. 2, 4, 5, 6, 14, 15; 2007 m.), V ir P fasado langų pirminis skaidymo tipas (-; iš dalies neišlikę; 15.2, 15.3; FF Nr. 2, 4, 5, 6, 14, 15; 2007 m.), V ir P fasado langų medinių apvadų tipas (-; iš dalies neišlikę; 15.2, 15.3; FF Nr. 2, 4, 5, 6, 14, 15; 2007 m.), V ir P fasado langų furnitūra (-; iš dalies neišlikę; 15.2, 15.3; FF Nr. 14, 15; 2007 m.), R fasado langų medinės konstrukcijos tipas (-; iš dalies neišlikę; 15.2, 15.3; FF Nr. 5; 2007 m.), R fasado langų pirminis skaidymo tipas (-; iš dalies neišlikę; 15.2, 15.3; FF Nr. 5; 2007 m.), R fasado langų medinių apvadų tipas (-; iš dalies neišlikę; 15.2, 15.3; FF Nr. 5; 2007 m.), Š fasado išorės medinių, įsprūdinių, dvivėrių su viršuje esančiu nevarstomu įstiklinimu durų tipas (-; būklė patenkinama; 15.2, 15.3; FF Nr.1, 8; 2007 m.), medinių durų į laiptinę tipas (-; būklė patenkinama; 15.2, 15.3; FF Nr. 10, ; 2007 m.), vidaus medinių durų tipas (PR namo dalyje esančiame bute, kitur neapžiūrėta) (-; būklė patenkinama; 15.2, 15.3; FF Nr. 13; 2007 m.), pirminis durų ir langų medžiagiškumas - medis;

- patalpų architektūrinės detalės - medinės laiptų pakopos ir turėklai (-; būklė patenkinama; 15.2, 15.3; FF Nr. 9; 2007 m.);

- teritorijos planavimo sprendiniai - D. Poškos g. išklotinė (-; iš dalies pakitusi; TRP; 15.2, 15.3; FF Nr. 20; 2007 m.);

- pirminė istoriškai susiklosčiusi paskirtis - gyvenamoji (-; būklė nepakitusi; -; 15.2, 15.3; -; 2007 m.);

- artimiausios supančios aplinkos kultūrinio kraštovaizdžio autentiškumas - Žvėrynas UV 70 (-;-; TRP;-; 2007 m.).

Gyvenamasis namas D. Poškos g. 4 patenka Vilniaus miesto istorinę dalį, vad. Žvėrynu, unikalus objekto kodas 33652.

Vertingosios savybės:

- planavimo sprendiniai - XIX a. I p. - XX a. I p. stačiakampio plano struktūra, suformuota Birutės, Latvių, Upės, Maloniosios, Vytauto, Kęstučio, Dionizo Poškos, Stanislovo Moniuškos, Treniotos, Pušų, Traidenio, Adomo Mickevičiaus, Vykinto, Karaimų, Liubarto, Ignoto Kraševskio gatvių tinklo; tūrinė erdvinė kompozicija, suformuota visuomeninių pastatų ir gyvenamosios dalies, suskaidytos posesijomis, užstatymo; siluetai, formuojami mažaaukščių sodybinio tipo gyvenamųjų namų ir sakralinių pastatų nuo Neries upės pakrančių ŠV, V, ŠR, R, PR dalyse; perspektyvos nuo Vytauto ir Traidenio g. sankryžos į V, Stanislovo Moniuškos g. V dalies į V, nuo Karaimų g. Š dalies į P, nuo Vytauto ir Ignoto Kraševskio g. sankryžos į Š; statinių gatvių fasadų išklotinės: Dionizo Poškos g. PV pusės atkarpos nuo pastato Nr. 28 iki pastato Nr. 42, ŠV pusės atkarpos nuo pastato Nr. 51 iki Nr. 53, PR pusės atkarpos nuo pastato Nr. 10 iki Nr. 18, Birutės g. R pusės atkarpos nuo pastato Nr. 19/45 iki pastato Nr. 56/21, Stanislovo Moniuškos g. PV pusės atkarpos nuo pastato Nr. 50 iki pastato Nr. 52, PR pusės atkarpos nuo pastato Nr. 18 iki pastato Nr.22, nuo pastato Nr. 10 iki pastato 12, ŠV pusės atkarpos nuo pastato Nr. 27 iki pastato Nr.29, nuo pastato Nr. 33 iki pastato Nr. 35, Vytauto g. ŠR pusės

atkarpos nuo pastato Nr. 63 iki pastato 59, R pusės atkarpos nuo pastato Nr. 49/6 iki Nr. 43, PR pusės atkarpos nuo pastato Nr. 1 iki Nr. 5, nuo pastato Nr. 9 iki pastato Nr. 15, V pusės atkarpos nuo pastato Nr. 40 iki pastato Nr. 34/1, Treniotos g. ŠR pusės atkarpos nuo pastato Nr. 1/34 iki pastato Nr. 5, ŠV pusės atkarpos nuo pastato Nr. 20/23 iki pastato Nr. 43, PV pusės atkarpų nuo pastato Nr. 32 iki pastato Nr. 38, nuo pastato Nr. 24 iki pastato Nr. 26, Pušų g. PR pusės atkarpos nuo pastato Nr. 16 iki pastato Nr. 22, ŠR pusės atkarpos nuo pastato Nr. 1 iki pastato Nr. 2/5, Kęstučio g. R pusės atkarpos nuo pastato Nr. 21/29 iki pastato Nr. 35/26 (išskyrus pastatus D. Poškos g. Nr. 16, 32, Vytauto g. Nr. 36, Treniotos g. Nr. 35; pastatų fasadų pakeistos (rekonstruotos) angos, puošybos ir kiti elementai nėra vertingi elementai; iš dalies pakitusios; XIX a. pab. - XX a. I p. kampinis užstatymas 1-2 a. mediniais pastatais Stanislavo Moniuškos ir Birutės g.; Birutės ir Latvių g. sankryžų PR dalyse, Kęstučio ir Latvių g. sankryžos PV dalyje, Kęstučio ir Stanislavo Moniuškos g. sankryžos PV, ŠV, PR dalyse, Vytauto ir Pušų g. sankryžos ŠR dalyje, Vytauto ir Treniotos g. sankryžos PV, ŠV dalyse (-; būklė patenkinama); XIX a. pab. - XX a. pr. kampinis užstatymas 2 a. mūriniais pastatais Birutės ir Dionizo Poškos g. sankryžos PR dalyje, Kęstučio ir Pušų g. sankryžos ŠR dalyje, Pušų ir Vytauto g. sankryžos ŠV dalyje, Adomo Mickevičiaus ir Vytauto g., Vytauto ir Dionizo Poškos g. sankryžų ŠV dalyse (-; būklė gera); posesijų užstatymo tankumas iki 30 proc., intensyvumas Dionizo Poškos, Stanislavo Moniuškos, Treniotos, Pušų, Traidenio, Birutės, Maloniosios g.; užstatymo raudonosios linijos; išlikusių istorinių posesijų ribos (didžioji dalis istorinių posesijų išlikę vakarinėje ir centrinėje teritorijos dalyje);

- įvairios išraiškos formos - lauko akmenų grota teritorijos ŠV dalyje (-; būklė patenkinama);

- žemės ir jos paviršiaus elementai - reljefas; V ir R dalies Neries upės šlaitai;

- želdynai ir želdiniai - perimetrinio apsodinimo lapuočių, spygliuočių medžių eilėmis pobūdis Treniotos g., Pušų g., Traidenio g., Adomo Mickevičiaus g., Kęstučio g., Stanislavo Moniuškos g., Maloniosios g., Vykinto g., Liubarto V dalyje, Vytauto g. R dalyje, Ignoto Kraševskio, ŠV, Š dalyse; Neries upės pakrančių V, R dalyse apželdinimo lapuočių ir spygliuočių masyvais pobūdis;

Paveldosaugos dalis - projektinių sprendinių įtaka

Pastato negyvenamosios patalpos – neįrengtos pastogės paskirties keitimas į gyvenamąją bei kapitalinio remonto darbai neturės neigiamos įtakos pastato D. Poškos g. 4 (unikalus kodas 31714), bei Vilniaus miesto istorinės dalies, vad. Žvėrynu (unikalus kodas 33652) vertingosioms savybėms. Projektu nepažeidžiamos pastato (33652) vertingosios savybės: nepažeidžiama teritorijos gatvių suformuota stačiakampio plano struktūra bei tūrinė erdvinė kompozicija. Esamo tūrio patalpos nedaro įtakos vertingosioms savybėms - pastato siluetai bei D. Poškos gatvės išklotinei. Projektuojami tūriniai stoglangiai į kiemo pusę esamų tūrinių stoglangių vietoje, nedarys įtakos pastato tūriui. Išlaikoma pirminė istoriškai susiklosčiusi paskirtis – gyvenamoji, negyvenamos palėpės patalpos keičiamos į gyvenamos paskirties. Saugoma bei nekeičiama pastato tūrinė erdvinė kompozicija - stačiakampis planas, vienas aukštas su mezoniniais. Planuojamos esamo tūrio ir ploto palėpės patalpos esamuose gabarituose su stačiakampe plano struktūra, nekeičiami patekimai į pastatą, išlaikomas simetrinis pastato išplanavimas - pastato centrinėje dalyje esančios dvi vidinės laiptinės iš abiejų pastato pusių. Projektuojant pastogės patalpas, saugoma pastato vertingoji savybė - esama stogo forma - valminė. Saugomas stogo dangos tipas – cinkuota skarda - numatoma ir projekte. Saugomas ir nepažeidžiamas plytų mūro dūmtraukių tipas. Fasadų architektūrinis sprendimas, fasadų kompozicija bei architektūros tūrinės detalės, dailylenčių apkalimo tipas nekeičiami bei saugomi.

Saugomos pastato konstrukcijos - pamatai, medinio karkaso su pakulų užpildu sienos – esamos, pastogės patalpų paskirties keitimo ir kapitalinio remonto projektiniai sprendiniai šioms pastato konstrukcijoms įtakos neturės.

Projektiniai sprendiniai pastato pastogės aukšte neturės įtakos fasado langų medinės konstrukcijos tipui, fasado langų pirminiam skaidymo tipui, fasado langų medinių apvadų tipui. Esami pastato langai projektu nekeičiami, stoglangiai pastato pastogėje projektuojami atsižvelgiant į saugomą pastato langų tipą. Langai projektuojami mediniai, tūriniai stoglangiai esamų stoglangių vietose projektuojami išlaikant pirminį pastato langų skaidymo tipą bei atsižvelgiant į pastato fasadų kompozicijos vientisumą. Kiti pastato vertingi elementai - stalių ir kitų medžiagų gaminiai - iš dalies neišlikę, likusios dalys saugomos ir projektu nekeičiamos.

Pastatas iš išorės keičiamas nežymiai, projektuojami stoglangiai stogo plokštumoje bei tūriniai stoglangiai esamų tūrinių stoglangių vietoje, pastogės patalpos pritaikomos gyvenamajai paskirčiai. Stogas apšiltinamas. Nežymūs pakitimai neturės neigiamos įtakos pastato vertingosioms savybėms. Žemės darbai neatliekami, projektiniai sprendiniai neturės neigiamos įtakos pastato vertingosioms savybėms ar jų autentiškumui, užtikrinamas pastato vertingųjų savybių išsaugojimas. Kitų veiksmų, galinčių pažeisti pastato vertingąsias savybes ar autentiškumą, projektu nenumatoma.

Projektiniai sprendiniai

Projektuojamos patalpos yra daugiabučiame gyvenamajame name, statinio paskirtis gyvenamoji (trijų ir daugiau butų – daugiabučiai pastatai), patalpa kitos paskirties, negyvenamoji patalpa – neįrengta pastogė. Projektuojamos patalpos yra daugiabučio gyvenamojo namo pastogėje. Keičiama dalies pastogės paskirtis į gyvenamąją, įrengiamas butas. Projektuojamos patalpos: gyvenamasis kambarys, sanmazgas, bei svetainė su virtuve, holu ir miegamąja zona atviroje erdvėje. Patalpos apšviečiamos ir vėdinamos per įrengiamus stoglangius. Stoglangiai projektuojami virš esamų langų, esamų stoglangių vietose, atsižvelgiant į pastato fasadų visumą ir proporcijas. Fasaduose numatomi perspektyviniai stoglangiai, galimi projektuoti kaimynams nutarus įsirengti palėpės patalpas. Perspektyviniai stoglangiai nurodyti simetriškai pastato fasaduose.

Palėpės patalpos planuojamos, atsižvelgiant į šių dienų užsakovo šeimos dydį bei poreikius.

Įrengiamu patalpų apšiltinimu ir vėdinimu užtikrinamas tolimesnis jų eksploatavimas, sudaromos sąlygos pastato vertingųjų elementų išsaugojimui, užkertant kelią pelėsio, drėgmės sankaupų bei kitų žalingų veiksmų susidarymui. Patekimas į pastogės patalpas esamas per esamus laiptus iš kiemo pusėje esančios laiptinės.

Projektas atitinka statybos techninių reglamentų, ekologinius, higienos bei priešgaisrinius reikalavimus. Projektą keisti leidžiama tik gavus projekto autoriaus sutikimą ir suderinus su projektą derinusiomis tarnybomis.

Projekto vadovė

.....**Vida Davidonienė**

BENDRIEJI DUOMENYS

Lapas	Pavadinimas	Pastaba
1	Bendrieji duomenys	
2	Sklypo planas	
3	Pastogės planas	
4	Pjūvis 1-1	
5	Fasadas 1-4, A-D	
6	Fasadas 4-1, D-A	
7	Esamos situacijos fotofiksacija	
8	Vizualizacija	

PROJEKTAS ATITINKA STATYBOS NORMAS IR TAISYKLES, EKOLOGINIUS, HIGIENOS IR PRIEŠGAISRINIUS REIKALAVIMUS. PROJEKTĄ PAKEISTI LEIDŽIAMA TIK GAVUS RAŠTIŠKĄ PROJEKTO AUTORIAUS SUTIKIMĄ, PROJEKTO PAKEITIMUS SUDERINUS SU PROJEKTĄ DERINUSIOMIS TARNYBOMIS.

PROJEKTO VADOVĖ
2019 m 07 mėn.

V. DAVIDONIENĖ
parašas pavardė

Atest. Nr.	UAB "PROVIDA"				DAUGIABUČIO GYVENAMOJO NAMO D. POŠKOS G. 4, VILNIUJE, DALIES NEGYVENAMOSIOS PATALPOS – NEĮRENGTOS PASTOGĖS NR. 6 PASKIRTIES KEITIMO Į GYVENAMĄJĄ, ATIDALINIMO ĮRENGIANT BUTĄ, KAPITALINIO REMONTO PROJEKTAS. YPATINGAS STATINYS. UNIKALUS OBJEKTO KODAS 31714.			
A248,0433	PV	V.Davidonienė	2019 07		BENDRIEJI DUOMENYS			
A248,0433	PDV	V.Davidonienė	2019 07					
A2138	Arch	K.Rinkevičienė	2019 07					
UŽSAK.	M. K.				2019-249-PP		Lapas 1	Lapų 8

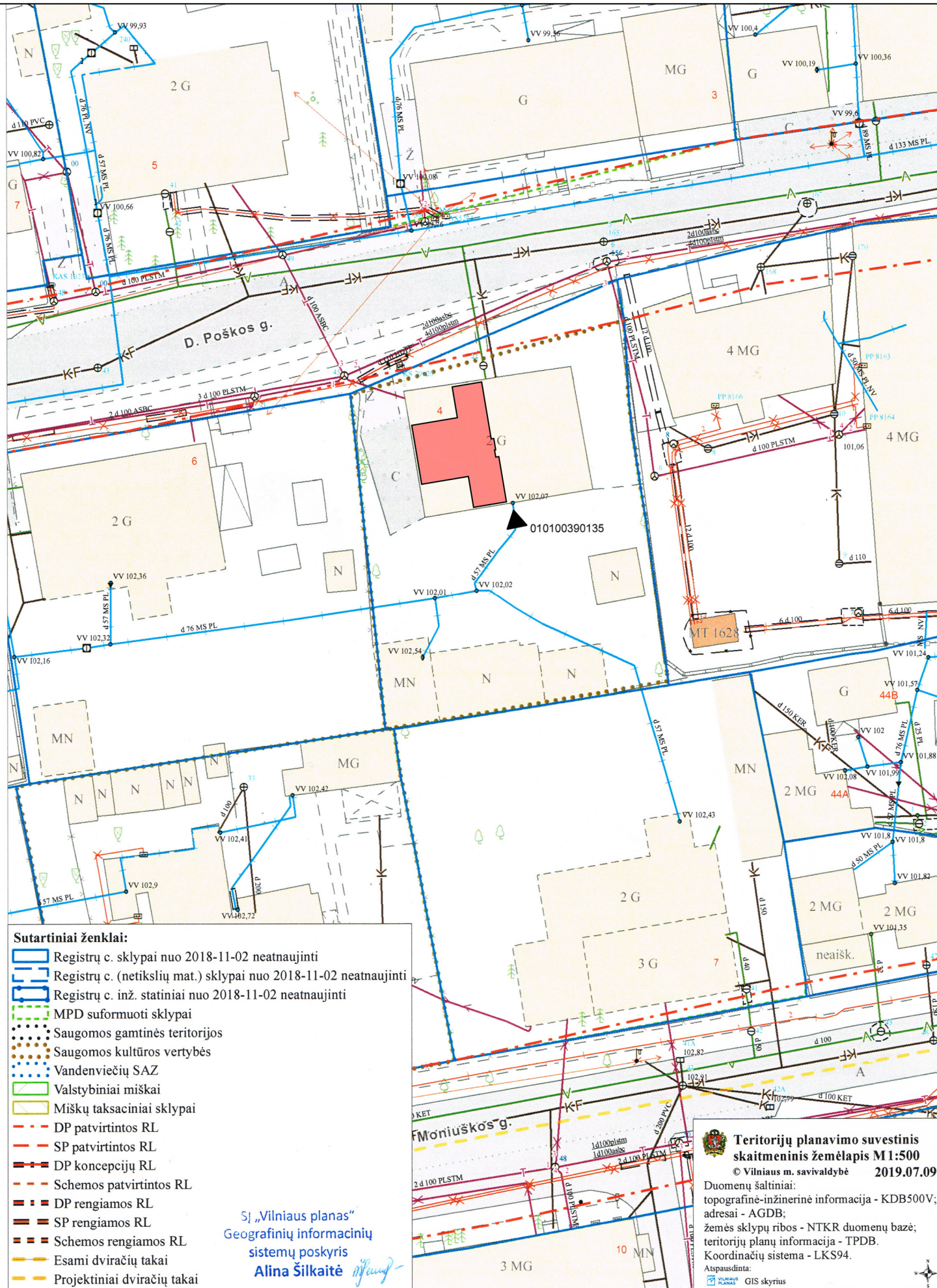

SUTARTINIAI ZENKLAI

- PROJEKTUOJAMOS PATALPOS
- IEJIMAS I LAIPTINE

PROJEKTUOJAMAS BUTAS DAUGIABUCIO GYVENAMOJO NAMO PASTOGES AUKSTE. DALIES ESAMOS NEGYVENAMOS PATALPOS - NEIRENGTOS PASTOGES PASKIRTIS KEICIAMA I GYVENAMA, ATIDALINAMA IRENGIANT BUTA IR ATLIEKANT KAPITALINI REMONTA. PROJEKTUOJAMI STOGLANGIAI BEI TURINIAI STOGLANGIAI ESAMU TURINIU STOGLANGIU VIETOSE. PATEKIMAS ESAMAS IS ESAMOS LAIPTINES KIEMO PUSEJE.

ATEST.	UAB "P R O V I D A"			DAUGIABUCIO GYVENAMOJO NAMO D. POSKOS G. 4, VILNIUJE, DALIES NEGYVENAMOSIOS PATALPOS - NEIRENGTOS PASTOGES NR. 6 PASKIRTIES KEITIMO I GYVENAMAJA, ATIDALINIMO IRENGIANT BUTA, KAPITALINIO REMONTO PROJEKTAS. YPATINGAS STATINYS. UN. OBJEKTO K. 31714.	
A248,4330	PV	V.DAVIDONIENE		2019.07	SKLYPO PLANAS
A248,4330	PDV	V.DAVIDONIENE		2019.07	
A2138	Arch	K.RINKEVICIENE		2019.07	
uzsak.	M. K.			2019-249-PP	LAPAS
					LAPU
					2

Teritorijų planavimo suvestinis skaitmeninis žemėlapis M1:500
 © Vilniaus m. savivaldybė 2019.07.09
 Duomenų šaltiniai:
 topografinė-inžinerinė informacija - KDB500V;
 adresai - AGDB;
 žemės sklypų ribos - NTKR duomenų bazė;
 teritorijų planų informacija - TPDB.
 Koordinacinė sistema - LKS94.
 Atspausdinta:
 GIS skyrius

SĮ „Vilniaus planas“
 Geografinių informacinių sistemų poskyris
 Alina Šilkaitė

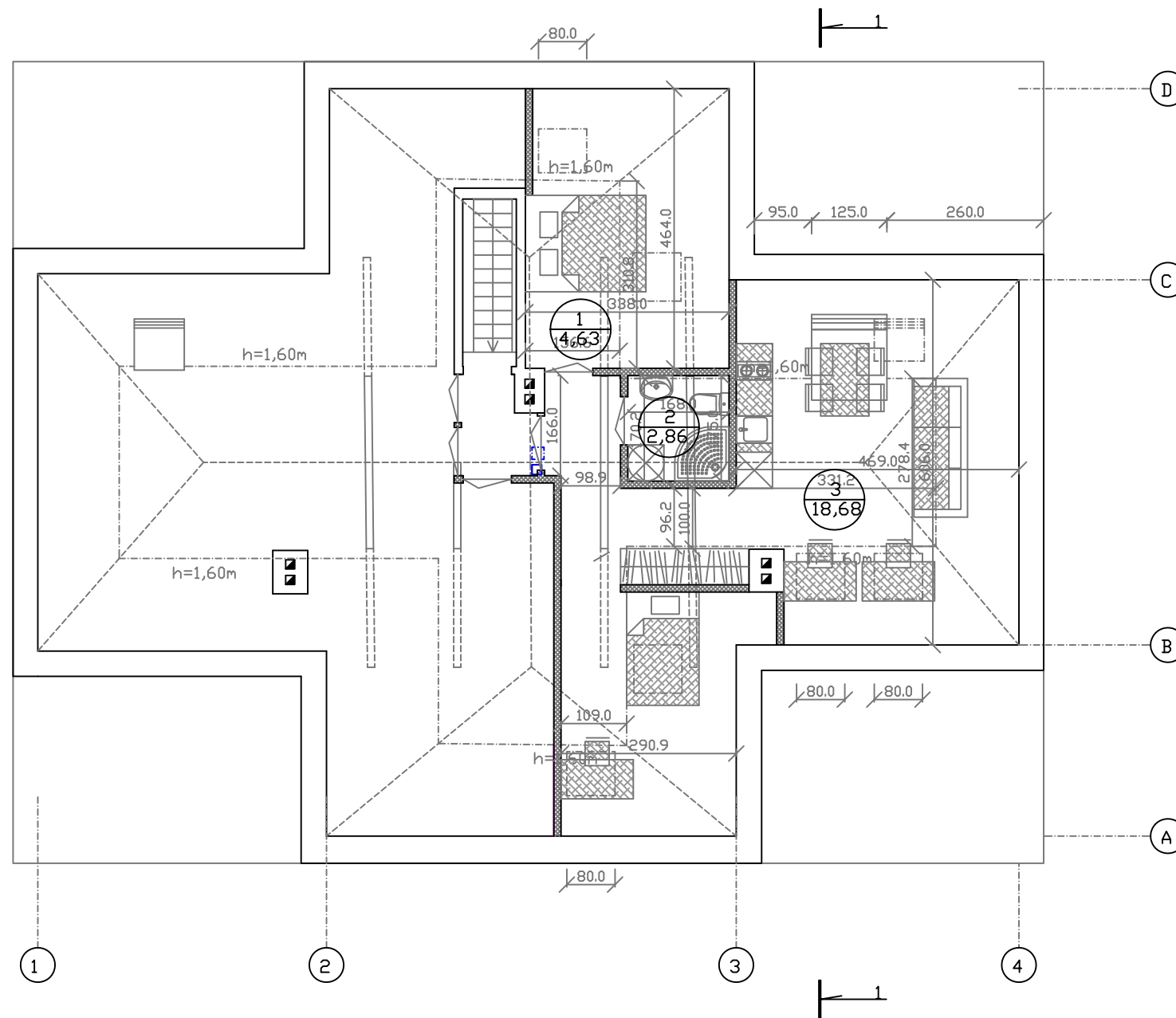

PATALPU EKSPLIKACIJA

Eil.Nr.	PATALPOS PAVADINIMAS	Plotas m ²
	PROJEKTUOJAMOS PATALPOS	
1.	GYVENAMAS KAMBARYS	4,63
2.	SANMAZGAS	2,86
3.	SVETAINE SU VIRTUVE, HOLU IR MIEGAMAJA ZONA	18,68
	VISO	26,17

SUTARTINIAI ZENKLAI

- ESAMOS SIENOS IR PERTVAROS
- PROJEKTUOJAMOS PERTVAROS
- DEMONTUOJAMOS PERTVAROS

PASTABOS

1. MATMENYS DUOTI cm.
2. ISORES SIENOS ESAMOS MEDINIO KARKASU SU PAKULU UZPILDU.
3. PROJEKTUOJAMOS PERTVAROS GIPSO/KARTONO SU GARSO IZOLIACIJOJOS SLUOKSNIU.
4. PATEKIMAS I PATALPAS PER ESAMUS LAIPTUS.
5. PROJEKTUOJAMOSE PATALPOSE (ISSKYRUS SANMAZGUS IR VIRTUVE) IRENGTI PRIESGAISRINE SIGNALIZACIJA IR/AR AUTONOMINIUS DUMU DETEKTORIUS.
6. PATALPU VEDINIMAS NUMATOMAS NATURALUS PER VARSTOMUS LANGUS BEI NATURALAUS VEDINIMO KANALUS.

ATEST.	UAB "P R O V I D A"			DAUGIABUCIO GYVENAMOJO NAMO D. POSKOS G. 4, VILNIUJE, DALIES NEGYVENAMOSIOS PATALPOS - NEIRENGTOS PASTOGES NR. 6 PASKIRTIES KEITIMO I GYVENAMAJA, ATIDALINIMO IRENGIANT BUTA, KAPITALINIO REMONTO PROJEKTAS. YPATINGAS STATINYS. UN. OBJEKTO K. 31714.		
A248,4330	PV	V.DAVIDONIENE	2019.07	PASTOGES PLANAS M 1:100		
A248,4330	PDV	V.DAVIDONIENE	2019.07			
A2138	Arch	K.RINKEVICIENE	2019.07			
uzsak.	M. K.			2019-249-PP	LAPAS	LAPU
					3	

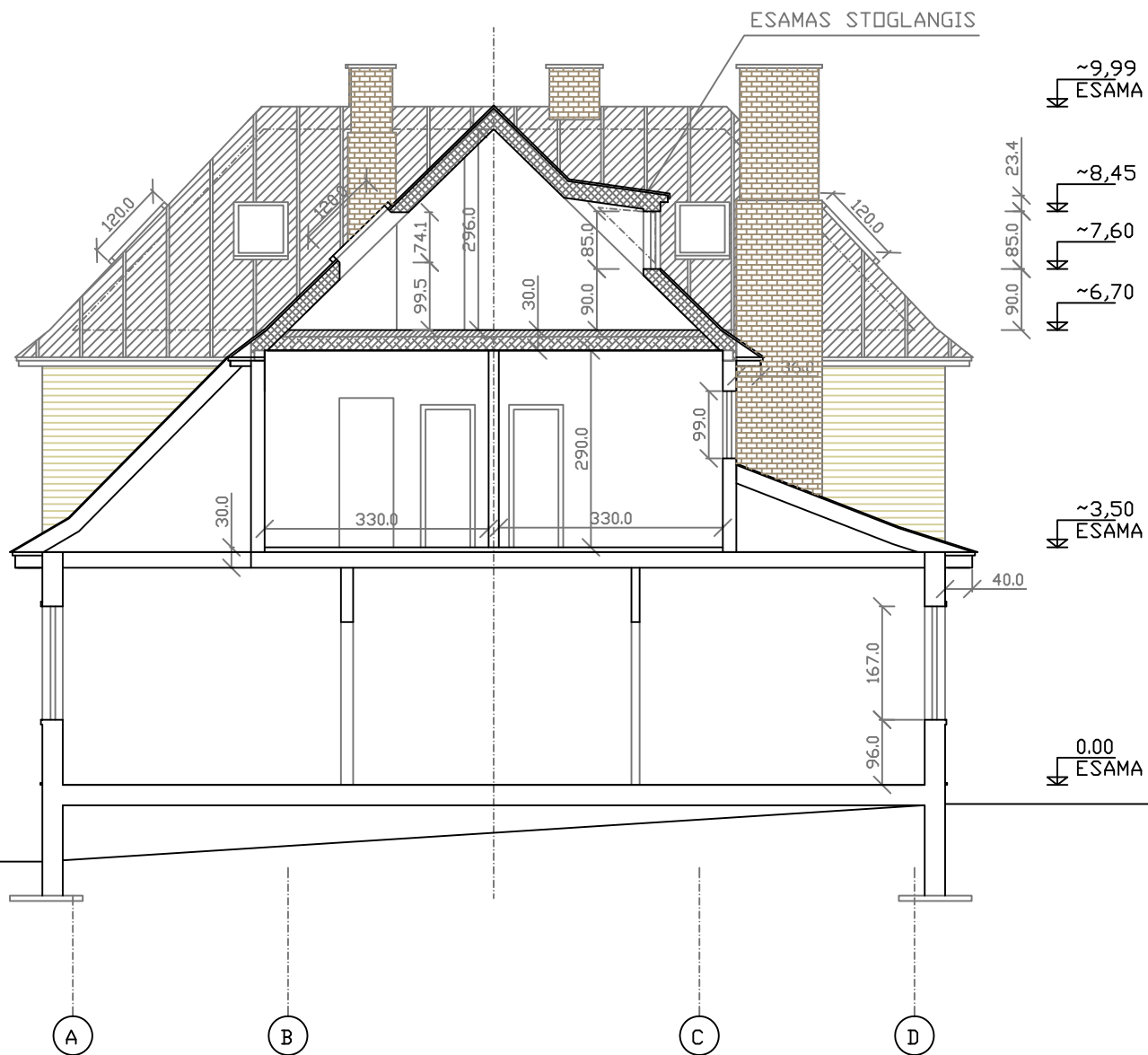

ATEST.	UAB "P R O V I D A "			DAUGIABUCIO GYVENAMOJO NAMO D. POSKOS G. 4, VILNIUJE, DALIES NEGYVENAMOSIOS PATALPOS - NEIRENGTOS PASTOGES NR. 6 PASKIRTIES KEITIMO I GYVENAMAJA, ATIDALINIMO IRENGIANT BUTA, KAPITALINIO REMONTO PROJEKTAS. YPATINGAS STATINYS. UN. OBJEKTO K. 31714.		
A248,4330	PV	V.DAVIDONIENE	2019.07	PJUVIS 1-1 M 1:100		
A248,4330	PDV	V.DAVIDONIENE	2019.07			
A2138	Arch	K.RINKEVICIENE	2019.07			
uzsak.	M. K.			2019-249-PP	LAPAS	LAPU
					4	

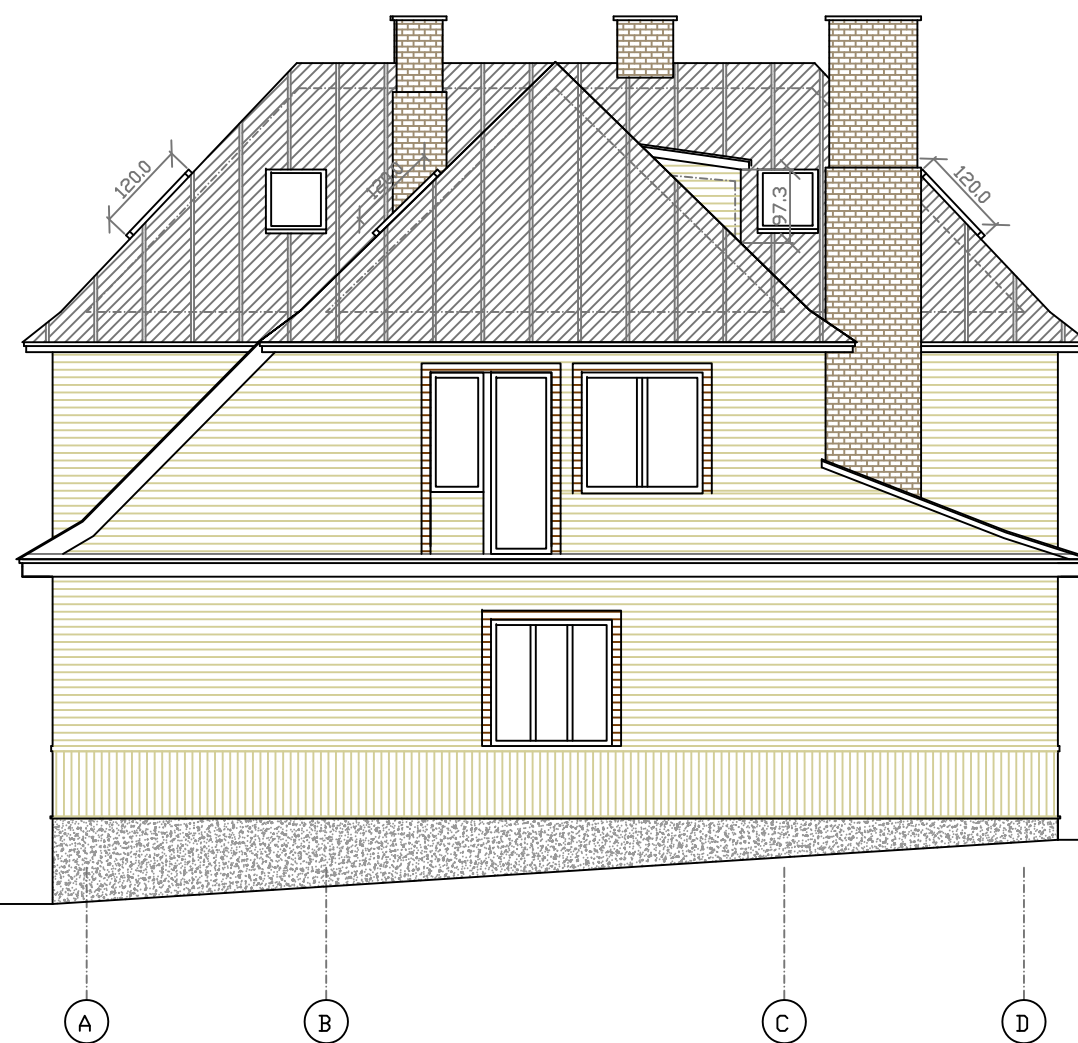

FASADU APDAILOS ZINIARASTIS

	COKOLIS	DEKORATYVINIS SUSTIPRINTAS TINKAS
	FASADAI	MEDINES DAILYLENTES
	STOGAS	CINKUOTOS SKARDOS DANGA
	LANGAI	MEDINIAI REMAI, ISTIKLINTI STIKLO PAKETU SELEKTYVINIS ST., UZPILDAS ARGONO DUJOM

ATEST.	UAB "P R O V I D A"			DAUGIABUCIO GYVENAMOJO NAMO D. POSKOS G. 4, VILNIUJE, DALIES NEGYVENAMOSIOS PATALPOS - NEIRENGTOS PASTOGES NR. 6 PASKIRTIES KEITIMO I GYVENAMAJA, ATIDALINIMO IRENGIANT BUTA, KAPITALINIO REMONTO PROJEKTAS. YPATINGAS STATINYS. UN. OBJEKTO K. 31714.	
A248,4330	PV	V.DAVIDONIENE	2019.07	FASADAS 1-4, A-D M 1:100	
A248,4330	PDV	V.DAVIDONIENE	2019.07		
A2138	Arch	K.RINKEVICIENE	2019.07		
uzsak.	M. K.			2019-249-PP	
				LAPAS	LAPU
				5	



ATEST.	UAB "P R O V I D A"				DAUGIABUCIO GYVENAMOJO NAMO D. POSKOS G. 4, VILNIUJE, DALIES NEGYVENAMOSIOS PATALPOS - NEIRENGTOS PASTOGES NR. 6 PASKIRTIES KEITIMO I GYVENAMAJA, ATIDALINIMO IRENGIANT BUTA, KAPITALINIO REMONTO PROJEKTAS. YPATINGAS STATINYS. UN. OBJEKTO K. 31714.			
A248,4330	PV	V.DAVIDONIENE		2019.07	FASADAS 4-1, D-A M 1:100			
A248,4330	PDV	V.DAVIDONIENE		2019.07				
A2138	Arch	K.RINKEVICIENE		2019.07				
uzsak.	M. K.				2019-249-PP		LAPAS	LAPU
							6	



ATEST.		UAB "P R O V I D A "		DAUGIABUCIO GYVENAMOJO NAMO D. POSKOS G. 4, VILNIUJE, DALIES NEGYVENAMOSIOS PATALPOS – NEIRENGTOS PASTOGES NR. 6 PASKIRTIES KEITIMO I GYVENAMAJA, ATIDALINIMO IRENGIANT BUTA, KAPITALINIO REMONTO PROJEKTAS, YPATINGAS STATINYS. UN. OBJEKTO K. 31714.		
A248,4330	PV	V.DAVIDONIENE		2019.07	ESAMOS SITUACIJOS FOTOFIKSACIJA	
A248,4330	PDV	V.DAVIDONIENE		2019.07		
A2138	Arch	K.RINKEVICIENE		2019.07		
uzsak.	M. K.		2019-249-PP		LAPAS	LAPU
					7	

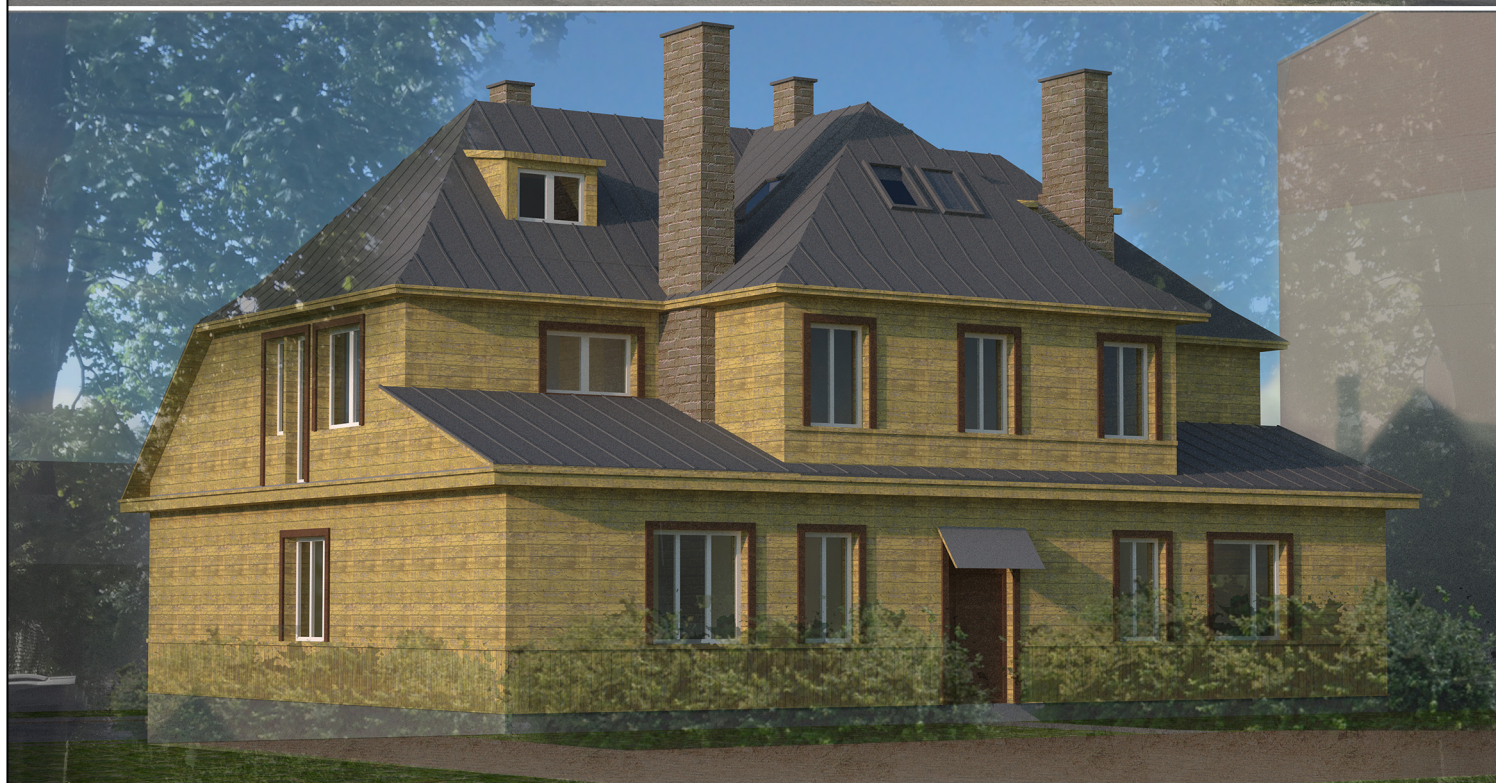
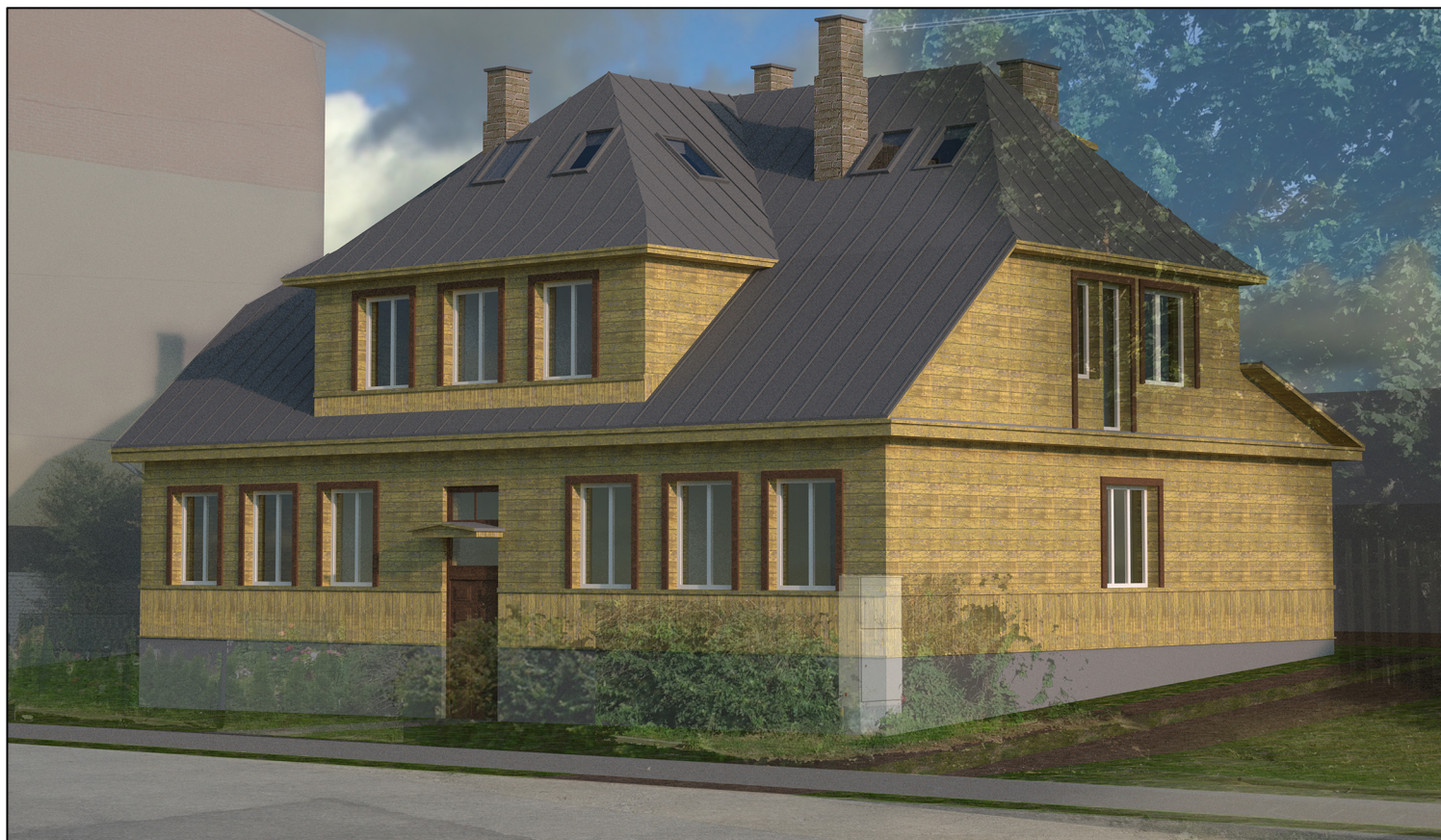

ATEST.	UAB "P R O V I D A "			DAUGIABUCIO GYVENAMOJO NAMO D. POSKIOS G. 4, VILNIUJE, DALIES NEGYVENAMOSIOS PATALPOS – NEIRENGTOS PASTOGES NR. 6 PASKIRTIES KEITIMO I GYVENAMAJA, ATIDALINIMO IRENGIANT BUTA, KAPITALINIO REMONTO PROJEKTAS, YPATINGAS STATINYS, UN. OBJEKTO K. 31714.			
A248,0433	PV	V.DAVIDONIENE		2019.07	VIZUALIZACIJA		
A248,0433	PDV	V.DAVIDONIENE		2019.07			
A2138	Arch	K.RINKEVICIENE		2019.07			
uzsak.	M. K.			2019-249-PP		LAPAS	LAPU
						8	