

Objektas **SANDĖLIAVIMO PASKIRTIES PASTATO (7.9)
KRUCIŲ G. 17, KRUCIŲ K., MAŽEIKIŲ R. SAV.
STATYBOS PROJEKTINIAI PASIŪLYMAI**

Adresas **KRUCIŲ G. 17, KRUCIŲ K., MAŽEIKIŲ RAJ. SAV.
ŽEMĖS SKL. KAD.NR. 6160/0011:0233, KRAKIŲ K.V.**

Stadija **PROJEKTINIAI PASIŪLYMAI**

Dalis **PP**

Bylos Nr.: **320 -1906-PP**

Statytojas **UAB "TOTOCHEMICAL"**

PV **RASA KAČERAUSKIENĖ A1297** IV.Nr.: (13.3.36) R17-2524-838



PRITARTA

Architektūros ir urbanistikos
skyriaus vedėja
Daiva Štakonaitė

2019.06.19

PROJEKTINIŲ PASIŪLYMŲ RENGIMO UŽDUOTIS Nr. PP 19/06-14
2019 birželio 14 d.

Statytojas: UAB „Totochemical“ a/k 302351015
Pavadinimas: Sandėliavimo paskirties pastato (7.9.) Krucių g. 17, Krucių k., Mažeikių raj. sav., statybos projektiniai pasiūlymai.
Statybos vieta: Krucių g. 17, Krucių k., Mažeikių raj. sav.
Žemės skl. kad. Nr.: 6160/0011:0233 Tirkšlių k.v.
Statybos rūšis: Nauja statyba;
Pastato paskirtis: Sandėliavimo paskirties pastatas (7.9.);
Statinio kategorija: Neypatingas statinys;

Sklypo techniniai rodikliai:

Pagrindinė naudojimo paskirtis: Kita;
Žemės sklypo naudojimo būdas: Pramonės ir sandėliavimo objektų teritorijos;
Sklypo plotas: 2895 m²;
Užstatyta teritorija: 2895 m²
Specialiosios naudojimo sąlygos: XIV. Gamybinių ir komunalinių objektų sanitarinės apsaugos ir taršos poveikio zonos – 0,2895 ha;
VI. Elektros apsaugos zonos – 0,01 ha;
XLIX. Vandentiekio, lietaus ir fekalinės kanalizacijos tinklų ir įrenginių apsaugos zonos – 0,045 ha.
Servitutai: Nėra;
Žemės sklypo savininkas: UAB „Totochemical“ a/k 302351015.

Projektuojamo pastato techniniai rodikliai:

Bendras plotas	-	339,39	m ²
Pagrindinis plotas	-	339,39	m ²
Užstatymo plotas	-	347,50	m ²
Statybinis tūris	-	1352	m ³

Projektinių pasiūlymų paskirtis:

- Išreikšti Statytojo sumanyto projektuoti statinio architektūros ir kitų pagrindinių sprendinių idėją;
- Informuoti visuomenę apie statinio, kuriam teritorijų planavimo dokumento rengimo metu koncepcija nebuvo rengiama, kai statyba konkrečiame sklype leidžiama, numatomą projektavimą.
- Specialiesiems architektūros reikalavimams nustatyti.

Projektinių pasiūlymų sudėtis:

- Projektiniai pasiūlymai rengiami, tokia apimtimi kaip numato STR 1.04.04:2017 „Statinio projektavimas, projekto ekspertizė“ 13 priedo II skyriaus reikalavimai.

Užduotį parengė:

PV. Arch.R. Kačerauskienė

Tvirtinu:

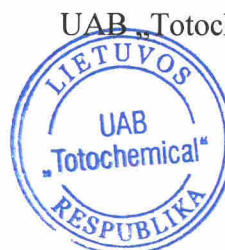

UAB „Totochemical“

UAB TOTOCHEMICAL
Direktorius
V. [redacted] Z. [redacted]

AIŠKINAMASIS RAŠTAS

BENDROJI DALIS:

Projekto pavadinimas:

Sandėliavimo paskirties pastato (7.9.) Krucių g. 17, Krucių k., Mažeikių raj. sav., statybos projektiniai pasiūlymai.

Projekto užsakovas:

UAB „Totochemical“.

Projekto stadija:

Projektiniai pasiūlymai.

Statybos rūšis:

Nauja statyba

Statinio kategorija:

Neypatingas statinys.

Statinio paskirtis:

(7.9.) Sandėliavimo paskirties pastatas

Žemės sklypo paskirtis:

Kita;

Žemės sklypo naudojimo būdas:

Pramonės ir sandėliavimo objektų teritorijos;

Statybos vieta:

Krucių g. 17, Krucių k., Mažeikių raj. sav.

Žemės skl. kad. Nr.: 6160/0011:0233 Tirkšlių k.v.

Žemės naudojimo apribojimai:

Sklypui nustatytos specialiosios apsaugos zonos: XIV. Gamybinių ir komunalinių objektų sanitarinės apsaugos ir taršos poveikio zonos – 0,2895 ha; VI. Elektros apsaugos zonos – 0,01 ha; XLIX. Vandentiekio, lietaus ir fekalinės kanalizacijos tinklų ir įrenginių apsaugos zonos – 0,045 ha.

Ryšys su teritorijų planavimo dokumentais:

Projektiniai pasiūlymai rengiami žemės sklype kuriame parengtas detalusis planas, nustatyti reglamentai:

Žemės sklypo plotas	0,2895 ha
Žemės naudojimo tipas	PR – pramonės ir sandėliavimo teritorija
Žemės naudojimo paskirtis	KT – kitos paskirties žemė
Žemės sklypo naudojimo būdas	P - Pramonės ir sandėliavimo objektų teritorijos;
Leistinas pastatų aukštis nuo žemės paviršiaus	15,5 m (altitudė – 80.65* m) * - statinio aukščio altitudė gali kisti techninio projekto metu proporcingai kintant projektinei pagrindo altitudėi.
Pastatų aukštų skaičius	P teritorijoje – neregamentuojama.
Teritorijos užstatymo tankumas	80% .
Teritorijos užstatymo intensyvumas	2,5 - P teritorijoje
Teritorijos užstatymo tipas	ko – Pramonės ir infrastruktūros įmonių kompleksai (P teritorijoje)
Želdinių teritorijos dalis	10 %

1 pav.

320-1906-PP	Lapas	Lapų	Laida
	2	5	0

Detaliuoju planu nustatyta statybos riba:

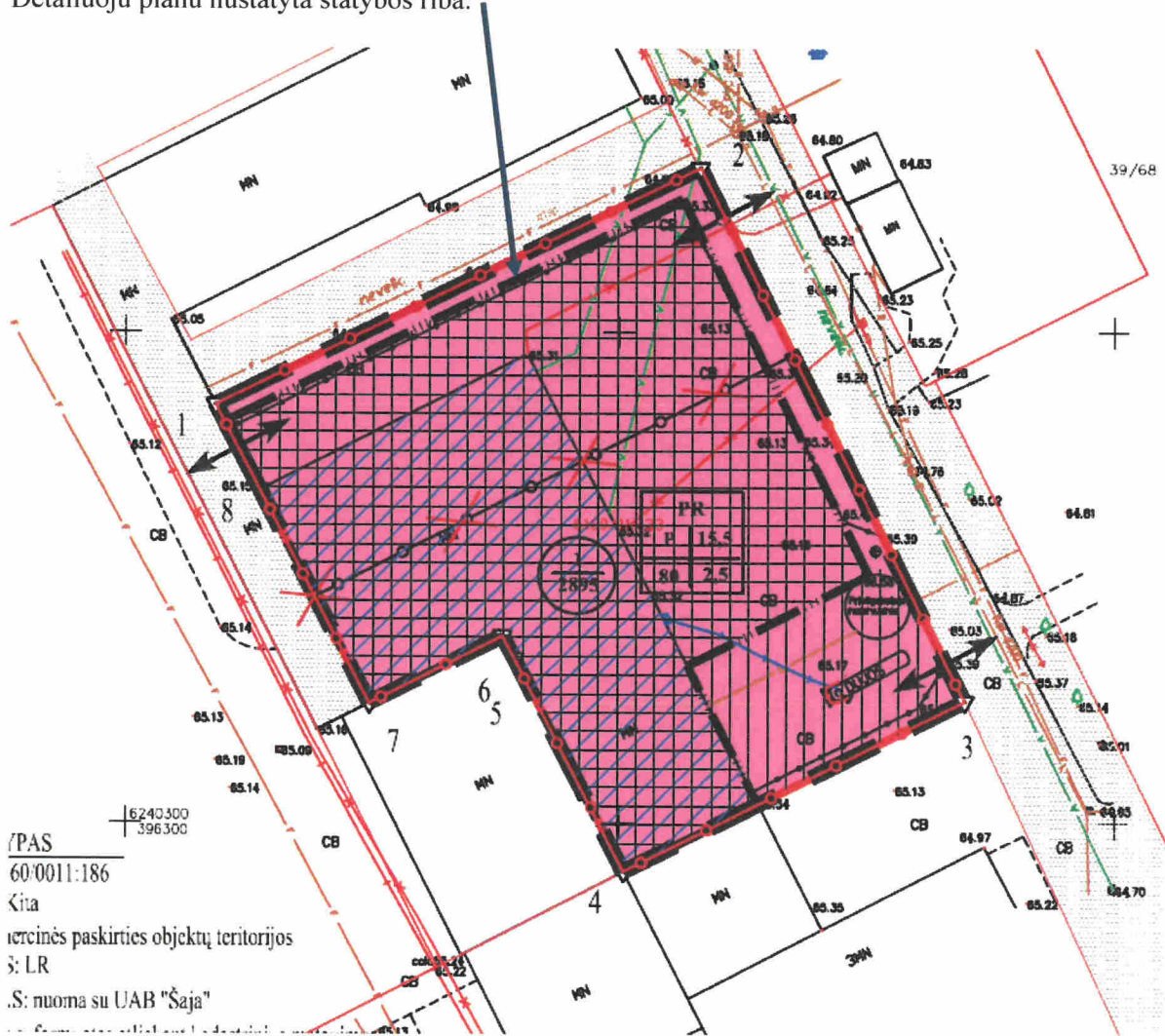

7/PAS
60/0011:186
Čita
tercinės paskirties objektų teritorijos
Š: LR
S: nuoma su UAB "Šaja"

SUTARTINIAI ŽYMĖJIMAI	
PR	Teritorijos naudojimo tipas (NAUD_TIP) - PR
KT	Žemės paskirtis (PAGR_PASK) - KT
P	Žemės naudojimo būdas (NAUD_BUD) - P (316)
	Nagrinėjamos teritorijos riba (detaliuoju plano korektūros galiojimo riba)
	Planuojamo žemės sklypo riba
	Kaimyninių žemės sklypų ribos
	Sanitarinė apsaugos zona (SAZ plotas - 0,2895 ha). Sprendimo priėmimo data: 2017-06-05 Nr.:BSV.8-410 (16.8.5. 8.11)
	Esamas užstatymas
	Statybos zona
	Statybos riba
	Automobilių parkavimo vieta, pakrovimo iskravimo zona
	Ivažiavimas į sklypą, išvažiavimas
	Naikinama skirtingų užstatymo režimo reglamentų riba
	Esami 0,4 ir kabeliniai elektros tinklai
	Esami požeminiai tinklai
	Anžeminiis rezervuaras
	Priešgaisrinis rezervuaras
	Sklypo ribų postūčio taškai
	Esamos gatvės, pravažiavimai

2 pav.

320-1906-PP	Lapas	Lapų	Laida
	3	5	0

Žemės sklypas patenka į 71/PER teritoriją, pramonės ir sandėliavimo teritorijų funkcinę zoną. Funkcinis prioritetas – gamybos plėtra.

Ištrauka iš Mažeikių miesto bendrojo plano pagrindinių sprendinių brėžinio:

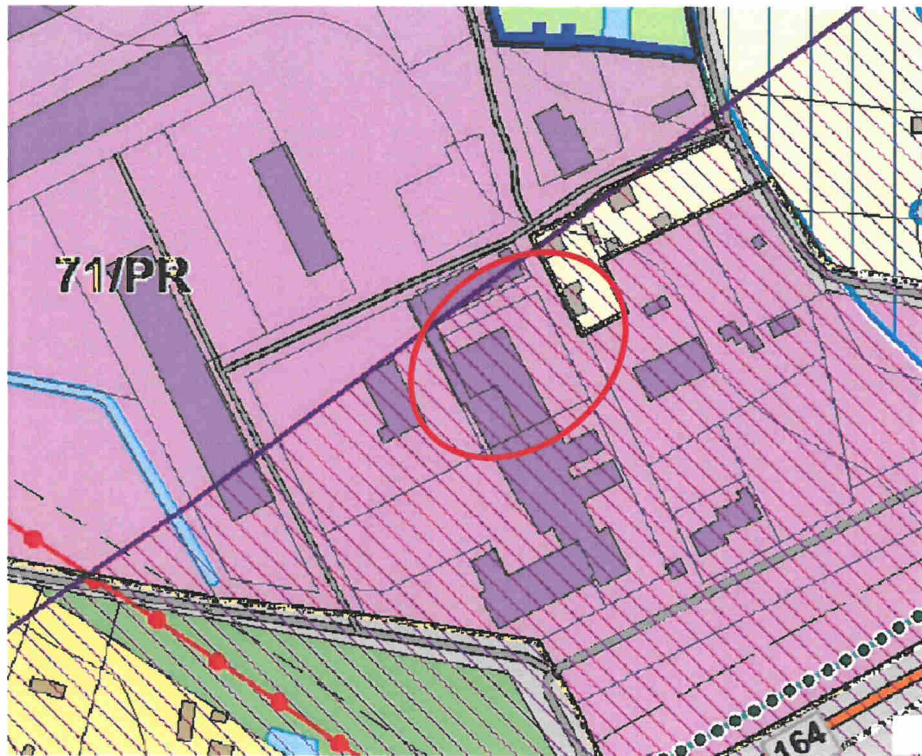

3 pav.

Statybos sklypo apibūdinimas:

Sklypo plotas – 0,2895 ha. Sklypas lygus, beveik be nuolydžio. Sklype nėra nei medžių nei kitų saugomų želdinių. Sklypas užstatytas. Sklypas yra Krucių kaime pramoninėje teritorijoje, aplinkui pramoniniai, sandėliavimo ir komerciniai objektai ir vienbučių dvibučių gyvenamųjų namų sklypas. Įvažiavimas į sklypą iš rytinėje sklypo pusėje esančio pravažiavimo.

Statybos sklype esami pastatai:

Sklype yra gamybinis pastatas (u.n. 4400-1555-5665), sklypas padengtas asfalto danga.

Gatvės ir pravažiavimai:

Patekimas į sklypą esamas per nesuformuotą valstybinės žemės plotą pravažiavimą .

Vadovaujantis STR 2.06.04:2014 apskaičiuotas automobilių poreikis nustatomas vadovaujantis STR 2.06.04:2014 „Gatvės ir vietinės reikšmės keliai. Bendrieji reikalavimai“ 30 lentele:

- Sandėliavimo plotas – 2 automobilių parkavimo vieta (reglamentuojamas 1 automobilis 200m² pagrindinio ploto)

Automobilių parkavimas numatomas sklypo ribose.

Projektuojamas pastatas:

Projektuojamas nešildomas sandėliavimo paskirties pastatas, skirtas nedegios produkcijos ruošinių ar įrengimų sandėliavimui. Pastatas vieningo tūrio, stačiakampio formos plano, vieno aukšto, šlaitinio stogo, aukštingumas numatomas 5,04 m aukščio. Pastatas projektuojamas savo sklypo ribose konstrukcijoms neperžiangiant detaliuoju planu nustatytos statybos linijos. Projektuojamas pastatas blokuojamas prie esamo gamybinio pastato.

Pastato išorės apdaila numatoma iš skardos.

Pastato vidaus planavimas projektuojamas pagal užsakovo pageidavimus: projektuojamos 3 sandėliavimo patalpos.

Inžineriniai tinklai:

Elektros tiekimas iš AB “ESO” elektros tinklų.

Vandentiekis - nenumatomas.

Kanalizuojamos nuotekos - nenumatomos.

Pastato šildymas - nenumatomas.

320-1906-PP	Lapas	Lapų	Laida
	4	5	0

Energetinio naudingumo klasės aprašymas: nenustatoma.

Projektuojamo pastato vidaus garso klasė: nenustatoma

Pastato ugniai atsparumo laipsnis: III.

TECHNOEKONOMINIAI RODIKLIAI:

Bendras plotas	-	339,39	m ²
Pagrindinis plotas	-	339,39	m ²
Užstatymo plotas	-	347,50	m ²
Statybinis tūris	-	1352	m ³
Kitų stat. bendras plotas	-	1281,01	m ²
Kitų stat. užstatymo plotas	-	1185,00	m ²
Sklypo plotas	-	2895	m ²
Užstatymo intensyvumas	-	0,56	
Užstatymo tankumas	-	53	%

Sudarė: PV. Arch. R. Kačerauskienė



320-1906-PP	Lapas	Lapų	Laida
	5	5	0

DETALIOJO PLANO TERITORIJOS TVARKYMO REŽIMO PAGRINDINIŲ SPRENDINIŲ APRAŠOMOJI LENTELE

Sklypo (jo dalies) Nr.	Sklypo (jo dalies) kampų žymėjimas plane	Sklypo (jo dalies) kampų koordinatės koordinacių sistemoje LKS94		Sklypo (jo dalies) plotas, m ²	Privalomieji reikalavimai										Papildomi teritorijos tvarkymo ir naudojimo režimo reikalavimai				
					teritorijos naudojimo tipas	pagrindinė žemės naudojimo paskirtis	žemės sklypo naudojimo būdas	leistinas pastatų aukštis		užstatymo tankumas	užstatymo intensyvumas ar užstatymo tūrio tankis	užstatymo tipas	servituitai	statinių aukštų skaičius (nuo - iki)	statinių paskirtys	Kiti reglamentai			
								nuo žemės paviršiaus m	altitudė m										
1	1. 2. 3. 4. 5. 6. 7. 8.	6240342.59 6240366.83 6240312.40 6240295.06 6240316.70 6240319.04 6240312.19 6240333.87	396309.07 396358.17 396384.99 396350.44 396339.40 396338.20 396324.64 396313.55	2895	PR Pramonės ir sandėliavimo teritorija	KT Kita	P Pramonės ir sandėliavimo objektų teritorijos	15,5	80,65*	80	2,5 (P)		Pramonės ir inžinerinės infrastruktūros teritorijų užstatymas		Gamybos, remonto ir pramonės įmonių ar dirbtuvių, sandėlių pastatai		VI Elektros linijų apsaugos zonos - 100 m ² . XIV Gamybinių ir komercinių objektų samaininės apsaugos zonos - 2895 m ² . XIV Gamybinių ir komercinių objektų samaininės apsaugos zonos - 2895 m ² . XIV Gamybinių ir komercinių objektų samaininės apsaugos zonos - 2895 m ² . XIV Gamybinių ir komercinių objektų samaininės apsaugos zonos - 2895 m ² . XIV Gamybinių ir komercinių objektų samaininės apsaugos zonos - 2895 m ² .		

REGLAMENTAI		
T	TERITORIJOS NAUDOJIMO TIPAS	PR - Pramonės ir sandėliavimo teritorija
1	Galimi žemės naudojimo būdai:	P - Pramonės ir sandėliavimo objektų teritorijos
2	Leistinas pastatų aukštis metrais	15,5
3	Užstatymo tankumas	UT- 80%
4	Užstatymo intensyvumas	UI - 2,5 (P)
n	Sklypo numeris	1
m	Sklypo plotas (m ²)	2895

SUTARTINIAI ŽYMĖJIMAI	
PR	Teritorijos naudojimo tipas (NAUD_TIP) - PR
KT	Žemės paskirtis (PAGR_PASK) - KT
P	Žemės naudojimo būdas (NAUD_BUD) - P (316)
	Nagrinėjamos teritorijos riba (detaliojo plano korektūros galiojimo riba)
	Planuojamo žemės sklypo riba
	Kaimyninių žemės sklypų ribos
	Sanitarinė apsaugos zona (SAZ plotas - 0,2895 ha). Sprendimo priėmimo data: 2017-06-05 Nr. BSV.8-410 (16.8.5. 8.11)
	Esamas užstatymas
	Statybos zona
	Statybos riba
	Automobilių parkavimo vieta, pakrovimo iškrovimo zona
	Išvažiavimai / sklypa, išvažiavimas
	Naikinama skirtingų užstatymo režimo reglamentų riba
	Esami 0,4 ir kabeliniai elektros tinklai
	Esami požeminiai tinklai
	Anžeminis rezervuaras
	Priešgaisrinis rezervuaras
	Sklypo ribų postkio taškai
	Esamos gatvės, pravažiavimai

Pastaba: *-statinio aukščio altitudė gali kisti techninio projekto metu proporcingai kintant projektoinei pagrindo altitudėi.

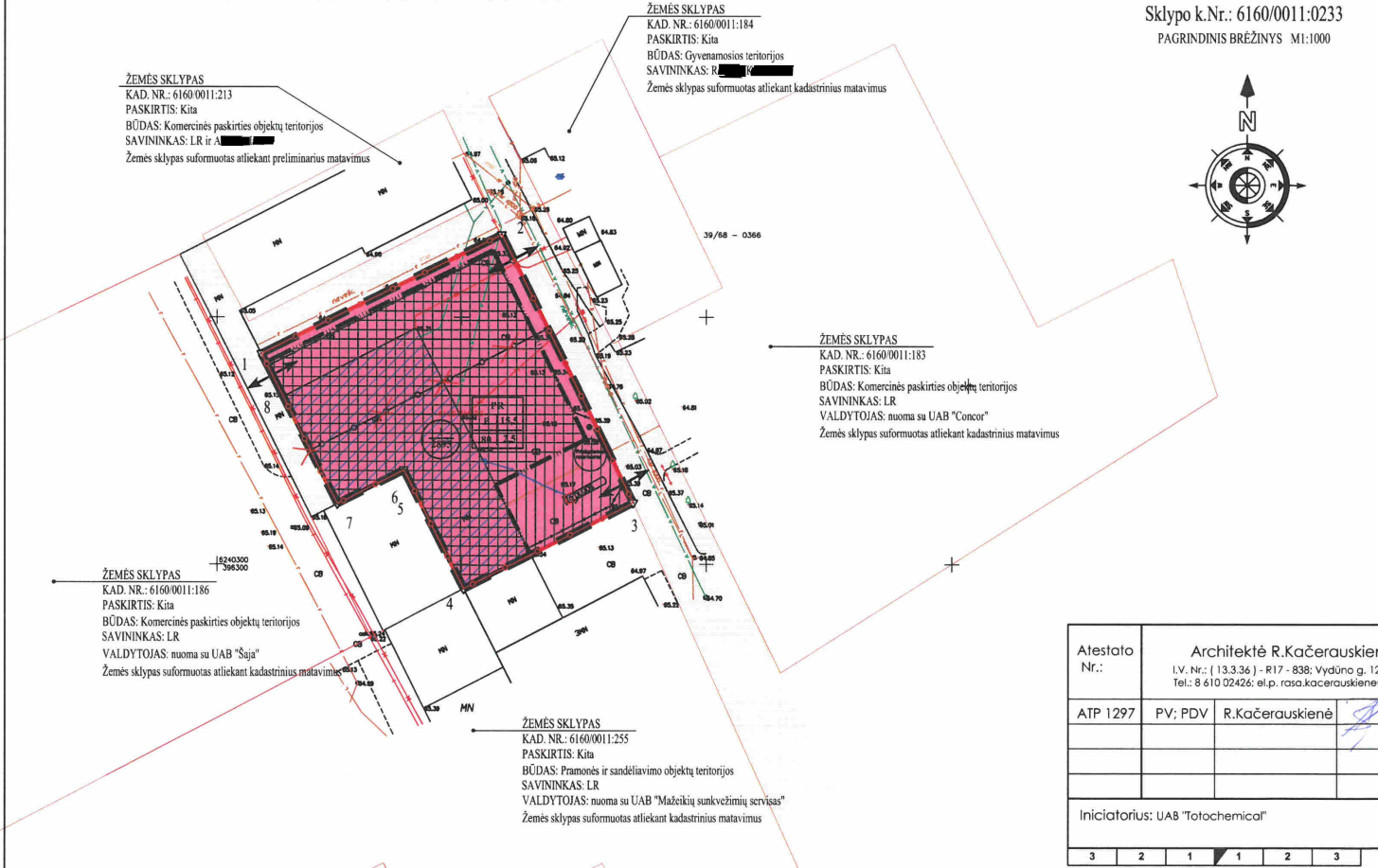

BENDROS PASTABOS:

Sprendinių įgyvendinimo tvarka
Projektuojant pastatus inžinerinių tinklų apsaugos zonos, inžineriniai tinklai iškeliami žemės sklypo naudotojo sąskaita. Atsumai tarp pastatų nustatomi techninio projekto rengimo metu, vadovaujantis Gaisrinės saugos pagrindiniais reikalavimais. Planuojamos teritorija apima viso koreguojamo detaliojo plano teritoriją ir sutampa su detaliojo plano suformuoto sklypo ribomis. Statybos zona bei statybos riba nustatoma esamais ir naujai statomiems statiniams. Nurodytas astumas pietinėje sklypo pusėje - 2m nuo leidžiamos užstatyti ribos iki sklypo ribos galioja pastatams iki 7,5m aukščio, rytinėje sklypo pusėje numatytas 3m astumas nuo leidžiamos užstatyti ribos iki sklypo ribos galioja pastatams iki 8,5m aukščio, aukštesniems pastatams šie atstumai didinami 0,5m kiekvienam papildomam pastato aukščio metrui. Atstumai iki sklypo ribos nustatomas nuo kiekvienos skirtingą aukštį turinčio pastato ar jo dalies.

Želdiniai
Esami želdynų nėra.
Vadovaujantis LR AM 2007 12 21 įsakymu Nr.DI-694 „Dėl Atskirųjų rekreacines paskirties želdynų plotų normų ir Priklausomųjų želdynų normų (plotų) nustatymo tvarkos aprašo patvirtinimo“ priklausomųjų želdynų apželdinimo procentas: 10 %.

Susisiekimas
Planuojama teritorija yra Krucių g. 17, Krucių k., Tirkšlių sen., Mažeikių r. sav.
Privažiavimas į planuojamą teritoriją lieka esamas, pagal galiojantį detaliojo plano sprendimus.
Automobilį parkavimas sprendžiamas sklypo ribose. Automobilį stovėjimo vietų skaičius nustatytas vadovaujantis STR 2.06.04:2014 „Garvės ir vietinės reikšmės keliai. Bendrieji reikalavimai“ 30 lentelė. Automobilį stovėjimo vietų minimalus skaičius: Tiksles automobilį stovėjimo vietų skaičius ir vietos sprendžiamas techninio projekto metu, patvirtinus projektuojamą pastato (pastatų) rodiklius.

Sanitarinė apsaugos zona
Sanitarinė apsaugos zona siba sutapatinama su UAB "Totochemical" naudojamo sklypo riba (SAZ plotas - 0,2895 ha). Sprendimo priėmimo data: 2017-06-05 Nr. BSV.8-410 (16.8.5. 8.11)

Atestato Nr.:	Architektė R.Kačerauskienė I.V.Nr.: (13.3.36) - R17 - 838; Vydūno g. 12, Mažeikiai Tel.: 8 610 02426; el.p. rosa.kacerauskiene@gmail.com.			Detaliojo plano tikslas: žemės sklypo Krucių k. Tirkšlių sen., Mažeikių r. sav. detalijų planą, patvirtintą Mažeikių rajono savivaldybės administracijos direktoriaus 2009-01-14 įsakymu Nr. A1-42, pakeičiant suplanuotos teritorijos naudojimo reglamentus kitais ir nustatyti papildomus naudojimo reglamentus (koreguoti suplanuotos teritorijos statybos zoną, statybos ribą ir statybos liniją, didinti statybos tankumą ir intensyvumą, nustatyti sanitarinę apsaugos zoną).
ATP 1297	PV; PDV	R.Kačerauskienė	18 03	Adresas: Krucių g. 17, Krucių k., Tirkšlių sen. Mažeikių r. sav. (kad.Nr.6160/0011:233)
Iniciatoriūs: UAB "Totochemical"				LAIDA 0
Pagrindinis brėžinys				LAPAS 1
2 -18/03 - DP				LAPŲ 1
brėžinio keitimas ir panaudojimas be autorius sutikimo draudžiamas				

GENPLANAS M 1:500

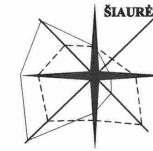

— METINĖ VĒJU ROŽĒ
- - - - - VĒJU ROŽĒ 13 VAL. V-IX MĒN.

- ① Projektuojamas sandėliavimo paskirties pastatas
- ② Esamas gamybinis pastatas u.n. 4400-1555-5665
- ③ Esama nuvaža į sklypą
- ④ Esama automobilių parkavimo aikštelė

Sutartiniai ženklai:

- SKLYPO RIBOS
- Gretimų sklypų ribos
- Statybos ribos nustatytos detaliojuoju planu
- Sklypo plotas
- Įvažiavimas į sklypą per esamą nuvažą
- Įėjimas į pastatą
- Požeminis vandentiekio vamzdis
- Esamas buitinių gamybinių nuotekų savitakis vamzdis
- Žemos įtampos požeminis elektros kabelis
- Požeminis dujotiekio vamzdis
- Uždaro drenažo vamzdis
- Lietaus nuotakyno vamzdis

TECHNOEKONOMINIAI RODIKLIAI:

BENDRAS PLOTAS	-	339,39 m ²
PAGRINDINIS PLOTAS	-	339,39 m ²
UŽSTATYMO PLOTAS	-	347,50 m ²
STATYBINIS TŪRIS	-	1352 m ³
KITŲ STATINIŲ BENDRAS PLOTAS	-	1281,01 m ²
KITŲ STATINIŲ UŽSTATYMO PLOTAS	-	1185,00 m ²
SKLYPO PLOTAS	-	2895 m ²
UŽSTATYMO INTENSIVUMAS	-	0,56
UŽSTATYMO TANKUMAS	-	53 %

PASTABOS:

1. INŽINERINĖ INFRASTRUKTŪRA:

VANDENS TIEKIMAS IR NUOTEKŲ ŠALINIMAS - NENUMATOMAS
ELEKTROS ENERGIJA - IŠ AB „ESO“ TINKLŲ ESAMA APSKAITA.
ŠILDYMAS - PASTATAS NESILDOMAS

GAISRŲ GESINIMAS - PASTATO UGNIAI ATSPARUMŲ LAIPSNIŠ. III. IŠORINIO GAISRŲ GESINIMAS IŠ PRIEŠGAISRINIO REZERVAURO ESANČIO NSKLYPO RIBOSE.

ATLIEKOS - SUSIDARUSIOS ŪKIO IR BUITINĖS ATLIEKOS BUS KOMPLEKTUOJAMOS Į KONTEINERISUS IR IŠVEŽAMOS Į BUITINIŲ ATLIEKŲ SĄVARTYŲĄ BEI ANTRINIŲ ŽALIAVŲ SURINKIMO PUNKTUS PAGAL SUTARTĮ SU SPECIALIZUOTOMIS ĮMONĖMIS.

2. SUSISIEKIMO SISTEMA:

ARTIMIAUSIAS TRANSPORTO SUSISIEKIMO ELEMENTAS - KRUCIŲ G.

ĮRENGUS INŽINERINIUS TINKLUS BŪTINA TIKSLINTI SKLYPŲ KADASTRINIUS DUOMENIS ĮVEDANT NAUJUS APRIBOJIMUS.

Atestato Nr.:	Architektė R. Kačerauskienė I.V. Nr.: (13.3.36) - R17-838; Vasario 16-osios g. 3-1, Mglaiškiai Tel.: 8 610 02426; elp. rask.kačerauskienė@gmail.com	Objektas:	Sandėliavimo paskirties pastato (7.9.) Krucių g. 17, Krucių k., Mažeikių raj. sav., statybos projektiniai pasiūlymai.
A 1297	PV, PDV R. Kačerauskienė 19.06	Adresas:	Krucių g. 17, Krucių k., Mažeikių r. sav., žemės sk. kadastrinis Nr.: 6160/0011.0233, Krucių kv.
	Projekt. J. Kačerauskas 19.06	PREKYBOS PASKIRTIES PASTATAS	
		GENPLANAS M 1:500	
Užsakovas: UAB „Totochemical“		320 - 1906 - PP	LAPAS LAPŲ 0 3

brėžinio keitimams ir panaudojimas be autoriaus sutikimo draudžiamas

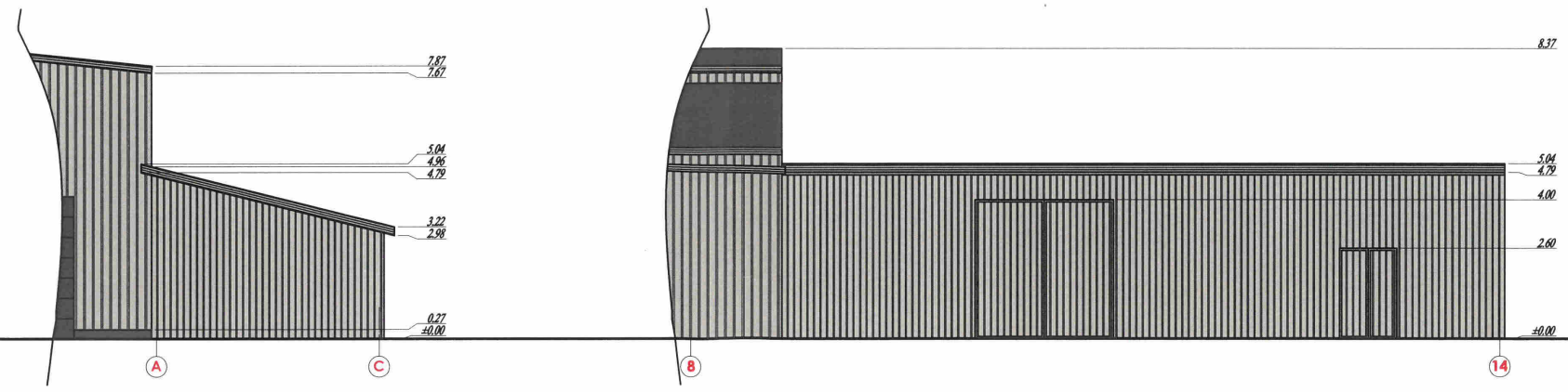
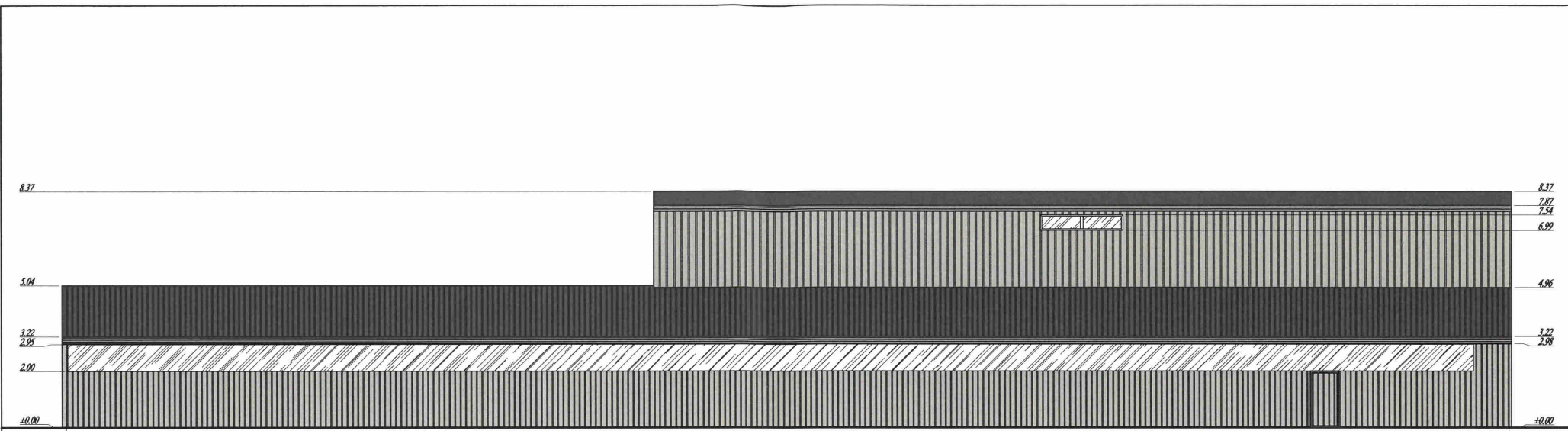

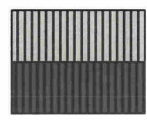

 PROFILIUOTA SKARDA
 SPALVA RAL 9007

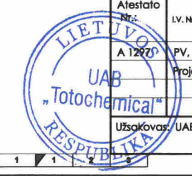
 PROFILIUOTA SKARDA
 Ruuški RR 33.
 T. PILKOS SPALVOS

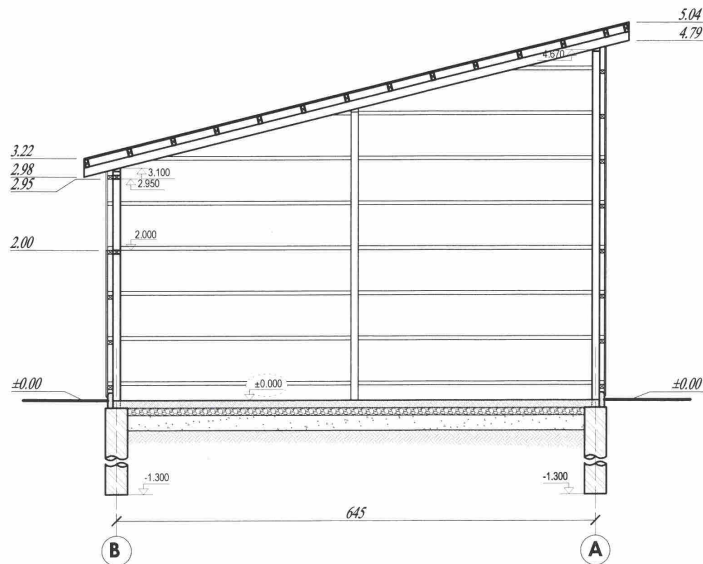
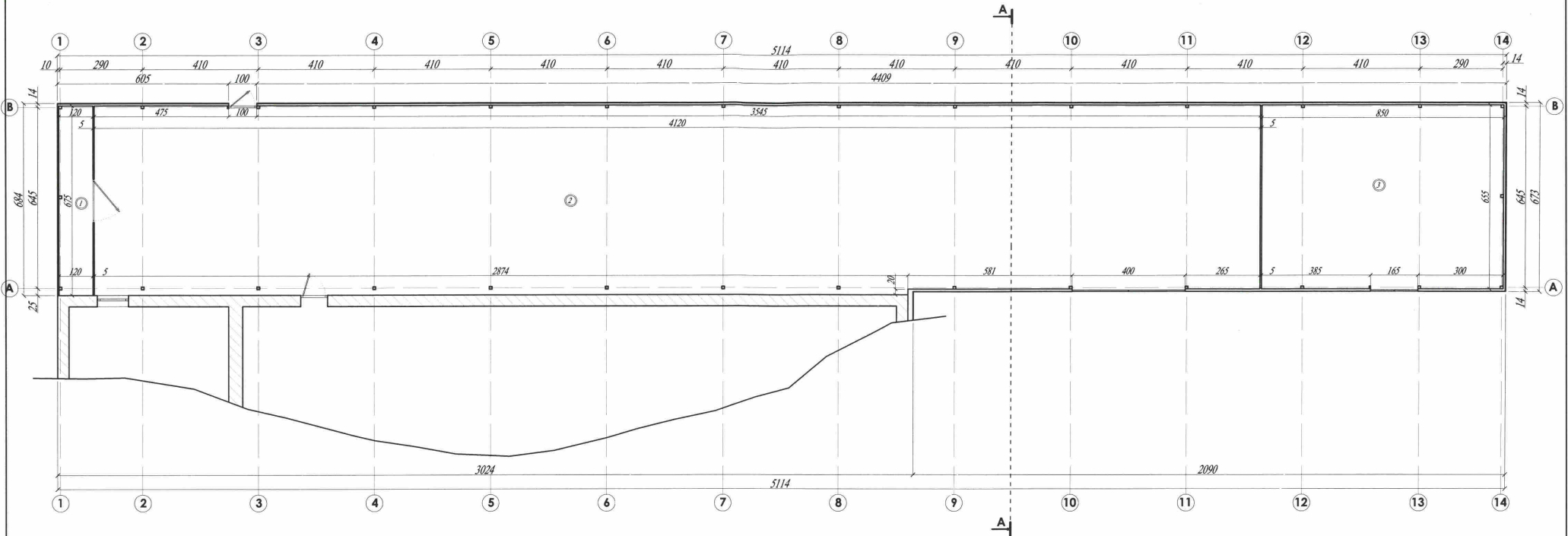

Atestato Nr.:	Architektė R.Kačerauskienė	Objektas:	Sandėliavimo pastatė prie pastato (7.9.) Krucly g. 17, Krucly k., Mažeikių raj. sav., statybos projektinė pastatymai.
A 1282D	LV. Nr.: (133.34) - R17-2524-838; Vasario 16-osios g. 7-1, Mažeikiai Tel.: 8 610 02426; el.p. rasa.kacerauskienė@gmail.com	Adresas:	Krucly g.17, Krucly k., Mažeikių r. sav., žemės skl. kadastrinis Nr.: 6160/0011:0233, Krucly k.v.
Projekt. J.Kačerauskas	P.V. PDV R.Kačerauskienė 19 06 R.Kačerauskienė 19 06	SAVOKIŲ PASKIRTIES PASTATAS	
Užsakovas: UAB „Totochemical“		FAŠADAI M 1:100	LAPAS LAPI 2 3
		320 - 1906 - PP	



SUTARTINIAI PAŽYMĖJIMAI:

- Naujai įrengiamos karkasosienos
- Esamo pastato sienos

PATALPŲ EKSPLIKACIJA:

- 1. Sandėlis - 8,10 m²
- 2. Sandėlis - 275,61 m²
- 3. Sandėlis - 55,68 m²

BENDRAS PLOTAS - 339,39 m²

TECHNOEKONOMINIAI RODIKLIAI:

- BENDRAS PLOTAS - 339,39 m²
- PAGRINDINIS PLOTAS - 339,39 m²
- UŽSTATYMO PLOTAS - 347,50 m²
- STATYBINIS TŪRIS - 1352 m³

Atestato Nr.:	Architektė R. Kačerauskienė I.V. Nr.: (13.3.36) - R17 - 838; Vasario 16-osios g. 7-1, Medininkai Tel.: 8 610 02426; el.p. rana.kacerauskiene@totochemical.com	Objektas: Sandėliavimo paskirties pastato (7.9.) Krucų g. 17, Krucų k., Mažeikių raj. sav., statybos projektiniai pasiūlymai. Adresas: Krucų g.17, Krucų k., Mažeikių r. sav. Žemės skl. kadastrinis Nr.: 6160/0011:0233, Krucų k.v.
A 1297	PV, PDV R. Kačerauskienė 19.06 Projekt. J. Kačerauskas 19.06	SANDĖLIAVIMO PASKIRTIES PASTATAS
Užsakovas: UAB „Totochemical“		LIETUVOS ARCHITECTŲ RŪMŲ 1297
		320 - 1906 - PP
		LAPAS LAPŲ
		3 3

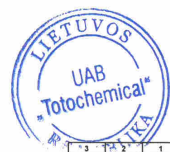

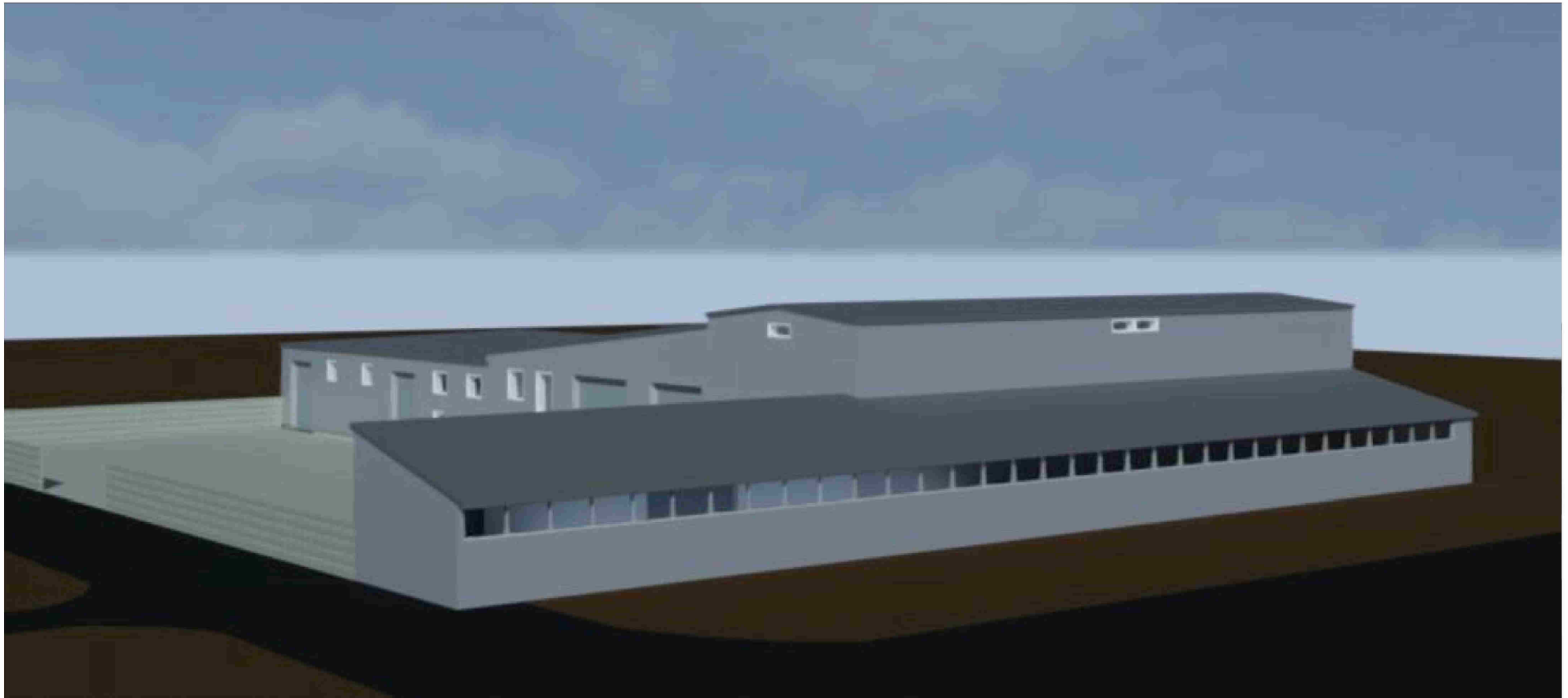

Atestato Nr.:	Architektė R.Kačerauskienė I.V. Nr.: (13.3.36) - R17 - 838, Vasario 14-osios g. 7-1, Mažeikiai Tel.: 8 610 02426, el.p. raso.kacerauskienė@gmail.com			Objektas:	Sandėliavimo paskirties pastatai (7.9.) Kručių g. 17, Kručių k., Mažeikių raj. sav., statybos projekliniai pasiūlymai.	
A 1297	PV, PDV	R.Kačerauskienė	19 06	Adresas:	Kručių g. 17, Kručių k., Mažeikių r. sav., žemės skl. kadastrinis Nr.: 6160/0011.0233, Kručių k.v.	
	Projekt.	J.Kačerauskas	19 06	SANDĖLIAVIMO PASKIRTIES PASTATAS		
VIZUALIZACIJOS						LAIKA
						0
Užsakovas: UAB „Totochemical“				320 - 1906 - PP		LAPAS LAPŲ
				1		1