

UAB „Projektavimas ir derinimas“



Įm. k.: 304090553

Grūdų Sodų 6-oji g. 12, Vilnius

www.prodera.lt

UŽSAKOVAS:	A. R.
OBJEKTAS:	Gyvenamosios paskirties (dviejų butų) pastato (6.2) Vilniaus r. sav., Avižienių sen., Bendorių k., Vilnios g. 14, (sklypo kad. Nr. 4174/0200:8657), statybos projektas
STATYBOS ADRESAS:	Vilniaus r. sav., Avižienių sen., Bendorių k., Vilnios g. 14, sklypo kad. Nr. 4174/0200:8657
KATEGORIJA:	Neypatingas statinys
STATYBOS RŪŠIS:	Nauja statyba
DALIS:	PD-19-14-TP-PP) (Projektinių pasiūlymų dalis)
LAIDA:	0
ETAPAS:	Techninis projektas
TOMAS:	I

Statytojas: A. R.

Pareigos	Parašas	Vardas Pavardė
PROJEKTO VADOVAS		P. Vroblevičius (A1916)
PROJEKTO DALIES VADOVAS		P. Vroblevičius

Vilnius, 2019

Mob.tel.: +370 698 74512

El.paštas: p.vroblevicius@gmail.com

PROJEKTO DOKUMENTŲ SUDĖTIES ŽINIARAŠTIS, TURINYS

Rinkmenos pavadinimas	Rinkmenos lapų sk.	Dokumento pavadinimas	Dok. lapų skaičius
1_PP	17 lapų	Projektiniai pasiūlymai	
		Titulinis lapas	1 psl. (1 lapas)
		Turinys	2 psl. (1 lapas)
		Aiškinamasis raštas	3-4 psl. (2 lapai)
		Brėžiniai:	
		Sklypo dangų planas	5 psl. (1 lapas)
		Sklypo aukščių planas	6 psl. (1 lapas)
		Suvestinis sklypo inžinerinių tinklų planas	7 psl. (1 lapas)
		Pirmo aukšto planas	8 psl. (1 lapas)
		Antro aukšto planas	9 psl. (1 lapas)
		Stogo planas	10 psl. (1 lapas)
		Fasadas tarp ašių A-D	11 psl. (1 lapas)
		Fasadas tarp ašių 1-7	12 psl. (1 lapas)
		Fasadas tarp ašių 7-1	13 psl. (1 lapas)
		Fasadas tarp ašių D-A	14 psl. (1 lapas)
		Pjūviai A-A	15 psl. (1 lapas)
Vizualizacijos	16-17 psl. (2 lapai)		

Rinkmenos (failo) pavadinimas	Rinkmenos lapų sk.	Dokumento pavadinimas	Dok. lapų skaičius
2_Priedai	37 lapai	Kiti dokumentai	
		NTR dokumentai	1 - 4 psl. (4 lapai)
		Topografinė nuotrauka	5 psl. (1 lapas)
		Projekto vadovo skyrimo dokumentas	6 psl. (1 lapas)
		Projektuotojų kvalifikacijos atestatų kopijos	7 psl. (1 lapas)
		Projektavimo įmonės registravimo pažymėjimas	8- 9psl. (2 lapai)
		Įsakymas dėl detaliojo plano patvirtinimo	10-11 psl. (2 lapai)
		Detaliojo plano aiškinamasis raštas	12-33psl. (22 lapai)
		Detalusis planas	34 psl. (1 lapas)
		Projektinių pasiūlymų rengimo užduotis	35 psl. (1 lapas)
		Įgaliojimas projektuotojui	36 psl. (1 lapas)
		Įgaliojimas pateikėjui	37 psl. (1 lapas)

Atestato Nr.	UAB „Projektavimas ir derinimas“ www.prodera.lt +37069874512 p.vroblevicius@gmail.com				Gyvenamosios paskirties (dviejų butų) pastato (6.2) Vilniaus r. sav., Avižienių sen., Bendorių k., Vilnios g. 14, (sklypo kad. Nr. 4174/0200:8657), statybos projektas		
A1916	PV	P. Vroblevičius		2019	Turinys		Laida
	ARCH	M. Vasiulytė		2019			0
					Objekto Nr. PD-19-14-PP-BD-T		Lapas
Etapas: PP	UŽSAKOVAS: A. R.						1

AIŠKINAMASIS RAŠTAS

Projektuojamas dvibutis gyvenamasis namas.

Pastato statybos vieta: Vilniaus r. sav., Avižienių sen., Bendorių k., Vilnios g. 14,

Žemės sklypo kad. Nr. 4174/0200:8657

Užsakovas: A. R.

Projekto pavadinimas: Gyvenamosios paskirties (dviejų butų) pastato (6.2) Vilniaus r. sav., Avižienių sen., Bendorių k., Vilnios g. 14, (sklypo kad. Nr. 4174/0200:8657), statybos projektas

SKLYPO PLANO SPRENDINIAI

Pagrindiniai techniniai rodikliai:

- 1.1 Sklypo plotas - 1500 m²
- 1.2 Sklypo užstatymo plotas – 330.92 m²
- 1.3 Sklypo užstatymo intensyvumas - 0.23
- 1.4 Statinio užimtas žemės plotas – 330.92 m²
- 1.5 Apželdintas žemės plotas – 1000.00 m²
- 1.6 Automobilių stovėjimo vietų skaičius - 8
- 1.7 Sanitarinės apsaugos (zonos) plotis -
- 1.8 Sklypo užstatymo tankumas - 0.22

[važiavimas į sklypą numatomas iš šiaurinės sklypo pusės, pagal detalų planą. [važiavimas grindžiamas betono trinkelio danga.

Takams bei pravažiavimams nenaudojamas sklypo plotas užsodinamas veja.

Planuojant sklypo užstatymą, aptvėrimą, apželdinimą, projektiniai sprendiniai turi padėti išvengti smurto ir vandalizmo namo gyventojų ir turto atžvilgiu (teritorijos apšvietimas, prieigų apžvelgiamumas, aptvėrimas, vartų rakinimas ir kitos priemonės).

GYVENAMOJO PASTATO APIBŪDINIMAS

Pastato stogas plokščias, danga- bituminė prilydoma.

Pastatas sudarytas iš vieno dviaukščio tūrio.

Pastatas skirtas gyventi dviem šeimom.

Pastato bendras plotas – 345.66 m².

Buto "A" patalpų bendras plotas. 172.83 m². Bute projektuojamos patalpos – tambūras, koridorius, trys kambariai, virtuvė- valgomasis, svetainė, san. mazgas, katlinė, holas, drabužinė, miegamasis, skalbykla, vonios kambarys.

Buto "B" patalpų bendras plotas. 172.83 m². Bute projektuojamos patalpos – tambūras, koridorius, trys kambariai, virtuvė- valgomasis, svetainė, san. mazgas, katlinė, holas, drabužinė, miegamasis, skalbykla, vonios kambarys.

Pastato aukštis nuo pirmo aukšto grindų (žr. brėžinius) iki stogo viršaus yra 8.10m.

Atestato Nr.	UAB „Projektavimas ir derinimas“ www.prodera.lt +37069874512 p.vroblevicius@gmail.com			Gyvenamosios paskirties (dviejų butų) pastato (6.2) Vilniaus r. sav., Avižienių sen., Bendorių k., Vilnios g. 14, (sklypo kad. Nr. 4174/0200:8657), statybos projektas		
A1916	PV	P. Vroblevičius	2019	Aiškinamasis raštas		Laida
	ARCH	M. Vasiulytė	2019			1
Etapas: PP				Objekto Nr. PD-19-14-PP-BD-AR	Lapas 1	Lapų 2

PASTATO KONSTRUKCINĖ SCHEMA

Pastato pagrindinės krūvį laikančios konstrukcijos yra gelžbetoniniai poliniai pamatai, keraminių arba akyto betono blokelių mūro išilginės ir skersinės sienos, medžio konstrukcijų stogas.

Pastato standumą ir pastovumą užtikrina pamatai, sienos, pertvaros, perdangos ir stogo konstrukcijos.

Pastato mūro sienų ir pertvarų apsaugai nuo drėgmės įrengiama hidroizoliacija.

SIENOS, PERTVAROS, KAMINAS

Išorės sienos – keraminių plytų arba blokelių mūras su putų polistirolo apšiltinamuoju sluoksniu, dekoratyvinio tinko, apdailinių klinkerio plytelių ir medinių dailylenčių apdaila.

Vidinės laikančios sienos iš keraminių plytų, pertvaros – mūrinės arba gipso kartono karkaso.

Kieto kuro įrenginių dūmtraukiams įrengianti, turi būti naudojamos pilnavidurio molio plytos arba sertifikuoti gaminiai.

STOGAS

Stogo konstrukcija –stogas plokščias, danga- bituminė prilydoma

GRINDYS

Grindų konstrukciją pasirenka užsakovas priklausomai nuo pasirinktos grindų dangos. Šlapių patalpų grindims būtinas hidroizoliacinis sluoksnis iš pasirinkto gamintojo hidroizoliacinių medžiagų.

Šildomos grindys įrengiamos pagal pasirinkto gamintojo rekomendacijas, naudojant rekomenduojamas medžiagas ir technologijas.

LAUKO APDAILA

Pastato fasadų apdaila dekoratyvinio tinko, apdailinių klinkerio plytelių ir medinių dailylenčių apdaila. Pastato cokolinė dalis tinkuojama ir dažoma.

VIDAUS APDAILA

Pastato vidaus sienos ir pertvaros tinkuojamos arba aptaisomos gipso kartono plokštėmis. Paviršių apdaila įvairi: dažymas, tapetavimas, padengimas glazūruotomis plytelėmis arba viniline danga.

Lubos įrengiamos pakabinamos iš gipso kartono plokščių ant metalinio karkaso.

LANGAI

Langai klijuotos medienos arba plastiko rėmais įstiklinti dvikameriu stiklo paketu arba vienkameriu stiklo paketu s selektyviniu stiklu.

Langų garso izoliavimo rodiklis turi atitikti 3 klasės (pagal LST 1514:1998, A priedą) reikalavimus -35 iki 39 d B.

DURYS

Išorės duris rekomenduojama statyti sustiprintos konstrukcijos su staktomis ir varčių rėmais iš medžio masyvo.

Patalpų vidinės durys – medinės (skydinės).

Durys tarp patalpų su dideliu temperatūrų skirtumu – apšiltinamos. Jų šilumos perdavimo koeficientas turi būti ne žemesnis kaip 1,9 m2 KW.

Statinio projekto vadovas (atest. Nr.A1916) P. Vroblevičius

PD-19-14-PP-BD-AR	Lapas	Lapų	Laida
	2	2	1

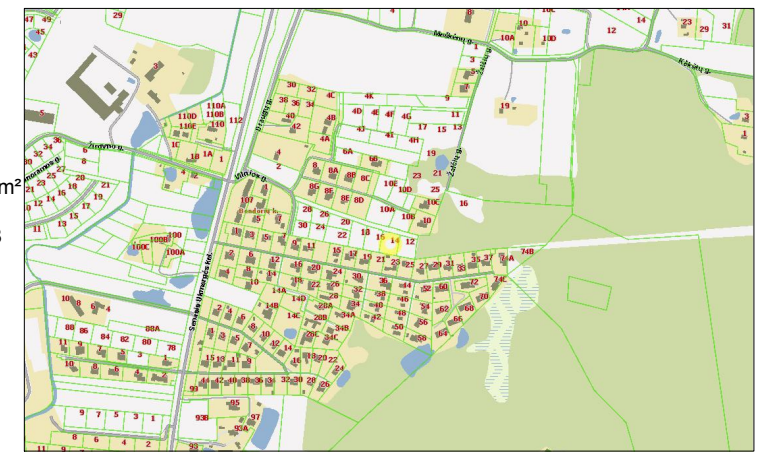
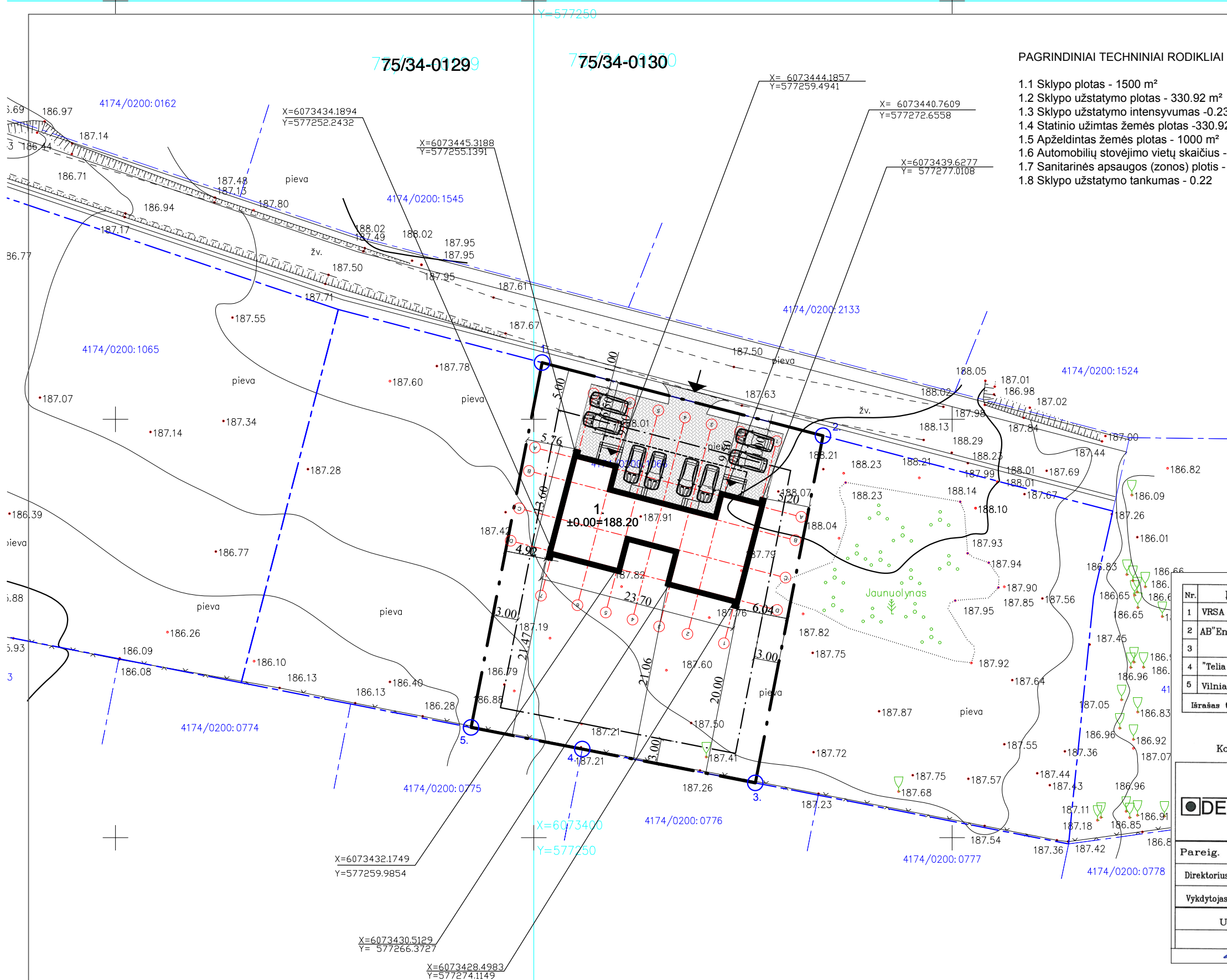

SITUACIJOS SCHEMA

PAGRINDINIAI TECHNINIAI RODIKLIAI

- 1.1 Sklypo plotas - 1500 m²
- 1.2 Sklypo užstatymo plotas - 330.92 m²
- 1.3 Sklypo užstatymo intensyvumas -0.23
- 1.4 Statinio užimtas žemės plotas -330.92 m²
- 1.5 Apželdintas žemės plotas - 1000 m²
- 1.6 Automobilių stovėjimo vietų skaičius - 8
- 1.7 Sanitarinės apsaugos (zonos) plotis -
- 1.8 Sklypo užstatymo tankumas - 0.22

SUTARTINIAI ŽENKLAI	
1.	Vienbutis gyvenamasis namas
—	Sklypo riba
—	Užstatymo zonos riba
↑	Įvažiavimas į sklypą
△	Įėjimas į pastatą
■	Betono trinkelėjų danga
○ ₁	Sklypo kampų koordinatės

Esamų požeminių tinklų sutikslinimai				
Nr.	Įstaigos pavadinimas	Data	Pavardė	Parašas
1	VRSA Statybos skyrius Reg.Nr.TK18-371	18 04 26	J.Kebedytė	Parašas
2	AB "Energijos skirstymo operatorius" Reg.Nr.1811	18 04 18	B.Armokavičiūtė	Parašas
3				
4	"Telia Lietuva", AB	18 04 18	N.Trofimova	Parašas
5	Vilniaus raj. sav. žemės ūkio sk. Nr.511	18 04 17	D.Tamašauskaitė	Parašas

Koordinacijų sistema LKS-94m.Lietuvos valstybinės aukščių sistemos/LAS075

UŽDAROJI AKCINĖ BENDROVĖ "Dextrus"

Geodezininkas: Darius Vilkuotis | Kvalifikacijos paž. Nr. 1GKV-478 | Kvalifikacija suteikta: 2011-07-19

Pareig.	V.Pavardė	Parašas	Data	Objektas
Direktorius	T.Ščiuka		2018 03 26	Inžinerinis topografinis planas M 1:500
Vykdytojas	D.Vilkuotis		2018 03 26	Vilniaus raj. Avižienių sen. Bendorių k. Vilnios g. 12,14,16.

Užsakovas	Obj.nr.	Lap.	Kad.Nr.4174/0200:1064, Kad.Nr.4174/0200:1065, Kad.Nr.4174/0200:1066
	I180326	1/1	

Koordinacijų sistema: LKS-94

Taško Nr.	Kodas	X	Y
1	R	6073456.78	577251.01
2	R	6073448.04	577284.57
3	R	6073406.56	577276.48
4	R	6073410.59	577255.80
5	R	6073413.18	577242.51

Atestato Nr.	UAB "Projektavimas ir derinimas"		Objektas: Gyvenamosios paskirties (dvių butų) pastato (6.2) Vilniaus r. sav., Avižienių sen., Bendorių k., Vilnios g. 14, (sklypo kad. Nr. 4174/0200:8657), , statybos projektas	
A 1916	PV	P.Vroblevičius		
A 1916	PDV	P.Vroblevičius		
Adresas: Vilniaus r. sav., Avižienių sen., Bendorių k., Vilnios g. 14, (sklypo kad. Nr. 4174/0200:8657),				
Brėžinys: Sklypo planas M 1:500				
Etapas:	UŽSAKOVAS:A. R.		PD-19-14-PP-SP-01	Lapas
TP			1	Lapų
			1	1

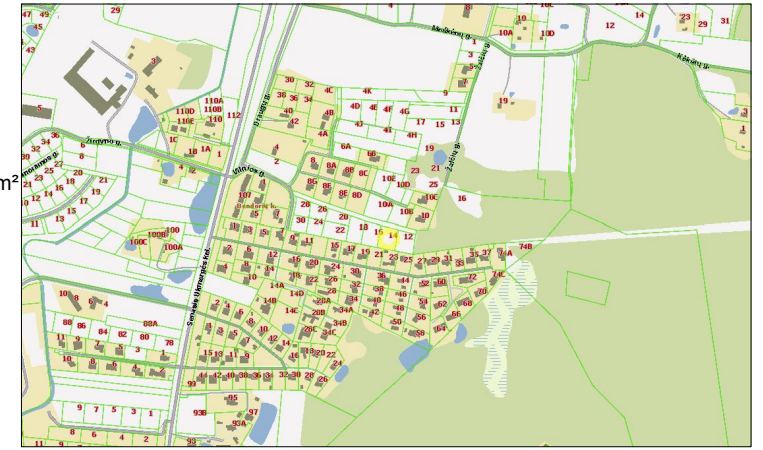
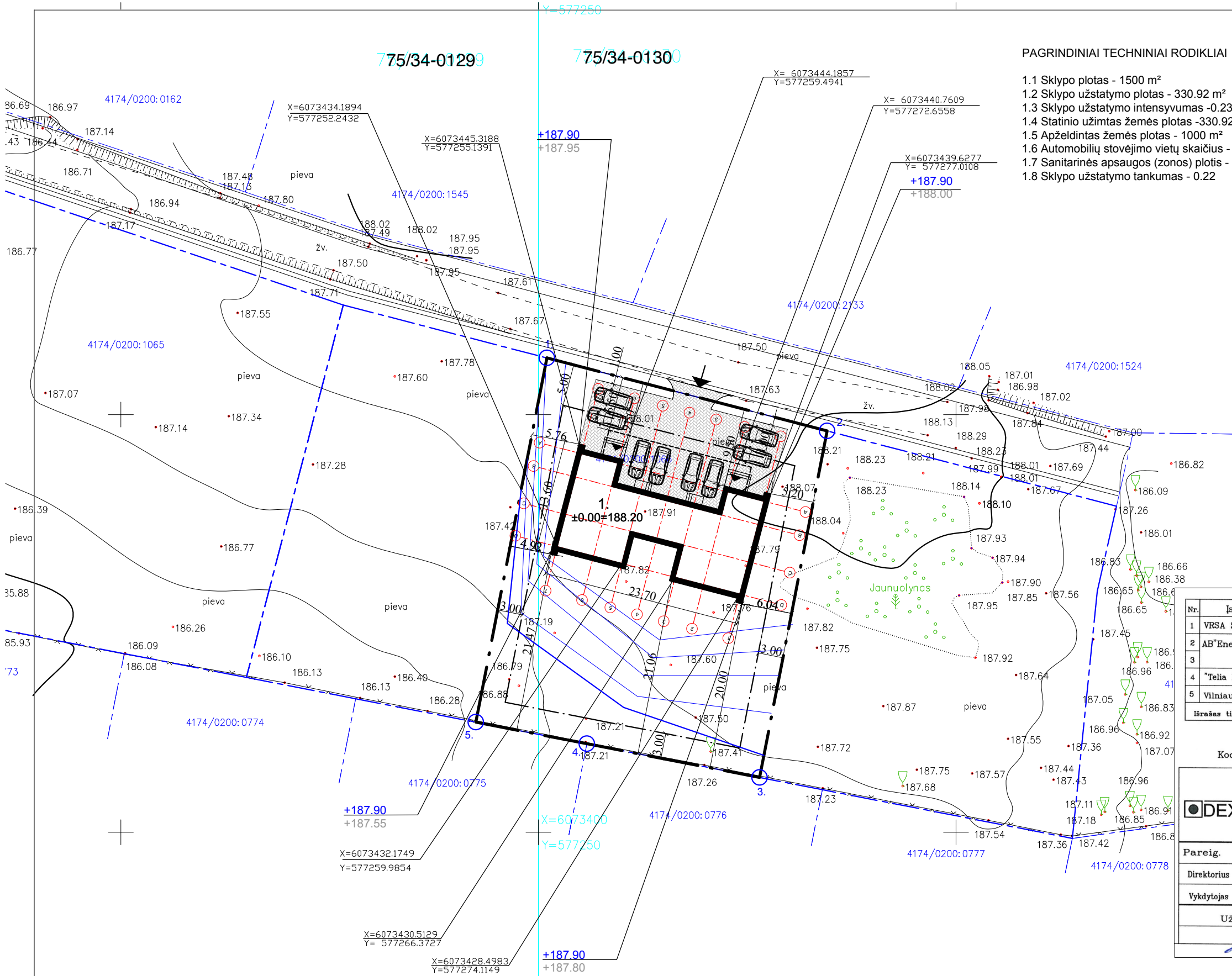

PAGRINDINIAI TECHNINIAI RODIKLIAI

- 1.1 Sklypo plotas - 1500 m²
- 1.2 Sklypo užstatymo plotas - 330.92 m²
- 1.3 Sklypo užstatymo intensyvumas - 0.23
- 1.4 Statinio užimtas žemės plotas - 330.92 m²
- 1.5 Apželdintas žemės plotas - 1000 m²
- 1.6 Automobilių stovėjimo vietų skaičius - 8
- 1.7 Sanitarinės apsaugos (zonos) plotis -
- 1.8 Sklypo užstatymo tankumas - 0.22

SITUACIJOS SCHEMA

SUTARTINIAI ŽENKLAI	
1.	Vienbutis gyvenamasis namas
—	Sklypo riba
- - -	Užstatymo zonos riba
↑	Ivažiavimas į sklypą
△	Iėjimas į pastatą
▨	Betono trinkelų danga
○ ₁	Sklypo kampų koordinatės
—	Projektuojamos horizontalės
+183.00	Projektuojama altitudė
+183.10	Esama altitudė

Esamų požeminių tinklų sutikslinimai			
Nr.	Istaigos pavadinimas	Data	Pavardė
1	VRSA Statybos skyrius Reg.Nr.TK18-371	18 04 26	J.Kebedytė
2	AB "Energijos skirstymo operatorius" Reg.Nr.1811	18 04 18	B.Armokavičiūtė
3	"Telia Lietuva", AB	18-04-18	N.Trofimova
4	Vilniaus raj. sav. žemės ūkio sk. Nr.511	18 04 17	D.Tamašauskaitė

Koordinacių sistema LKS-94m.Lietuvos valstybinės aukščių sistemos LAS07S

DEXTRUS UŽDAROJI AKCINĖ BENDROVĖ "Dextrus"

Geodezininkas: Darius Vilkuotis | Kvalifikacijos paž. Nr. 1GKV-478 | Kvalifikacija suteikta: 2011-07-19

Pareig.	V.Pavardė	Parašas	Data	Objektas
Direktorius	T.Ščiuka		2018 03 28	Inžinerinis topografinis planas M 1:500
Vykdytojas	D.Vilkuotis		2018 03 28	Vilniaus raj. Avižienių sen. Bendorių k. Vilnios g. 12,14,16.

Užsakovas: Obj.nr. 1180326 | Lap. 1/1 | Kad.Nr.4174/0200:1064, Kad.Nr.4174/0200:1065, Kad.Nr.4174/0200:1066

Koordinacių sistema: LKS-94

Taško Nr.	Kodas	X	Y
1	R	6073456.78	577251.01
2	R	6073448.04	577284.57
3	R	6073406.56	577276.48
4	R	6073410.59	577255.80
5	R	6073413.18	577242.51

Atestato Nr.		UAB "Projektavimas ir derinimas"		Objektas: Gyvenamosios paskirties (dvių butų) pastato (6.2) Vilniaus r. sav., Avižienių sen., Bendorių k., Vilnios g. 14, (sklypo kad. Nr. 4174/0200:8657), , statybos projektas	
A 1916	PV	P.Vroblevičius			
A 1916	PDV	P.Vroblevičius			
Etapas: TP		UŽSAKOVAS: A. R.		Adresas: Vilniaus r. sav., Avižienių sen., Bendorių k., Vilnios g. 14, (sklypo kad. Nr. 4174/0200:8657),	
				Brėžinys: Sklypo vertikalus planas M 1:500	
				Lapas 1	Lapų 1

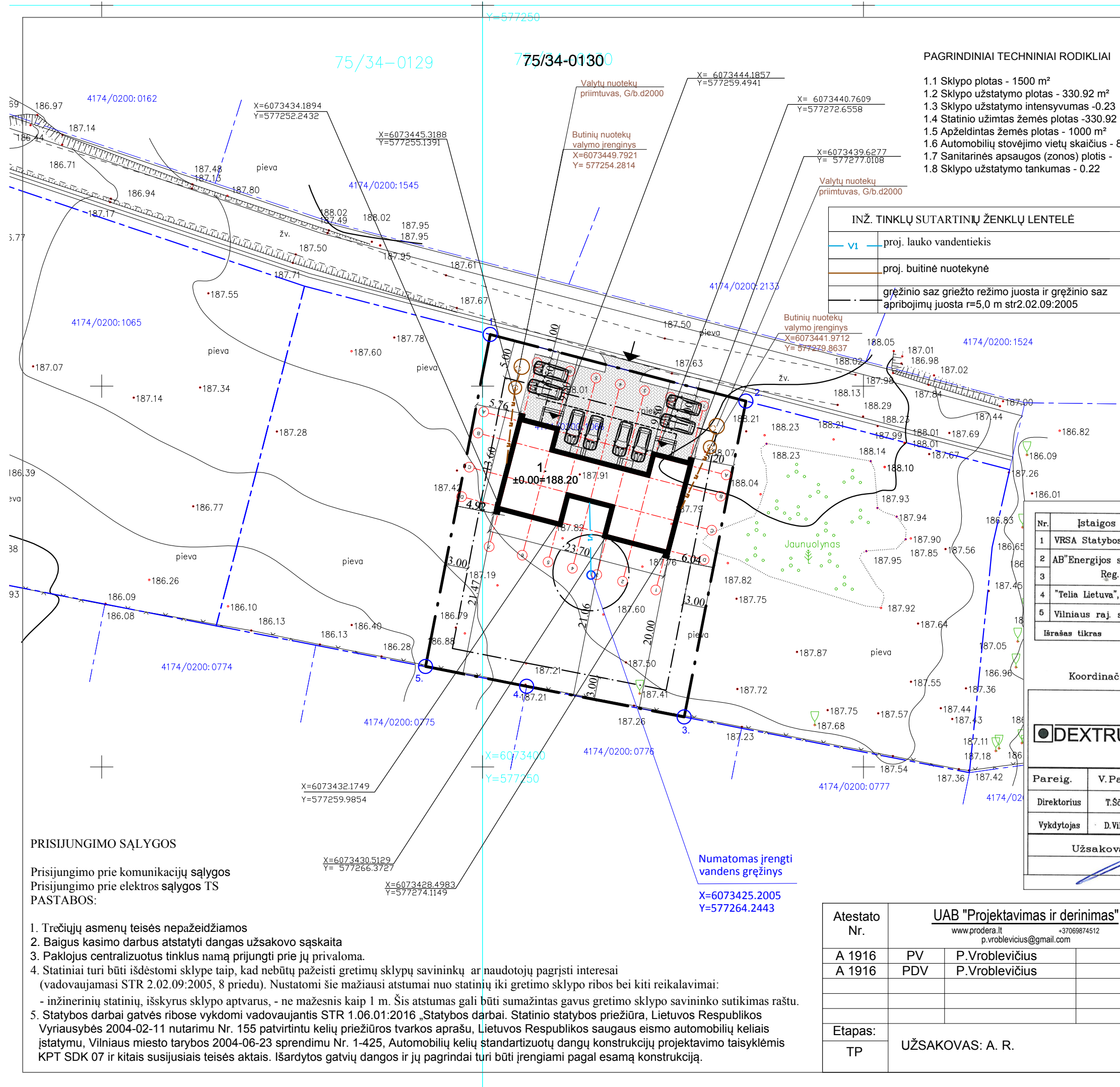

PAGRINDINIAI TECHINIAI RODIKLIAI

- 1.1 Sklypo plotas - 1500 m²
- 1.2 Sklypo užstatymo plotas - 330.92 m²
- 1.3 Sklypo užstatymo intensyvumas - 0.23
- 1.4 Statinio užimtas žemės plotas - 330.92 m²
- 1.5 Apželdintas žemės plotas - 1000 m²
- 1.6 Automobilių stovėjimo vietų skaičius - 8
- 1.7 Sanitarinės apsaugos (zonos) plotis -
- 1.8 Sklypo užstatymo tankumas - 0.22

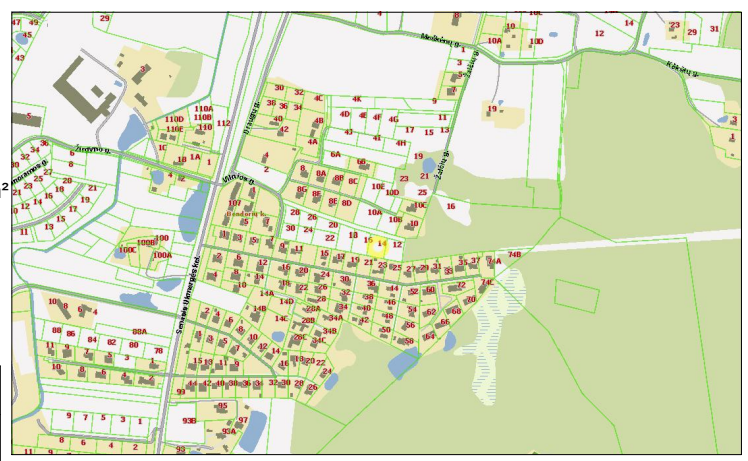

SITUACIJOS SCHEMA

INŽ. TINKLŲ SUTARTINIŲ ŽENKLŲ LENTELĖ	
	proj. lauko vandentiekis
	proj. buitinė nuotekynė
	gręžinio saz griežto režimo juosta ir gręžinio saz apribojimų juosta r=5,0 m str.2.02.09:2005

SUTARTINIAI ŽENKLAI	
1.	Vienbutis gyvenamasis namas
	Sklypo riba
	Užstatymo zonos riba
	Įvažiavimas į sklypą
	Įėjimas į pastatą
	Betono trinkelėlių danga
	Sklypo kampų koordinatės

Esamų požeminių tinklų sutikslinimai			
Nr.	Įstaigos pavadinimas	Data	Parašas
1	VRSA Statybos skyrius Reg.Nr.TK18-371	18 04 26	J.Kebedytė
2	AB "Energijos skirstymo operatorius" Reg.Nr.1811	18 04 18	B.Armokavičiūtė
3	"Telia Lietuva", AB	18 04 16	N.Profimova
4	Vilniaus raj. sav. žemės ūkio sk. Nr.511	18 04 17	D.Tamašauskaitė
Išrašas tikras			

UŽDAROJI AKCINĖ BENDROVĖ "Dextrus"			
Pareig.		V.Pavardė	Parašas
Direktorius		T.Ščiukn	
Vykdytojas		D.Vilkuotis	
Užsakovas		Obj.nr.	Lap.
		1180326	1/1

PRISIJUNGIMO SĄLYGOS

- Prisijungimo prie komunikacijų sąlygos
Prisijungimo prie elektros sąlygos TS
PASTABOS:
- Trečiųjų asmenų teisės nepažeidžiamos
 - Baigus kasimo darbus atstatyti dangas užsakovo sąskaita
 - Paklojus centralizuotus tinklus namą prijungti prie jų privaloma.
 - Statiniai turi būti išdėstomi sklype taip, kad nebūtų pažeisti gretimų sklypų savininkų ar naudotojų pagrįsti interesai (vadovaujantis STR 2.02.09:2005, 8 priedu). Nustatomi šie mažiausi atstumai nuo statinių iki gretimo sklypo ribos bei kiti reikalavimai:
 - inžinerinių statinių, išskyrus sklypo aptvarus, - ne mažesnis kaip 1 m. Šis atstumas gali būti sumažintas gavus gretimo sklypo savininko sutikimą raštu.
 - Statybos darbai gatvės ribose vykdomi vadovaujantis STR 1.06.01:2016 „Statybos darbai. Statinio statybos priežiūra, Lietuvos Respublikos Vyriausybės 2004-02-11 nutarimu Nr. 155 patvirtintu kelių priežiūros tvarkos aprašu, Lietuvos Respublikos saugaus eismo automobilių keliais įstatymu, Vilniaus miesto tarybos 2004-06-23 sprendimu Nr. 1-425, Automobilių kelių standartizuotų dangų konstrukcijų projektavimo taisyklėmis KPT SDK 07 ir kitais susijusiais teisės aktais. Išardytos gatvių dangos ir jų pagrindai turi būti įrengiami pagal esamą konstrukciją.

Atestato Nr.	UAB "Projektavimas ir derinimas"	
A 1916	PV	P.Vroblevičius
A 1916	PDV	P.Vroblevičius
Etapas: TP		
UŽSAKOVAS: A. R.		

Objektas: Gyvenamosios paskirties (dvių butų) pastato (6.2) Vilniaus r. sav., Avižienių sen., Bendorių k., Vilnios g. 14, (sklypo kad. Nr. 4174/0200:8657), , statybos projektas		Laida	
Adresas: Vilniaus r. sav., Avižienių sen., Bendorių k., Vilnios g. 14, (sklypo kad. Nr. 4174/0200:8657),		Lapų	
Brėžinys: Suvestinis inžinerinių tinklų planas M 1:500		Lapas	Lapų
PD-19-14-PP-SP-03		1	1

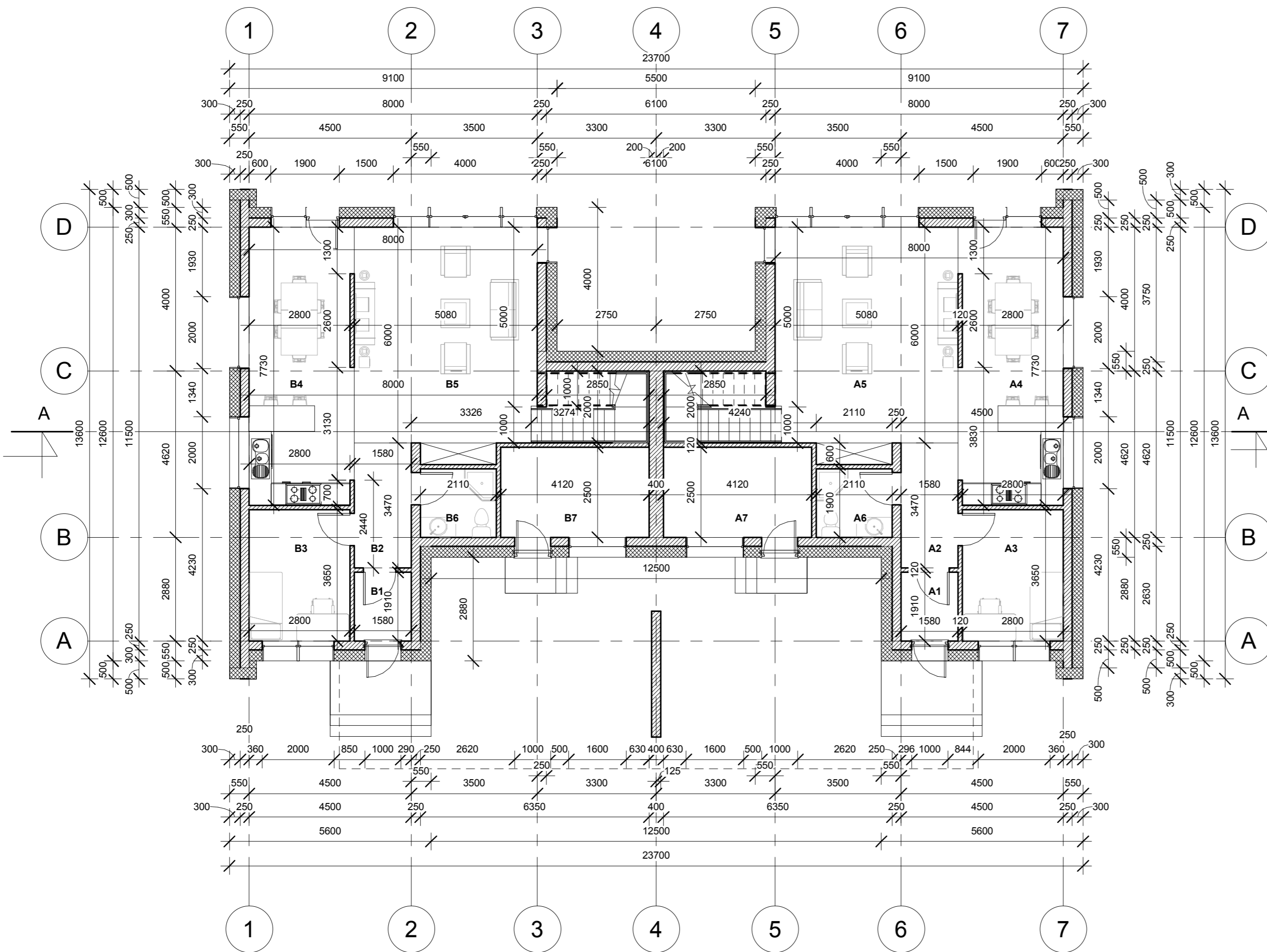

Pirmo aukšto eksplikacija		
Nr.	Patalpa	Plotas
A1	Tambūras	3.02 m ²
A2	Koridorius	5.48 m ²
A3	Kambarys	10.22 m ²
A4	Virtuvė-valgomasis	22.18 m ²
A5	Svetainė	31.57 m ²
A6	San. mazgas	4.01 m ²
A7	Katilinė	10.30 m ²
B1	Tambūras	3.02 m ²
B2	Koridorius	5.48 m ²
B3	Kambarys	10.22 m ²
B4	Virtuvė su valgomuoju	22.18 m ²
B5	Svetainė	31.57 m ²
B6	San. mazgas	4.01 m ²
B7	Katilinė	10.30 m ²
		173.54 m ²

Atestato Nr.	UAB "Projektavimas ir derinimas" www.prodera.lt +37069874512 p.vroblevicius@gmail.com		Objektas: Gyvenamosios paskirties (dvių butų) pastato (6.2) Vilniaus r. sav., Avižienių sen., Bendorių k., Vilnios g. 14, (sklypo kad. Nr. 4174/0200:8657), statybos projektas
A 1916	PV	P. Vroblevičius	Adresas: Vilniaus r. sav., Avižienių sen., Bendorių k., Vilnios g. 14, sklypo kad. Nr. 4174/0200:8657
A 1916	Arch.	P. Vroblevičius	
	Arch.	M. Vasiulytė	Brėžinys: Pirmo aukšto planas M 1:100
Etapas	Uzasakovas: A. R.		PD-19-14-PP-SA- 01
PP			Lapas 1
			Lapų 1

Antro aukšto eksplikacija		
Nr.	Patalpa	Plotas
A8	Holas	16.22 m ²
A9	Kambarys	15.42 m ²
A10	Kambarys	15.21 m ²
A11	Drabužinė	7.16 m ²
A12	Miegamasis	22.27 m ²
A13	Skalbykla	2.28 m ²
A14	Vonios kambrys	7.50 m ²
B8	Holas	16.22 m ²
B9	Kambarys	15.42 m ²
B10	Kambarys	15.21 m ²
B11	Drabužinė	7.16 m ²
B12	Miegamasis	22.27 m ²
B13	Skalbykla	2.28 m ²
B14	Vonios kambarys	7.50 m ²
		172.12 m ²

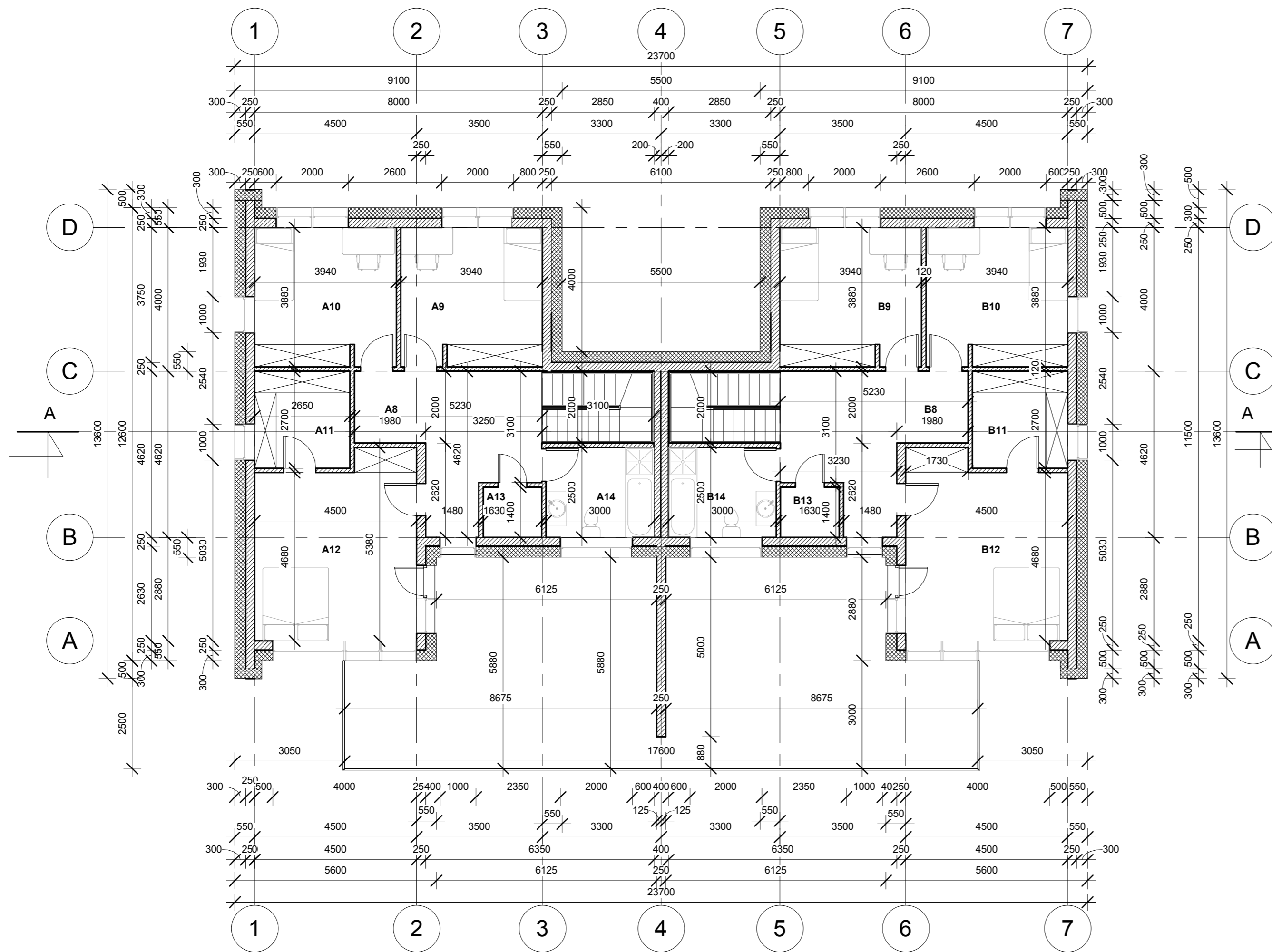

Atestato Nr.	UAB "Projektavimas ir derinimas" www.prodera.lt +37069874512 p.vroblevicius@gmail.com		Objektas: Gyvenamosios paskirties (dvių butų) pastato (6.2) Vilniaus r. sav., Avižienių sen., Bendorių k., Vilnios g. 14, (sklypo kad. Nr. 4174/0200:8657), statybos projektas
A 1916	PV	P. Vroblevičius	Adresas: Vilniaus r. sav., Avižienių sen., Bendorių k., Vilnios g. 14, sklypo kad. Nr. 4174/0200:8657
A 1916	Arch.	P. Vroblevičius	
	Arch.	M. Vasiulytė	
Etapas	Uzasakovas: A. R.		Brėžinys: Mansardos planas M 1:100
PP			PD-19-14-PP-SA- 02
			Lapas 1
			Lapų 1

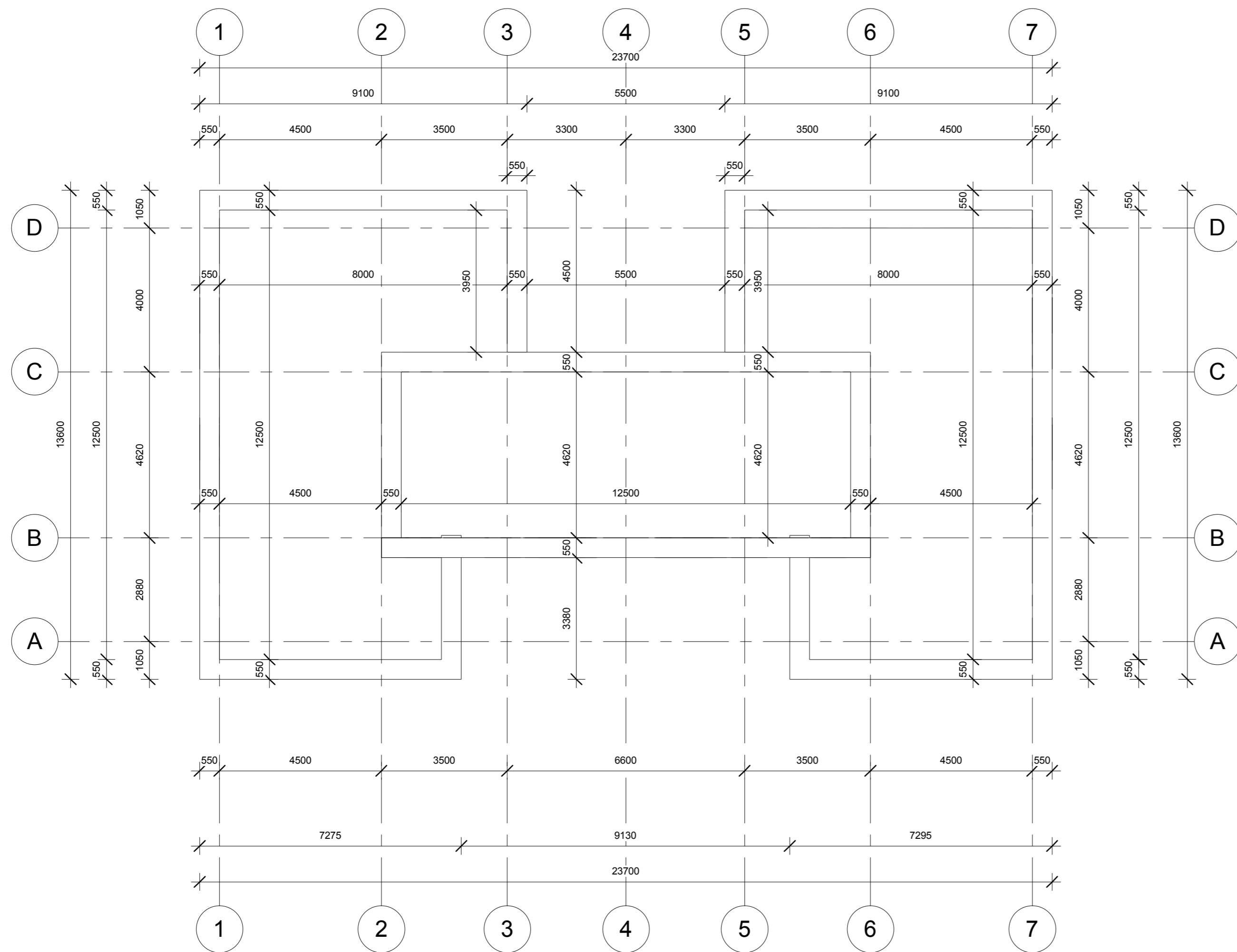

Atestato Nr.	UAB "Projektavimas ir derinimas" www.prodera.lt +37069874512 p.vroblevicius@gmail.com			Objektas: Gyvenamosios paskirties (dvių butų) pastato (6.2) Vilniaus r. sav., Avižienių sen., Bendorių k., Vilnios g. 14, (sklypo kad. Nr. 4174/0200:8657), statybos projektas
A 1916	PV	P. Vroblevičius		Adresas: Vilniaus r. sav., Avižienių sen., Bendorių k., Vilnios g. 14, sklypo kad. Nr. 4174/0200:8657
A 1916	Arch.	P. Vroblevičius		
	Arch.	M. Vasiulytė		Brėžinys: Stogo planas M 1:100
				Laida 0
Etapas	Uzasakovas: A. R.			PD-19-14-PP-SA- 03
PP				Lapas 1
				Lapų 1

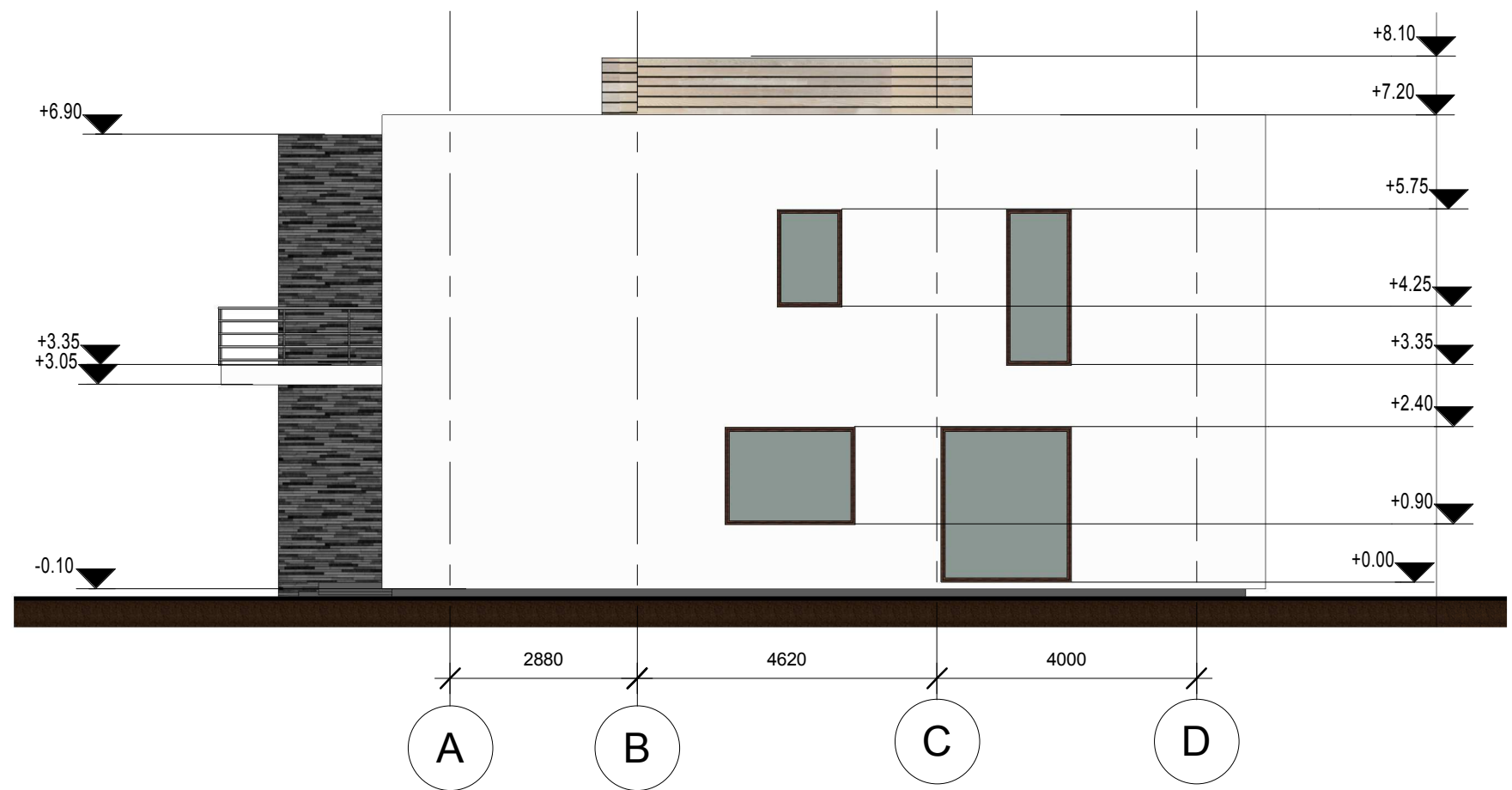

Atestato Nr.	<u>UAB "Projektavimas ir derinimas"</u> www.prodera.lt +37069874512 p.vroblevicius@gmail.com			Objektas: Gyvenamosios paskirties (dvių butų) pastato (6.2) Vilniaus r. sav., Avižienių sen., Bendorių k., Vilnios g. 14, (sklypo kad. Nr. 4174/0200:8657), statybos projektas		
A 1916	PV	P. Vroblevičius			Adresas: Vilniaus r. sav., Avižienių sen., Bendorių k., Vilnios g. 14, sklypo kad. Nr. 4174/0200:8657	
A 1916	Arch.	P. Vroblevičius				
	Arch.	M. Vasiulytė			Brėžinys: Fasadas tarp ašių A-D M 1:100	
Etapas	Uzasakovas: A. R.			PD-19-14-PP-SA- 04	Lapas	Lapų
PP					1	1

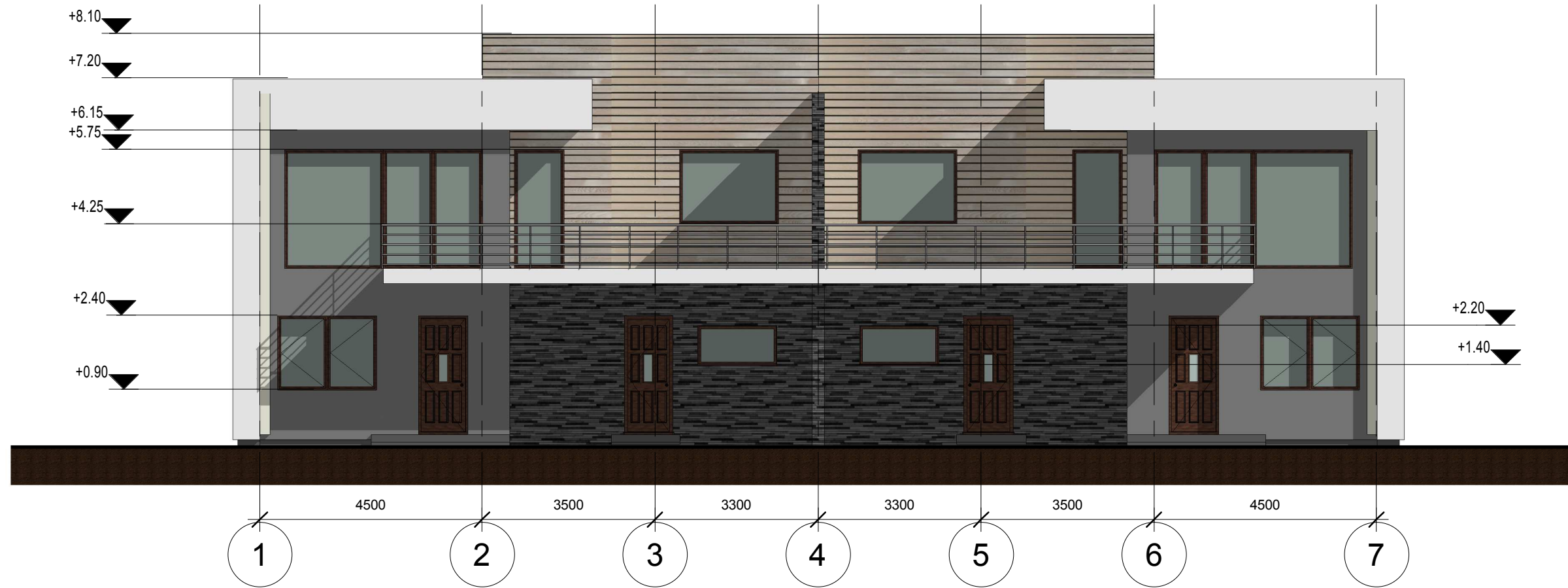

Atestato Nr.	<u>UAB "Projektavimas ir derinimas"</u> www.prodera.lt +37069874512 p.vroblevicius@gmail.com			Objektas: Gyvenamosios paskirties (dvių butų) pastato (6.2) Vilniaus r. sav., Avižienių sen., Bendorių k., Vilnios g. 14, (sklypo kad. Nr. 4174/0200:8657), statybos projektas		
A 1916	PV	P. Vroblevičius			Adresas: Vilniaus r. sav., Avižienių sen., Bendorių k., Vilnios g. 14, sklypo kad. Nr. 4174/0200:8657	
A 1916	Arch.	P. Vroblevičius				
	Arch.	M. Vasiulytė			Brėžinys: Fasadas tarp ašių 1-7 M 1:100	
Etapas	Uzasakovas: A. R.			PD-19-14-PP-SA- 05	Lapas	Lapų
PP					1	1

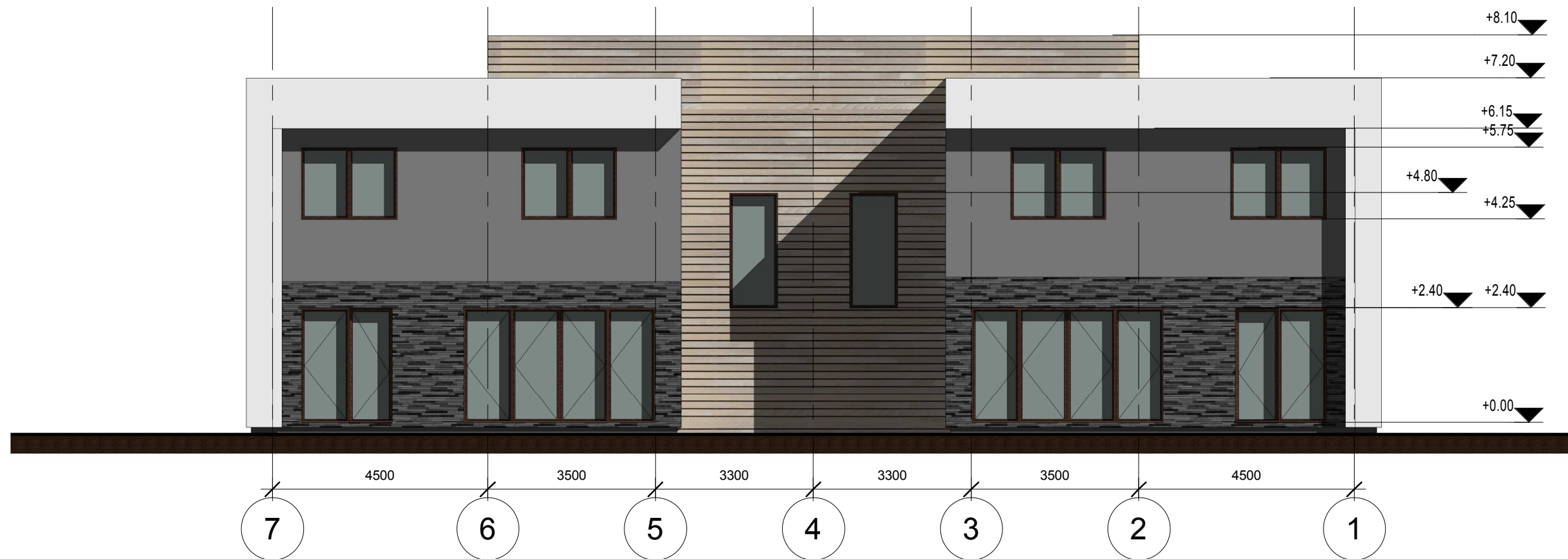

Atestato Nr.	<u>UAB "Projektavimas ir derinimas"</u> www.prodera.lt +37069874512 p.vroblevicius@gmail.com			Objektas: Gyvenamosios paskirties (dvejų butų) pastato (6.2) Vilniaus r. sav., Avižienių sen., Bendorių k., Vilnios g. 14, (sklypo kad. Nr. 4174/0200:8657), statybos projektas	
A 1916	PV	P. Vroblevičius		Adresas: Vilniaus r. sav., Avižienių sen., Bendorių k., Vilnios g. 14, sklypo kad. Nr. 4174/0200:8657	
A 1916	Arch.	P. Vroblevičius		Brėžinys: Fasadas tarp ašių 7-1 M 1:100	
	Arch.	M. Vasiulytė			
				0	
Etapas	Uzasakovas: A. R.			PD-19-14-PP-SA- 06	Lapas
PP				1	Lapų

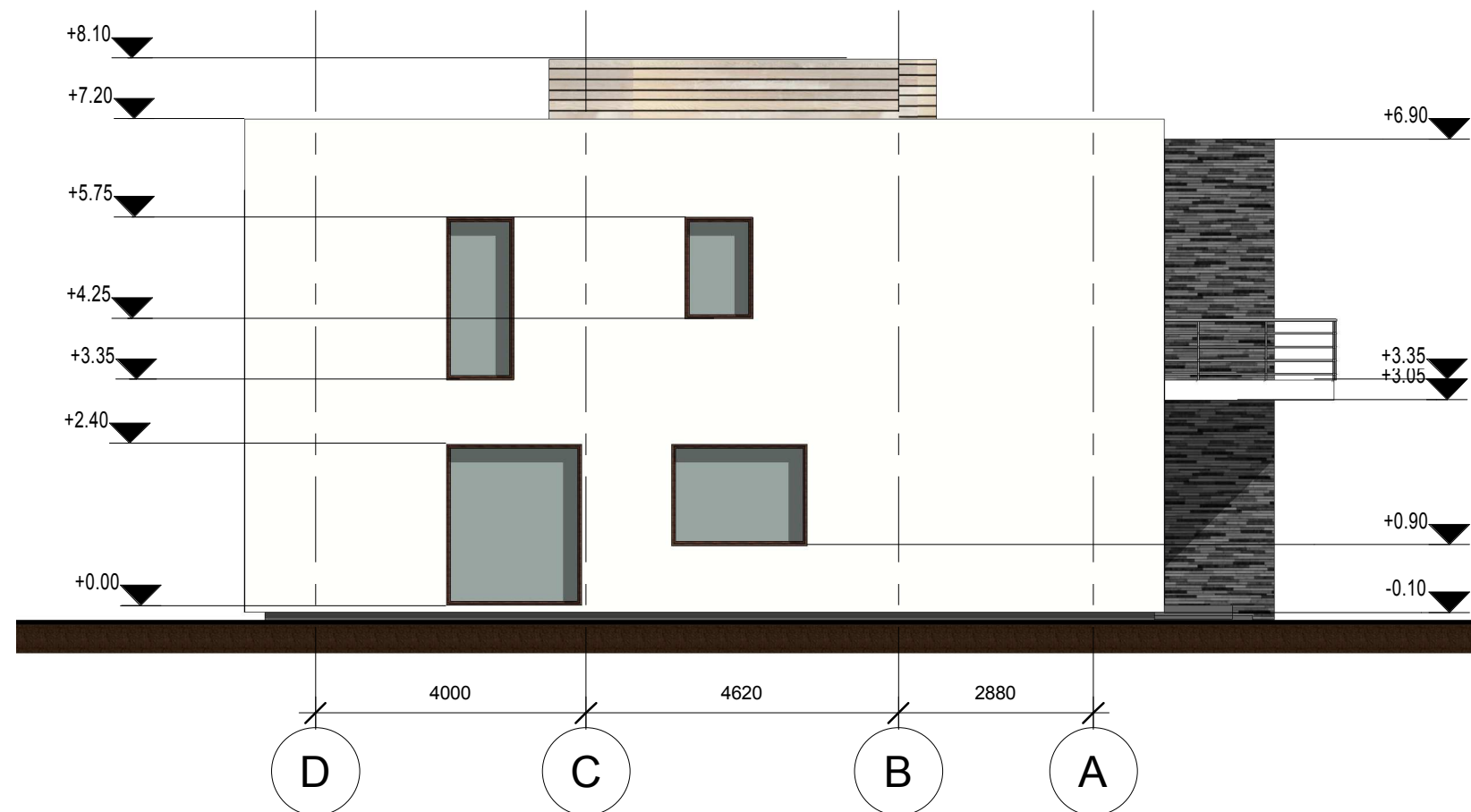

Atestato Nr.	<u>UAB "Projektavimas ir derinimas"</u> www.prodera.lt +37069874512 p.vroblevicius@gmail.com			Objektas: Gyvenamosios paskirties (dvių butų) pastato (6.2) Vilniaus r. sav., Avižienių sen., Bendorių k., Vilnios g. 14, (sklypo kad. Nr. 4174/0200:8657), statybos projektas		
A 1916	PV	P. Vroblevičius			Adresas: Vilniaus r. sav., Avižienių sen., Bendorių k., Vilnios g. 14, sklypo kad. Nr. 4174/0200:8657	
A 1916	Arch.	P. Vroblevičius				
	Arch.	M. Vasiulytė			Brėžinys: Fasadas tarp ašių D-A M 1:100	
Etapas	Uzasakovas: A. R.			PD-19-14-PP-SA- 07	Lapas	Lapų
PP					1	1

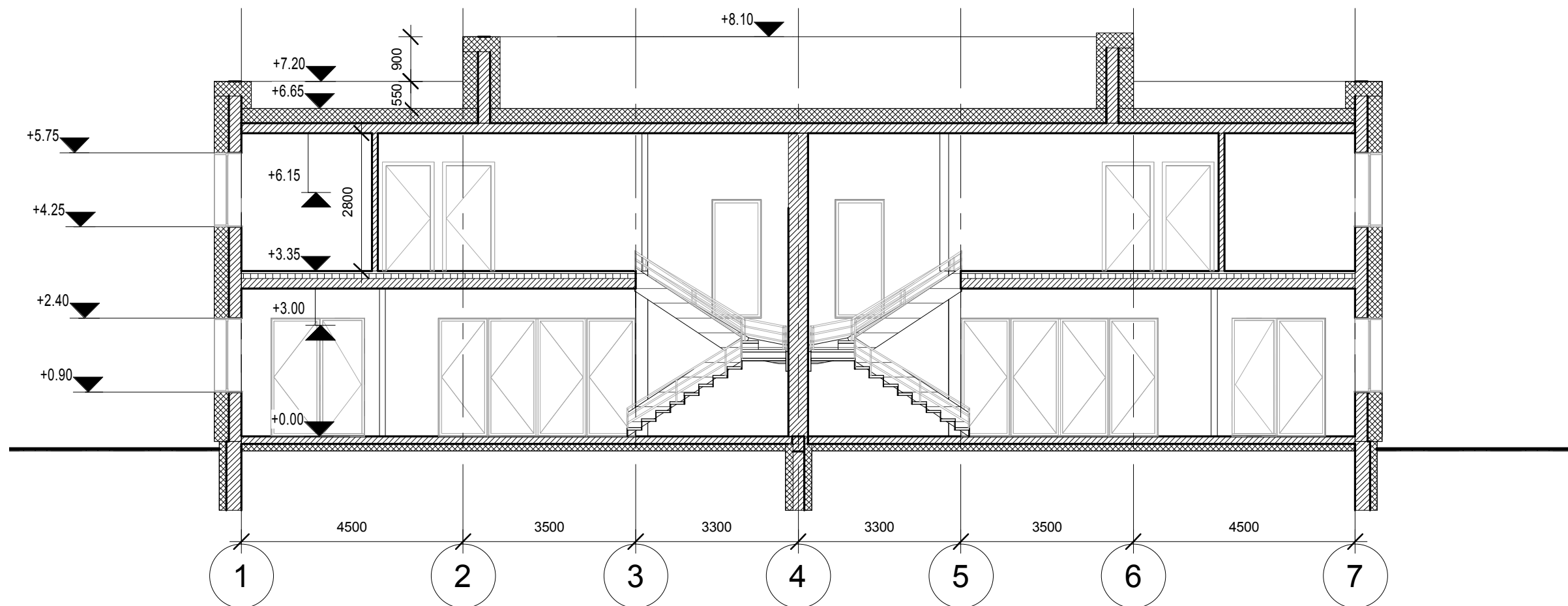

Atestato Nr.	<u>UAB "Projektavimas ir derinimas"</u> www.prodera.lt +37069874512 p.vroblevicius@gmail.com			Objektas: Gyvenamosios paskirties (dvių butų) pastato (6.2) Vilniaus r. sav., Avižienių sen., Bendorių k., Vilnios g. 14, (sklypo kad. Nr. 4174/0200:8657), statybos projektas	
A 1916	PV	P. Vroblevičius			Adresas: Vilniaus r. sav., Avižienių sen., Bendorių k., Vilnios g. 14, sklypo kad. Nr. 4174/0200:8657
A 1916	Arch.	P. Vroblevičius			
	Arch.	M. Vasiulytė			Brėžinys: Pjūvis A-A
					M 1:100
					Laida
					0
Etapas	Uzasakovas: A. R.			PD-19-14-PP-SA- 08	Lapas
PP					1
					Lapų
					1



Atestato Nr.	<p align="center">UAB „Projektavimas ir derinimas“ www.prodera.lt +37069874512 p.vroblevicius@gmail.com</p>				<p align="center">Gyvenamosios paskirties (dvių butų) pastato (6.2) Vilniaus r. sav., Avižienių sen., Bendorių k., Vilnios g. 14, (sklypo kad. Nr. 4174/0200:8657), statybos projektas</p>		
A1916	PV	P. Vroblevičius		2019	Vizualizacijos	Laida	
	ARCH	M. Vasiulytė		2019		0	
Etapas: PP	UŽSAKOVAS: A. R.				Objekto Nr. PD-19-14-PP-SA-10	Lapas	Lapų
						1	2



PD-19-14-PP-SA-11	Lapas	Lapy	Laida
	2	2	1