



A•V
archilab

Projekto pavadinimas:

Adresas:

Užsakovas (statytojas):

Objekto Nr.

*Direktorė
Projekto vadovė
Architektė*

UAB „Dvi architektės“

Įmonės kodas: 304460077
Buveinės adresas: Gedimino pr. 28, Vilnius
Telefono Nr. +370 618 86445, +370 625 78342
El. paštas: info@av-archilab.lt

PROJEKTINIAI PASIŪLYMAI

Viešbučio renkontravimo į viešbučio (7.1) su administracinėmis, gyvenamosiomis, sporto, maitinimo patalpomis pastatą (ypatingasis statinys), kitos paskirties (techninių patalpų) pastato (7.22, neypatingasis statinys) statybos projektas

Minijos g. 119, Klaipėda

UAB „Baltijos parkai“

AV-19-02/K-PP

A.Paulauskienė
A.Paulauskienė
I.Miliuk

2019 m.

1. DOKUMENTO SUDĖTIES ŽINIARAŠTIS

ŽYMĖJIMAS

AV-19-02/K-PP-DSŽ

AV-19-02/K-PP-AR

AV-19-02/K-PP-BŽ

PAVADINIMAS

Dokumento sudėties žiniaraštis

Aiškinamasis raštas

Brėžinių žiniaraštis

PASTABOS

1 lapas

1 lapas

1 lapas

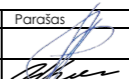
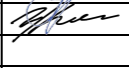
		UAB „Dvi architektės“ Įmonės kodas: 304460077 Gedimino pr. 28, Vilnius			Projekto pavadinimas: Viešbučio renkontravimo į viešbučio (7.1) su administracinėmis, gyvenamosiomis, sporto, maitinimo patalpomis pastatą (ypatingasis statinys), kitos paskirties (techninių patalpų) pastato (7.22, neypatingasis statinys) statybos projektas		
					Dokumento pavadinimas: Dokumento sudėties žiniaraštis		Laida 0
Atestato Nr.	Pareigos	Pavardė	Parašas	Data	Dokumentas		
A 2001	PV	A.Paulauskienė		2019	Dokumentas		
	Arch.	I.Miliuk		2019			
Etapas		Užsakovas (Statytojas):			Dokumento šifras	Lapas	Lapų
PP		UAB „Baltijos parkai“			AV-19-02/K-PP-DSŽ	1	1

2. AIŠKINAMASIS RAŠTAS

Projektiniai pasiūlymai rengiami siekiant rekonstruoti viešbučio į viešbučio pastatą su administracinėmis, gyvenamosiomis, sporto, maitinimo patalpomis ir kitos paskirties pastatas, skirtas rekonstruojamo pastato techninėms patalpoms (vent.kamerai, vandens įvadui, šilumos punktui ir pan.). Projektuojamas sklypas yra Minijos g. 119, Klaipėdoje, sklypo kad. Nr. 2101/0006:0123.

Projektuojami pastatai:

- Viešbučio pastatas**
Statybos rūšis: Rekonstravimas
Statinio kategorija: Ypatingasis
Statinio pagrindinė naudojimo paskirtis (pagal STR 1.01.03:2017): 7.1
- Kitos paskirties pastatas**
Statybos rūšis: Nauja statyba
Statinio kategorija: Neypatingasis
Statinio pagrindinė naudojimo paskirtis (pagal STR 1.01.03:2017): 7.22

Žemės sklypo plotas: 0,5356 ha

Numatomi apytikriai bendrieji pastatų plotai:

- Viešbučio pastatas – apie 8128 kv.m. (iš jo viešbučio patalpos – 4008 kv.m., administracinės patalpos – 2514 kv.m., gyvenamosios patalpos – 1357 kv.m., maitinimo patalpos – 305 kv.m., sporto patalpos 144 kv.m.)
- Kitos paskirties pastatas – apie 200 kv.m.

Viešbučio pastate numatoma įrengti vietų (lovų): 266 vnt. 133 numeriuose (iš jų 15 vnt. liuksai ir miniliuksai). Gyvenamosiose patalpose projektuojama 16 butų.

Numatomas aukštų skaičius, aukštingumas:

- Rekonstruojamas viešbučio pastatas - cokolinis aukštas ir 10 aukštų, iki 30 m.
- Pristatomas priestatas su administracinėmis ir kt. patalpomis – cokolinis aukštas ir 19 aukštų, iki 80 m.
- Kitos paskirties pastatas – vienas aukštas, iki 7 m.

Numatomų užstatymo rodiklių atitikimas „Vietovės lygmens teritorijų planavimo dokumentas – apie 47 ha teritorijos tarp Baltijos pr., Minijos g., Dubysos g. ir Šilutės pl., Klaipėdoje, detaliojo plano, patvirtinto Klaipėdos miesto savivaldybės administracijos direktoriaus 2014 m. birželio 18 d. įsakymu Nr. AD1-1881, keitimas suplanuotos teritorijos dalyje, kvartale tarp Minijos g., Merkio g., Tekintojų g. ir Baltijos pr.“ sprendiniams:

- leistinas užstatymo aukštingumas pagal detalų planą – esamo viešbučio pastato statinių statybos zonoje iki 30 m, pristatomo priestato statinių statybos zonoje – iki 20

aukštų, iki 80 m, abs. alt. iki 88 m, kitos paskirties pastato statinių statybos zonoje – iki 9 m.

- leistinas užstatymo tankis pagal detalų planą – 55%;
- leistinas užstatymo intensyvumas pagal detalų planą – 1,7.
- Bendras visų sklype numatomų pastatų užstatymo plotas – apie 1216 kv.m.
- Bendras visų sklype numatomų pastatų bendrasis plotas – apie 8328 kv.m.
- Numatomas sklypo užstatymo tankis – apie 22,70 %;
- Numatomas sklypo užstatymo intensyvumas – apie 1,55.

Numatomi užstatymo rodikliai neviršija detaliojo planavimo dokumentu nustatytų rodiklių.

Pagrindiniai numatomi technologiniai procesai bei patalpos

Rekonstruojamo viešbučio pastato cokoliniame aukšte numatoma įrengti registratūros, poilsio zonas, konferencijų salę, administracijos kabinetus, pagalbines bei technines patalpas. Viešbučio 1-10 aukštuose numatoma įrengti 133 numerius (iš jų 15 vnt. liuksų ir miniliuksų). Projektuojamo priestato cokoliniame aukšte numatoma įrengti holą ir virtuvę, pagalbines patalpas; 1-2 aukštuose numatoma įrengti restorano patalpas, 3-4 aukštuose numatoma įrengti konferencijų centrą, 5 aukšte – sporto patalpas, 6-14 aukštuose numatoma įrengti administracines patalpas, 15-19 aukštuose numatoma įrengti gyvenamąsias patalpas

Kitos paskirties pastate numatoma įrengti technines patalpas.



Automobilių stovėjimo vietos projektuojamos sklype antžeminėje automobilių stovėjimo aikštelėje.

Statinio architektūra

Rekonstruojamam viešbučio pastatui numatoma naudoti dekoratyvinio tinko apdailą. Projektuojamo priestato fasadų apdailai numatoma naudoti aliuminio-stiklo fasado sistemą, papildant nedideliais fibro cemento ar panašių plokščių intarpais.

Inžinerinis aprūpinimas

Visi inžineriniai tinklai bus prijungti prie esamų centralizuotų ar detaliojo plano dokumentu numatytų suprojektuoti inžinerinių tinklų. Atliekas numatoma rūšiuoti ir rinkti į laikino saugojimo konteinerius sklype ir reguliariai išvežti.

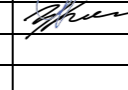

		UAB „Dvi architektės“ Įmonės kodas: 304460077 Gedimino pr. 28, Vilnius			Projekto pavadinimas: Viešbučio renkontravimo į viešbučio (7.1) su administracinėmis, gyvenamosiomis, sporto, maitinimo patalpomis pastatą (ypatingasis statinys), kitos paskirties (techninių patalpų) pastato (7.22, neypatingasis statinys) statybos projektas		
					Dokumento pavadinimas: Aiškinamasis raštas		Laida
Atestato Nr.	Pareigos	Pavardė	Parašas	Data			
A 2001	PV	A.Paulauskienė		2019			
	Arch.	I.Miliuk		2019			
Etapas		Užsakovas (Statytojas):			Dokumento šifras	Lapas	Lapų
PP		UAB „Baltijos parkai“			AV-19-02/K-PP-AR	1	1

3. BRĖŽINIŲ ŽINIARAŠTIS

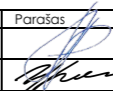
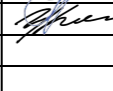

Žymuo	Pavadinimas	Pastabos
AV-19-02/V-PP-Br.000	Vizualizacijos	1 lapas
AV-19-02/V-PP-Br.001	Situacijos schema	1 lapas
AV-19-02/V-PP-Br.002	Siluetų analizė	1 lapas
AV-19-02/V-PP-Br.003	Sklypo plano schema	1 lapas
AV-19-02/V-PP-Br.004	Cokolinio aukšto planas	1 lapas
AV-19-02/V-PP-Br.005	Pirmo/antro aukšto planas	1 lapas
AV-19-02/V-PP-Br.006	Trečio/ketvirto aukšto planas	1 lapas
AV-19-02/V-PP-Br.007	Penkto aukšto planas	1 lapas
AV-19-02/V-PP-Br.008	Šešto-devinto aukšto planas	1 lapas
AV-19-02/V-PP-Br.009	Dešimto aukšto planas	1 lapas
AV-19-02/V-PP-Br.010	Vienuolikto-keturiolikto aukšto planas	1 lapas
AV-19-02/V-PP-Br.011	Penkiolikto-šešiolikto aukšto planas	1 lapas
AV-19-02/V-PP-Br.012	Septyniolikto-aštuoniolikto aukšto planas	1 lapas
AV-19-02/V-PP-Br.013	Devyniolikto aukšto planas	1 lapas
AV-19-02/V-PP-Br.014	Pjūviai	1 lapas

		UAB „Dvi architektės“ Įmonės kodas: 304460077 Gedimino pr. 28, Vilnius		Projekto pavadinimas: Viešbučio renkontravimo į viešbučio (7.1) su administracinėmis, gyvenamosiomis, sporto, maitinimo patalpomis pastatą (ypatingasis statinys), kitos paskirties (techninių patalpų) pastato (7.22, neypatingasis statinys) statybos projektas	
				Dokumento pavadinimas: Brėžinių žiniaraštis	
Atestato Nr.	Pareigos	Pavardė	Parašas	Data	Dokumento šifras AV-19-02/K-PP-BŽ
A 2001	PV	A.Paulauskienė		2019	
	Arch.	I.Miliuk		2019	
Etapas	Užsakovas (Statytojas):		Lapas		Lapų
PP	UAB „Baltijos parkai“		1		1

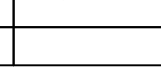

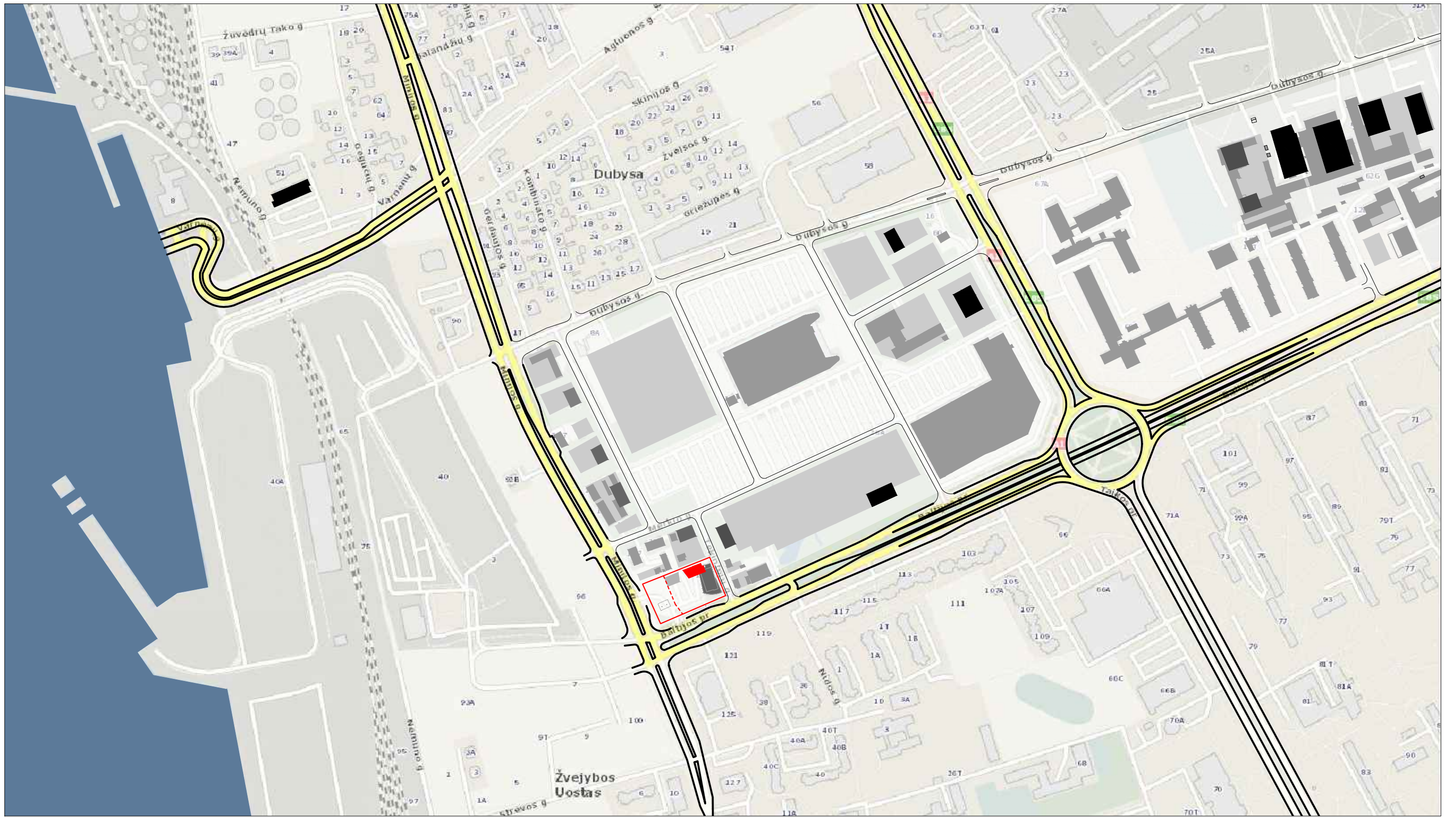
		UAB „DVI ARCHITEKTĖS“ <small>Jm.k. 304460077 Gedimino pr. 28, Vilnius</small>			<small>Objektas:</small> Viešbučio renkonravimo į viešbučio (7,1) su administracinėmis, gyvenamosiomis, sporto, maitinimo patalpomis pastatą (ypatingasis statinys), kitos paskirties (techninių patalpų) pastato (neypatingasis statinys) statybos projektas		
<small>Atest. Nr.</small>	<small>Pareigos</small>	<small>Vardas, pavardė</small>	<small>Parasas</small>	<small>Data</small>	<small>Adresas</small>		
A 2001	SPV	A.Paulauskienė		2019	Minijos g. 119, Klaipėda		
A 2001	Arch.	A.Paulauskienė		2019			
	Arch.	I.Miliuk		2019	<small>Bėžinio pavadinimas:</small>	<small>Mastelis:</small>	
					Vizualizacijos		
<small>Stadija</small>	<small>Užsakovas/statytojas</small>				<small>Bėžinio žymuo</small>	<small>Lapas</small>	<small>Lapų</small>
PP	UAB "Baltijos parkai"				AV-19-02/K-PP- BR-000	1	1



		UAB „DVI ARCHITEKTĖS“ <small>(m.k. 304460077 Gedimino pr. 28, Vilnius)</small>			Objektas Viešbučio renkontravimo į viešbučio (7.1) su administracinėmis, gyvenamosiomis, sporto, maitinimo patalpomis pastatą (ypatingasis statinys), kitos paskirties (techninių patalpų) pastato (neypatingasis statinys) statybos projektas	
					Adresas Minijos g. 119, Klaipėda	
Atest. Nr.	Pareigos	Vardas, pavardė	Parašas	Data	Brėžinio pavadinimas Situacijos schema su esamu ir suplanuotu teritorijos bei jos aplinkos užstatymu Mastelis 1:5000	
A 2001	SPV	A.Paulauskienė		2019		
A 2001	Arch.	A.Paulauskienė		2019		
Stadija	Užsakovas/statytojas			Brėžinio žymuo AV-19-02/K-PP- BR-001		
PP	UAB "Baltijos parkai"			Lapas	Lapų	
				1	1	

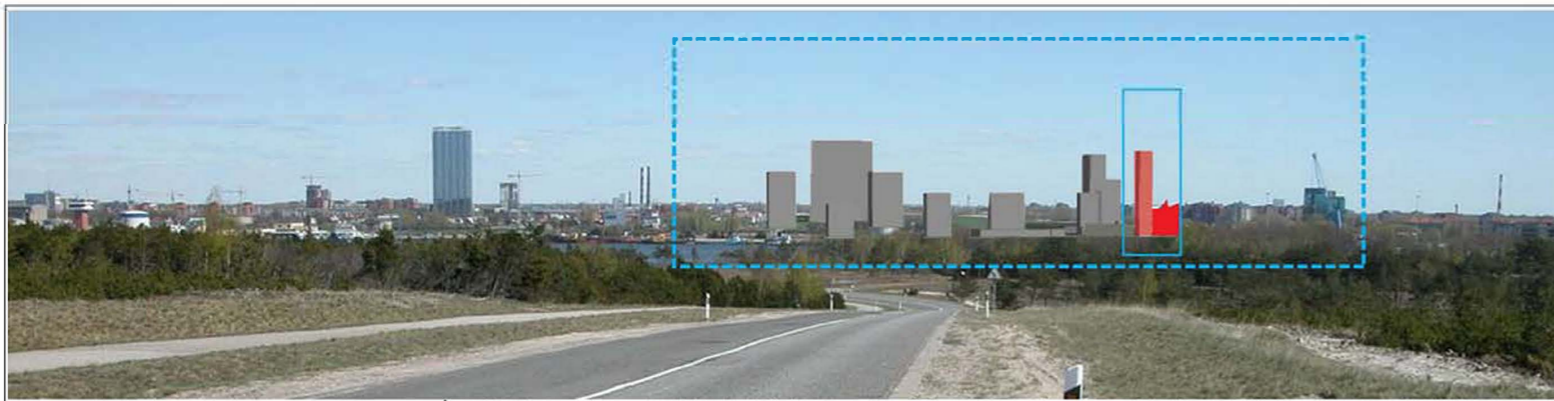

2. Vaizdas nuo pagrindinio kelio šalia Hageno kalno (trasa iš kurios apzvelgiama planuojama teritorija)

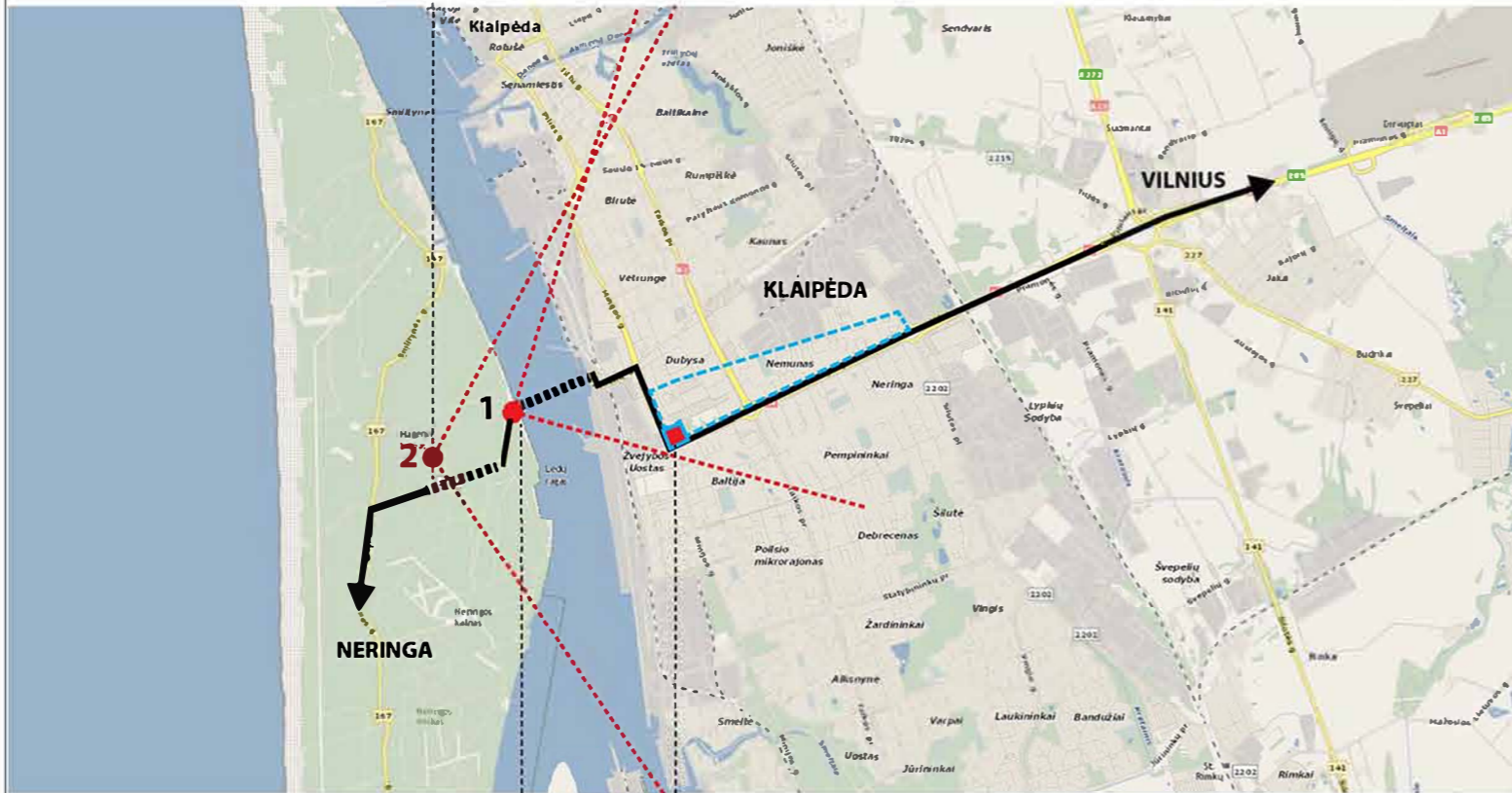

1. Vaizdas iš 11-osios Smiltynės perkėlos

● blykto vieta

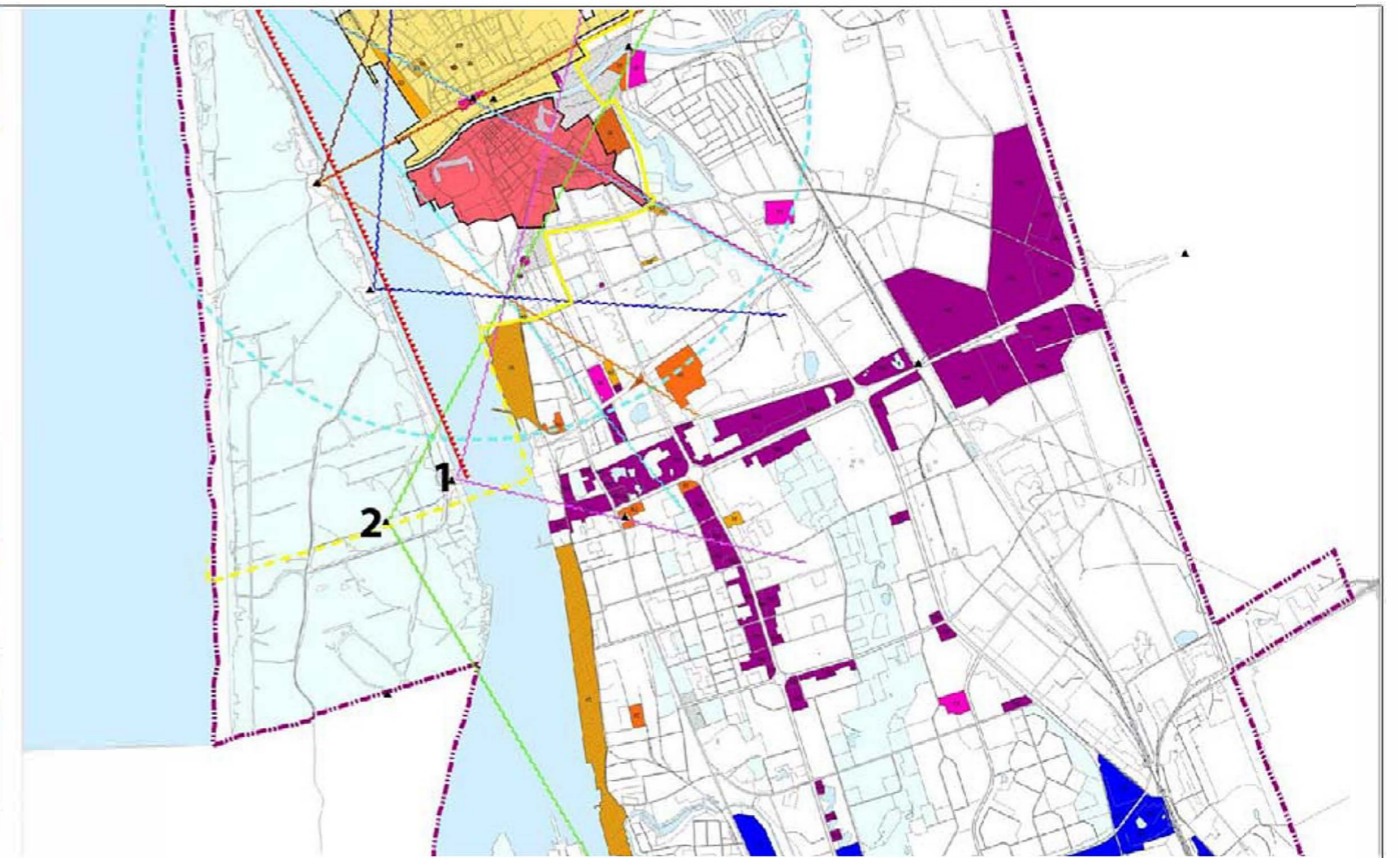

Ištrauka iš Klaipėdos miesto aukštybinių pastatų išdėstymo schemos/ specialiojo plano
Pagal šį planavimo dokumentą, aplink Baltijos pr. numatyta 81-100m aukščio pastatų zona (pažymėta purpurine spalva).

Fiksuoti masinės apžvalgos taškai:

1. II-oji Smiltynės perkėla
2. Hageno kalnas

Analizuojama teritorija yra strateginėje miesto vietoje, Baltijos prospektas yra automagistralės Vilnius-Kaunas-Klaipėda trasa, be to jis veda į II-ąją Smiltynės perkėlą. Tai svarbus funkcinis, reprezentacinis ryšys Vilnius-Klaipėdos miestas-Neringa. Šioje trasoje turėtų būti formuojami atitinkami įvaizdžio mazgai. Analizuojama teritorija yra šalia Baltijos prospekto sankryžos su viena iš pagrindinių miesto - Minijos gatvių, šis mazgas nukreipia atvykstančius į perkėlą. Svarbi miesto įvaizdžiui vieta reikalauja išskirtinio architektūrinio sprendimo, kadangi žymės ir aukštybinių pastatų zonos pradžia žvelgiant nuo marių ir Kuršių Nerijos pusės (fiksuotų masinės apžvalgos taškų - Hageno kalno ir Smiltynės perkėlos), be to užžymės kryptį sostinėn.

		UAB „DVI ARCHITEKTĖS“ Įm.k. 304460077 Gedimino pr. 28, Vilnius			Objektas Viešbučio renkontravimo į viešbučio (7.1) su administracinėmis, gyvenamosiomis, sporto, maitinimo patalpomis pastatų (ypatingasis statinys), kitos paskirties (techninių patalpų) pastato (neypatingasis statinys) statybos projektas	
Alešt. Nr.	Pareigos	Vardas, pavardė	Parašas	Data	Adresas	
A 2001	SPV	A.Paulauskienė		2019	Minijos g. 119, Klaipėda	
A 2001	Arch.	A.Paulauskienė		2019		
					Brėžinio pavadinimas	
					Siluetų analizė	
					Mastelis	
					1:500	
Stadija	Užsakovas/statytojas			Brėžinio žymuo		Lapas
PP	UAB "Baltijos parkai"			AV-19-02/K-PP- BR-002		Lapy
					1	1



Statinių sąrašas:

1. Rekonstruojamas viešbučio pastatas (esamas korpusas, 12 aukštų)
2. Reskonstruojamas viešbučio pastatas (naujas korpusas, 20 aukštų)
3. Projektuojamas pastatas - ventkamera, šilumos punktas
4. Projektuojama automobilių stovėjimo aikštelė
5. Projektuojama armuoto grunto gaisrinių mašinų apsisukimo aikštelė
6. Esama degalinės stoginė

Sutartiniai žymėjimai:

- Projektuojami pastatai
- Projektuojami pėsčiųjų takai sklype
- Esami pėsčiųjų ir dviračių takai už sklypo ribų
- Pastaba: papildomi pėsčiųjų ir dviračių takai už sklypo ribų projektuojami ir įrengiami atskiru projektu
- Projektuojama sutankinto grunto danga
- Projektuojamos automobilių stovėjimo vietos
- Projektuojamos gyvatvorės
- Projektuojami gabionai
- Projektuojami įėjimai į pastatus
- Projektuojamas įvažiavimas-išvažiavimas į techninį pastatą
- Esami įvažiavimai-išvažiavimai į projektuojamą teritoriją
- Projektuojami vaikų žaidimų įrenginiai
- Projektuojami suoliukai ir šiukšliadėžės
- Normuojami atstumai nuo automobilių stovėjimo aikštelės iki vaikų žaidimų aikštelės ir visuomeninių pastatų langų
- Gaisrinių mašinų privažiavimo kelio ir apsisukimo aikštelės vieta
- Esamos sklypo ir sklypo naudojimo tvarkos ribos

PRITARTA
 UAB „DVI ARCHITEKTĖS“
 Techninio skyriaus vadovas
 Virginija Reivinskienė

PRITARTA
 TEG LT AB
 Kestutis Kestutis
 2017-03-07

PRITARTA
 UAB „KLIPEDA“
 Direktorius: Alvydas Klablauskas
 2017-03-07

PRITARTA
 UAB „KOPLIJA TIKRA“
 Valdybininkė
 Mantika Overlingė
 2017-03-07

OBJEKTAS: Leidimo Nr. APL-981 **ADRESAS:** Klaipėda, Minijos g. Nr. 119 Topografinė nuotrauka M 1:500
KOORDINACIJŲ SISTEMA: LKS-94 **AUKŠČIŲ SISTEMA:** LAS-07 **Obj. Nr. 03-171-7189**
Kvalifikacijos pažymėjimo Nr. LOKV-872 IŠDUOTAS: 2013 01 10
UAB „KLIPEDA“ INŽINERINIS TIRKIMŲ IR PROJEKAVIMO BIŪRO
VARĖNAS IR PAVARČIS: **PARASAS:** **DATA:**
 Direktorius: Alvydas Klablauskas 2017-03-07
 Architektas: N. Štiklėnienė

		UAB „DVI ARCHITEKTĖS“ (m.k. 304460077) Gedimino pr. 28, Vilnius		Objektas Viešbučio renkontravimo į viešbučio (7.1) su administracinėmis, gyvenamosiomis, sporto, maitinimo patalpomis pastatą (ypatingasis statinys), kitos paskirties (techninių patalpų) pastato (neypatingasis statinys) statybos projektas	
Atest. Nr.	Pareigos	Vardas, pavardė	Parašas	Data	Adresas
A 2001	SPV	A. Paulauskienė		2019	Minijos g. 119, Klaipėda
A 2001	Arch.	A. Paulauskienė		2019	
				2019	Brėžinio pavadinimas
					Sklypo plano schema
					1:500
Stadija	Užsakovas/statytojas				Brėžinio žymuo
PP	UAB "Baltijos parkai"				Lapas
					Lapų
					1
					1

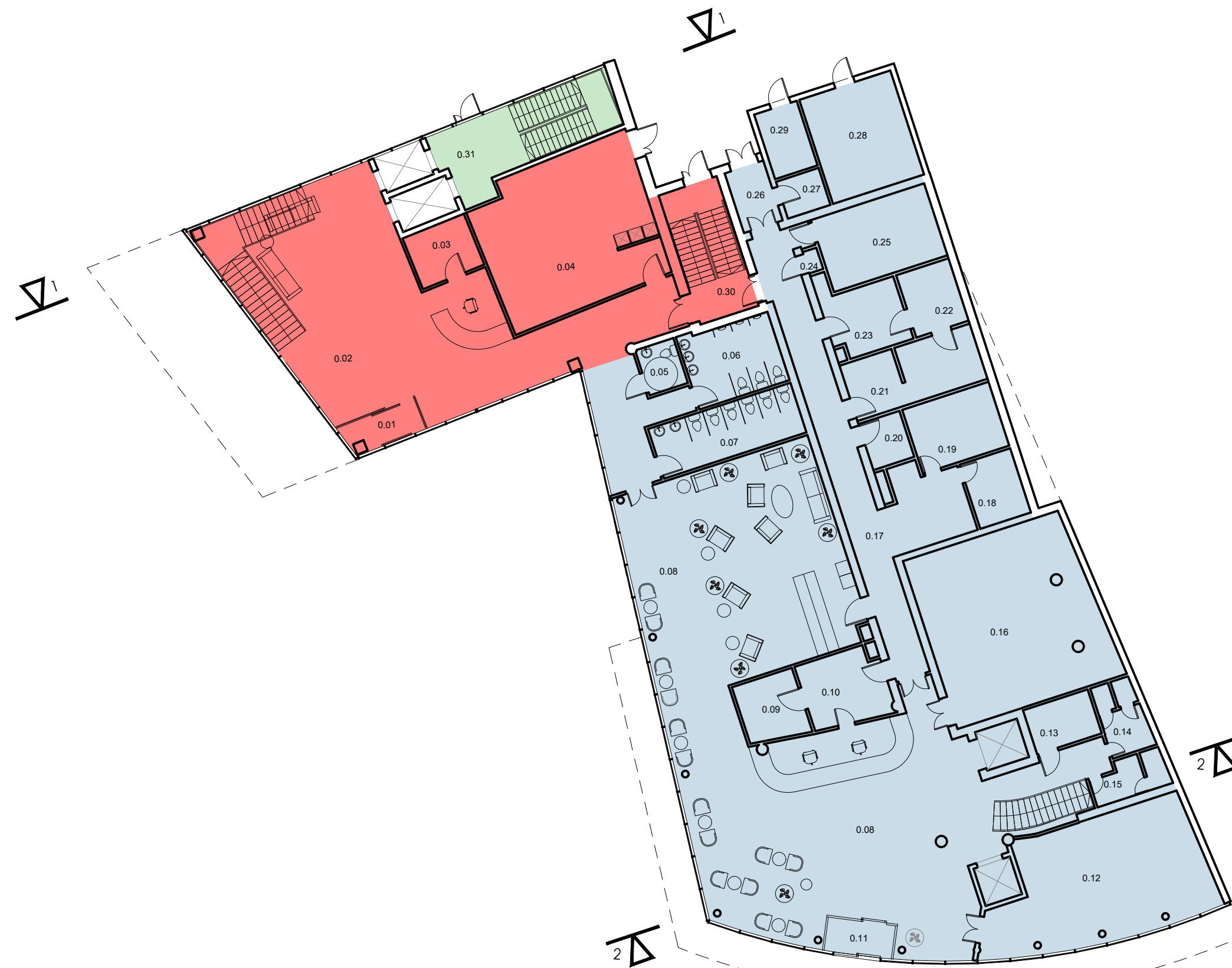

Cokolinis aukštas		
Nr.	Patalpa	Plotas, kv.m.
Viešbučio korpusas		
0.01	Tambūras	4,94
0.02	Holas	121,0
0.03	Pagalbinė patalpa	7,27
0.04	Virtuvė	49,56
0.30	Laiptinė	4,74
Viešbučio korpusas		
0.05	WC (ŽN)	3,81
0.06	Vyrų WC	13,84
0.07	Moterų WC	15,71
0.08	Holas	231,51
0.09	Pagalbinė patalpa	8,01
0.10	Pagalbinė patalpa	11,54
0.11	Tambūras	4,61
0.12	Konferencijų salė	50,69
0.13	Pagalbinė patalpa	6,31
0.14	WC	6,16
0.15	WC	5,27
0.16	Administracijos kab.	60,46
0.17	Koridorius	47,16
0.18	Administracijos kabinetas	7,22
0.19	Administracijos kabinetas	12,25
0.20	Pagalbinė patalpa	4,17
0.21	Pagalbinė patalpa	15,75
0.22	Pagalbinė patalpa	7,23
0.23	Pagalbinė patalpa	10,69
0.24	Techninė patalpa	0,65
0.25	Administracijos kabinetas	18,12
0.26	Koridorius	5,13
0.27	Techninė patalpa	3,49
0.28	Techninė patalpa	21,02
0.29	Techninė patalpa	6,09
Gyvenamasis korpusas		
0.31	Laiptinė	12,0
VISO COKOLINIAME AUKŠTE:		776,40

VISO PASTATE: 8327,29 KV.M.

		UAB „DVI ARCHITEKTĖS“ <small>Jm.k. 304460077 Gedimino pr. 28, Vilnius</small>			Objektas Viešbučio renkontravimo į viešbučio (7.1) su administracinėmis, gyvenamosiomis, sporto, maitinimo patalpomis pastatą (ypatingasis statinys), kitos paskirties (techninių patalpų) pastato (neypatingasis statinys) statybos projektas	
Atest. Nr.	Pareigos	Vardas, pavardė	Paraišas	Data	Adresas	
A 2001	SPV	A.Paulauskienė		2019	Minijos g. 119, Klaipėda	
A 2001	Arch.	A.Paulauskienė		2019		
	Arch.	I.Miliuk		2019		
					Brežinio pavadinimas	Mastelis
					Cokolinio aukšto planas	1:200
Stadija	Užsakovas/statytojas	Bėžinio žymuo			Lapas	Łapų
PP	UAB "Baltijos parkai"	AV-19-02/K-PP- BR-004			1	1

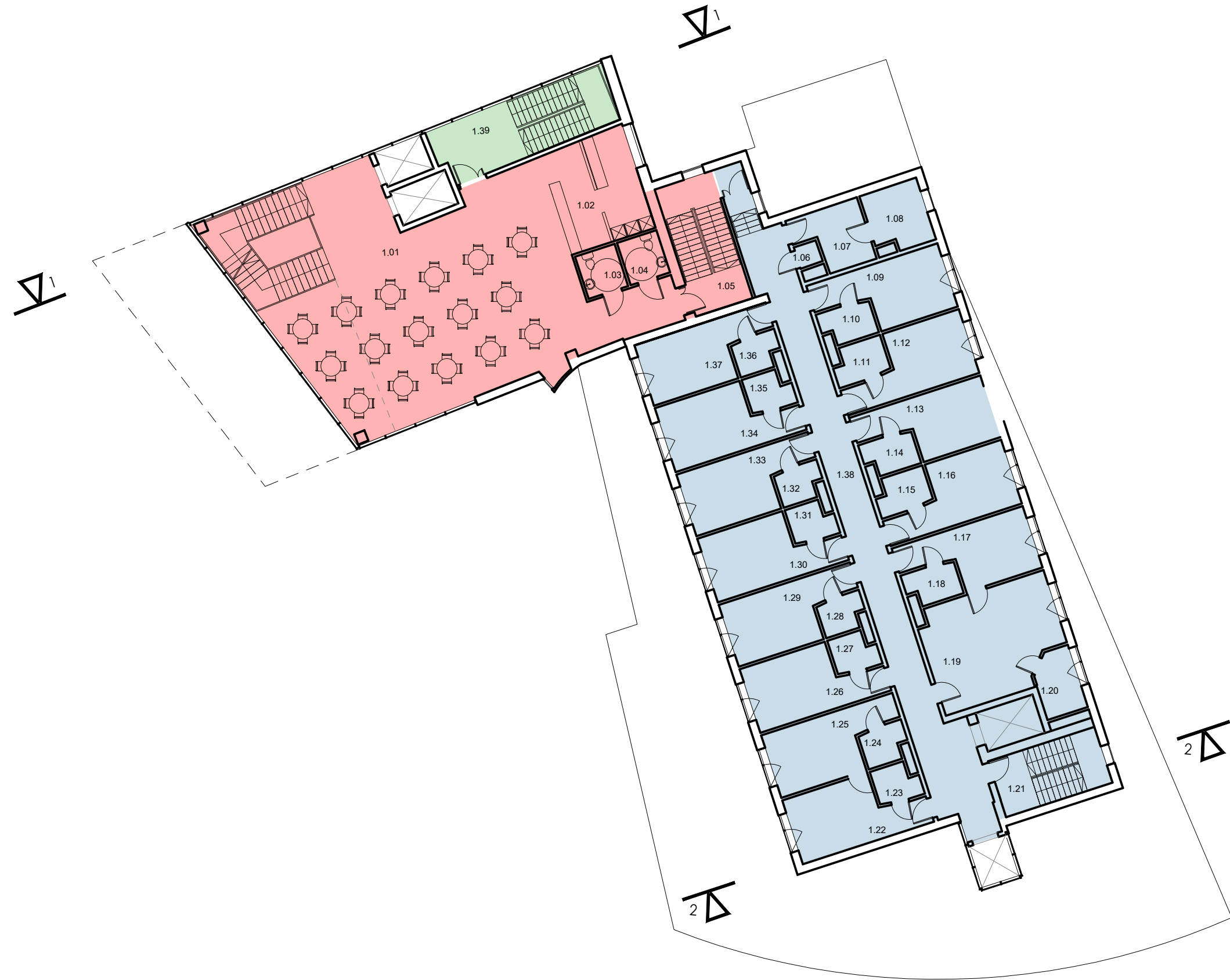

Pirmas aukštas			Antras aukštas		
Nr.	Patalpa	Plotas, kv.m.	Nr.	Patalpa	Plotas, kv.m.
Biurų korpusas		162.72	Biurų korpusas		141.86
1.01	Restoranas	132,88	2.01	Restoranas	112,02
1.02	Baras	17,76	2.02	Baras	17,76
1.03	WC (ŽN)	3,81	2.03	WC (ŽN)	3,81
1.04	WC (ŽN)	3,81	2.04	WC (ŽN)	3,81
1.05	Laiptinė	4,46	2.05	Laiptinė	4,46
Viešbučio korpusas		342.51	Viešbučio korpusas		342.51
1.06	Techninė	1,07	2.06	Techninė	1,07
1.07	Pagalbinė	7,92	2.07	Pagalbinė	7,92
1.08	Pagalbinė	7,45	2.08	Pagalbinė	7,45
1.09	Kambarys	14,48	2.09	Kambarys	14,48
1.10	WC	3,61	2.10	WC	3,61
1.11	WC	3,61	2.11	WC	3,61
1.12	Kambarys	14,48	2.12	Kambarys	14,48
1.13	Kambarys	14,48	2.13	Kambarys	14,48
1.14	WC	3,61	2.14	WC	3,61
1.15	WC	3,61	2.15	WC	3,61
1.16	Kambarys	14,48	2.16	Kambarys	14,48
1.17	Kambarys	14,48	2.17	Kambarys	14,48
1.18	WC	3,61	2.18	WC	3,61
1.19	Kambarys	28,0	2.19	Kambarys	28,0
1.20	WC	5,35	2.20	WC	5,35
1.21	Laiptinė	4,38	2.21	Laiptinė	4,38
1.22	Kambarys	14,48	2.22	Kambarys	14,48
1.23	WC	3,61	2.23	WC	3,61
1.24	WC	3,61	2.24	WC	3,61
1.25	Kambarys	14,48	2.25	Kambarys	14,48
1.26	Kambarys	14,48	2.26	Kambarys	14,48
1.27	WC	3,61	2.27	WC	3,61
1.28	WC	3,61	2.28	WC	3,61
1.29	Kambarys	14,48	2.29	Kambarys	14,48
1.30	Kambarys	14,48	2.30	Kambarys	14,48
1.31	WC	3,61	2.31	WC	3,61
1.32	WC	3,61	2.32	WC	3,61
1.33	Kambarys	14,48	2.33	Kambarys	14,48
1.34	Kambarys	14,48	2.34	Kambarys	14,48
1.35	WC	3,61	2.35	WC	3,61
1.36	WC	3,61	2.36	WC	3,61
1.37	Kambarys	14,31	2.37	Kambarys	14,31
1.38	Koridorius	53,34	2.38	Koridorius	53,34
Gyvenamasis korpusas		10,48	Gyvenamasis korpusas		10,48
1.39	Laiptinė	10,48	2.39	Laiptinė	10,48
VISO PIRMAME AUKŠTE:		515.71	VISO ANTRAME AUKŠTE:		494.85

VISO PASTATE: 8327,29 KV.M.

		UAB „DVI ARCHITEKTĖS“ <small>(m.k. 304460077) Gedimino pr. 28, Vilnius</small>			Objektas: Viešbučio renkontravimo į viešbučio (7.1) su administracinėmis, gyvenamosiomis, sporto, maitinimo patalpomis pastatą (ypatingasis statinys), kitos paskirties (techninių patalpų) pastato (neypatingasis statinys) statybos projektas	
Atest. Nr.	Pareigos	Vardas, pavardė	Paraišas	Data	Adresas	
A 2001	SPV	A.Paulauskienė		2019	Minijos g. 119, Klaipėda	
A 2001	Arch.	A.Paulauskienė		2019		
	Arch.	I.Miliuk		2019		
					Bėžinio pavadinimas	Mastelis
					Pirmo/antro aukšto planas	1:200
Stadija	Užsakovas/statytojas	Bėžinio tymas			Lapas	Łapų
PP	UAB "Baltijos parkai"	AV-19-02/K-PP- BR-005			1	1

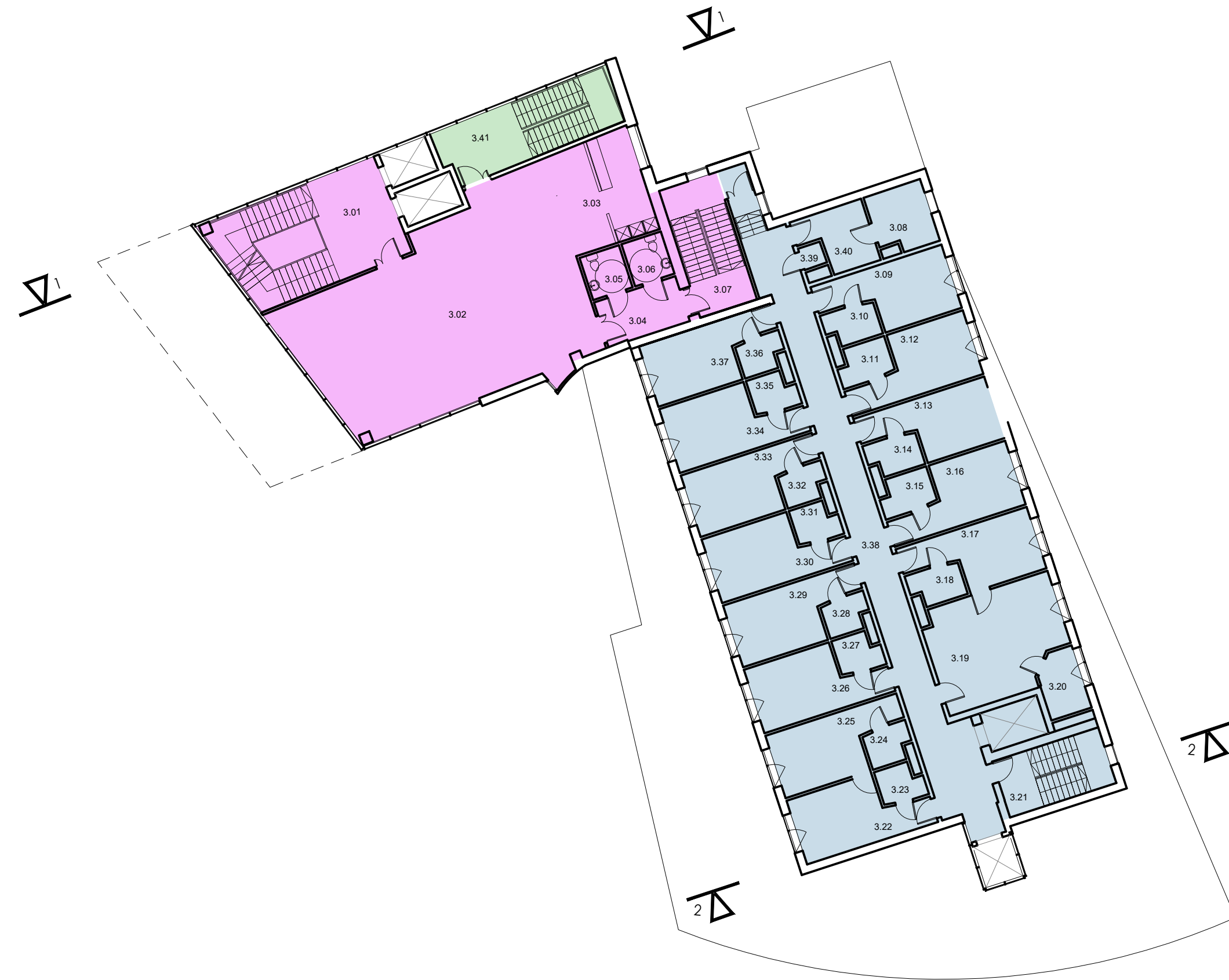

Trečias aukštas			Ketvirtas aukštas		
Nr.	Patalpa	Plotas, kv.m.	Nr.	Patalpa	Plotas, kv.m.
Biurų korpusas		161.49	Biurų korpusas		161.49
3.01	Holas	16,33	4.01	Holas	16,33
3.02	Konferencijų salė	106,86	4.02	Konferencijų salė	106,86
3.03	Pagalbinė pat.	17,88	4.03	Pagalbinė pat.	17,88
3.04	Tambūras	8,37	4.04	Tambūras	8,37
3.05	WC (ŽN)	3,81	4.05	WC (ŽN)	3,81
3.06	WC (ŽN)	3,81	4.06	WC (ŽN)	3,81
3.07	Laiptinė	4,43	4.07	Laiptinė	4,43
Viešbučio korpusas		342.51	Viešbučio korpusas		342.51
3.08	Pagalbinė	7,45	4.08	Pagalbinė	7,45
3.09	Kambarys	14,48	4.09	Kambarys	14,48
3.10	WC	3,61	4.10	WC	3,61
3.11	WC	3,61	4.11	WC	3,61
3.12	Kambarys	14,48	4.12	Kambarys	14,48
3.13	Kambarys	14,48	4.13	Kambarys	14,48
3.14	WC	3,61	4.14	WC	3,61
3.15	WC	3,61	4.15	WC	3,61
3.16	Kambarys	14,48	4.16	Kambarys	14,48
3.17	Kambarys	14,48	4.17	Kambarys	14,48
3.18	WC	3,61	4.18	WC	3,61
3.19	Kambarys	28,0	4.19	Kambarys	28,0
3.20	WC	5,35	4.20	WC	5,35
3.21	Laiptinė	4,38	4.21	Laiptinė	4,38
3.22	Kambarys	14,48	4.22	Kambarys	14,48
3.23	WC	3,61	4.23	WC	3,61
3.24	WC	3,61	4.24	WC	3,61
3.25	Kambarys	14,48	4.25	Kambarys	14,48
3.26	Kambarys	14,48	4.26	Kambarys	14,48
3.27	WC	3,61	4.27	WC	3,61
3.28	WC	3,61	4.28	WC	3,61
3.29	Kambarys	14,48	4.29	Kambarys	14,48
3.30	Kambarys	14,48	4.30	Kambarys	14,48
3.31	WC	3,61	4.31	WC	3,61
3.32	WC	3,61	4.32	WC	3,61
3.33	Kambarys	14,48	4.33	Kambarys	14,48
3.34	Kambarys	14,48	4.34	Kambarys	14,48
3.35	WC	3,61	4.35	WC	3,61
3.36	WC	3,61	4.36	WC	3,61
3.37	Kambarys	14,31	4.37	Kambarys	14,31
3.38	Koridorius	53,34	4.38	Koridorius	53,34
3.39	Techninė	1,07	4.39	Techninė	1,07
3.40	Pagalbinė	7,92	4.40	Pagalbinė	7,92
Gyvenamasis korpusas		10,48	Gyvenamasis korpusas		10,48
3.41	Laiptinė	10,48	4.41	Laiptinė	10,48
VISO TREČIAME AUKŠTE:		514.48	VISO KETVIRTAME AUKŠTE:		514.48

VISO PASTATE: 8327,29 KV.M.

		UAB „DVI ARCHITEKTĖS“ <small>(m.k. 304460077) Gedimino pr. 28, Vilnius</small>			Objektas: Viešbučio renkontravimo į viešbučio (7.1) su administracinėmis, gyvenamosiomis, sporto, maitinimo patalpomis pastatą (ypatingasis statinys), kitos paskirties (techninių patalpų) pastato (neypatingasis statinys) statybos projektas	
Atest. Nr.	Pareigos	Vardas, pavardė	Paraišas	Data	Adresas	
A 2001	SPV	A.Paulauskienė		2019	Minijos g. 119, Klaipėda	
A 2001	Arch.	A.Paulauskienė		2019		
	Arch.	I.Miliuk		2019	Bėžinio pavadinimas	
					Trečio/ketvirto aukšto planas	
					Mastelis	
					1:200	
Stadija	Užsakovas/stahtrojas			Bėžinio tyms		Lapas
PP	UAB "Baltijos parkai"			AV-19-02/K-PP- BR-006		1 / 1

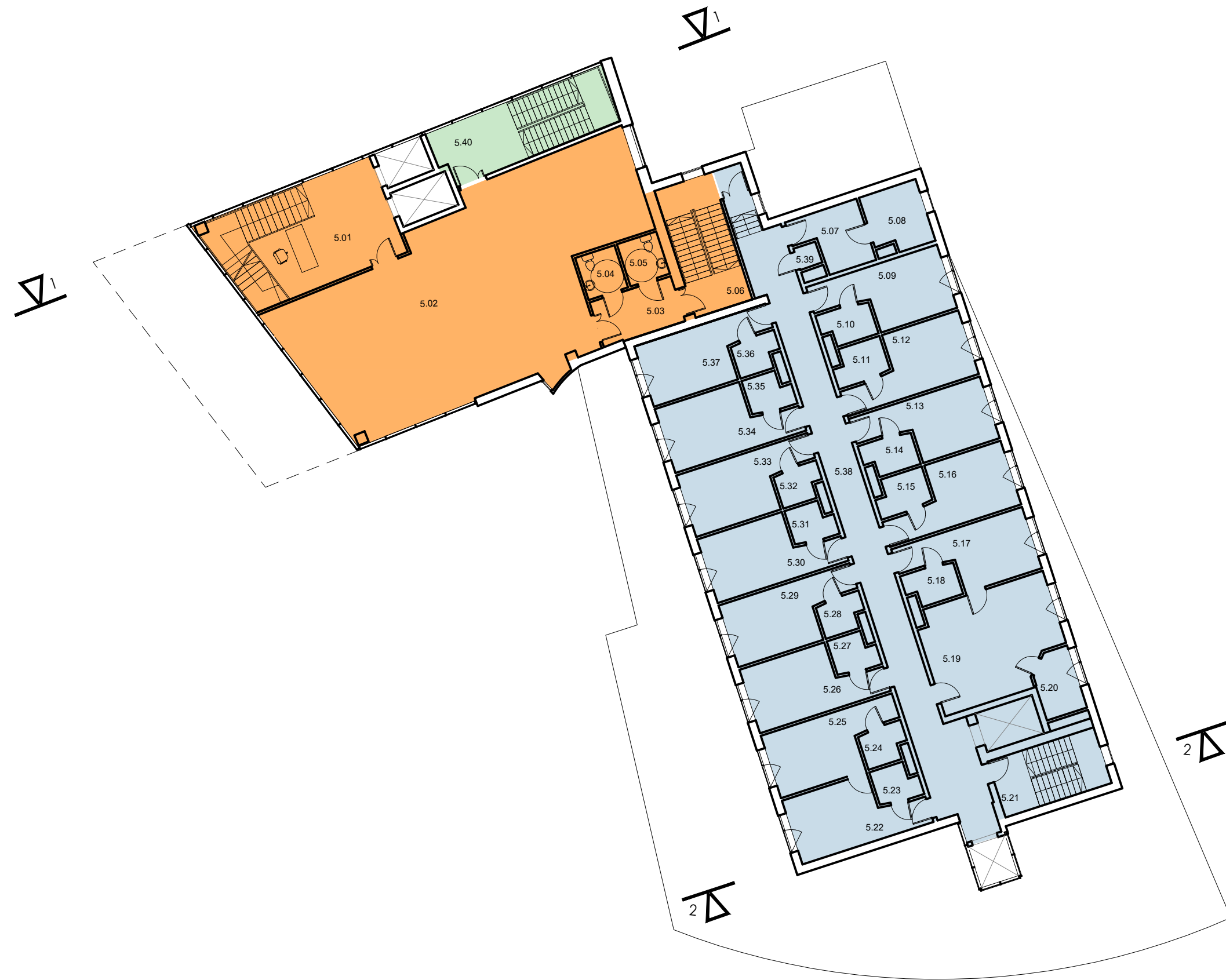

Penktas aukštas		
Nr.	Patalpa	Plotas, kv.m.
Biurų korpusas		
5.01	Holas	16,33
5.02	Športo salė	106,86
5.03	Tambūras	8,37
5.04	WC (ŽN)	3,81
5.05	WC (ŽN)	3,81
5.06	Laiptinė	4,43
Viešbučio korpusas		342,51
5.07	Pagalbinė	7,92
5.08	Pagalbinė	7,45
5.09	Kambarys	14,48
5.10	WC	3,61
5.11	WC	3,61
5.12	Kambarys	14,48
5.13	Kambarys	14,48
5.14	WC	3,61
5.15	WC	3,61
5.16	Kambarys	14,48
5.17	Kambarys	14,48
5.18	WC	3,61
5.19	Kambarys	28,0
5.20	WC	5,35
5.21	Laiptinė	4,38
5.22	Kambarys	14,48
5.23	WC	3,61
5.24	WC	3,61
5.25	Kambarys	14,48
5.26	Kambarys	14,48
5.27	WC	3,61
5.28	WC	3,61
5.29	Kambarys	14,48
5.30	Kambarys	14,48
5.31	WC	3,61
5.32	WC	3,61
5.33	Kambarys	14,48
5.34	Kambarys	14,48
5.35	WC	3,61
5.36	WC	3,61
5.37	Kambarys	14,31
5.38	Koridorius	53,34
5.39	Techninė	1,07
Gyvenamasis korpusas		10,48
5.40	Laiptinė	10,48
VISO PENKTAME AUKŠTE:		496,60

VISO PASTATE: 8327,29 KV.M.

		UAB „DVI ARCHITEKTĖS“ <small>Jm.k. 304460077 Gedimino pr. 28, Vilnius</small>		Objektas Viešbučio renkontravimo į viešbučio (7.1) su administracinėmis, gyvenamosiomis, sporto, maitinimo patalpomis pastatą (ypatingasis statinys), kitos paskirties (techninių patalpų) pastato (neypatingasis statinys) statybos projektas	
Atest. Nr.	Pareigos	Vardas, pavardė	Paraišas	Data	Adresas
A 2001	SPV	A.Paulauskienė		2019	Minijos g. 119, Klaipėda
A 2001	Arch.	A.Paulauskienė		2019	
	Arch.	I.Miliuk		2019	
					Brežinio pavadinimas
					Penkto aukšto planas
					Mastelis
					1:200
Stadija	Užsakovas/statytojas	Bėžinio tyms		Lapas	Lapų
PP	UAB "Baltijos parkai"	AV-19-02/K-PP- BR-007		1	1

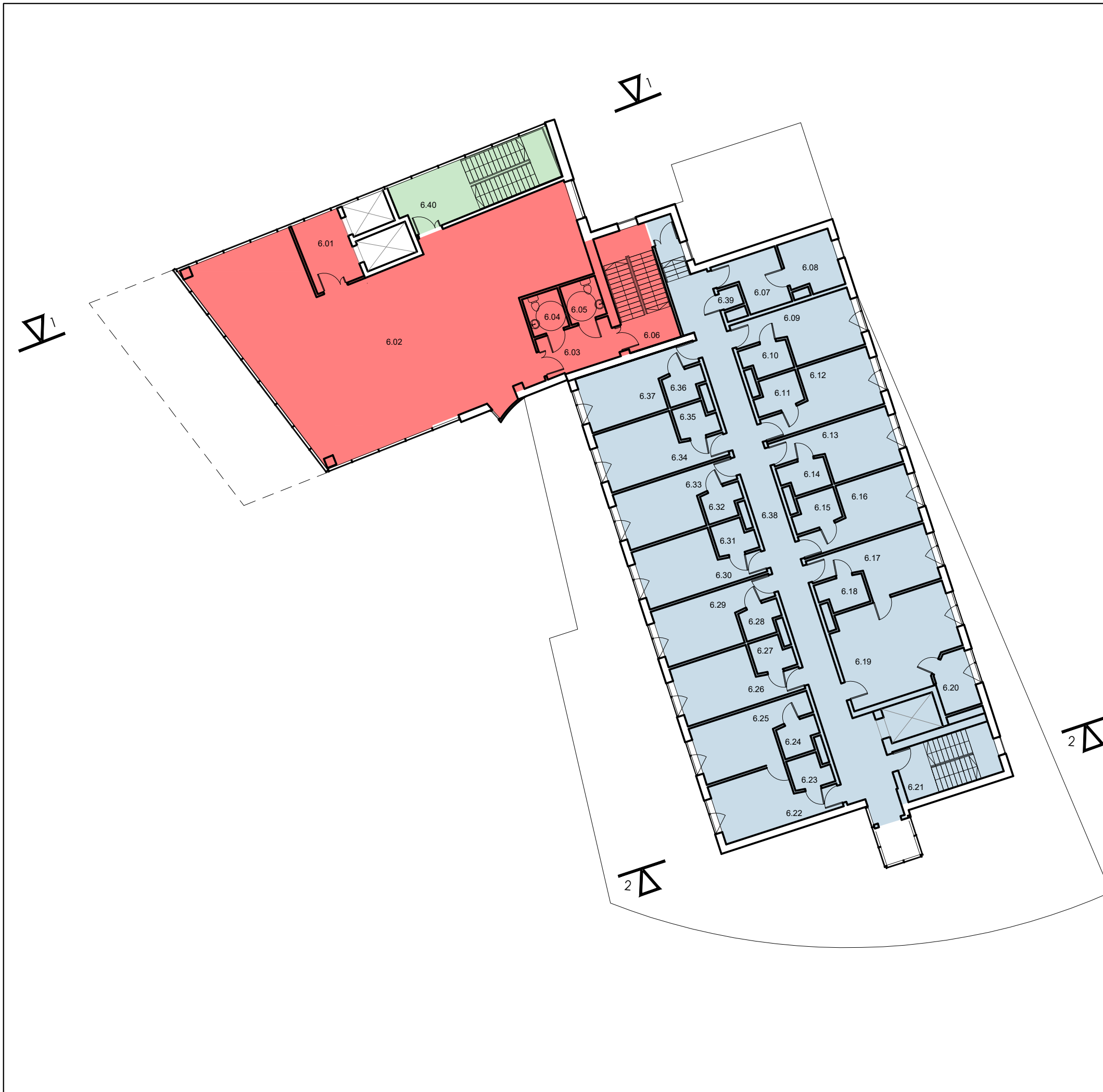

Šeštas aukštas			Septintas aukštas			Aštuntas aukštas			Devintas aukštas		
Nr.	Patalpa	Plotas, kv.m.	Nr.	Patalpa	Plotas, kv.m.	Nr.	Patalpa	Plotas, kv.m.	Nr.	Patalpa	Plotas, kv.m.
Biurų korpusas 184.72			Biurų korpusas 197.05			Biurų korpusas 209.38			Biurų korpusas 221.71		
6.01	Holas	9,34	7.01	Holas	9,34	8.01	Holas	9,34	9.01	Holas	9,34
6.02	Biūras	154,96	7.02	Biūras	167,29	8.02	Biūras	179,62	9.02	Biūras	191,95
6.03	Tambūras	8,37	7.03	Tambūras	8,37	8.03	Tambūras	8,37	9.03	Tambūras	8,37
6.04	WC (ŽN)	3,81	7.04	WC (ŽN)	3,81	8.04	WC (ŽN)	3,81	9.04	WC (ŽN)	3,81
6.05	WC (ŽN)	3,81	7.05	WC (ŽN)	3,81	8.05	WC (ŽN)	3,81	9.05	WC (ŽN)	3,81
6.06	Laiptinė	4,43	7.06	Laiptinė	4,43	8.06	Laiptinė	4,43	9.06	Laiptinė	4,43
Viešbučio korpusas 342.51			Viešbučio korpusas 342.51			Viešbučio korpusas 342.51			Viešbučio korpusas 342.51		
6.07	Pagalbinė	7,92	7.07	Pagalbinė	7,92	8.07	Pagalbinė	7,92	9.07	Pagalbinė	7,92
6.08	Pagalbinė	7,45	7.08	Pagalbinė	7,45	8.08	Pagalbinė	7,45	9.08	Pagalbinė	7,45
6.09	Kambarys	14,48	7.09	Kambarys	14,48	8.09	Kambarys	14,48	9.09	Kambarys	14,48
6.10	WC	3,61	7.10	WC	3,61	8.10	WC	3,61	9.10	WC	3,61
6.11	WC	3,61	7.11	WC	3,61	8.11	WC	3,61	9.11	WC	3,61
6.12	Kambarys	14,48	7.12	Kambarys	14,48	8.12	Kambarys	14,48	9.12	Kambarys	14,48
6.13	Kambarys	14,48	7.13	Kambarys	14,48	8.13	Kambarys	14,48	9.13	Kambarys	14,48
6.14	WC	3,61	7.14	WC	3,61	8.14	WC	3,61	9.14	WC	3,61
6.15	WC	3,61	7.15	WC	3,61	8.15	WC	3,61	9.15	WC	3,61
6.16	Kambarys	14,48	7.16	Kambarys	14,48	8.16	Kambarys	14,48	9.16	Kambarys	14,48
6.17	Kambarys	14,48	7.17	Kambarys	14,48	8.17	Kambarys	14,48	9.17	Kambarys	14,48
6.18	WC	3,61	7.18	WC	3,61	8.18	WC	3,61	9.18	WC	3,61
6.19	Kambarys	28,0	7.19	Kambarys	28,0	8.19	Kambarys	28,0	9.19	Kambarys	28,0
6.20	WC	5,35	7.20	WC	5,35	8.20	WC	5,35	9.20	WC	5,35
6.21	Laiptinė	4,38	7.21	Laiptinė	4,38	8.21	Laiptinė	4,38	9.21	Laiptinė	4,38
6.22	Kambarys	14,48	7.22	Kambarys	14,48	8.22	Kambarys	14,48	9.22	Kambarys	14,48
6.23	WC	3,61	7.23	WC	3,61	8.23	WC	3,61	9.23	WC	3,61
6.24	WC	3,61	7.24	WC	3,61	8.24	WC	3,61	9.24	WC	3,61
6.25	Kambarys	14,48	7.25	Kambarys	14,48	8.25	Kambarys	14,48	9.25	Kambarys	14,48
6.26	Kambarys	14,48	7.26	Kambarys	14,48	8.26	Kambarys	14,48	9.26	Kambarys	14,48
6.27	WC	3,61	7.27	WC	3,61	8.27	WC	3,61	9.27	WC	3,61
6.28	WC	3,61	7.28	WC	3,61	8.28	WC	3,61	9.28	WC	3,61
6.29	Kambarys	14,48	7.29	Kambarys	14,48	8.29	Kambarys	14,48	9.29	Kambarys	14,48
6.30	Kambarys	14,48	7.30	Kambarys	14,48	8.30	Kambarys	14,48	9.30	Kambarys	14,48
6.31	WC	3,61	7.31	WC	3,61	8.31	WC	3,61	9.31	WC	3,61
6.32	WC	3,61	7.32	WC	3,61	8.32	WC	3,61	9.32	WC	3,61
6.33	Kambarys	14,48	7.33	Kambarys	14,48	8.33	Kambarys	14,48	9.33	Kambarys	14,48
6.34	Kambarys	14,48	7.34	Kambarys	14,48	8.34	Kambarys	14,48	9.34	Kambarys	14,48
6.35	WC	3,61	7.35	WC	3,61	8.35	WC	3,61	9.35	WC	3,61
6.36	WC	3,61	7.36	WC	3,61	8.36	WC	3,61	9.36	WC	3,61
6.37	Kambarys	14,31	7.37	Kambarys	14,31	8.37	Kambarys	14,31	9.37	Kambarys	14,31
6.38	Koridorius	53,34	7.38	Koridorius	53,34	8.38	Koridorius	53,34	9.38	Koridorius	53,34
6.39	Techninė	1,07	7.39	Techninė	1,07	8.39	Techninė	1,07	9.39	Techninė	1,07
Gyvenamasis korpusas 10,48			Gyvenamasis korpusas 10,48			Gyvenamasis korpusas 10,48			Gyvenamasis korpusas 10,48		
6.40	Laiptinė	10,48	7.40	Laiptinė	10,48	8.40	Laiptinė	10,48	9.40	Laiptinė	10,48
VISO ŠEŠTAME AUKŠTE:		537.71	VISO SEPTINTAME AUKŠTE:		550.04	VISO AŠTUNTAME AUKŠTE:		562.37	VISO DEVINTAME AUKŠTE:		574.70

VISO PASTATE: 8327,29 KV.M.

		UAB „DVI ARCHITEKTĖS“ <small>(m.k. 304460077) Gedimino pr. 28, Vilnius</small>			Objektas: Viešbučio renkontravimo į viešbučio (7.1) su administracinėmis, gyvenamosiomis, sporto, maitinimo patalpomis pastatą (ypatingasis statinys), kitos paskirties (techninių patalpų) pastato (neypatingasis statinys) statybos projektas	
Atest. Nr.	Pareigos	Vardas, pavardė	Paraišas	Data	Adresas	
A 2001	SPV	A.Paulauskienė		2019	Minijos g. 119, Klaipėda	
A 2001	Arch.	A.Paulauskienė		2019		
	Arch.	I.Miliuk		2019		
					Brežinio pavadinimas	Mastelis
					Šešto-devinto aukšto planas	1:200
Stadija	Užsakovas/statytojas	Brežinio tymas			Lapas	Łapų
PP	UAB "Baltijos parkai"	AV-19-02/K-PP- BR-008			1	1



Dešimtas aukštas		
Nr.	Patalpa	Plotas, kv.m.
Biurų korpusas		228,39
10.01	Holas	9,34
10.02	Biuras	198,63
10.03	Tambūras	8,37
10.04	WC (ŽN)	3,81
10.05	WC (ŽN)	3,81
10.06	Laiptinė	4,43
Viešbučio korpusas		349,48
10.07	Pagalbinė	7,92
10.08	Pagalbinė	7,45
10.09	WC	7,16
10.10	Kambarys	30,22
10.11	WC	7,16
10.12	Kambarys	30,22
10.13	WC	6,96
10.14	Kambarys	10,73
10.15	Kambarys	28,0
10.16	Virtuvė	5,35
10.17	Laiptinė	4,38
10.18	Kambarys	30,22
10.19	WC	7,16
10.20	Kambarys	30,22
10.21	WC	7,16
10.22	Kambarys	30,22
10.23	WC	7,16
10.24	Kambarys	30,22
10.25	WC	7,16
10.26	Koridorius	53,34
10.27	Techninė	1,07
Gyvenamasis korpusas		10,48
10.28	Laiptinė	10,48
VISO DEŠIMTAME AUKŠTE:		588,35

VISO PASTATE: 8327,29 KV.M.

		UAB „DVI ARCHITEKTĖS“ <small>Jm.k. 304460077 Gedimino pr. 28, Vilnius</small>			Objektas Viešbučio renkontravimo į viešbučio (7.1) su administracinėmis, gyvenamosiomis, sporto, maitinimo patalpomis pastatą (ypatingasis statinys), kitos paskirties (techninių patalpų) pastato (neypatingasis statinys) statybos projektas	
Atest. Nr.	Pareigos	Vardas, pavardė	Paraišas	Data	Adresas	
A 2001	SPV	A.Paulauskienė		2019	Minijos g. 119, Klaipėda	
A 2001	Arch.	A.Paulauskienė		2019		
	Arch.	I.Miliuk		2019		
					Brežinio pavadinimas	Mastelis
					Dešimto aukšto planas	1:200
Stadija	Užsakovas/statytojas	Brežinio tymuo			Lapas	Lapy
PP	UAB "Baltijos parkai"	AV-19-02/K-PP- BR-009			1	1

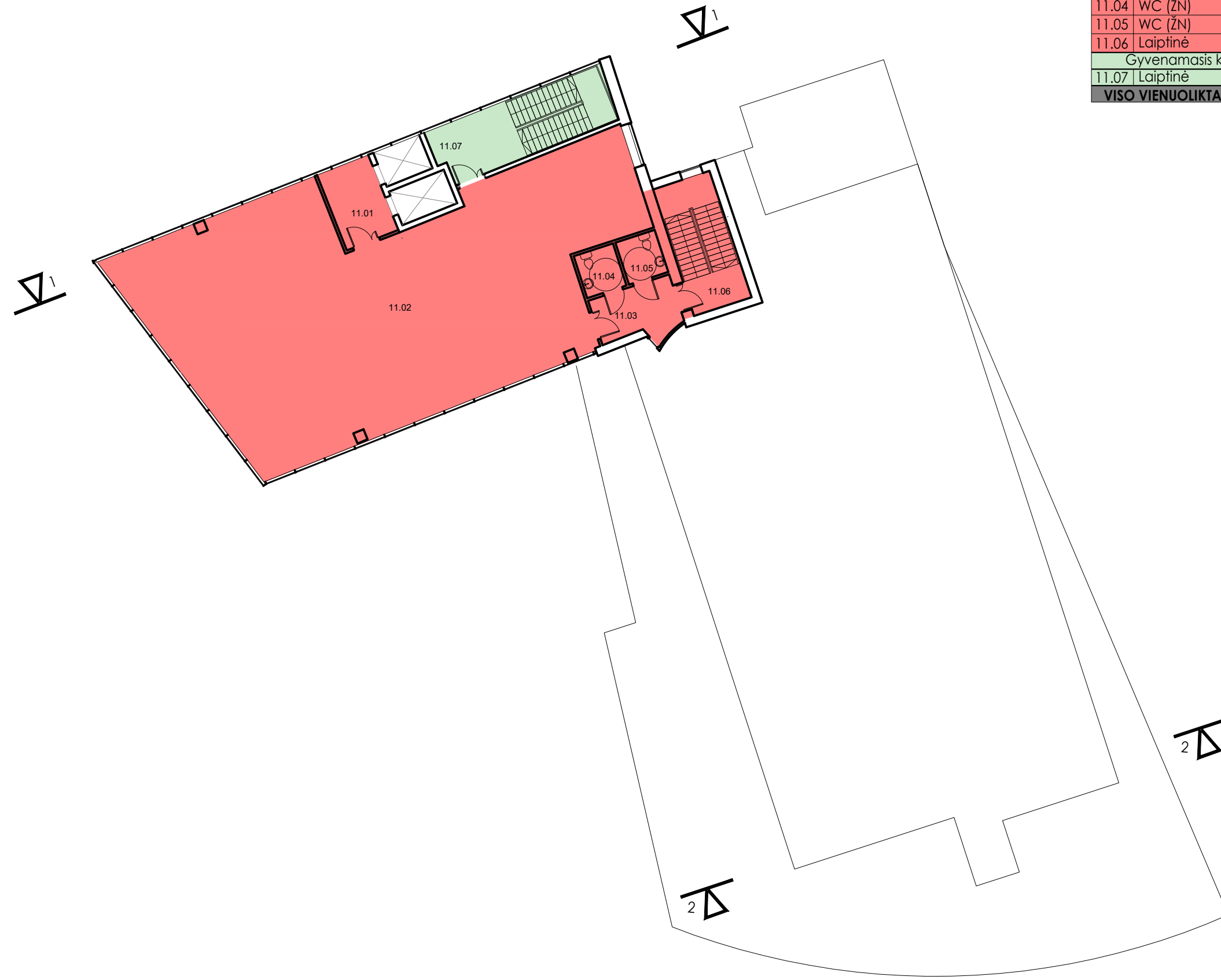

Vienioliktas aukštas			Dvyliktas aukštas			Tryliktas aukštas			Keturioliktas aukštas		
Nr.	Patalpa	Plotas, kv.m.	Nr.	Patalpa	Plotas, kv.m.	Nr.	Patalpa	Plotas, kv.m.	Nr.	Patalpa	Plotas, kv.m.
	Biurų korpusas	240.51		Biurų korpusas	240.51		Biurų korpusas	240.51		Biurų korpusas	240.51
11.01	Holas	9,34	12.01	Holas	9,34	13.01	Holas	9,34	14.01	Holas	9,34
11.02	Biuras	210,75	12.02	Biuras	210,75	13.02	Biuras	210,75	14.02	Biuras	210,75
11.03	Tambūras	8,37	12.03	Tambūras	8,37	13.03	Tambūras	8,37	14.03	Tambūras	8,37
11.04	WC (ŽN)	3,81	12.04	WC (ŽN)	3,81	13.04	WC (ŽN)	3,81	14.04	WC (ŽN)	3,81
11.05	WC (ŽN)	3,81	12.05	WC (ŽN)	3,81	13.05	WC (ŽN)	3,81	14.05	WC (ŽN)	3,81
11.06	Laiptinė	4,43	12.06	Laiptinė	4,43	13.06	Laiptinė	4,43	14.06	Laiptinė	4,43
	Gyvenamasis korpusas	10,48		Gyvenamasis korpusas	10,48		Gyvenamasis korpusas	10,48		Gyvenamasis korpusas	10,48
11.07	Laiptinė	10,48	12.07	Laiptinė	10,48	13.07	Laiptinė	10,48	14.07	Laiptinė	10,48
VISO VIENUOLIKTAME AUKŠTE:		250.99	VISO DVYLIKTAME AUKŠTE:		250.99	TRYLIKTAME AUKŠTE:		250.99	VISO KETURIOLIKTAME AUKŠTE:		250.99

VISO PASTATE: 8327,29 KV.M.

		UAB „DVI ARCHITEKTĖS“ <small>Įm. k. 304460077 Gedimino pr. 28, Vilnius</small>			Objektas Viešbučio renkontravimo į viešbučio (7.1) su administracinėmis, gyvenamosiomis, sporto, maitinimo patalpomis pastatą (ypatingasis statinys), kitos paskirties (techninių patalpų) pastato (neypatingasis statinys) statybos projektas	
Atest. Nr.	Pareigos	Vardas, pavardė	Paraišas	Data	Adresas	
A 2001	SPV	A.Paulauskienė		2019	Minijos g. 119, Klaipėda	
A 2001	Arch.	A.Paulauskienė		2019		
	Arch.	I.Miliuk		2019		
					Bėžinio pavadinimas	
					Vieniolikto-keturiolikto aukšto planas	
					Mastelis	
					1:200	
Stadija	Užsakovas/statytojas			Bėžinio tyrimo		
PP	UAB "Baltijos parkai"			AV-19-02/K-PP- BR-010		
					Lapas	Lapų
					1	1

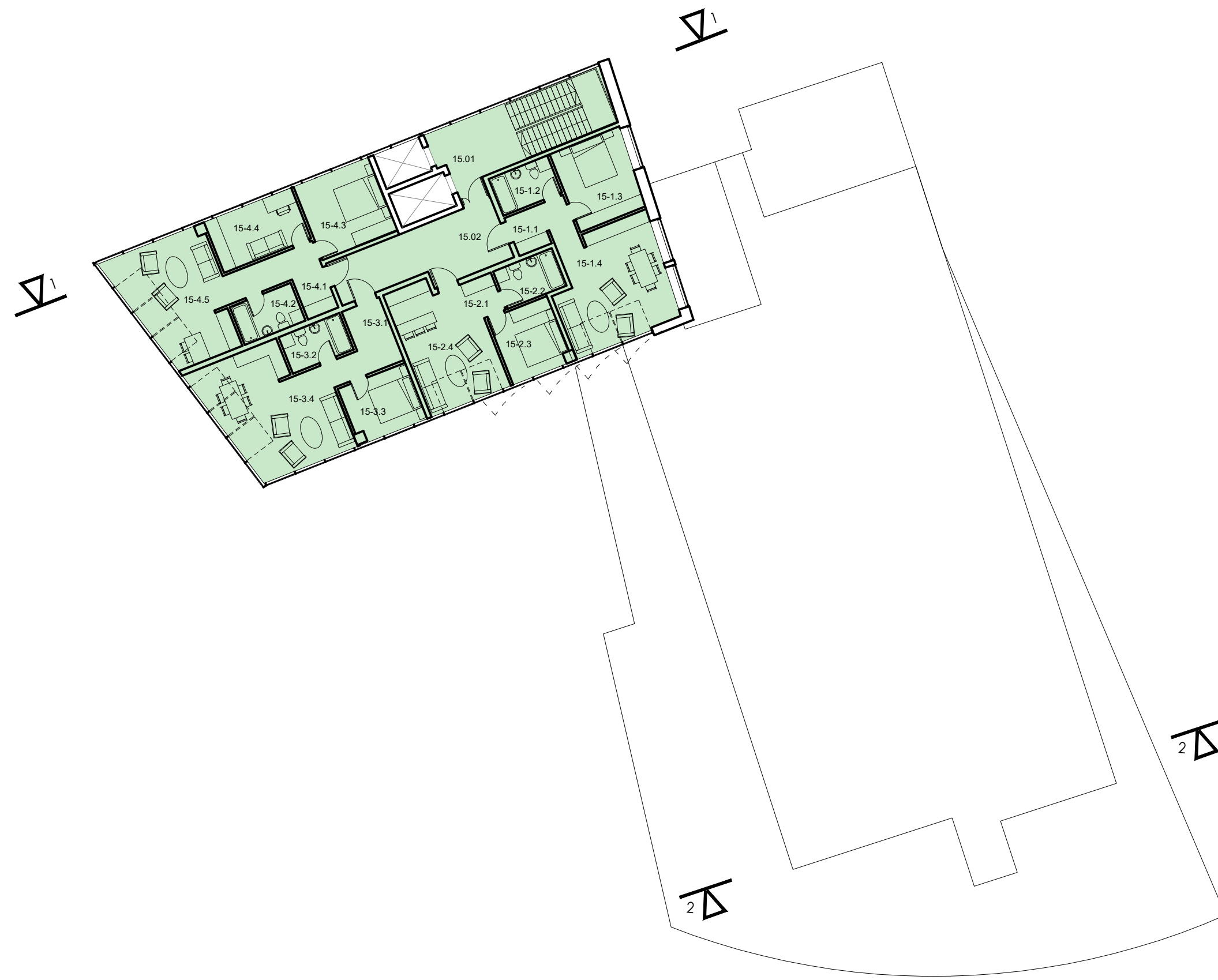

Penkioliktas aukštas			Šešioliktas aukštas		
Nr.	Patalpa	Plotas, kv.m.	Nr.	Patalpa	Plotas, kv.m.
Gyvenamasis korpusas		233,48	Gyvenamasis korpusas		233,48
15.01	Laiptinė	20,23	16.01	Laiptinė	20,23
15.02	Holas	11,62	16.02	Holas	11,62
Butas Nr. 15.1		49,09	Butas Nr. 16.1		49,09
15-1.1	Holas	6,21	16-1.1	Holas	6,21
15-1.2	WC	5,28	16-1.2	WC	5,28
15-1.3	Kambarys	12,73	16-1.3	Kambarys	12,73
15-1.4	Svetainė su virtuve	24,87	16-1.4	Svetainė su virtuve	24,87
Butas Nr. 15.2		38,56	Butas Nr. 16.2		38,56
15-2.1	Holas	5,21	16-2.1	Holas	5,21
15-2.2	WC	5,33	16-2.2	WC	5,33
15-2.3	Kambarys	9,27	16-2.3	Kambarys	9,27
15-2.4	Svetainė su virtuve	18,75	16-2.4	Svetainė su virtuve	18,75
Butas Nr. 15.3		51,28	Butas Nr. 16.3		51,28
15-3.1	Holas	7,56	16-3.1	Holas	7,56
15-3.2	WC	5,4	16-3.2	WC	5,4
15-3.3	Kambarys	8,95	16-3.3	Kambarys	8,95
15-3.4	Svetainė su virtuve	29,37	16-3.4	Svetainė su virtuve	29,37
Butas Nr. 15.4		62,70	Butas Nr. 16.4		62,70
15-4.1	Holas	8,56	16-4.1	Holas	8,56
15-4.2	WC	5,58	16-4.2	WC	5,58
15-4.3	Kambarys	13,32	16-4.3	Kambarys	13,32
15-4.4	Kambarys	10,71	16-4.4	Kambarys	10,71
15-4.5	Svetainė su virtuve	24,53	16-4.5	Svetainė su virtuve	24,53
VISO PENKIOLIKTAME AUKŠTE:		233,48	VISO ŠEŠIOLIKTAME AUKŠTE:		233,48

VISO PASTATE: 8327,29 KV.M.

		UAB „DVI ARCHITEKTĖS“ <small>Įm. k. 304460077 Gedimino pr. 28, Vilnius</small>			Objektas Viešbučio renkontravimo į viešbučio (7.1) su administracinėmis, gyvenamosiomis, sporto, maitinimo patalpomis pastatą (ypatingasis statinys), kitos paskirties (techninių patalpų) pastato (neypatingasis statinys) statybos projektas	
Atest. Nr.	Pareigos	Vardas, pavardė	Paraišas	Data	Adresas	
A 2001	SPV	A.Paulauskienė		2019	Minijos g. 119, Klaipėda	
A 2001	Arch.	A.Paulauskienė		2019		
		Arch.	I.Miliuk		2019	
Brėžinio pavadinimas						Mastelis
Penkiolikto-šešiolikto aukšto planas						1:200
Stadija	Užsakovas/statytojas	Brėžinio tyrimo			Lapas	Lapų
PP	UAB "Baltijos parkai"	AV-19-02/K-PP- BR-011			1	1

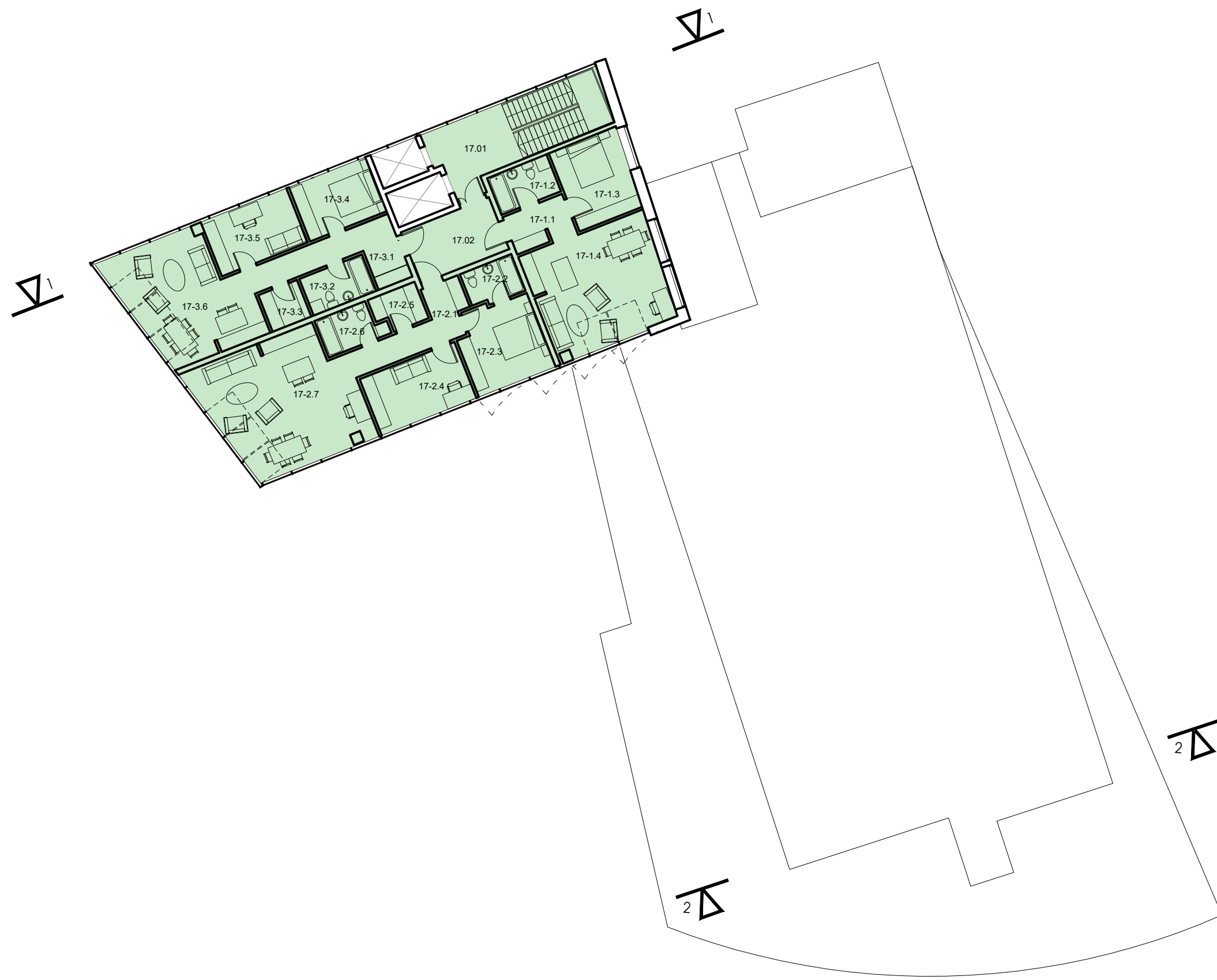

Septynioliktas aukštas			Aštuonioliktas aukštas		
Nr.	Patalpa	Plotas, kv.m.	Nr.	Patalpa	Plotas, kv.m.
	Gyvenamasis korpusas	243,03		Gyvenamasis korpusas	243,03
17.01	Laiptinė	20,23	18.01	Laiptinė	20,23
17.02	Holas	11,62	18.02	Holas	11,62
	Butas Nr. 17.1	53,95		Butas Nr. 18.1	53,95
17-1.1	Holas	5,46	18-1.1	Holas	5,46
17-1.2	WC	5,31	18-1.2	WC	5,31
17-1.3	Kambarys	12,34	18-1.3	Kambarys	12,34
17-1.4	Svetainė su virtuve	30,84	18-1.4	Svetainė su virtuve	30,84
	Butas Nr. 17.2	86,69		Butas Nr. 18.2	86,69
17-2.1	Holas	9,24	18-2.1	Holas	9,24
17-2.2	WC	4,37	18-2.2	WC	4,37
17-2.3	Kambarys	13,49	18-2.3	Kambarys	13,49
17-2.4	Kambarys	12,92	18-2.4	Kambarys	12,92
17-2.5	Sandėliukas	3,73	18-2.5	Sandėliukas	3,73
17-2.6	WC	4,86	18-2.6	WC	4,86
17-2.7	Svetainė su virtuve	38,08	18-2.7	Svetainė su virtuve	38,08
	Butas Nr. 17.3	70,54		Butas Nr. 18.3	70,54
17-3.1	Holas	11,42	18-3.1	Holas	11,42
17-3.2	WC	5,54	18-3.2	WC	5,54
17-3.3	Sandėliukas	3,42	18-3.3	Sandėliukas	3,42
17-3.4	Kambarys	10,07	18-3.4	Kambarys	10,07
17-3.5	Kambarys	11,27	18-3.5	Kambarys	11,27
17-3.6	Svetainė su virtuve	28,82	18-3.6	Svetainė su virtuve	28,82
VISO SEPTYNIOLIKTAME AUKŠTE:		243.03	VISO AŠTUONIOLIKTAME AUKŠTE:		243.03

VISO PASTATE: 8327,29 KV.M.

		UAB „DVI ARCHITEKTĖS“ <small>Įm. k. 304460077 Gedimino pr. 28, Vilnius</small>			Objektas Viešbučio renkontravimo į viešbučio (7.1) su administracinėmis, gyvenamosiomis, sporto, maitinimo patalpomis pastatą (ypatingasis statinys), kitos paskirties (techninių patalpų) pastato (neypatingasis statinys) statybos projektas	
Atest. Nr.	Pareigos	Vardas, pavardė	Paraišas	Data	Adresas	
A 2001	SPV	A. Paulauskienė		2019	Minijos g. 119, Klaipėda	
A 2001	Arch.	A. Paulauskienė		2019		
		Arch.	I. Miliuk		2019	
					Bėžinio pavadinimas	
					Septyniolikto-aštuoniolikto aukšto planas	
					Mastelis	
					1:200	
Stadija	Užsakovas/statytojas	Bėžinio tyrimo			Lapas	Lapų
PP	UAB "Baltijos parkai"	AV-19-02/K-PP- BR-012			1	1

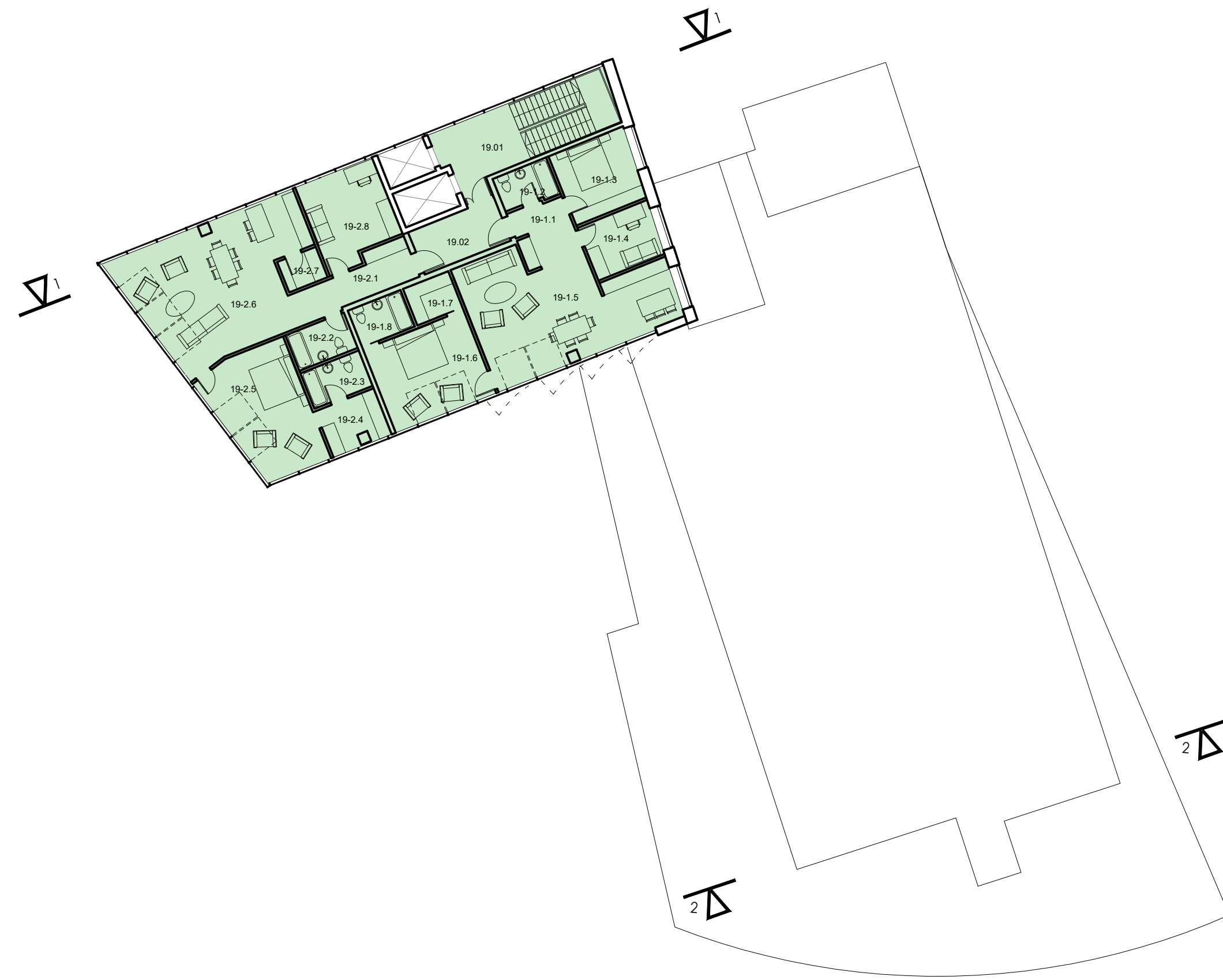

Devynioliktas aukštas

Nr.	Patalpa	Plotas, kv.m.
Gyvenamasis korpusas		245,02
19.01	Laiptinė	20,23
19.02	Holas	8,83
Butas Nr. 19.1		103,14
19-1.1	Holas	7,52
19-1.2	WC	4,43
19-1.3	Kambarys	12,20
19-1.4	Kambarys	8,70
19-1.5	Svetainė su virtuve	41,35
19-1.6	Kambarys	20,24
19-1.7	Drabužinė	4,02
19-1.8	WC	4,68
Butas Nr. 19.2		112,82
19-2.1	Holas	9,83
19-2.2	WC	5,02
19-2.3	WC	5,02
19-2.4	Drabužinė	6,23
19-2.5	Kambarys	23,30
19-2.6	Svetainė su virtuve	45,32
19-2.7	Sandėliukas	2,85
19-2.8	Kambarys	15,25
VISO DEVYNIOLIKTAME AUKŠTE:		245,02

VISO PASTATE: 8327,29 KV.M.

		UAB „DVI ARCHITEKTĖS“ <small>Jm.k. 304460077 Gedimino pr. 28, Vilnius</small>			Objektas Viešbučio renkontravimo į viešbučio (7.1) su administracinėmis, gyvenamosiomis, sporto, maitinimo patalpomis pastatą (ypatingasis statinys), kitos paskirties (techninių patalpų) pastato (neypatingasis statinys) statybos projektas	
Atest. Nr.	Pareigos	Vardas, pavardė	Paraišas	Data	Adresas	
A 2001	SPV	A.Paulauskienė		2019	Minijos g. 119, Klaipėda	
A 2001	Arch.	A.Paulauskienė		2019		
		Arch.	I.Miliuk		2019	
					Bėžinio pavadinimas	
					Devyniolikto aukšto planas	
					Mastelis	
					1:200	
Stadija	Užsakovas/statytojas			Bėžinio tyrimo		Lapas
PP	UAB "Baltijos parkai"			AV-19-02/K-PP- BR-013		1 / 1

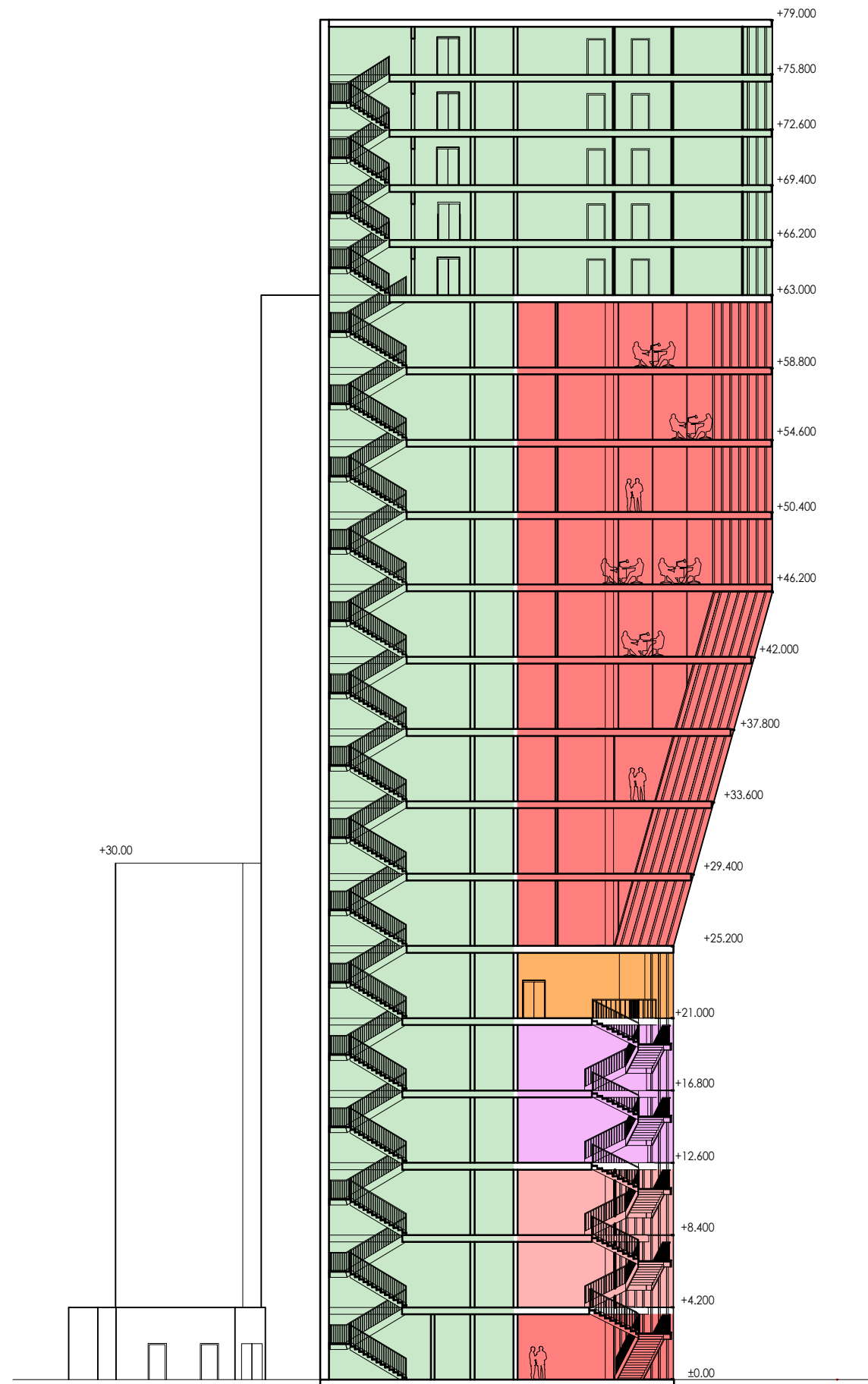

Pjūvis 1-1

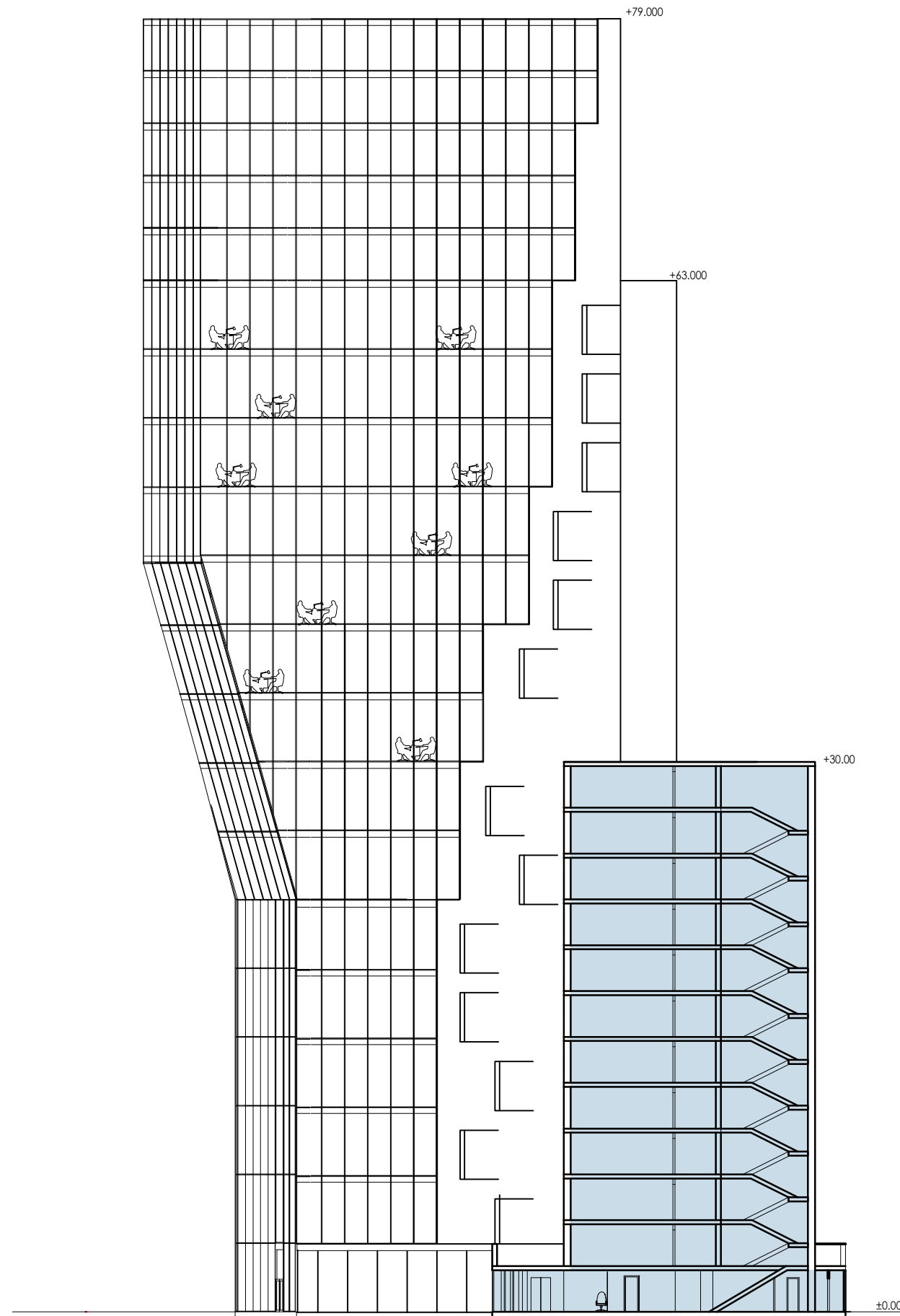

Pjūvis 2-2

		UAB „DVI ARCHITEKTĖS“ <small>Jm.k. 304460077 Gedimino pr. 28, Vilnius</small>		Objektas Viešbučio renkontravimo į viešbučio (7.1) su administracinėmis, gyvenamosiomis, sporto, maitinimo patalpomis pastatą (ypatingasis statinys), kitos paskirties (techninių patalpų) pastato (neypatingasis statinys) statybos projektas	
Atest. Nr. A 2001	Pareigos SPV	Vardas, pavardė A.Paulauskienė	Paraišas 	Data 2019	Adresas Minijos g. 119, Klaipėda
A 2001	Arch.	A.Paulauskienė		2019	
	Arch.	I.Miliuk		2019	
Brėžinio pavadinimas Pjūviai					Mastelis 1:150
Stadija PP	Užsakovas/statytojas UAB "Baltijos parkai"		Brėžinio šlymuo AV-19-02/K-PP- BR-014		Lapas 1
					Lapų 1