

UAB „INEKSTRA“, j. k.: 300091113
Šeimyniškių g. 9-1, Vilnius
Tel.: +370 6 56 70549
WWW.INEKSTRA.LT
lina@inekstra.lt

Projekto pavadinimas: **Administracinės paskirties pastatas (7.2) ir viešbučių paskirties pastatas (svečių namas)(7.1) p Katiliškių g. 33, Vilnius.**

Statybos projektas

Projekto dalis: **Projektiniai pasiūlymai**

Adresas: Katiliškių g. 33, Vilnius

Kadastro Nr. 0101/0159:718

Statytojas: UAB „Wide Wings“

Statybos rūšis: Naujo statinio statyba

Statinių kategorija: Neypatingieji

Projekto stadija: Projektiniai pasiūlymai

Projekto Nr.: 2018-287-PP

Projektuotojas: UAB „Inekstra“

UAB „Inekstra“: direktorė L. Deikuvienė



Projekto vadovė A I 615: L. Deikuvienė



Statytojas: UAB „Wide Wings“

Godkom
Tvirtinu 

Proj.

Forma patvirtinta
Vilniaus miesto savivaldybės
administracijos direktoriaus
2017 m. lapkričio 28 d.
įsakymu Nr. 30-3071



VILNIAUS MIESTO SAVIVALDYBĖS ADMINISTRACIJA

PRITARIU

Savivaldybės vyriausiasis architektas
(Miesto plėtros departamento direktorius)

(parašas)

2019 m. 05 21 d.

Reg. Nr. PPU 144/19

PROJEKTINIŲ PASIŪLYMŲ RENGIMO UŽDUOTIS

2019 m. 04-19

Vilnius

1. Projektinių pasiūlymų paskirtis išreikšti ir pristatyti visuomenei pastato architektūrinę idėją

2. Informacija apie sumanytą projektuoti statinį (pildo statytojas):

2.1.	statinio pavadinimas	Administracinės ir viešbučių paskirties pastatai
2.2.	statybos adresas	Katiliškių g. 33, Vilnius
2.3.	statybos rūšis	Nauja statyba
2.4.	statinio kategorija	Neypatingi statiniai
2.5.	pagrindinė statinio naudojimo paskirtis	Administracinės, viešbučių paskirties
2.6.	statinio bendras, naudingas, pagrindinis plotai	600m ² ir 180m ²
2.7.	sklypo plotas	32657 m ²
2.8.	kita informacija (paveldo, saugomos teritorijos)	Nėra

3. Pagrindiniai teritorijų planavimo dokumentų reglamentai ir konteksto charakteristikos (pildo statytojas):

		Projektinių pasiūlymų	Bendrasis planas	Specialieji planai	Detalusis planas /senamiesčio apsaugos reglamentai	Aplinkoje vyraujantys
3.1.	žemės naudojimas	Komercinės paskirties	Komercinės paskirties			
3.2.	užstatymo tipas	laisvas				
3.3.	užstatymo tankumas	25%	40%			
3.4.	užstatymo intensyvumas	0,3	0,4			
3.5.	aukštis (m) nuo statinių statybos zonos esamo žemės paviršiaus	12 m	12 m			
3.6.	maksimali absoliutinė altitudė (m)	177,7				
3.7.	aukštų skaičius (nuo iki)	3				
3.8.	automobilių stovėjimo vietų	40				

	skaičius				
3.9.	priklausomų želdynų plotas	70%			
3.10.	esamų medžių taksacija	Esami medžiai išsaugomi			

4. Pagrindiniai statinio paskirties rodikliai (pildo statytojas):

4.1.	gamybos, kitos planuojamos ūkinės veiklos apimtis	
4.2.	paslaugų apimtis	
4.3.	butų skaičius	
4.4.	viėtų skaičius	
4.5.	lovų skaičius	
4.6.	bendras ir aptarnaujamų žmonių skaičius	Planuojama – 35 darbuotojai
4.7.	kiti rodikliai	

5. Kiti reikalavimai (pildo MPD specialistai):

5.1.	architektūrinės išraiškos priemonės	ATKINKAČIOS KONTEKSTO,
5.2.	reikalavimai sklypo sutvarkymui ir apželdinimui	GRĄŽINAMA FORMA
5.3.	su projekto įgyvendinimu susijusi būtina viešosios infrastruktūros plėtra	- Vilniaus miesto savivaldybės administracijos Miesto plėtros departamento
5.4.	reikalavimai viešų erdvių įrengimui	- Detaliojo planavimo ir architektūros skyriaus Rytines teritorijos poskyrio specialistas
5.5.	reikalavimai susisiekimo tinklo plėtrai	- RAŠOLŲ KULTŪRINIS PAVILYNAS
5.6.	kiti teritorijų planavimo dokumentuose nustatyti reikalavimai (bendruosiuose, specialiuosiuose, detaliuosiuose planuose)	Benius Bučelis 2019-05-21
5.7.	kiti konteksto sąlygojami reikalavimai	NEPAPRĖSTI TRENKŲ ABU. KAPRESŲ IR SEMES KRAUODIMO SĄLYGŲ

6. Projektinių pasiūlymų sudėtis (pildo statytojas):

6.1.	Preliminarus sklypo planas
6.2.	Priestato planai, fasadai
6.3.	

7. Statytojo pateikiami dokumentai ir duomenys (pildo statytojas):

7.1.	žemės sklypo ir pastatų nuosavybės dokumentai (išrašai iš RC)
7.2.	žemės sklypo planas ir pastatų kadastriniai matavimai
7.3.	Įgaliojimas, žemės pirkimo sutartis

8. Projektinių pasiūlymų vaizdinė informacija (vizualizacijos, maketų nuotraukos) (pildo statytojas):

8.1.	
8.2.	
8.3.	

9. Kiti duomenys (projektinių pasiūlymų rengimo terminai, statytojui pateikiamų projektinių pasiūlymų kopijos ir kita) (pildo statytojas)

Statytojas (užsakovas) UAB WIDE WINGS

(fizinis arba juridinis asmuo)



(parašas)

Projektinių pasiūlymų rengėjas UAB INEKSTRA PV Lina Deikuvienė

(projektavimo organizacija, projekto vadovas)

(parašas)

AIŠKINAMASIS RAŠTAS

1. Bendrieji duomenys

PROJEKTAS: Administracinės ir viešbučių paskirties pastatai Katiliškių g. 33, Vilnius. Statybos projektas.

STATYBOS VIETA: Katiliškių g. 33, Vilnius, skl. kad. Nr. 0101/0159:718.

STATYTOJAS (UŽSAKOVAS): UAB „Wide Wings“.

STATYBOS RŪŠIS: Naujo statinio statyba.

STATINIŲ KATEGORIJA: neypatingieji statiniai.

STATINIŲ PAGRINDINĖ NAUDOJIMO PASKIRTIS: Administracinės (7.2) ir viešbučių (svečių namas) (7.1) paskirties pastatai.

1.1. Statinio geografinė vieta

Projektuojami pastatai Katiliškių g. 33, Vilniuje (1 pav.). Sklypas yra Naujininkų mikrorajone, Pupinės k., į saugomų teritorijų ribas nepatenka. Sklypas patenka į Aerodromo apsaugos zoną.

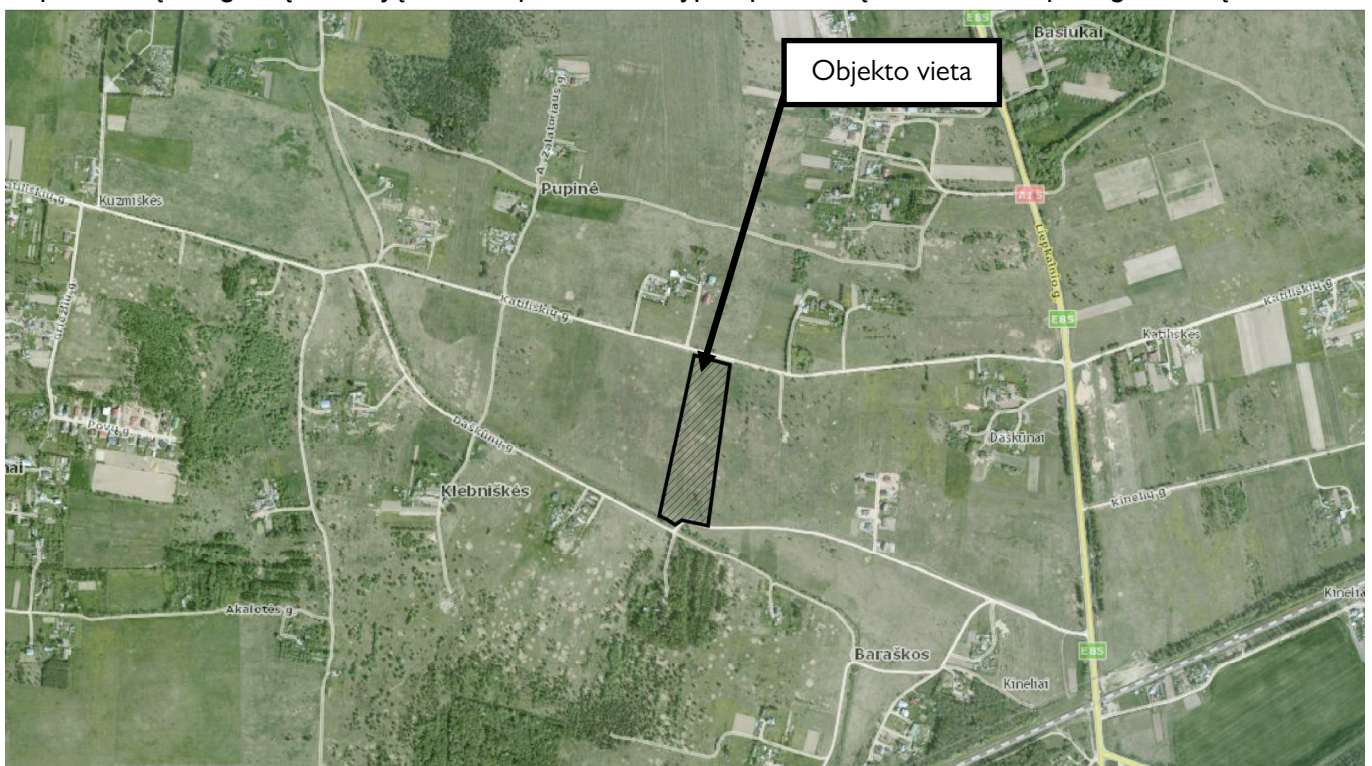

1 pav. Situacijos schema

1.2. Statinio funkcinė paskirtis

Sklypo teritorijoje etapais planuojama pastatyti įvairios paskirties pastatų kompleksą, Dalyje teritorijos išsidėstytą administracinę teritoriją, kur būtų vykdoma užsakovo UAB Wide wings administracinė veikla, filmų kūrimo erdvės. Kitoje dalyje sklypo planuojama statyti kultūros pastatų šios įmonės darbuotojų ir lankytojų edukacinei veiklai. Numatoma parko zona su mini lauko muziejumi, atvira ekspozicija, taip pat planuojama numatyti vietas rekreacijai, todėl palnuojamas viešbučių paskirties pastatas - svečių namas.

Pirmu etapu sklype projektuojami du pastatai. Projektuojamas vienas administracinės paskirties pastatas priskiriamas negyvenamosios paskirties pastatams (7.2) – neypatingas statinys. Suprojektuoto

Kval. dok. Nr.					Projektas: Administracinės ir viešbučių paskirties pastatai Katiliškių g. 33, Vilnius. Statybos projektas PROJEKTINIAI PASIŪLYMAI		
A 1615	PV / PDV	L. Deikuvienė		2018 08	Pavadinimas: ARCHITEKTŪROS DALIS. AIŠKINAMASIS RAŠTAS		Laida 0
LT	Statytojas: UAB „Wide Wings“				Žymuo: 2018-287-PP-AR		Lapas 1 Lapų 3



pastato bendras plotas – 491,95<2000 m², projektuojamame pastate vienu metu bus ne daugiau kaip 100 žmonių (20 darbuotojų), laikančiosios konstrukcijos tarp atramų (angos) ne ilgesnės kaip 12 m.

Antras projektuojamas pastatas priskiriamas viešbučių paskirties, negyvenamosios paskirties pastatams – neypatingas statinys (suprojektuoto pastato bendras plotas – 148,11 m²<2000 m², projektuojamame pastate vienu metu bus ne daugiau kaip 10 žmonių. Numerių skaičius 1. Šiame pastate, pagal įmonės darbo specifikos poreikius, bus laikinai apgyvendinami svečiai iš užsienio.

Pastatą laikančiosios konstrukcijos tarp atramų (angos) ne ilgesnės kaip 12 m.

1.3. Statinio ryšys su gretimu užstatymu, kultūros paveldo vertybe

Sklype ir greta jo esamų pastatų nėra. Sklypas į saugomų teritorijų ribas nepatenka.

Kadangi sklypas didelis poilsio pastatui aptarnauti projektuojamas atskiras papildomas įvažiavimas iš pietų pusės.

Įvažiavimai į teritoriją projektuojami du – vienas iš šiaurinėje pusėje esančios Katiliškių g., kitas – iš pietinėje pusėje esančios Daškūnų gatvės.

Projektuojami statiniai

Sklype projektuojamas administracinis pastatas kupolo formos, administracinės patalpos išsidėsčiusios per du aukštus. Svečių namas stačiakampio formos pastatas: poilsio kambariai pirmame aukšte, mansardos aukšte numatyta bendra poilsio erdvė. Pastatai pagal savo paskirtį atliks skirtingas funkcijas, todėl jie projektuojami skirtingose sklypo pusėse.

Kupolo formos administracinio pastato pagrindinis įėjimas numatytas iš pietryčių pusės, darbo kabinetų, zonų langai atsukti į rytų, vakarų ir šiaurės puses. Atsarginis įėjimas numatomas iš rytų pusės..

Viešbučio paskirties pastas stačiakampės formos, su šlaitiniu stogu. Įėjimas numatomas iš vakarų pusės.

1.4. Fasadų apdaila ir spalvos

Architektūriniai pastato sprendiniai projektuojami kompleksiskai sprendžiant fasadų kompoziciją. Siekiama, kad architektūra atspindėtų savo sukūrimo laikmetį – pastatai projektuojami šiuolaikiškos architektūros. Pagal paskirtį pastatai atliks skirtingą funkciją, todėl jų architektūrinė išraiška skirtinga.

Administracinio pastato fasadų apdailai naudojamos skaidraus ir dažytas stiklas. Fasado dangų spalviniai sprendimai estetiški, atitinka bendrą rajono architektūrą ir pastato paskirtį. Fasado apdaila atitinka ne mažiau kaip B-s3, d0 degumo klasę.

Cokolinė dalis – tinkuojama silikoniniu drėgmei atspariu cokolio tinku, spalva – pilka.

Fasado apdaila įrengiama pagal gamintojo techninius reikalavimus, naudojant gamintojo bendruosius reikalavimus atitinkančias medžiagas.

Įrengiama išorinė lietaus surinkimo ir nuvedimo sistema.

2. Pastato (patalpų) funkcinio ryšio ir zonavimo sprendiniai

Administracinės ir viešbučių paskirties pastatai projektuojamai pagal užsakovo pateiktą užduotį ir remiantis teisės aktais reglamentuojančiais visuomeninių pastatų projektavimą.

Pastatai suprojektuoti taip, kad atitiktų tokiems pastatams keliamus higienos normų reikalavimus, t.y. įrengtos visos būtinos inžinerinės sistemos, kurios užtikrina tinkamą patalpų mikroklimatą, norminę patalpų apšvietą bei kitus paslaugoms teikti būtinus sprendinius.

2.1. Sienos

Kupolo formos pastato sienoms ir stogui naudojamos sieninės daugiasluoksnės plokštės su purškiamos eko vatos užpildu.

Viešbučių paskirties pastatas iš medžio skydų su šiaudų užpildu.

2.2. Stogas

Kupolinio pastato stogas daugiasluoksnės plokštės su purškiamos eko vatos užpildu, stogo paviršius iš ventiliuojamo fasado dangos.

Viešbučio pastato stogas medinių konstrukcijų, užpildytas akmens vata, stogo danga skarda arba čerpės.

Pastato atitvarų elementų (sienų, pertvarų, stogo, atitvarų, kurios ribojasi su gruntu) šilumos perdavimo koeficientai, pastato (patalpos) šilumos nuostolių suma, energinio naudingumo klasė



Statiniai suprojektuoti taip, kad jį naudojant būtų kuo mažesnės energijos sąnaudos patalpų šildymui ir vėdinimui. Pastato atitvaros suprojektuotos taip, kad šilumos laidumo koeficientų reikšmės būtų nedidesnės už normines atitvarų šilumos laidumo koeficientų (U_n) reikšmes nurodytas STR 2.05.01: 2005 „Pastatų atitvarų šiluminė technika“.

Skaičiavimais nustatyta pastatų projekto energinio naudingumo klasė – A+.
Energijos sąnaudų skaičiavimo rezultatai pateikiami prieduose.

3. Projektinių sprendinių atitiktis privalomiesiems projekto rengimo dokumentams, esminiems statinių ir statinio architektūros, aplinkos, visuomenės sveikatos saugos, trečiųjų asmenų interesų apsaugos reikalavimams

Projektiniai sprendiniai atitinka:

- Privalomuosius projekto rengimo dokumentus;
- Esminius statinių ir statinio architektūros, aplinkos, visuomenės sveikatos saugos;
- trečiųjų asmenų interesų apsaugos reikalavimus;
- projektinių pasiūlymų rengimo užduotį;
- prisijungimo prie susisiekimo komunikacijų sąlygas;
- galiojančius teisės aktus.

4. Statinių techniniai ir paskirties rodikliai

BENDRIEJI STATINIŲ RODIKLIAI

Pavadinimas	Mato vienetas	Kiekis	Pastabos
1. SKLYPAS			
1.1. Sklypo plotas	m ²	32657	
1.2. Sklypo užstatymo intensyvumas	%	2	
1.3. Sklypo užstatymo tankumas	%	1,4	
1.4. Apželdintas sklypo plotas	%	92	
2. PASTATAI			
2.1. ADMINISTRACINIS PASTATAS			
2.1.1. Pastato paskirties rodikliai	m ²	491,95	
2.1.2. Pastato bendrasis plotas.*	m ²	491,95	
2.1.3. Pastato naudingas plotas.*	m ²	491,95	
2.1.4. Pastato tūris.*	m ³	1084	
2.1.5. Aukštų skaičius.*	vnt.	2	
2.1.6. Pastato aukštis.*	m	10,38	
2.1.7. Energetinio naudingumo klasė	-	A+	
2.1.8. Pastato (patalpų) akustinio komforto sąlygų klasė	-	C	
2.1.9. Statinio atsparumo ugniai laipsnis	-	II	
2.2. VIEŠBUČIO PASKIRTIES PASTATAS (SVEČIŲ NAMAI)			
2.2.1. Pastato paskirties rodikliai	numeriai	1	
2.2.2. Pastato bendrasis plotas*	m ²	148,11	
2.2.3. Pastato naudingasis plotas*	m ²	148,11	
2.2.4. Pastato tūris*	m ³	802	
2.2.5. Aukštų skaičius*	vnt.	1	su mansarda
2.2.6. Pastato aukštis	m	7,43	
2.2.7. Energetinio naudingumo klasė	-	A+	
2.2.8. Pastato (patalpų) akustinio komforto sąlygų klasė	-	C	
2.2.9. Statinio atsparumo ugniai laipsnis	-	III	

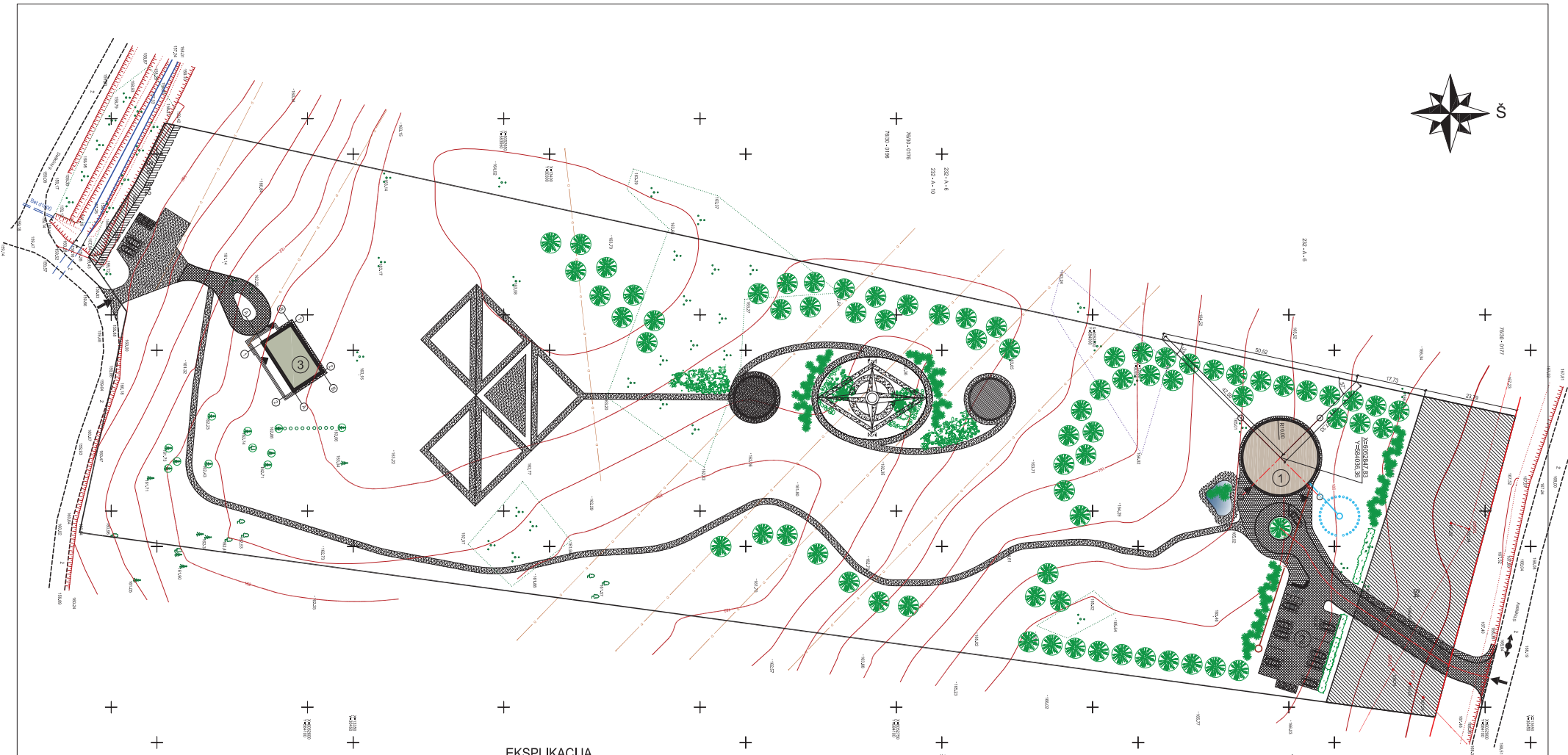

PV, PDV. L. Deikuvienė
(atestato Nr. A 1615)

2019-05



EKSPLIKACIJA

- 1 - Projektuojamas administracinis pastatas;
- 2 - Projektuojama automobilių stovėjimo aikštelė;
- 3 - Projektuojamas viešbučio paskirties pastatas (svečių namas);

 <small>WWW.INEKSTRAL.T TEL: +37068970640</small>				Projektas: Administracinės (7.2) paskirties ir viešbučio (7.1) paskirties pastatai. Katiliškių g. 33, Vilnius. Statybos projektas PROJEKTINIAI PASIŪLYMAI	
Kval. dok. Nr. A 1615	Pareigos PV/PDV	Vardas, Pavardė L. Deikuvienė	Parašas 	Pavadinimas: Sklypo planas M 1:1000	Laida 0
LT	Stalytojas: UAB "Wide Wings"	Žymuo: 2018-287-PP-SP	Lapas	Lapų	

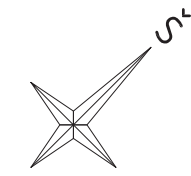
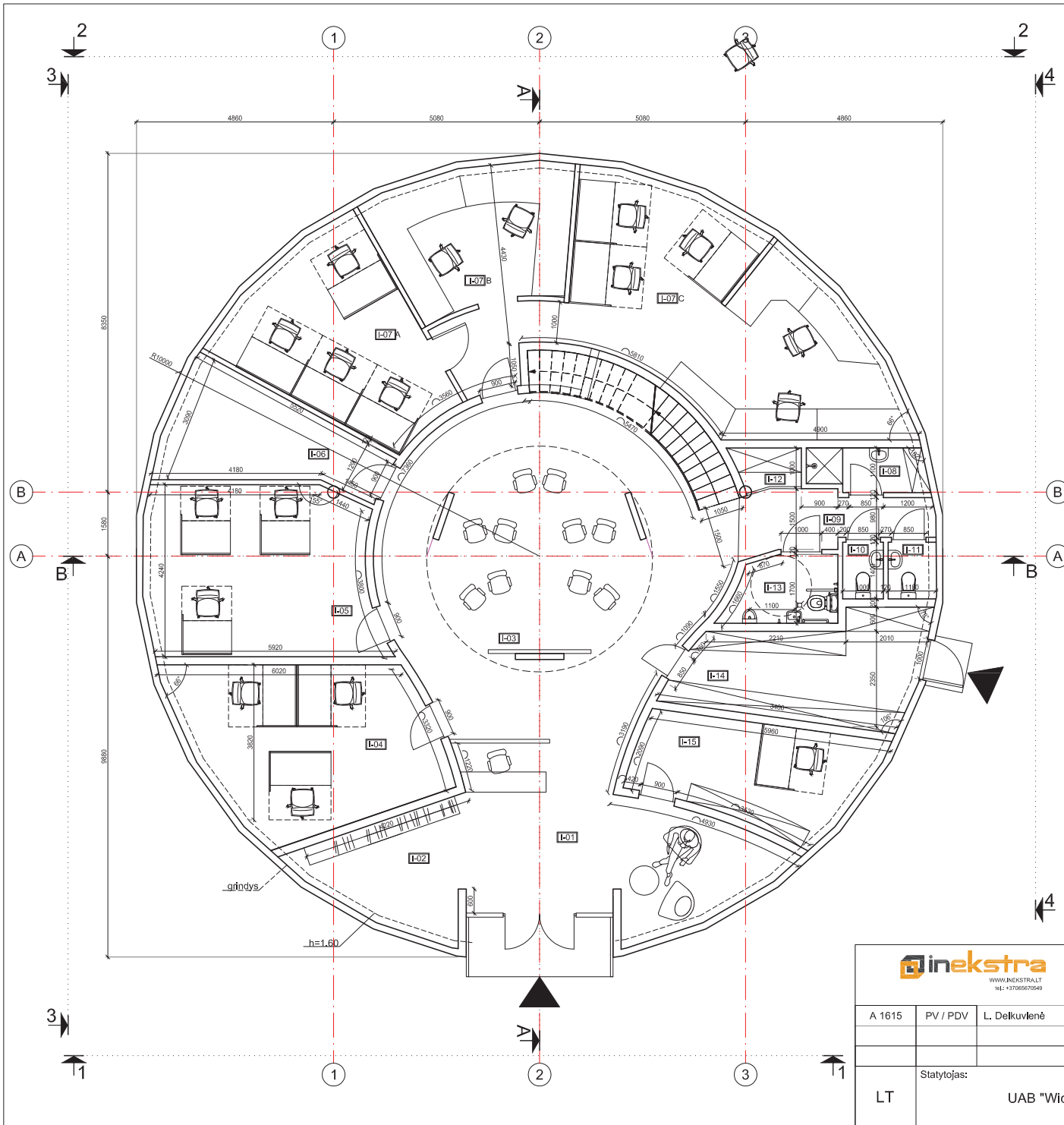

1 A. PATALPŲ EKSPLIKACIJA		
I-01	Holas	23,12
I-02	Rūbinė	10,57
I-03	Vestibulius	61,93
I-04	Kabinetas	21,48
I-05	Kabinetas	22,48
I-06	Pagalbinė patalpa	10,89
I-07	Kabinetas	73,04
I-08	Dušas	2,70
I-09	Koridorius	5,89
I-10	Tualetų patalpa	1,40
I-11	Tualetų patalpa	1,40
I-12	Valymo priemonių ir inventoriaus patalpa	1,59
I-13	Tualetų patalpa pritaikyta ŽN	4,22
I-14	Serverinė	3,29
I-15	Ūkinė patalpa	9,75
I-16	Kabinetas	12,97
I aukšto plotas:		266,72
Bendras pastato plotas:		491,95

 <small>WWW.INEKSTRALT.lt +37066570549</small>			Projektas: Administracinės (7.2) paskirties pastatas ir viešbučių paskirties pastatas (7.1) Katiliškių g. 33, Vilnius. Statybos projektas	
A 1615 PV / PDV L. Delkuvienė			Pavadinimas: administracinis pastatas	
LT Statytojas: UAB "Wide Wings"			PIRMO AUKŠTO TECHNOLOGINIS (BALDŲ) PLANAS, M 1:100	
			Žymuo: 2018-287-PP -A-03	
			Laida	0
			Lapas	1
			Lapų	1

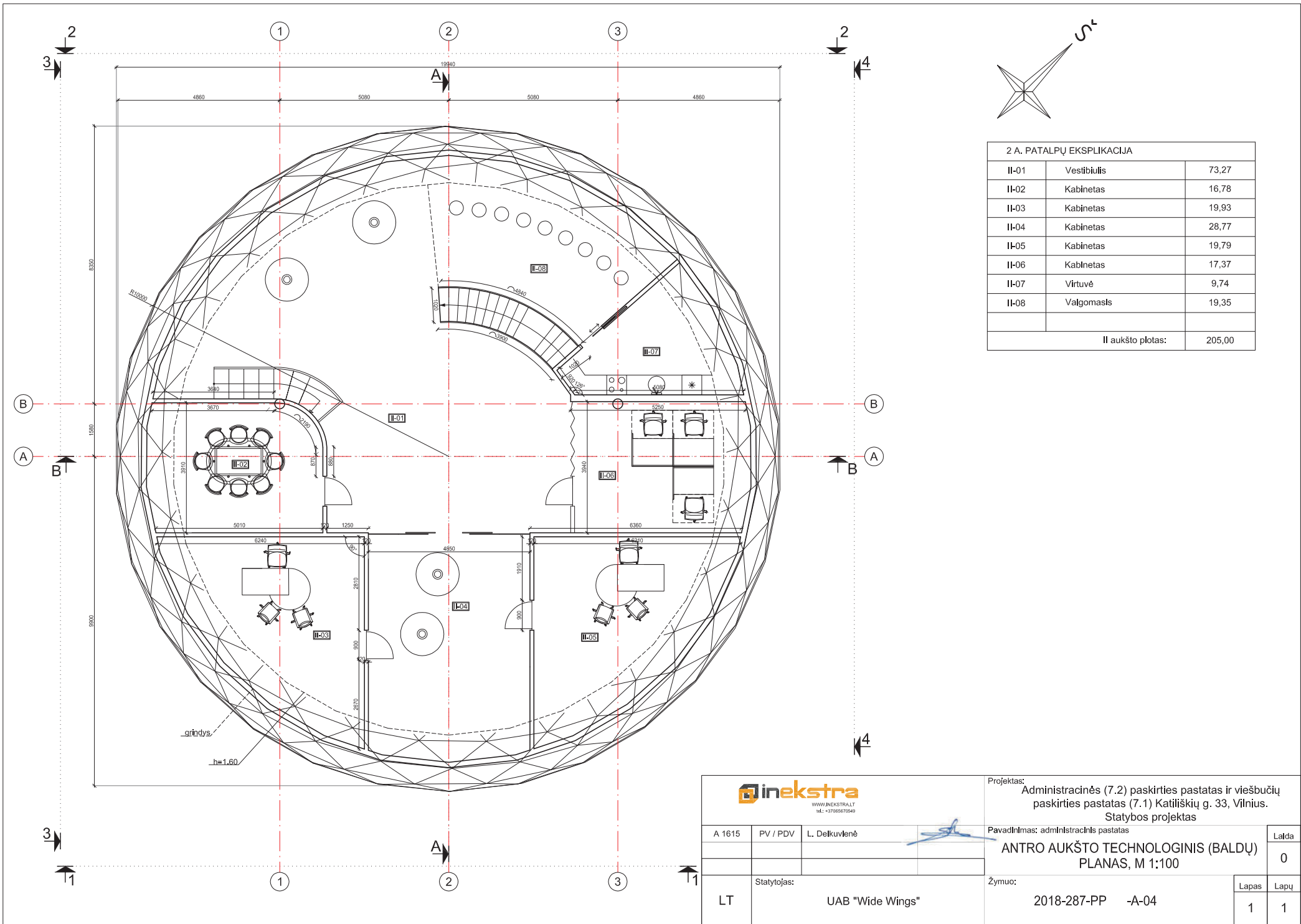

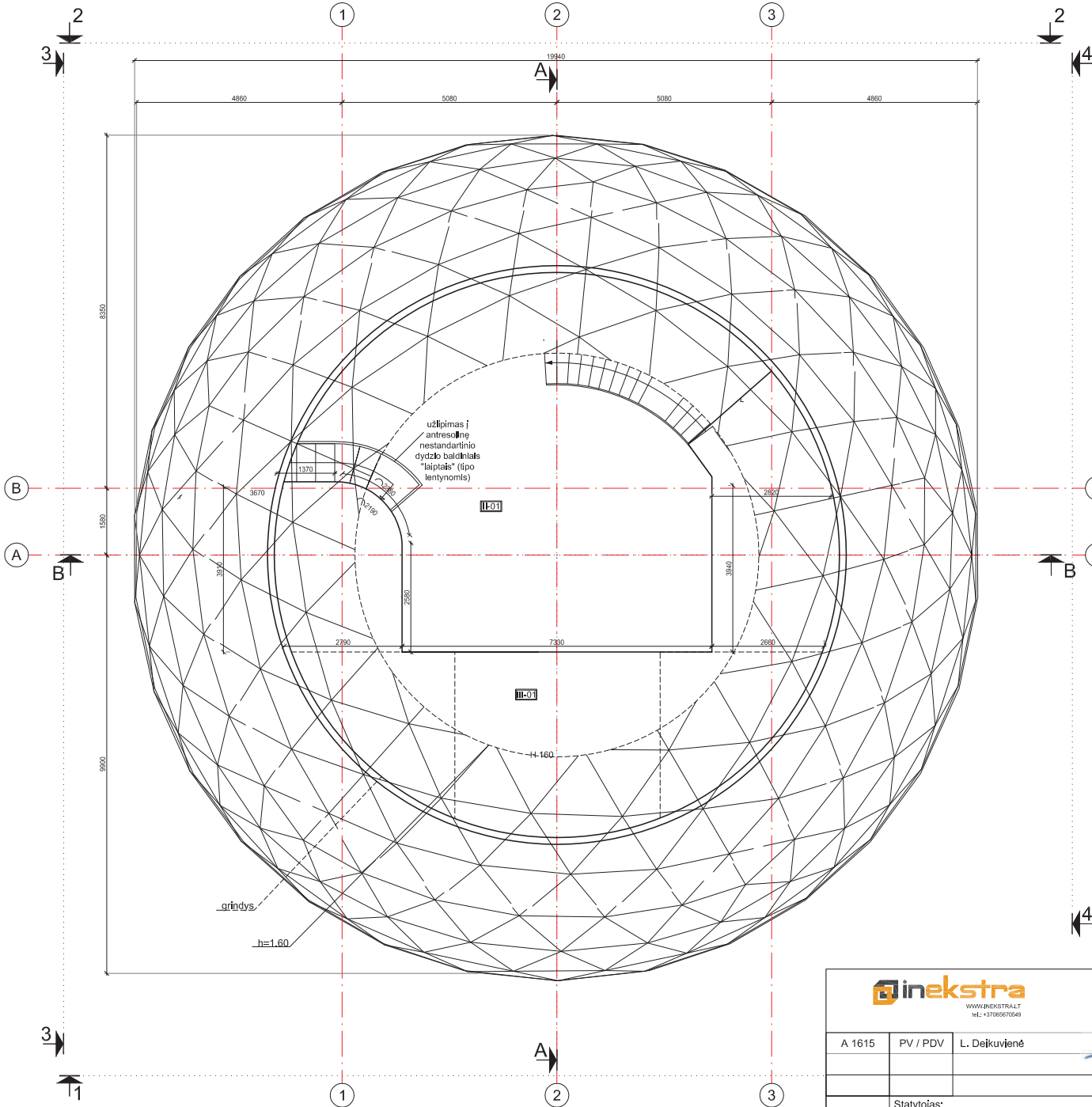

2 A. PATALPŲ EKSPLIKACIJA		
II-01	Vestibulius	73,27
II-02	Kabinetas	16,78
II-03	Kabinetas	19,93
II-04	Kabinetas	28,77
II-05	Kabinetas	19,79
II-06	Kabinetas	17,37
II-07	Virtuvė	9,74
II-08	Valgomasis	19,35
II aukšto plotas:		205,00

 WWW.INEKSTRALTI.lt +3706870569			Projektas: Administracinės (7.2) paskirties pastatas ir viešbučių paskirties pastatas (7.1) Katiliškių g. 33, Vilnius. Statybos projektas	
			Pavadinimas: administracinis pastatas ANTRO AUKŠTO TECHNOLOGINIS (BALDŲ) PLANAS, M 1:100	
A 1615	PV / PDV	L. Detkuvienė	Žymuo: 2018-287-PP -A-04	
LT	Statytojas:	UAB "Wide Wings"		
			1	1



ANTRESOLĒS PATALPŪ EKSPLIKĀCIJA		
III-01	Poilsio kambarys	20,23
II aukšto plotas:		20,23

 <small>WWW.INEKSTRA.LT TEL: +37065670549</small>				Projektas: Administracinės (7.2) paskirties pastatas ir viešbučių paskirties pastatas (7.1) Katiliškių g. 33, Vilnius. Statybos projektas	
A 1615	PV / PDV	L. Deikuvienė		Pavadinimas: administracinis pastatas	
				ANTRESOLES PLANAS, M 1:100	
Statytojas:		Žymuo:		Lapas	Lapų
LT		UAB "Wide Wings"		2018-287-PP -A-05	1 1
				Lakda	0

PJŪVIS A-A

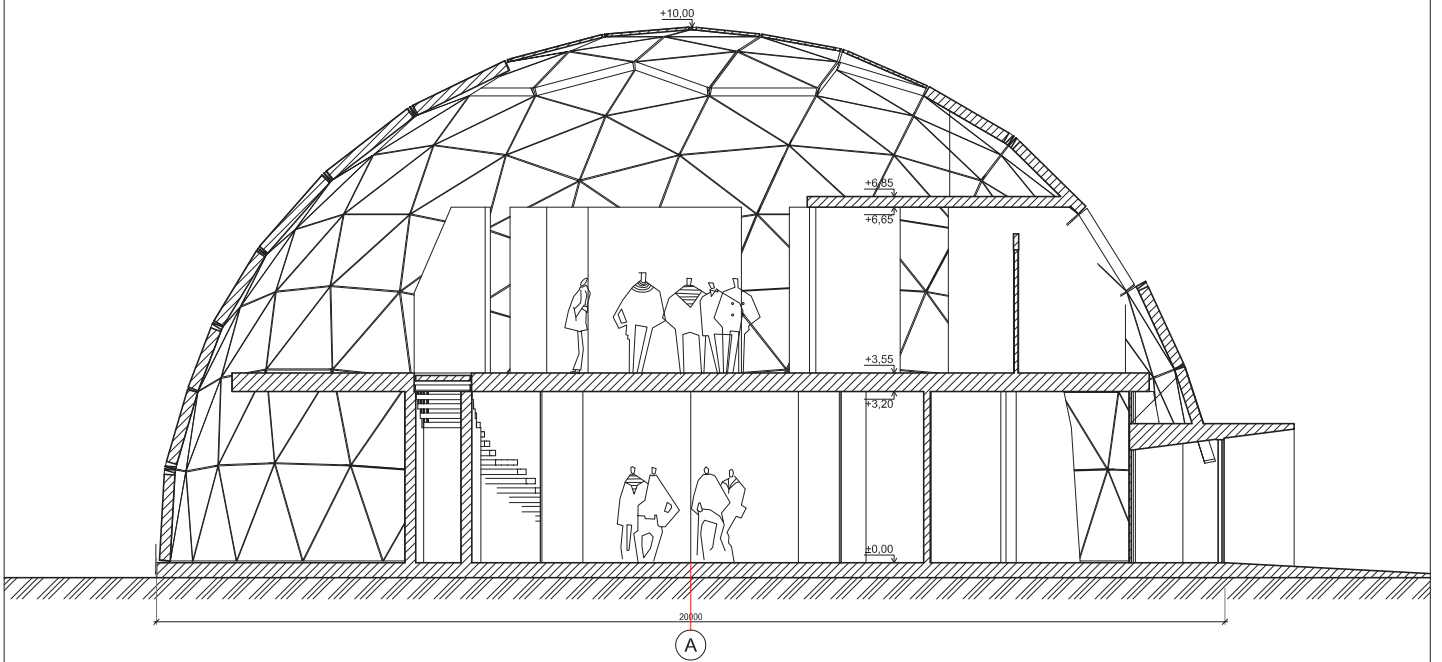

PJŪVIS B-B

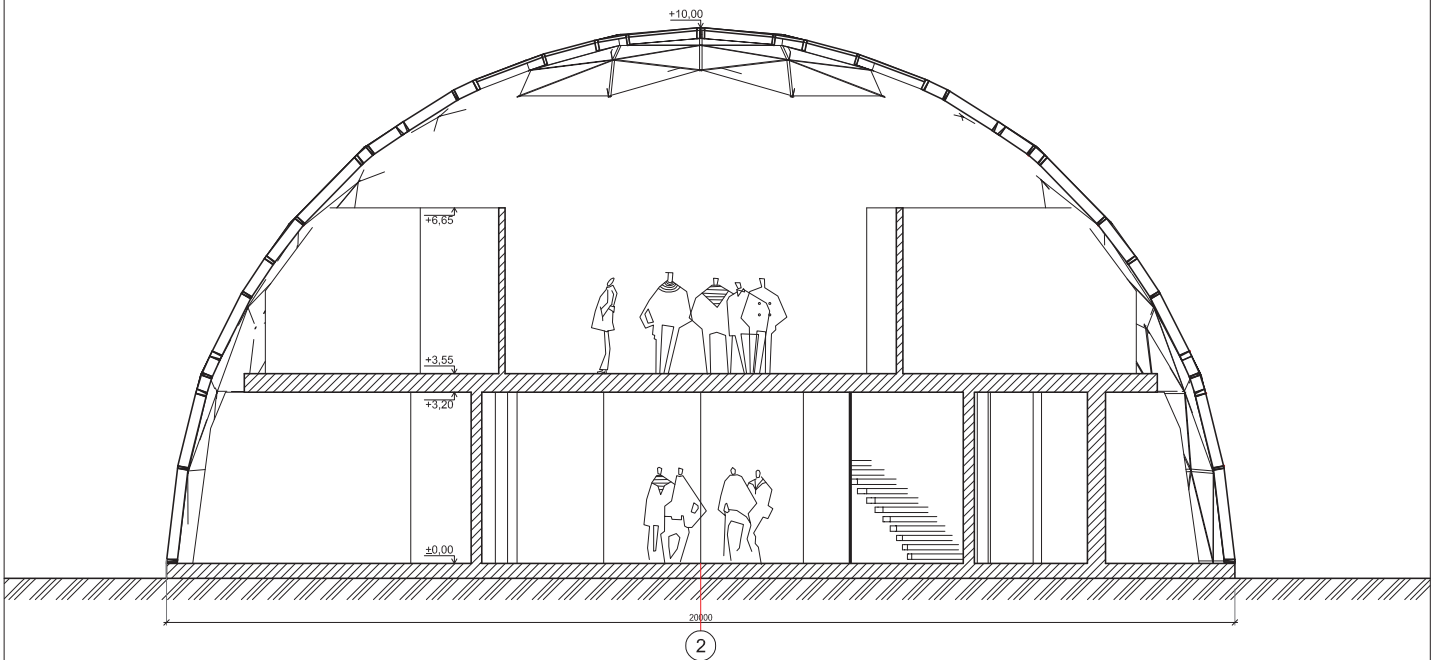

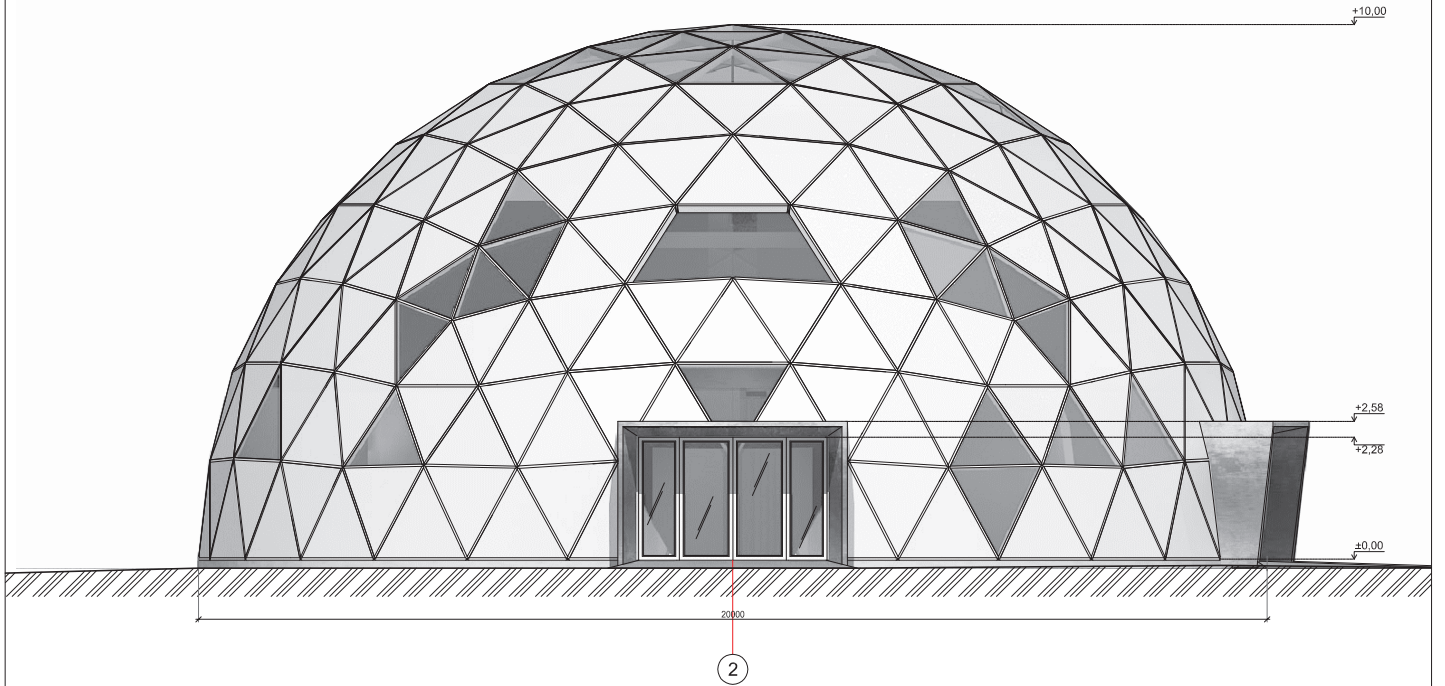

 WWW.INEKSTRAL.T tel.: +37065670549			Projektas: Administracinės (7.2) paskirties pastatas ir viešbučių paskirties pastatas (7.1) Katiliškių g. 33, Vilnius. Statybos projektas		
			Pavadinimas: administracinis pastatas PJŪVIAI A-A, B-B M 1:100		Lakta
A 1615	PV / PDV	L. Delkuvienė	Žymuo: 2018-287-PP		Lapas
					1
LT	Statytojas: UAB "Wide Wings"				Lapų
					1

PIETINIS FASADAS 1-1

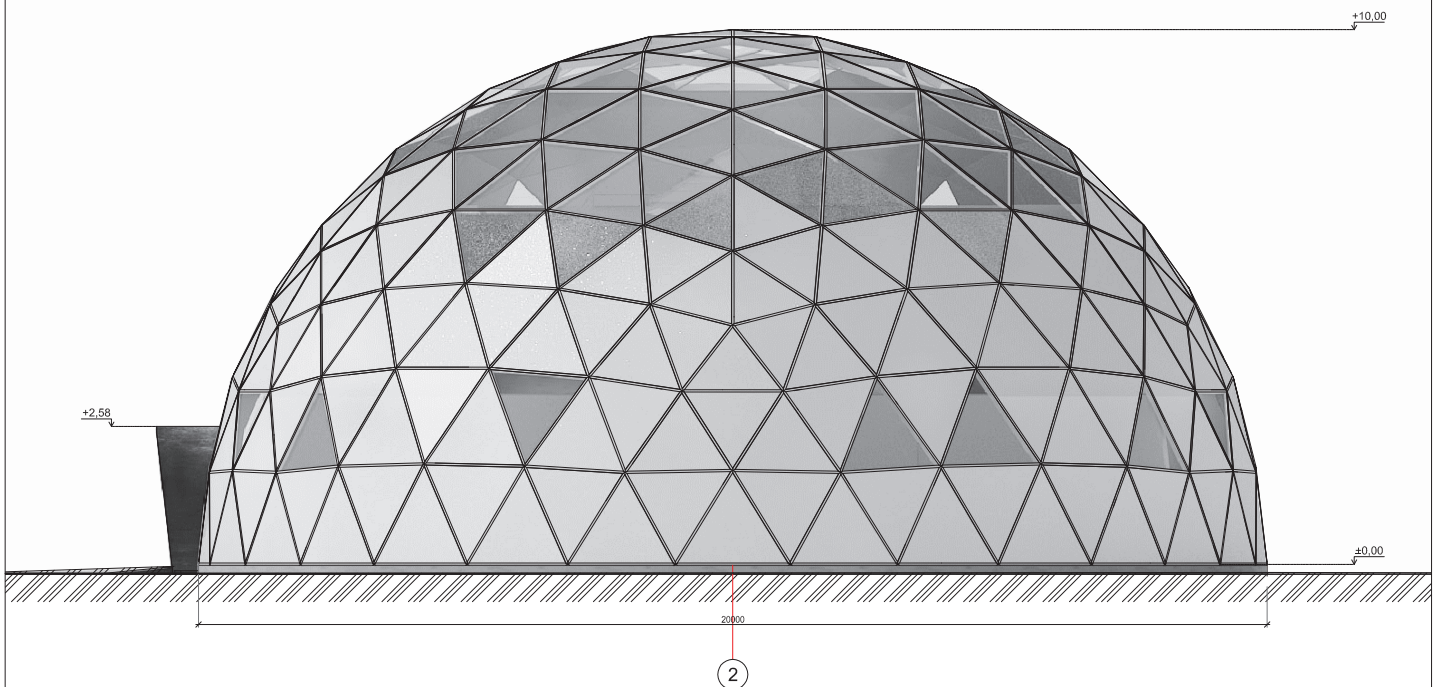

ŠIAURINIS FASADAS 2-2



 <small>WWW.INEKSTRA.LT TEL: +37066670349</small>			Projektas: Administracinės (7.2) paskirties pastatas ir viešbučių paskirties pastatas (7.1) Katiliškių g. 33, Vilnius. Statybos projektas		
A 1615	PV / PDV	L. Delkuvienė	Pavadinimas: administracinis pastatas		Laida
			PIETINIS FASADAS 1-1, ŠIAURINIS FASADAS 2-2, M 1:100		0
LT	Statytojas: UAB "Wide Wings"		Žymuo: 2018-287-PP		Lapas 1
				Lapų 1	

VAKARINIS FASADAS 3-3

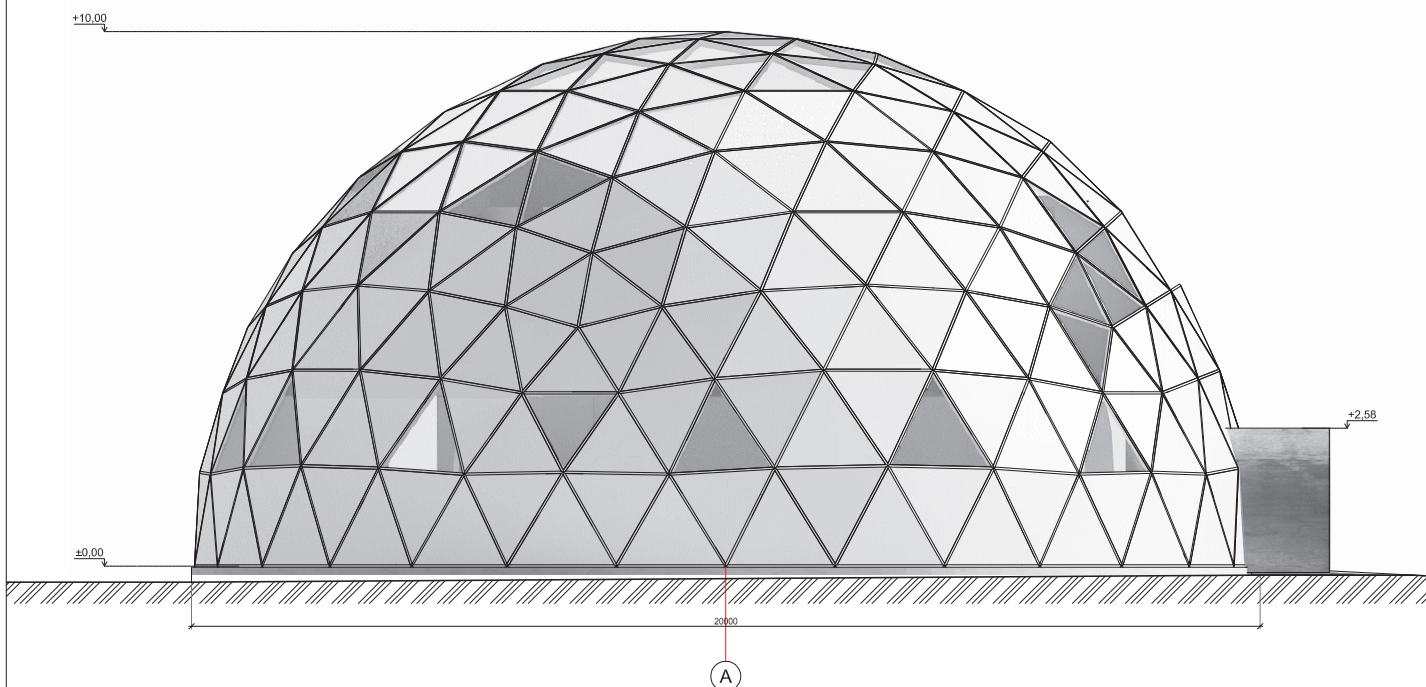

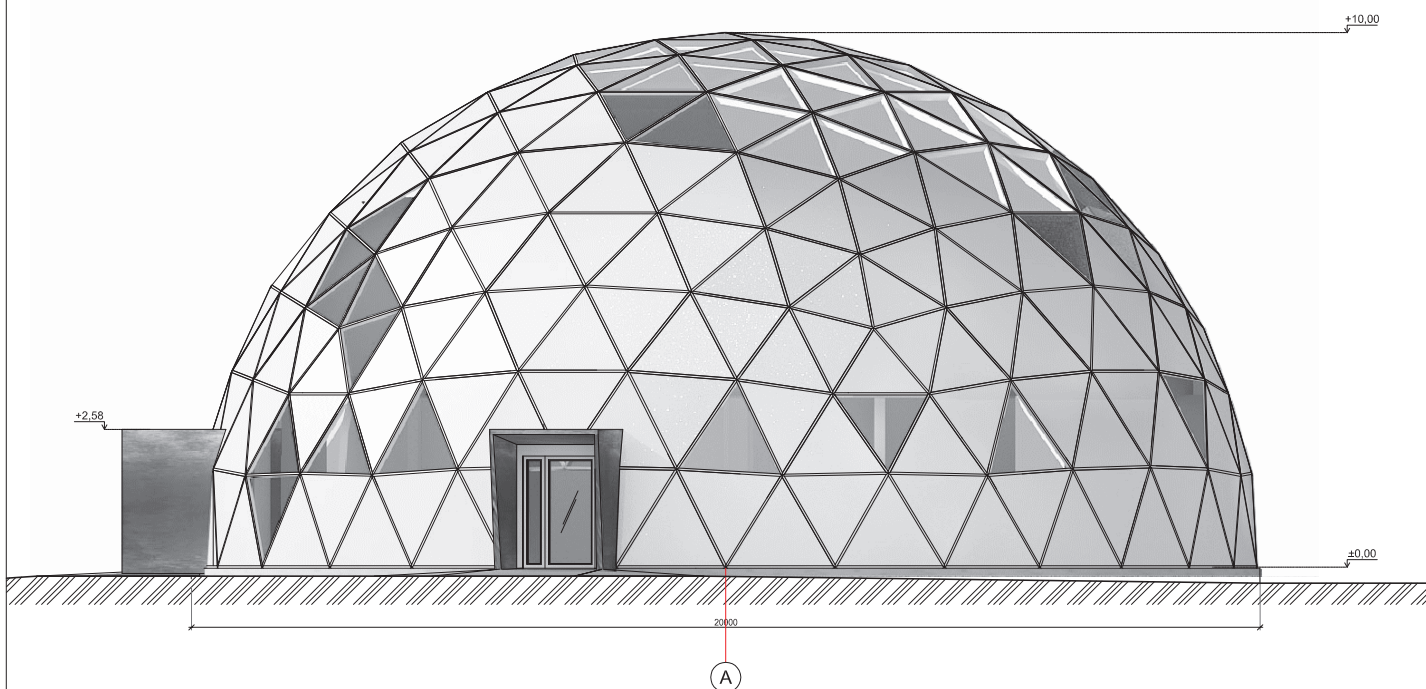

RYTINIS FASADAS 4-4



Projektas: Administracinės (7.2) paskirties pastatas ir viešbučių paskirties pastatas (7.1) Katiliškių g. 33, Vilnius.
Statybos projektas

A 1615	PV / PDV	L. Delkuvienė		Pavadinimas: administracinis pastatas	Laida
				VAKARINIS FASADAS 3-3, RYTINIS FASADAS 4-4, M 1:100	0
LT	Statytojas:	UAB "Wide Wings"		Žymuo:	Lapas Lapų
				2018-287-PP	1 1



 <small>WWW.INEKSTRA.LT TEL: +37085670548</small>				Projektas: Administracinės (7.2) paskirties pastatas ir viešbučių paskirties pastatas (7.1) Katiliškių g. 33, Vilnius. Statybos projektas		
A 1615	PV / PDV	L. Deikuvienė		Pavadinimas: Administracinis pastatas PASTATO VIZUALIZACIJOS		Laida
						0
LT	Statytojas: UAB "Wide Wings"		Žymuo: 2018-287-PP		Lapas	Lapų
					1	1

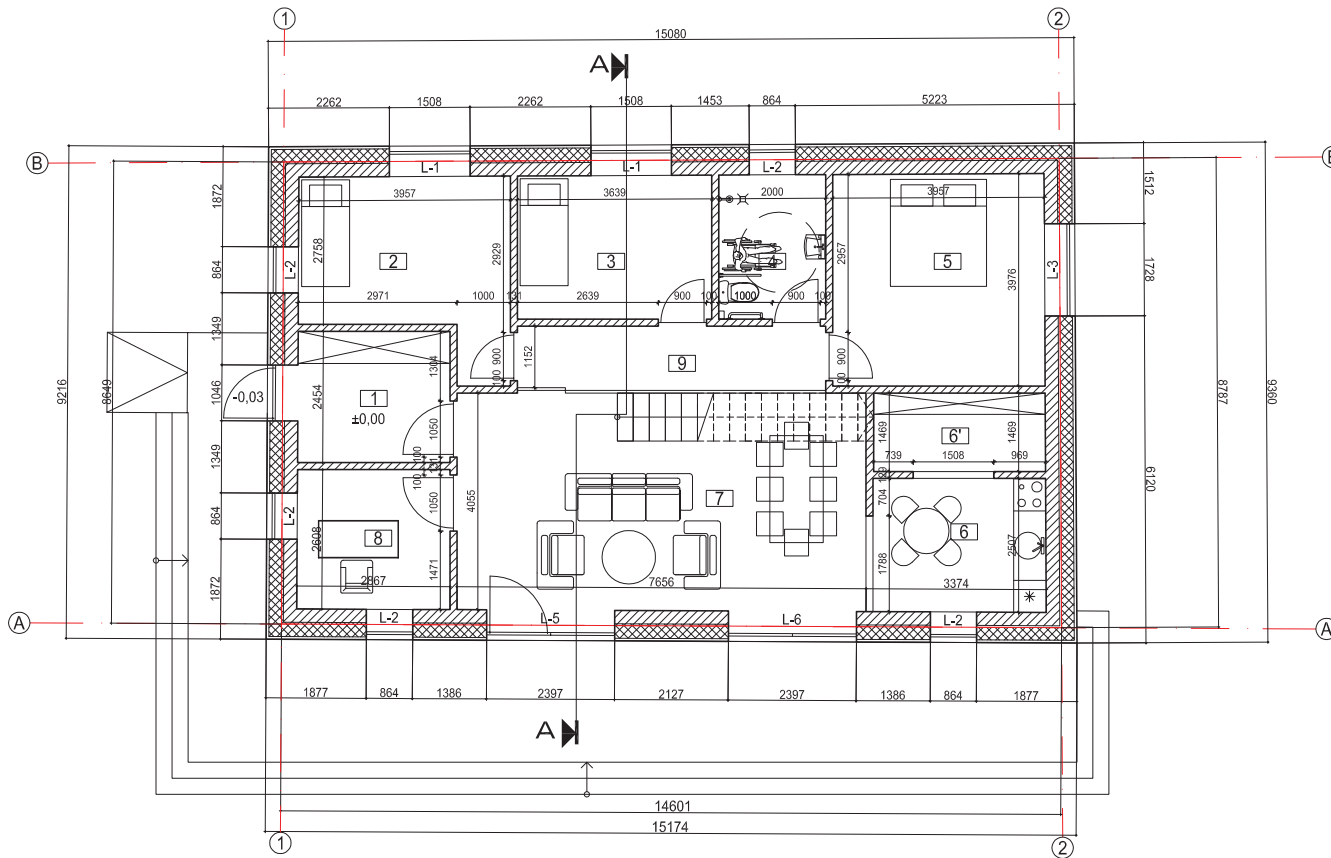

1 AUKŠTO PATALPŲ EKSPLIKACIJA		
Nr.	Pavadinimas	Plotas, m ²
1	Holas	6,99
2	Svečių kambarys	12,12
3	Svečių kambarys	9,77
4	Tualetas ir dušo patalpa pritaikyta ŽN	5,40
5	Svečių kambarys	15,74
6	Sandėliukas	8,52
6'	Virtuvė	4,72
7	Poilsio erdvė	29,82
8	Svečių kambarys	7,48
9	Koridorius	6,94
1 aukšto plotas:		107,50
Bendras plotas:		148,11

Pastabos

1. Matmenys planuose pateikti mm.
2. Atstumai tarp ašių išmatuoti ašių susikirtimo taškuose.



Projektas:
Administracinės (7.2) paskirties pastatas ir viešbučių paskirties pastatas (7.1) Katiliškių g. 33, Vilnius.
Statybos projektas

Kval. dok. Nr.	Pareigos	Vardas, Pavardė	Parašas	Pavadinimas: viešbučių paskirties pastatas (svečių namas)	Laida
A 1615	PV / PDV	L. Delkuvienė		PIRMO AUKŠTO TECHNOLOGINIS (BALDŲ) PLANAS, M 1:100	0
LT	Statytojas:	UAB "Wide Wings"			Žymuo:
				2018-287-PP -P-02	Lapų 1

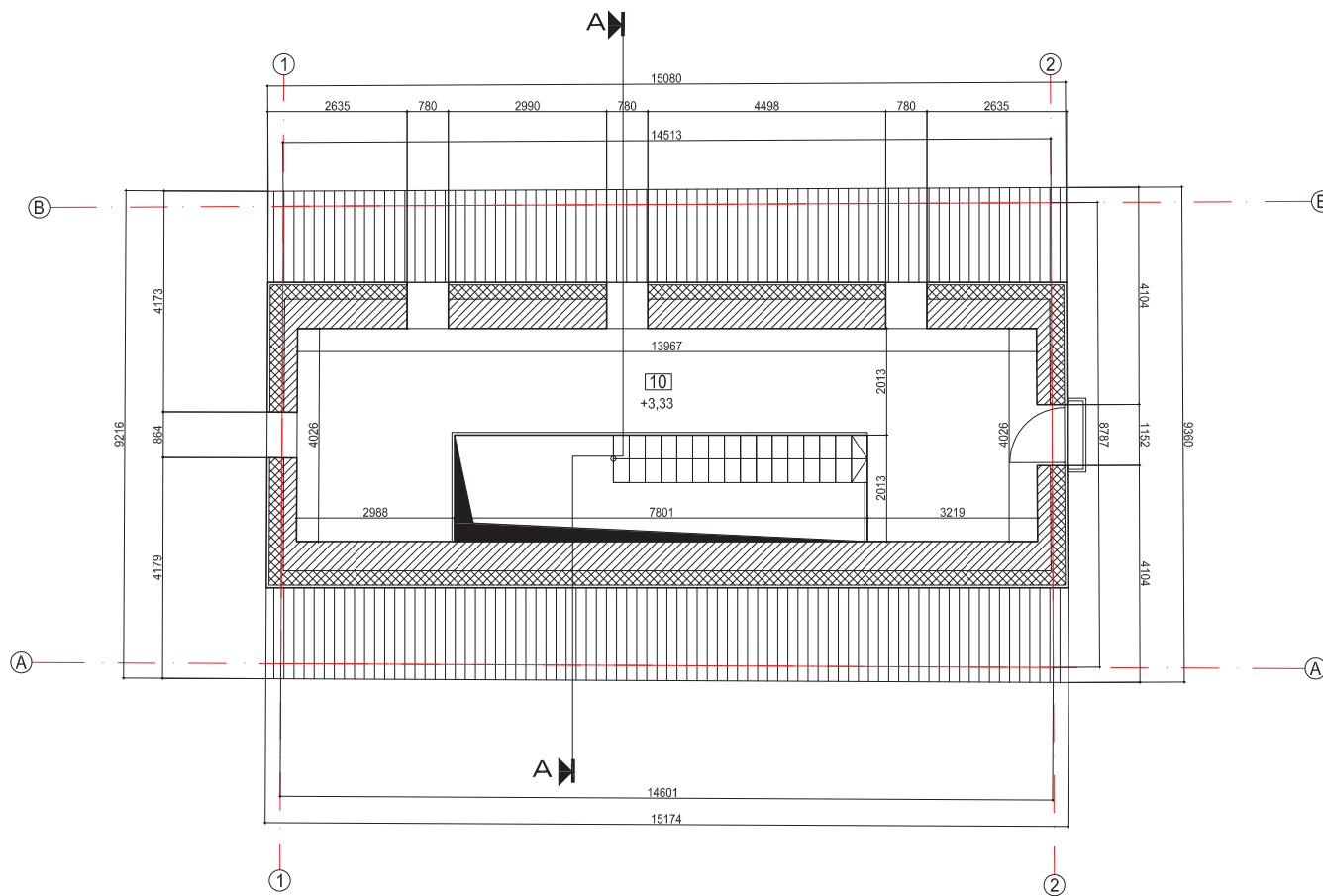

1 AUKŠTO PATALPŲ EKSPLIKACIJA		
Nr.	Pavadinimas	Plotas, m ²
10	Mansarda	40,61
Mansardos plotas:		40,61

- Pastabos
1. Matmenys planuose pateikti mm.
 2. Atstumas tarp ašių išmatuoti ašių susikirtimo taškuose.



 <small>WWW.BEKSTRALT TEL. +37065070549</small>				Projektas: Administracinės (7.2) paskirties pastatas ir viešbučių paskirties pastatas (7.1) Katiliškių g. 33, Vilnius. Statybos projektas	
Kval. dok. Nr.	Pareigos	Vardas, Pavardė	Parašas	Pavadinimas: viešbučių paskirties pastatas (svečių namas)	
A 1615	PV / PDV	L. Delkuvienė		MANSARDOS PLANAS M 1:100	
Statytojas: UAB "Wide Wings"					
LT				Lapas 1	Lapų 1

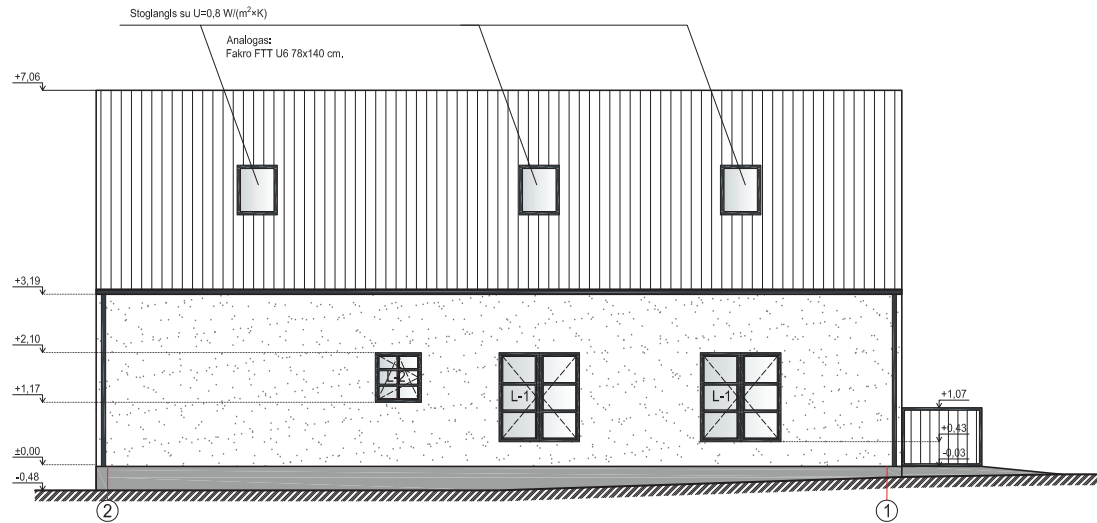
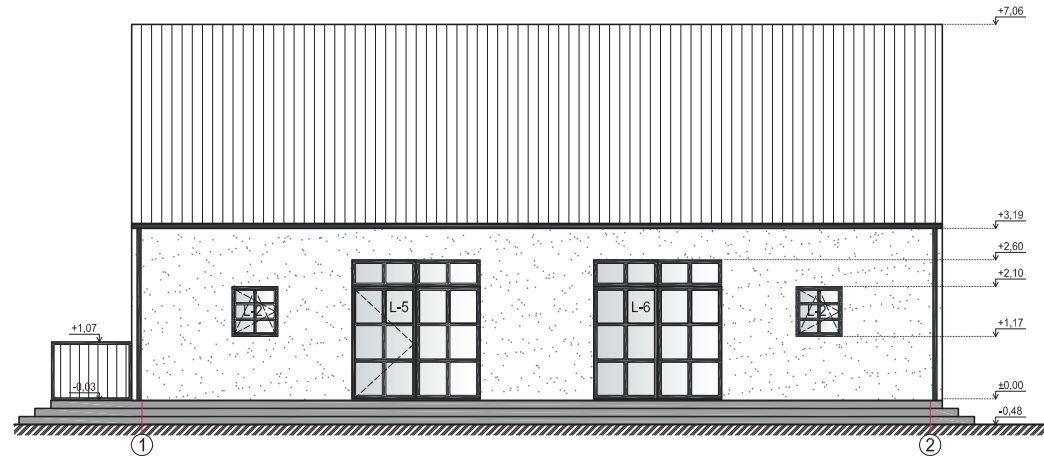

FASADŲ APDAILOS LENTELĖ

FASADO ELEMENTAI:	APDAILA:	SPALVA:	PVZ.:
SIENOS	DEKORATYVINIS TINKAS	PILKA, RAL 9010	
COKOLIS	DEKORATYVINIS TINKAS	PILKA, RAL 7004	
STOGAS	SKARDOS DANGA	PILKA, RAL 70 16	
LANGAI, DURYS	PLASTIKINIAI	PILKA, RAL 70 16	



Kval. dok. Nr.	Pareigos	Vardas, Pavardė	Parašas
A 1615	PV / PDV	L. Deikuvienė	
LT	Statytojas:	UAB "Wide Wings"	

Projektas: Administracinės (7.2) paskirties pastatas ir viešbučių paskirties pastatas (7.1) Katiliškių g. 33, Vilnius. Statybos projektas			
Pavadinimas: viešbučių paskirties pastatas (svečių namas)			Laida
FASADAI M 1:100			0
Žymuo: 2018-287-PP		Lapas	Lapų
		1	1

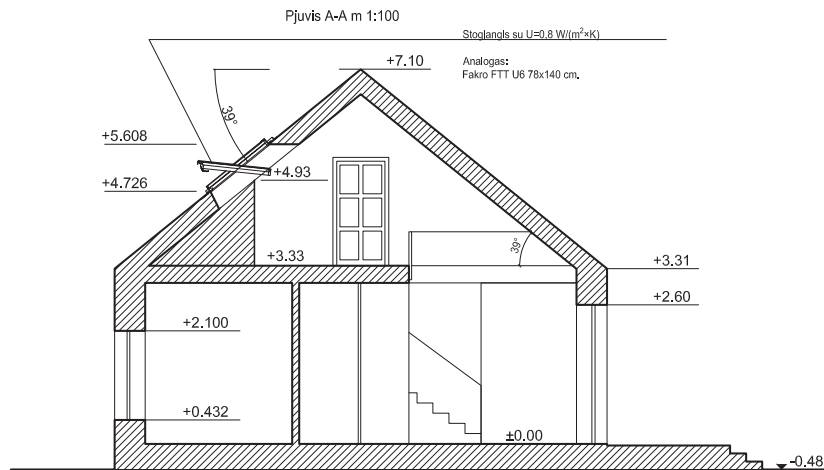
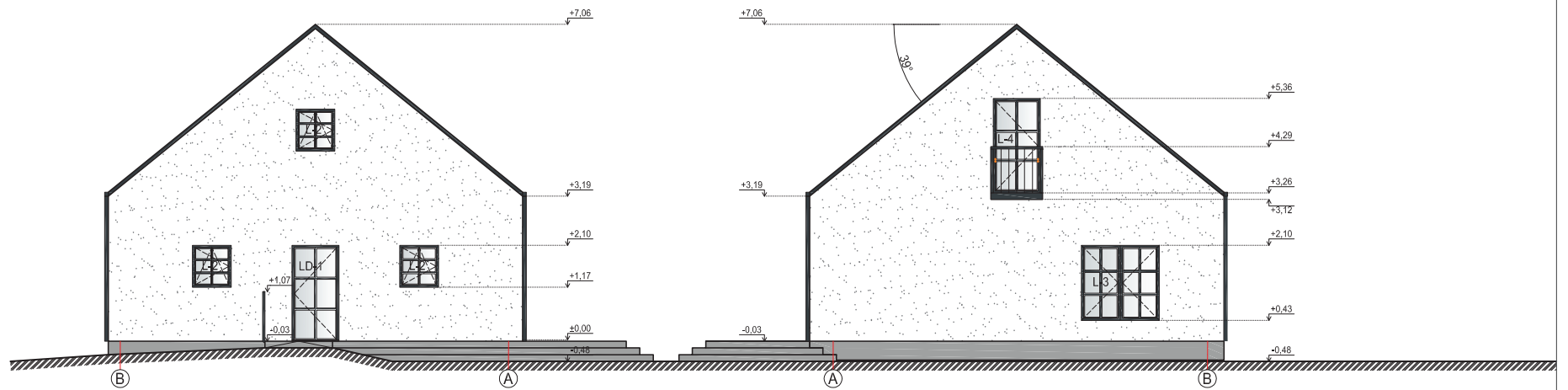

FASADŲ APDAILOS LENTELĖ

FASADO ELEMENTAI:	APDAILA:	SPALVA:	PVZ.:
SIENOS	DEKORATYVINIS TINKAS	PILKA, RAL 9010	
COKOLIS	DEKORATYVINIS TINKAS	PILKA, RAL 7004	
STOGAS	SKARDOS DANGA	PILKA, RAL 70 16	
LANGAI, DURYS	PLASTIKINIAI	PILKA, RAL 70 16	

 <small>WWW.INEKSTRALT TEL. +3706570544</small>				Projektas: Administracinės (7.2) paskirties pastatas ir viešbučių paskirties pastatas (7.1) Katiliškių g. 33, Vilnius. Statybos projektas			
				Kval. dok. Nr. A 1615		Pareigos PV / PDV	Vardas, Pavardė L. Deikuvienė
LT		Statytojas: UAB "Wide Wings"		Žymuo: 2018-287-PP -P-05		Lapas 1	Lapų 1



 <small>WWW.INEKSTRAL.T tel.: +37065670549</small>			Projektas: Administracinės (7.2) paskirties pastatas ir viešbučių paskirties pastatas (7.1) Katiliškių g. 33, Vilnius. Statybos projektas		
A 1615	PV / PDV	L. Deikuvienė	Pavadinimas: Viešbučių paskirties pastatas (svečių namas)		Laida
			PASTATO VIZUALIZACIJOS		0
LT	Statytojas: UAB "Wide Wings"		Žymuo: 2018-287-PP		Lapas 1
					Lapų 1