

STATYTOJAS	VĮ Valstybinių miškų urėdija
STATINYS, NAUDOJIMO PASKIRTIS, STATYBOS VIETA	Šiltnamių (7.20) ir kitos paskirties pastato (7.22), skirto miško sodmenų rūšiavimui ir laikymui, Vilkaraisčio k., Nemenčinės sen., Vilniaus r. sav. (kad. Nr. 4172/0200:203 Raudondvario k.v.), statybos projektas
STATINIO KATEGORIJA	Ypatingas, Nesudėtingas II gr.
STATYBOS RŪŠIS	Naujo statinio statyba
STADIJA	Projektiniai pasiūlymai
TECHNINIO PROJEKTO NUMERIS	19.001-PP

Atestato NR.	Pareigos	Vardas Pavardė	Parašas
	UAB „EKSPLOIT“ direktorius	Martynas Mačiulis	
36890	Projekto vadovas	Martynas Mačiulis	
A1511	Projekto dalies vadovė	Dalia Kriaučiūnienė	
A1511	Architektė	Dalia Kriaučiūnienė	

Vilnius, 2019 m.

Projektinių pasiūlymų dokumentų sudėties žiniaraštis

Eil. Nr.	Dokumento žymuo, data, numeris	Pavadinimas	Lapų skaičius
A. TEKSTINĖ DALIS			
1.		Antraštinis lapas	1
2.	19.001-PP-BSŽ	Projektinių pasiūlymų sudėties žiniaraštis	2
3.	19.001-PP-BSR	Bendrieji statinių rodikliai	2
4.	19.001-PP-AR	Aiškinamasis raštas	6
B. BRĖŽINIAI			
5.	19.001-PP-SP.B-01	Sklypo planas	1
6.	19.001-PP-SA.B-01	Aukšto planas	1
7.	19.001-PP-SA.B-02	Fasadai	1
8.	19.001-PP-SA.B-03	Pjūviai	1
9.	19.001-PP-SA.B-04	Šiltnamio planas, fasadas	1
10.	19.001-PP-SA.B-05	Vizualizacijos	1

0	2019-04	Projektiniai pasiūlymai		
Laida	Išleidimo data	Laidos statusas. Keitimo priežastis (jei taikoma)		
KVAL. PATV. DOK. NR.	 Eksplloit	Ulonų g. 5, Vilnius Telefonas: +37060979 272 El. paštas: info@eksplloit.lt, www.eksplloit.lt	STATINIO PROJEKTO PAVADINIMAS Šiltnamių (7.20) ir kitos paskirties pastato (7.22), skirto miško sodmenų rūšiavimui ir laikymui, Vilkaraisčio k., Nemenčinės sen., Vilniaus r. sav. (kad. Nr. 4172/0200:203 Raudondvario k.v.), statybos projektas	
36890	PV	Martynas Mačiulis	DOKUMENTO PAVADINIMAS	LAIDA
A1511	PDV	Dalia Kriaučiūnienė	Bylos sudėties žiniaraštis	0
KALBOS TRUMP. LT	STATYTOJAS IR (ARBA) UŽSAKOVAS VĮ Valstybinių miškų urėdija		DOKUMENTO ŽYMUO 19.001-PP.BSŽ	LAPAS 1 LAPŲ 1

Bendrieji statinių rodikliai

Pavadinimas	Mato vienetas	Kiekis	Pastabos
I. SKLYPAS – KAD. NR. 4172/0200:203 Raudondvario k.v.			
1. Sklypo plotas	m ²	6818354	
2. Sklypo užstatymo intensyvumas		0,001	
3. Sklypo užstatymo tankumas	%	0,18	
MEDELYNO ŽEMĖS SKLYPAS			
1. Sklypo plotas	m ²	212192	
2. Sklypo užstatymo intensyvumas	%		
3. Sklypo užstatymo tankumas	%		

II. PASTATAS - KITOS PASKIRTIES PASTATAS [7.22]

	Kiekis	Pastabos
1. Pastato paskirties rodikliai (gamybos, kitos planuojamos ūkinės veiklos, paslaugų apimtis, butų, vietų, lovų, aptarnaujamų žmonių skaičius, kiti rodikliai).		3 administracijos darbuotojai, 30 medelyno darbuotojų;
1. Pastato bendrasis plotas *	m ²	2721,84
2. Pagrindinis plotas	m ²	2501,90
3. Pagalbinis plotas	m ²	219,94
4. Pastato tūris*	m ³	25748
5. Aukštų skaičius	vnt.	1
6. Pastato aukštis	m	7,65
7. Energinio naudingumo klasė	vnt.	A+
8. Pastato (patalpų) akustinio komforto		C

0	2019-04	Projektiniai pasiūlymai	
Laida	Išleidimo data	Laidos statusas. Keitimo priežastis (jei taikoma)	
KVAL. PATV. DOK. NR.	 Eksplait	Ulonų g. 5, Vilnius Telefonas: +37060979 272 El. paštas: info@eksplait.lt, www.eksplait.lt	STATINIO PROJEKTO PAVADINIMAS Šiltnamių (7.20) ir kitos paskirties pastato (7.22), skirto miško sodmenų rūšiavimui ir laikymui, Vilkaraisčio k., Nemenčinės sen., Vilniaus r. sav. (kad. Nr. 4172/0200:203 Raudondvario k.v.), statybos projektas
36890	PV	M. Mačiulis	DOKUMENTO PAVADINIMAS
A1511	PDV	D. Kriaučiūnienė	Bendrieji statinio rodikliai
			LAIDA
			0
KALBOS TRUMP.	STATYTOJAS IR (ARBA) UŽSAKOVAS		DOKUMENTO ŽYMUO
LT	VĮ Valstybinių miškų urėdija		19.001-PP-BSR
			LAPAS
			LAPŲ
			1
			2

sąlygų klasė			
9. Statinio atsparumo ugniai laipsnis		I	
III. PASTATAS - ŠILTNAMIAI [7.20] –TRYS ANALOGIŠKIS SKLYPE			
		Kiekis	Pastabos
1. Pastato paskirties rodikliai (gamybos, kitos planuojamos ūkinės veiklos, paslaugų apimtis, butų, vietų, lovų, aptarnaujamų žmonių skaičius, kiti rodikliai).	-		
1. Pastato bendrasis plotas *	m ²	2500	
2.Pagrindinis plotas	m ²	2500	
3.Pagalbinis plotas	m ²	2500	
4. Pastato tūris*	m ³	17500	
5. Aukštų skaičius	vnt.	1	
6. Pastato aukštis	m	10,50	
VI. KITI STATINIAI - ŠEŠI ANALOGIŠKI SKLYPE			
1.Aikštelė	Vnt./m ²	6/3240	
2. Stoginė	m ²	1681,11	

* Žvaigždute pažymėti rodikliai baigus statybą ir atlikus kadastrinius matavimus gali turėti neesminių nukrypimų. Bendrieji statinių rodikliai atitinka Lietuvos Respublikos aplinkos ministro 2016 m. lapkričio 7 d. įsakymu Nr. D1-738 patvirtintą statybos techninę reglamentą STR 1.04.04:2017 "Statinio projektavimas, projekto ekspertizė" (TAR, Nr. 2016-26687) 5 priedą.

19.001-PP-BSR	LAPAS	LAPŲ	LAIDA
	2	2	0

Aiškinamasis raštas

Norminiai dokumentai:

1. Lietuvos Respublikos statybos įstatymas (1996, Nr. 32-788; 2001, Nr. 101-3597);
2. STR 1.05.01:2017 „Statyba leidžiantys dokumentai. Statybos užbaigimas. Statybos sustabdymas. Savavališkos statybos padarinių šalinimas. Statybos pagal netėstai išduota statyba leidžianti dokumenta padarinių šalinimas“
3. STR 1.04.04:2017 „Statinio projektavimas, projekto ekspertizė“
4. STR 1.06.01:2016 „Statybos darbai. Statinio statybos priežiūra“
5. STR 2.01.02:2016 „Pastatu energinio naudingumo projektavimas ir sertifikavimas“
6. STR 1.01.03:2017 „Statinių klasifikavimas“
7. STR 2.03.01:2001 Statiniai ir teritorijos. Reikalavimai žmoniui su negalia reikmėms
8. STR 1.03.01:2016 „Statybiniai tyrimai. Statinio avarija“
9. STR 1.05.08:2003 „Statinio projekto architektūrinės ir konstrukcinės dalių brėžinių braižymo taisyklės ir grafiniai žymėjimai“ (Žin., 2003-12-27, Nr. 122-5541)
10. STR 1.14.01:1999 Pastatų plotu ir turu skaičiavimo tvarka;
11. STR 2.01.01(2):1999 Esminiai statinio reikalavimai. Gaisrinė sauga. Gaisrinės saugos pagrindiniai reikalavimai. Priešgaisrinės apsaugos ir gelbėjimo departamento prie Vidaus reikalų ministerijos direktoriaus 2011 m. 02 21 d. įsakymu Nr. 1-63 (Žin., 2011, Nr. 23-1137) Gaisro aptikimo ir signalizavimo sistemos. Projektavimo ir įrengimo taisyklės. 2012-06-29 įsakymas Nr. 1-186 (Žin., 2012, Nr. 78-4085)
12. STR 2.06.04:2014 „Gatvės ir vietinės reikšmės keliai“
13. STR 1.04.01:2005 „Esamų statinių tyrimai“;
14. LR Aplinkos Ministro 2006-12-29 įsakymu Nr. D1-637 patvirtintomis „Statybinių atliekų tvarkymo taisyklėmis“.

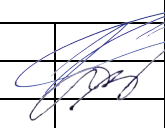
0	2019-04	Projektiniai pasiūlymai				
Laida	Išleidimo data	Laidos statusas. Keitimo priežastis (jei taikoma)				
KVAL. PATV. DOK. NR.	 Ulonų g. 5, Vilnius Telefonas: +37060979 272 El. paštas: info@eksplloit.lt, www.eksplloit.lt		STATINIO PROJEKTO PAVADINIMAS Šiltnamių (7.20) ir kitos paskirties pastato (7.22), skirto miško sodmenų rūšiavimui ir laikymui, Vilkaraisčio k., Nemenčinės sen., Vilniaus r. sav. (kad. Nr. 4172/0200:203 Raudondvario k.v.), statybos projektas			
36890	PV	M. Mačiulis		DOKUMENTO PAVADINIMAS	LAIDA	
A1511	PDV	D. Kriaučiūnienė		Aiškinamasis raštas	0	
KALBOS TRUMP. LT	STATYTOJAS IR (ARBA) UŽSAKOVAS		DOKUMENTO ŽYMUO		LAPAS	LAPŲ
	VĮ Valstybinių miškų urėdija		19.001-PP-AR		1	6

Projekto dalyviai**Statytojas - Užsakovas:**

VĮ Valstbinių miškų urėdija
Reg. Adresu: Pramonės pr. 11A, LT-51327, Kaunas
Įm.kodas: 132340880
Tel. 8 5 273 4004
El. paštas: info@vivmu.lt

Projekto rengėjas:

UAB „Eksplait“, Ulonų g. 5, Vilnius, LT-08240
Įm. kodas: 302638855
Tinklapis: www.eksplait.lt
Projekto vadovas Martynas Mačiulis, PV atestato Nr. 36890
Tel. +370 609 79 272
El. paštas: info@eksplait.lt

1. Projekto rengimo pagrindas

Šiltnamių (7.20) ir kitos paskirties pastato (7.22), skirto miško sodmenų rūšiavimui ir laikymui, Vilkaraisčio k., Nemenčinės sen., Vilniaus r. sav. (kad. Nr. 4172/0200:203 Raudondvario k.v.), statybos projekto projektiniai pasiūlymai parengti remiantis:

- Projektavimo užduotimi;
- Teisinės registracijos Nekilnojamojo turto registre dokumentu;
- Lietuvoje galiojančiais statybiniais reglamentais ir normomis;
- Vidinės miškotvarkos projektas; VĮ Nemenčinės miškų urėdija

2. Trumpas statinių aprašymas**Sklypas - kuriame numatomi nauji statiniai:**

Vilkaraisčio k., Nemenčinės sen., Vilniaus r. sav., unik. daikto Nr. 4400-2974-7891, Kad. Nr. 4172/0200:203 Raudondvario k.v. :

- Pagrindinė naudojimo paskirtis – Miško ūkio;
- Žemės sklypo naudojimo būdis – Ūkininko miškų sklypai;
- Žemės sklypo plotas – 681.8354 ha;
- Miško žemės plotas – 672.8584 ha;
- Nuosavybės teise priklauso - Lietuvos respublikai;
- Valstybinė žemės patikėjimo teisė – VĮ Valstybinių miškų urėdija;

19.001-PP-AR	LAPAS	LAPŲ	LAIKŲ
	2	6	0

Remiantis Miškotvarkos projektu – suformuotas sklypas – medelynui.

Ištrauka iš projekto dokumentacijos:

„VI Nemenčinės miškų urėdija pagal valstybinių miško medelynų veiklos optimizavimo programą, patenka į grupę miškų urėdijų kurios turi modernizuoti atviro grunto miško medelyną, kad galėtų kasmet išauginti ir realizuoti ne mažiau kaip 3-4 milijonus vienetų kokybiškų miško sodmenų. VI Nemenčinės miškų urėdijos esamas medelynas buvo pradėtas plėsti jau 2016 metais. VI Nemenčinės miškų urėdija 2016 m. vasario 22 dieną parašė raštą generalinei miškų urėdijai prie aplinkos ministerijos „Dėl medelyno plėtros“ kuriame prašė leidimo išplėsti medelyno plotą skirtą miško sodmenims auginti, nukirtus 2,6 ha miško plotą, laukus skiriančiose miško juostose. Generalinė miškų urėdija prie aplinkos ministerijos parašė atsakymą į VI Nemenčinės miškų urėdijos raštą 2016 03 01 d. Nr.6B(7,3)-252 „Dėl medelynų plėtros“ ir pritarė VI Nemenčinės miškų urėdijos medelyno ploto, skirto auginti miško sodmenis, plėtrai. Norint plėsti ir modernizuoti medelyną yra atliktas **VI Nemenčinės miškų urėdijos medelyno pertvarkymo priemonių planas, įdiegiant inovatyvias sodmenų išauginimo technologijas**. Šis planas atliktas LAMMC filialo miškų instituto miškininkystės skyriaus 2017 metais, pagal jį ir bus vykdomi visi darbai modernizuojant medelyną: plečiami produkuojantys laukai, numatytos vietos šiltnamiams, lauko aikštelėms, administracinėms ir buitinėms patalpoms, šaldytuvui, sandėliui ir kitiems reikalingiems objektams, bei numatoma sodmenų išauginimo technologija.

VI Nemenčinės miškų urėdijoje Nemenčinės girininkijoje, kur yra projektuojama kirsti lydomo kirtimus, valstybinių saugomų teritorijų nėra. Saugomų gamtos paveldo objektų, buveinių, paukščių apsaugai svarbios teritorijos, kartinės miško buveinės, ir gamtos išteklių sklypų miškai, priešeroziniai ir apsauginiai (laukų, vandens telkinių, miško sėkliniai medynai) miškai, i medelyno plėtrai numatytas teritorijas taip pat nepatenka. VI Nemenčinės miškų urėdijos valstybinės reikšmės miškuose Nemenčinės girininkijoje, kur yra projektuojama kirsti specialiuosius lydomo kirtimus, kultūros paveldo objektų nėra.

VI Nemenčinės miškų urėdijos medelyno plėtros

BRĖŽINYS M 1:10000

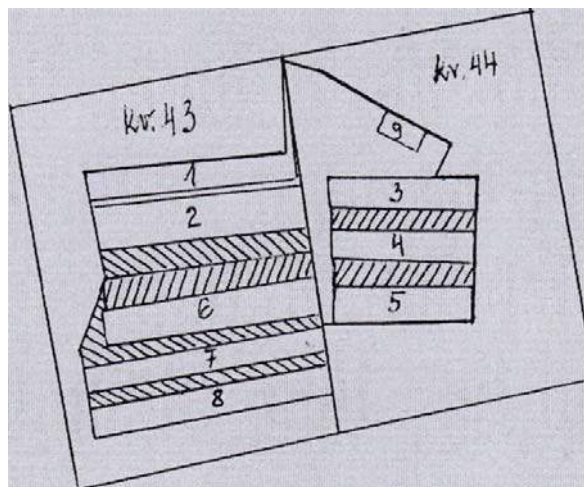

Kitos paskirties pastatas

- Objektas: Kitos paskirties pastatas [7.22];
- Statinio vieta: Medelynui skirtame sklypo, sklypo Kad. Nr. 4172/0200:203 Raudondvario k.v.;
- Statinių paskirtis (STR 1.01.08:2017 „Statinių klasifikavimas“): Kitos paskirties pastatas (7.22) - skirtas miško sodmenų rūšiavimui ir laikymui
- Statybos rūšis (STR 1.01.08:2002 „Statinio statybos rūšis“): Naujo statinio statyba;
- Statinių kategorija (STR 1.01.08:2017 „Statinių klasifikavimas“): Ypatingas statinys;

19.001-PP-AR	LAPAS	LAPŲ	LAIDA
	3	6	0

Šiltnamiai – numatomi trys (3 vnt.)

- Objektas: Šiltnamiai;
- Statinių paskirtis (STR 1.01.08:2017 „Statinių klasifikavimas“): Šiltnamiai - 7.20. kitos (šiltnamių) paskirties pastatai – augalams auginti skirti pastatai (šiltnamiai, oranžerijos, žiemos sodai ir kita);
- Statybos rūšis (STR 1.01.08:2002 „Statinio statybos rūšis“): Naujo statinio statyba ;
- Statinių kategorija (STR 1.01.08:2017 „Statinių klasifikavimas“): Nesudėtingas II gr. statinys.

3. Geografinė padėtis, klimatinės sąlygos, reglamentai

Nagrinėjamas sklypas – yra Nemenčinės seniūnijoje, Vilkaraišio k.

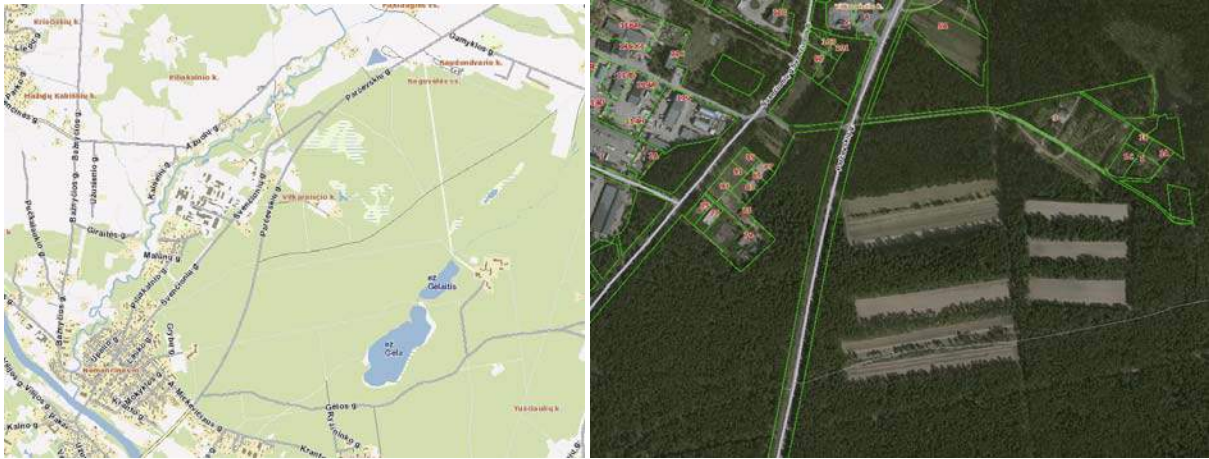

Sklypas ir Medelyno sklypas - esama situacija.

1 pav. *Objekto vieta* (Šaltinis : <http://www.regia.lt/>)

Nemenčinės sen., Vilkaraišio k. - vidutinė šalčiausio mėnesio (sausis) temperatūra -6,1 °C, vidutinė šilčiausio mėn. (liepa) temperatūra +16,9°C. Santykinis oro metinis drėgnumas: 80%. Statinio projektavimo vieta priklauso II sniego apkrovos rajonui ir I vėjo apkrovos rajonui. Sniego antžeminės apkrovos charakteristinė reikšmė – $s_k=1,6\text{Km/m}^2$. Vėjo greičio ataskaitinė reikšmė $v_{ref,0}=24\text{ m/s}$, ataskaitinis vėjo slėgis $q_{ref,0}=0,36\text{ kN/m}^2$.

Patekimas į sklypo – skirto medelynui teritoriją – iš Parčevskių g. (Kelio Nr. 102) - važiuojant miško sklype esančiu keliu iki sklypo medelynui ribos.

Šiuo metu sklype – atlikti kirtimai – skirti plėtrai, projekto metu numatomi papildomi kirtimai, reikalingi pastatams.

Sklypas aptvertas tvora. Sklype yra esamų medelyno laistymui skirtų vandentiekio tinklų, esami gręžiniai. Esami takai – iš supilto grunto.

19.001-PP-AR	LAPAS	LAPŲ	LAIDA
	4	6	0

4. Projektinių pasiūlymų sprendinių apimtis

Remiantis projektavimo užduotimi - sklype numatomi sprendiniai ir pastatai:

1. Numatoma sutvarkyti privažiavimą iki medelyno sklypo ribos, kur numatoma naujai projektuojamas atvėrimas ir vartai.
2. Numatomas sutvarkyti išvažiavimas iš sklpo, remiantis esama takų ir kelių sistema.
3. Sklype projektuojami statiniai ir numatomi jiems reikalingi inžineriniai tinklai:

a. Kitos paskirties pastatas su administracinėmis patalpomis

Projektuojamas vieno aukšto pastatas. Numatoma, kad medelyne dirbs 3 administracijos darbuotojai: medelyno vadovas, du medelyno specialistai ir apie 30 darbininkų. Pastatas bus eksploatuojamas ištisus metus. Pastate bus vykdoma prekyba miško sodmenimis - suprojektuotas laukiamąjį klientams bei pritaikymas žmonėms su judėjimo negalia. Numatomos persiregnimo patalpos, san.mazgai, laboratorijos patalpos, administracijos kabinetai.

b. Pastate taip pat numatomos patalpos:

- Dvi šaldymo patalpos; laikinam miško sodmenų laikymui;
 - Sodmenų rūšiavimo zona, su numatoma technologine sėjimo, rūšiavimo ir pakavimo įranga.
 - Numatoma zona nerūšiuotai produkcijai laikyti
 - Numatoma technologinė įranga konteinerių plovimo ir dezinfekavimo technologinei įrangai;
 - Numatomos dvejų sandėliavimo patalpos;
 - Numatoma kompresorinė;
 - Pagalbinės inžinerinės patalpos;
 - Patalpos darbuotojams – valgymo zona, rūbų džiovavimo zona ir kitos.
4. Projektuojami treji šiltnamiai - vakarinėje pastato pusėje. Šiltnamiuose numatoma - pakabinama rėminė mobili laistymo sistema, judanti išilgai šiltnamio, per visą jo ilgį su viršuje sumontuota galvanizuotų bėgių sistema, su laistymo/tręšimo purkštukais ir atskirais cheminių medžiagų paskleidimo purkštukais, rūko sistemomis. Jose numatomas sodmenų auginimas;
 5. Projektuojamos šešios – lauko aikštelės – su skaldos danga. Aikštelėse numatomos mobiliosios laistymo sistemos (rampos) su trąšų ir augalų apsaugos priemonių dozatoriais. Laistymo sistemos juda bėgiais ir apima visą lauko plotą ir ilgį.
 6. Numatomi visi inžineriniai statiniai - toliesnėje projektavimo stadijoje – elektros, dujų ir dujotiekio, lauko дренаžo, vandentiekio ir nuotekų, šildymo, vėdinimo ir oro kondicionavimo, gaisrinės saugos sistemų, elektrotechnikos ir elektros ryšių, apsauginių sistemų montavimas.

19.001-PP-AR	LAPAS	LAPŲ	LAIDA
	5	6	0

5. Energetinė pastatų klasė

Naujai numatomi statiniai ir pastatai A+ energinio naudingumo klasės - remiantis STR 2.01.02:2016 „Pastatų energinio naudingumo projektavimas ir sertifikavimas“ atitvarų šilumos perdavimo koeficientus $U(C,B)$ ($W/(m^2 \cdot K)$) atitvarų norminių savitųjų šilumos nuostolių skaičiavimus.

6. Higiena, sveikatos apsauga

Statybos bei griovimo metu naudojami statybos produktai neturi būti laidūs teršalams ir nuotekoms, kurios gali pasklisti aplinkoje ir turėti aplinkai neigiamą poveikį sukelti grėsmę žmonių sveikatai, gyvūnams ir augalams bei ekosistemoms. Statybos produktai turi atitikti HN 105:2004 ir HN 36:2009 reikalavimus.

7. Statinio naudojimo sauga

Statyba ir naujų inžinierinių statinių statyba atliekama taip, kad būtų išvengta nelaimingų atsitikimų (dėl paslydimo, kritimo, sniego nuošliaužų, varveklių kritimo, susidūrimo, nudegimo, nutrenkimo ar sužalojimo elektros srove, sprogimo) rizikos.

19.001-PP-AR	LAPAS	LAPŲ	LAIKA
	6	6	0

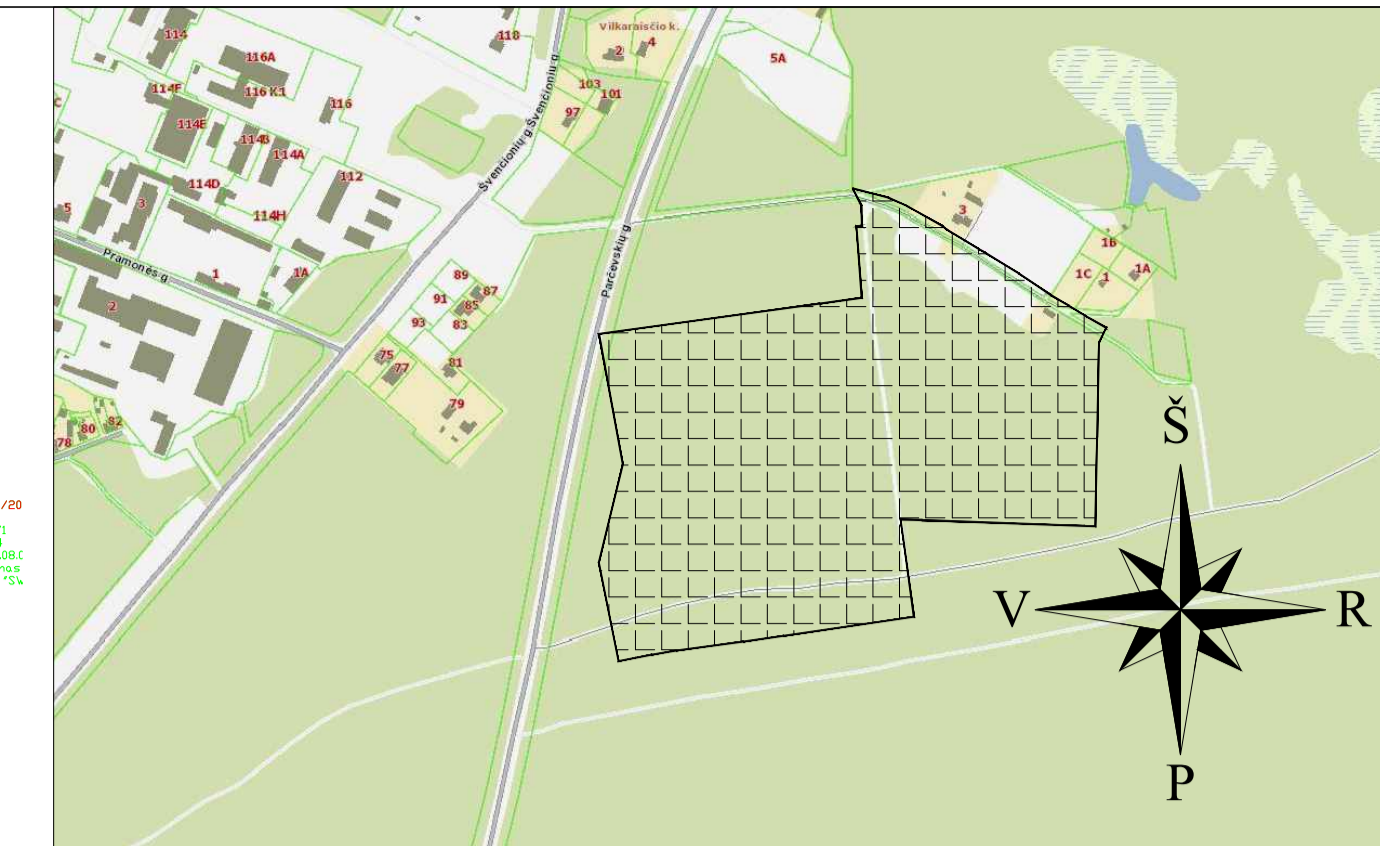
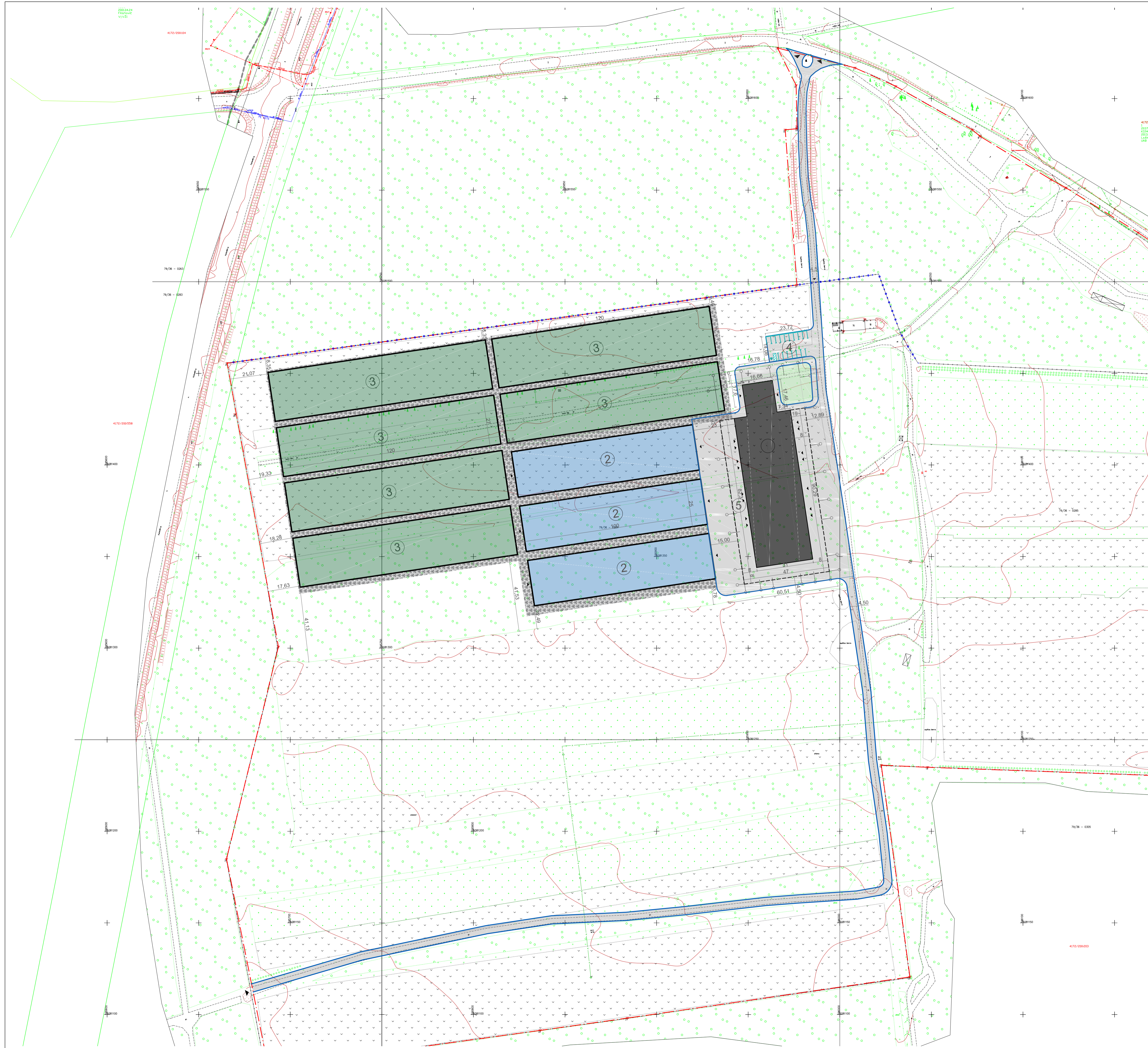

SITUACIJOS SCHEMA

STATINIŲ, ŽELDINIŲ EKSPLIKACIJA	
NR.	PAVADINIMAS
1	PROJEKTUOJAMAS KITOS PASKIRTIES PASTATAS SU ADMINISTRACIJOS PATALPOMIS
2	PROJEKTUOJAMI ŠILTINIAI
3	PROJEKTUOJAMOS LAUKO AIKŠTELĖS MIŠKO SODMENŲ AUGINIMUI
4	PROJEKTUOJAMA STOVĖJIMO AIKŠTELĖ - LANKYTOJAMS IR DARBUOTOJAMS
5	PROJEKTUOJAMOS STOGINĖS
SUTARTINIAI ŽENKLAI	
	SKLYPO RIBA
	VEJIMAI PASTATAI VAŽIAVIMAI TERITORIJŲ
	PROJEKTUOJAMA TRINKELIŲ DANGA
	PROJEKTUOJAMA ASFALTBETONIO DANGA
	VEJA
	PROJEKTUOJAMI KELIO BORTAI
	PROJEKTUOJAMI VEJOS BORTAI
	PROJEKTUOJAMOS APTVĖRIMAS
	ESAMOS APTVĖRIMAS
	PROJEKTUOJAMA DOLOMITINĖS SKALDOS DANGA

2019-04	Projektiniai pasiūlymai		
Laida	Išleidimo data	Laidos statusas: Keitimo priežastis (jei taikoma)	
KVAL. PAT. NR.		Ulonų g. 5, 08240 Vilnius Telefonas: +37060979 272 El. paštas: info@eksploit.lt www.eksploit.lt	STATINIO PROJEKTO PAVADINIMAS: Siltinamųjų (7,20) ir kitos paskirties pastatų (7,22), skaito miško sodmenų rėliavimui ir laikymui, Vilkaraido k., Nemėnindis sen., Vilniaus r. sav. (kad. Nr. 4172/0200:203 Raudondvario k.v.), statybos projektas
36890	PV	M. Mačiulis	STATINIO NUMERIS IR PAVADINIMAS: 19.001-TP
A 1511	PDV	D. Kriaučiūnienė	DOKUMENTO PAVADINIMAS: Sklypo planas
KALBOS TRUMP.	STATYTOJAS IR (ARBA) UŽSAKOVAS: VĮ Valstybinių miškų urėdijos Nemėnindis regioninis padalinys		DOKUMENTO ŽYMUO: 19.001-PP-SP.B-01
LT			
			Laida
			1 : 250
			Lapai
			1
			Lapai
			1

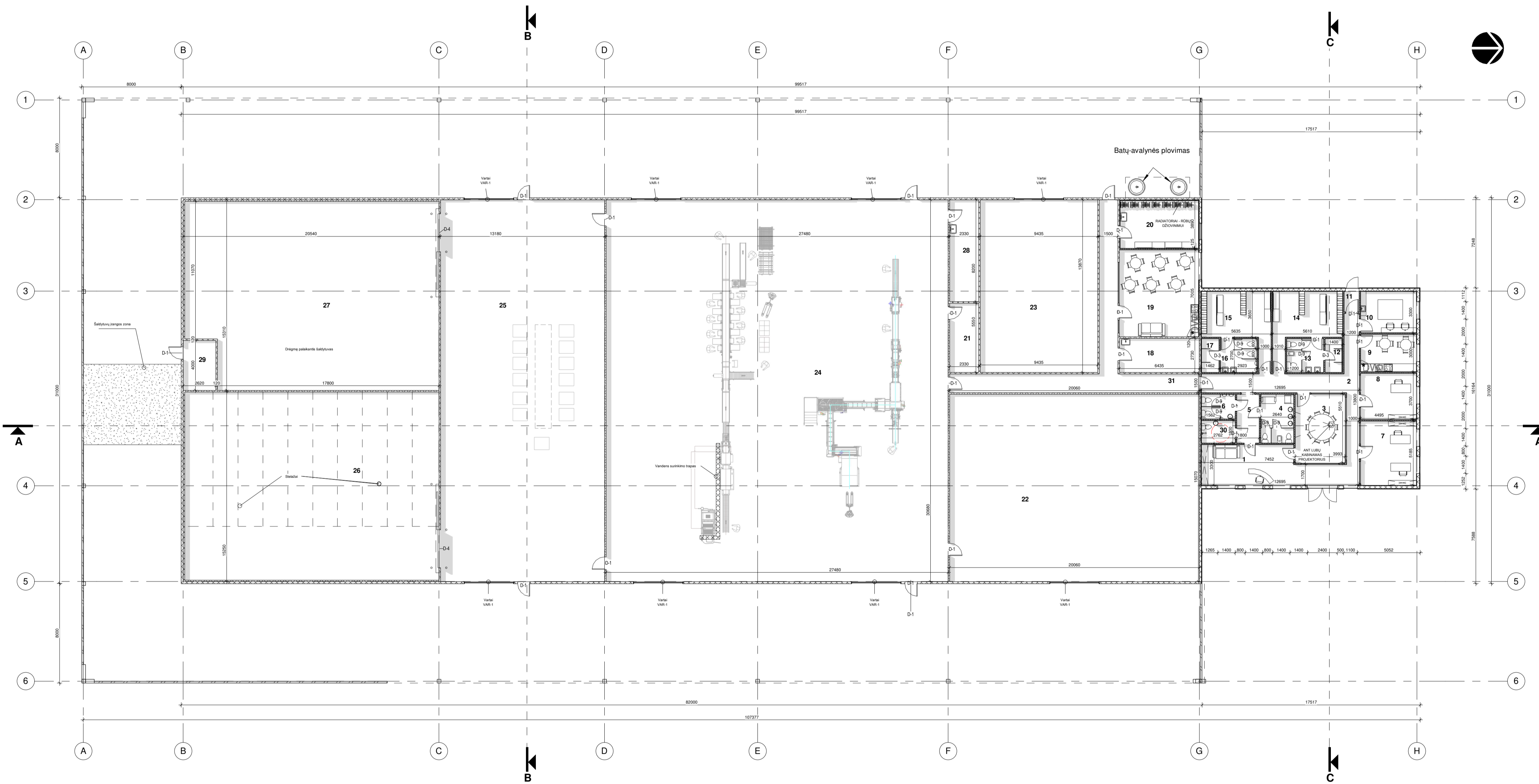

Aukšto patalpų eksplikacija		
Nr.	Pavadinimas	Plotas
1	Holas	31.47 m ²
2	Koridorius	32.16 m ²
3	Pristatymo-pasitarimų-konferencijų kambarys	22.00 m ²
4	San. mazgas moterims	10.32 m ²
5	Koridorius	7.04 m ²
6	San. mazgas vyrams	5.28 m ²
7	Kabinetas administracijai	23.31 m ²
8	Kabinetas administracijai	16.63 m ²
9	Virtuvėlė - poilsio patalpa	13.49 m ²
10	Laboratorija	14.83 m ²
11	Tambūras	1.96 m ²
12	Dušai	3.76 m ²
13	San. mazgas	7.95 m ²
14	Persirengimo patalpa - moterims	23.33 m ²
15	Persirengimo patalpa - vyrams	23.03 m ²
16	San. mazgas	7.86 m ²
17	Dušai	3.66 m ²
18	Pagalbinė patalpa	17.57 m ²
19	Virtuvėlė - poilsio patalpa	44.68 m ²
20	Džiovyklos patalpa	24.16 m ²
21	Pagalbinė patalpa	12.93 m ²
22	Sandėlis	302.30 m ²
23	Sandėlis	130.86 m ²
24	Sodmenų rušiavimo ir konteinerių užpildymo patalpa	843.09 m ²
25	Laikino išrūšiutuotų sodmenų produkcijos sandėliavimo ir ekspedijcijos patalpa	404.36 m ²
26	Šaldymo kamera	308.95 m ²
27	Šaldymo kamera	299.39 m ²
28	Pagalbinė patalpa	19.11 m ²
29	Kompresorinė	10.48 m ²
30	San. mazgas ŽN	4.79 m ²
31	Koridorius	51.08 m ²
		2721.84 m ²

PASTABA:
1. VISI TECHNOLOGINIAI SPRENDINIAI IR ĮRANGOS ĮSDĖSTYMAS TIKSLINAMAS TECHNINIO PROJEKTO METU;

0	2019-02	Projektiniai pasiūlymai		
Laida	Išleidimo data	Laidos statusas. Keitimo priežastis (jei taikoma)		
KVAL. PATV. DOK. NR.		UAB "EKSPLOIT" jm. kodas - 302638855	STATINIO PROJEKTO PAVADINIMAS	
36890	PV	M. Maciulis	Siltamųjų (7.20) ir kitos paskirties pastato (7.22), skirto miško sodmenų rušiavimui ir laikymui, Vilkaisio k., Nemenčinės sen., Viniūšų r. sav. (kad. Nr. 4172/0200.203 Raudondvario k.v.), statybos projektas	
A 1511	PDV	D. Kiaučionienė	STATINIO NR. IR PAVADINIMAS, DOKUMENTO PAVADINIMAS	LAIDA
			Aukšto planas	1 : 200
KALBOS TRUMP. LT	STATYTOJAS IR (ARBA) UŽSAKOVAS	VĮ Valstybinių miškų urėdijos Nemenčinės regioninis padalinys	DOKUMENTO ŽYMUOJ	LAPAS LAPŲ
			19.001-PP-SA-B-01	1 1

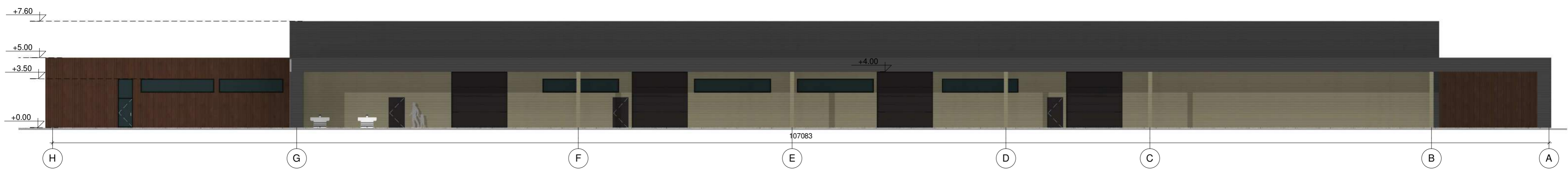
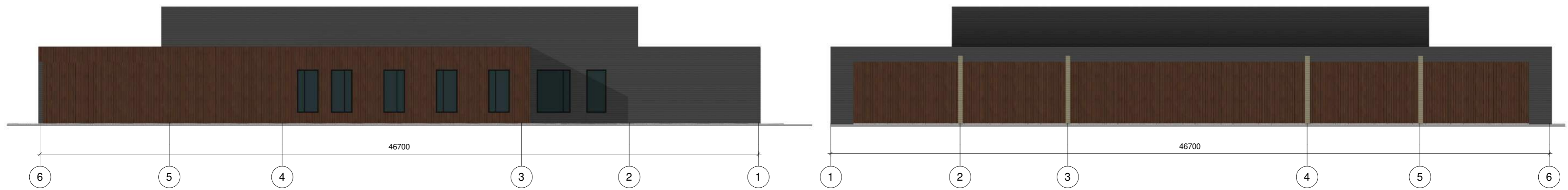
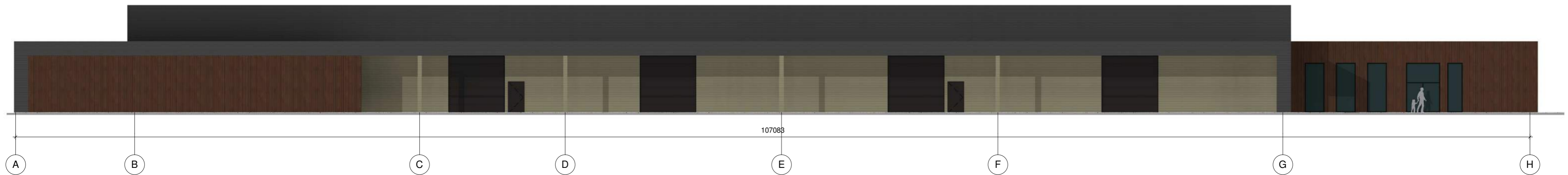

0	2019-02	Projektiniai pasiūlymai	
Laida	Išleidimo data	Laidos statusas. Keltimo priežastis (jei taikoma)	
KVAL. PATV. DOK. NR.	 Eksploita	UAB "EKSPLOIT" j.m. kodas - 302638855	STATINIO PROJEKTO PAVADINIMAS Šiltnamių (7.20) ir kitos paskirties pastato (7.22), skirto miško sodmenų rūšiavimui ir laikymui, Vilkaraisčio k., Nemencinės sen., Vilniaus r. sav. (kad. Nr. 4172/0200:203 Raudondvario k.v.), statybos projektas
36890	PV	M. Mačiulis	STATINIO NR. IR PAVADINIMAS, DOKUMENTO PAVADINIMAS
A 1511	PDV	D. Kriaučiūnienė	Fasadai
KALBOS TRUMP. LT	STATYTOJAS IR (ARBA) UŽSAKOVAS VĮ Valstybinių miškų urėdijos Nemencinės regioninis padalinys		DOKUMENTO ŽYMUO 19.001-PP.-SA.B-02
			LAIDA
			0
			1 : 200
			LAPAS LAPŲ
			1 1

PJŪVIS C-C



PJŪVIS A-A

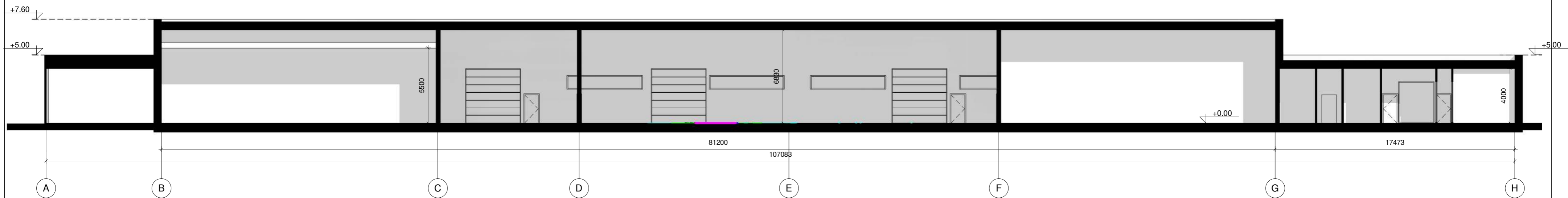

PJŪVIS B-B

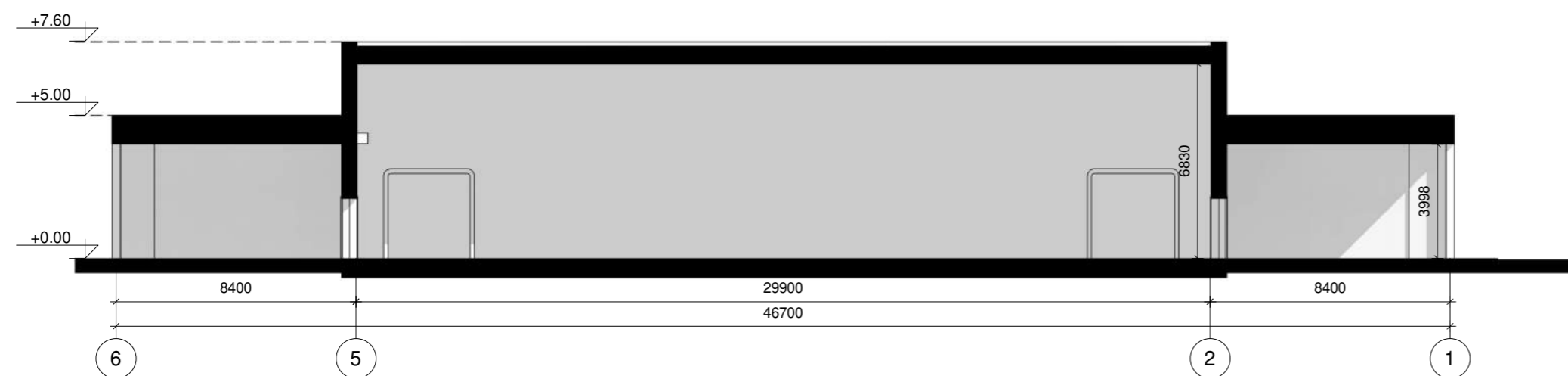

0	2019-02	Projektiniai pasiūlymai		
Laida	Išleidimo data	Laidos statusas. Keltimo priežastis (jei taikoma)		
KVAL. PATV. DOK. NR.	 Eksploit	UAB "EKSPLOIT" j.m. kodas - 302638855	STATINIO PROJEKTO PAVADINIMAS Šiltnamių (7.20) ir kitos paskirties pastato (7.22), skirto miško sodmenų rūšiavimui ir laikymui, Vilkaraisčio k., Nemenčinės sen., Vilniaus r. sav. (kad. Nr. 4172/0200:203 Raudondvario k.v.), statybos projektas	
36890	PV	M. Mačiulis	STATINIO NR. IR PAVADINIMAS, DOKUMENTO PAVADINIMAS	LAIDA
A 1511	PDV	D. Kriaučiūnienė	Pjūviai	0
KALBOS TRUMP. LT	STATYTOJAS IR (ARBA) UŽSAKOVAS VĮ Valstybinių miškų urėdijos Nemenčinės regioninis padalinys		DOKUMENTO ŽYMUO 19.001-PP-SA.B-03	LAPAS LAPŲ 1 1

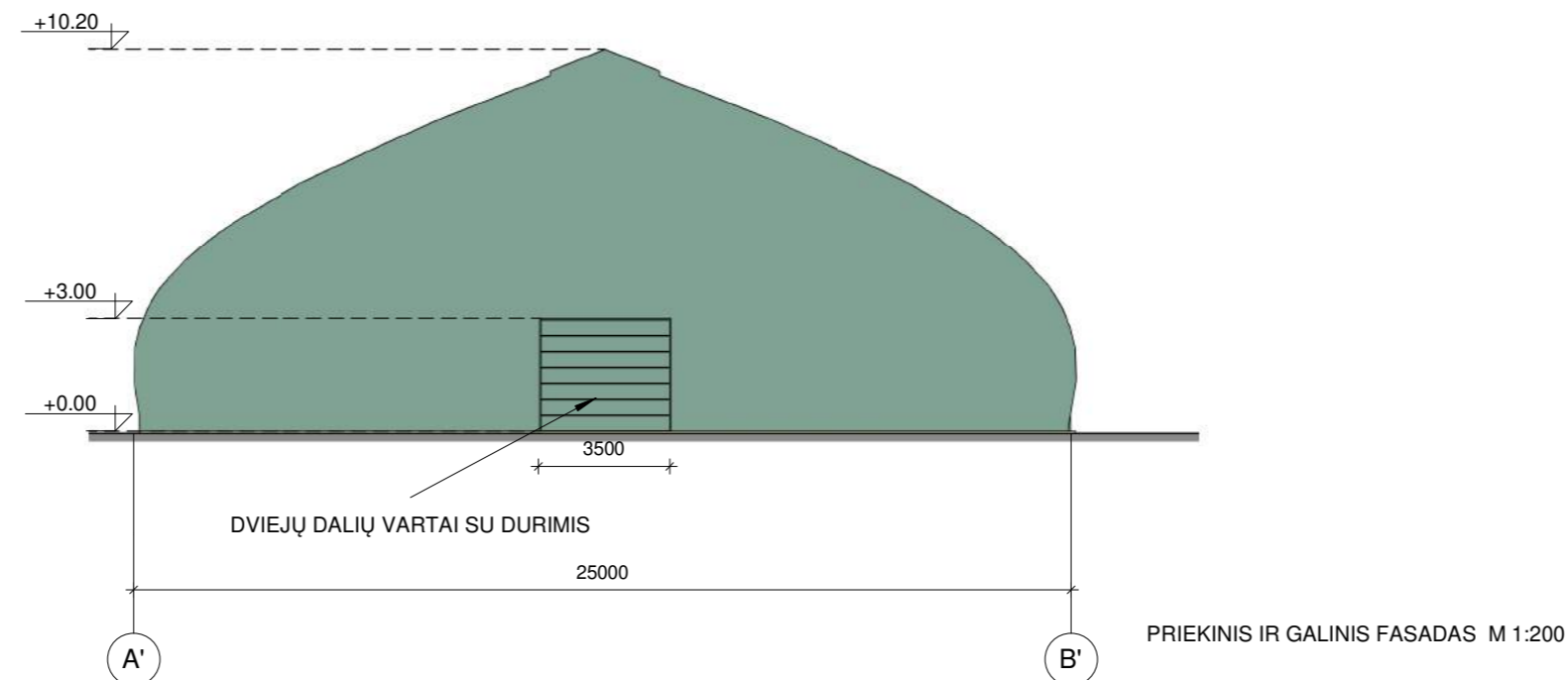
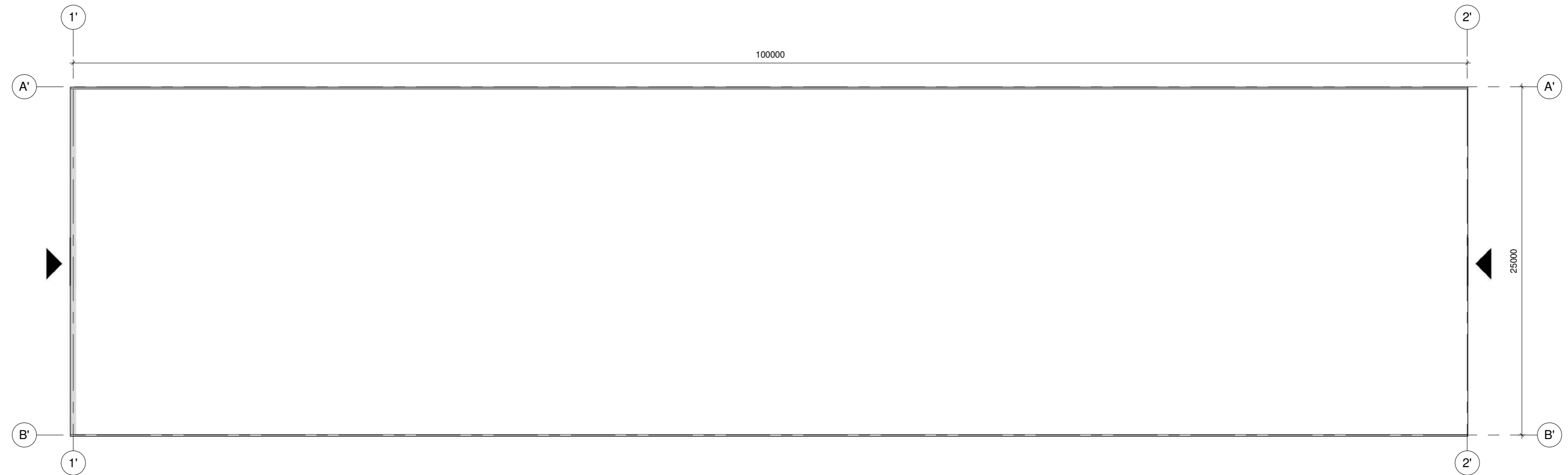
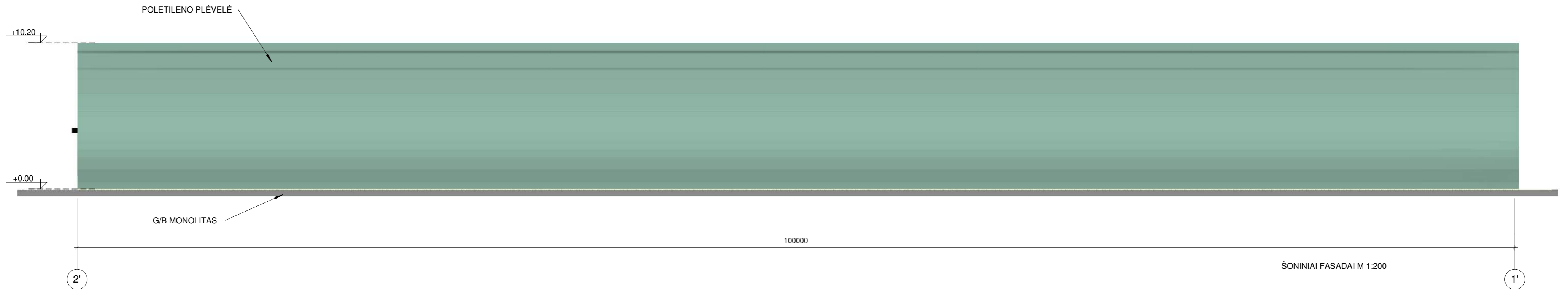

0	2019-02	Projektiniai pasiūlymai		
Laida	Išleidimo data	Laidos statusas. Keitimo priežastis (jei taikoma)		
KVAL. PATV. DOK. NR.	Eksploita UAB "EKSPLOIT" įm. kodas - 302638855		STATINIO PROJEKTO PAVADINIMAS Šiltnamių (7.20) ir kitos paskirties pastato (7.22), skirto miško sodmenų rūšiavimui ir laikymui, Vilkaraisčio k., Nemencinės sen., Vilniaus r. sav. (kad. Nr. 4172/0200:203 Raudondvario k.v.), statybos projektas	
36890	PV	M. Mačiulis	STATINIO NR. IR PAVADINIMAS, DOKUMENTO PAVADINIMAS	LAIDA
A 1511	PDV	D. Kriaučiūnienė	Šiltnamio planas ir fasadai	0
KALBOS TRUMP. LT	STATYTOJAS IR (ARBA) UŽSAKOVAS VĮ Valstybinių miškų urėdijos Nemencinės regioninis padalinys		DOKUMENTO ŽYMUO	LAPAS LAPŲ
			19.001-PP-SA-B.-04	1 1



0	2019-02	Projektiniai pasiūlymai			
Laida	Išleidimo data	Laidos statusas. Keitimo priežastis (jei taikoma)			
KVAL. PATV. DOK. NR.	 Eksplloit UAB "EKSPLOIT" įm. kodas - 302638855		STATINIO PROJEKTO PAVADINIMAS Šiltnamių (7.20) ir kitos paskirties pastato (7.22), skirto miško sodmenų rūšiavimui ir laikymui, Vilkaraiščio k., Nemenčinės sen., Vilniaus r. sav. (kad. Nr. 4172/0200:203 Raudondvario k.v.), statybos projektas		
36890	PV	M. Mačiulis	STATINIO NR. IR PAVADINIMAS, DOKUMENTO PAVADINIMAS		LAIDA
A 1511	PDV	D. Kriaučiūnienė	Vizualizacijos		0
KALBOS TRUMP. LT	STATYTOJAS IR (ARBA) UŽSAKOVAS VĮ Valstybinių miškų urėdijos Nemenčinės regioninis padalinys		DOKUMENTO ŽYMUO 19.001-PP-SA.B-05		LAPAS LAPŲ 1 1