

| | |
|---------------------------------|--|
| PROJEKTO PAVADINIMAS ADRESAS | Odontologijos klinikos Kauno r.sav., Garliavos sen., Garliavos m., J.Lukšos g.69, naujos statybos projektas |
| STATYBOS RŪŠIS | Nauja statyba. |
| NAUDOJIMO PASKIRTIS | Gydymo paskirties pastatas. |
| KATEGORIJA | Neypatingas. |
| PROJEKTO ETAPAS | PP. |
| PROJEKTO DALYS | BD, SP, SA. |
| PROJEKTUOTOJAS | S.D.Grušauskienė |
| BYLA | Nr. 19-18-PP |
| PV Projektą rengė | S.D.Grušauskienė |



NUMATOMŲ PROJEKTUOTI STATINIŲ PAŽINTINIAI DUOMENYS

1.PROJEKTUOJAMO STATINIO DUOMENYS.

Statybos vieta, statybos rūšis, statinio paskirtis, projekto rengimo pagrindas.

Statinio statybos adresas: Kauno r.sav., Garliavos sen., Garliavos m., J.Lukšos g.69.

Statinio paskirtis: Vadovaujantis STR 1.01.03:2017 statybos techniniu reglamentu

„Statinių klasifikavimas“ odontologijos klinika yra negyvenamas pastatas- gydymo paskirties pastatai – gydymui skirti pastatai .

Statybos rūšis: nauja statyba.

Statinio kategorija: Vadovaujantis Statybos įstatymo 2 straipsnio 28 dalimi , odontologijos klinikos pastatas priskiriamas neypatingos kategorijos statiniams .

Statybos projekto etapas: PP.

Užsakovas/statytojas:

2. ESAMOS BŪKLĖS ĮVERTINIMAS

Statybos geografinė vieta.

Kauno r.sav., Garliavos sen., Garliavos m., J.Lukšos g.69.

Gretimi sklypai – sklypas yra gyvenamajame rajone, vykdoma veikla - gydymo, odontologijos klinika. Veikla neturi neigiamo poveikio gretimoms teritorijoms, nekelia triukšmo, vykdoma veikla neturi poveikio aplinkai.



Žemės sklypo plotas: 0,1278 ha.

Pagrindinė naudojimo paskirtis: kita.

Žemės sklypo naudojimo būdas: komercinės paskirties objektų teritorijos.

nera

Servitutai: sklypo teritorijoje servitutai nenumatyti.

Ryšys su gretimu užsakymu: Gretimi sklypai – sklypas yra retai užstatytame gyvenamajame rajone, vykdoma veikla neturi neigiamo poveikio gretimoms teritorijoms. Gretimuose sklypuose iš abiejų pusių yra ūkiniai pastatai . Jie atitraukti toliau nuo gatvės, kadangi pagal senesnę gatvės planą, pirmame sklypų

plane turėjo būti statomi gyvenamieji namai, antrame - ūkio pastatai. Už trijų sklypų - sklype 77 yra parduotuvė. Klinikos užstatymo liniją orientuojama pagal sklypus 63, 61, 59, 57 .



Kitoje gatvės pusėje - surenkamų konstrukcijų pastatas.

Projektuojamas odontologijos pastatas kompaktiškas, aukštis – 7,80.

Ryšys su kultūros paveldo vertybėmis: sklypo teritorijoje nekilnojamųjų kultūros vertybių nėra, nagrinėjamas sklypas nepatenka į jokias nekilnojamųjų kultūros vertybių apsaugos zonas.

Statybos sklypo paruošimas:

Griaunami esami statiniai ir iškeliami inžineriniai tinklai. Griaunamų inžinerinių tinklų statybos aikštelėje nėra.

3. SKLYPO PLANO SPRENDINIAI.

Projektinė dokumentacija rengiama vadovaujantis projektavimo metu galiojančiais teritorijos planavimo dokumentais, Statybos techniniais reglamentais bei kitais projektavimą ir statybą reglamentuojančiais teisės aktais. Techninio darbo projekto sprendiniai nepažeidžia trečiųjų asmenų interesų bei atitinka visas priešgaisrines, aplinkosaugines, higienos, statybos normas, taisykles ir reikalavimus.

Sklypo planiniai sprendiniai parengti atsižvelgiant į esamą situaciją, užsakovo pageidavimus, automobilių poreikį, pastato išsidėstymą su aplinkiniu užstatymu. Sklypo užstatymo intensyvumas ir tankumas atitinka bendrojo plano nustatytus reikalavimus.

Įvažiavimas/išvažiavimas į sklypą esamas - iš pietinėje pusėje esančios J.Lukšos gatvės.

Sklypo sutvarkymui naudojamos medžiagos: betono trinkelės, skalda. Automobilių parkavimas numatytas sklypo teritorijoje. Statybos vietoje sklypo reljefas keičiamas nežymiai. Želdynų, įskaitant vejas ir gėlynus, plotas nuo viso žemės sklypo ploto yra apie 590,00 m² (apie 40 %).

| | | | |
|--------------------|-------|------|-------|
| 19-18 - TDP | Lapas | Lapų | Laida |
| | 2 | 7 | 0 |

BENDRIEJI STATINIO RODIKLIAI

| Pavadinimas | Mato vienetas | Plotas | Pastabos |
|--|----------------|-----------|----------|
| 1.SKLYPAS | | | |
| 1.1.Sklypo plotas | m ² | 0,1278 | |
| 1.2.Sklypo užstatymo intensyvumas | % | 18 | |
| 1.3.Sklypo užstatymo tankumas | % | 17 | |
| 1.4.Statiniais užstatytas žemės plotas | m ² | 217,00 | |
| 1.5.Parkavimo vietų skaičius: | vnt | 6 | |
| 2. PASTATAS : | | | |
| 2.1. Bendrasis plotas | m ² | 224,21 | |
| 2.2. Pagrindinis plotas: | m ² | 166,64 | |
| 2.3. Aukštų skaičius | vnt. | 2 | |
| 2.4. Pastato aukštis | m ² | 8,10 | |
| 2.5. Pastato užstatytas plotas | m ² | 217,00 | |
| 2.6. Energinio naudingumo klasė | | A+ | |
| 2.7. Pastato akustinio komforto sąlygų klasė | | Neklasif. | |
| 2.8. Pastato atsparumas ugniai | | II | |
| 2.9. Darbuotojų skaičius | Vnt. | Iki 10 | |

4.STATINIO PROJEKTINIŲ SPRENDINIŲ APRAŠYMAS.

Projekto rengimo pagrindas. Projektiniai pasiūlymai rengiami vadovaujantis teisės aktais, privalomaisiais projekto rengimo dokumentais. Projekto rengimo pagrindas: statinio projektavimo užduotis. Projektinių pasiūlymų rengimo tikslas: informuoti visuomenę apie visuomenei svarbaus statinio pagal statybos techninio reglamento STR 1.04.04:2017 „Statinio projektavimas, statinio ekspertizė“ nuostatas.

Statomo pastato architektūra (aukštingumas, fasadų sprendiniai, tūris), planavimo sprendiniai. Projektuojamas pastatas - odontologijos klinika. Pastatas bus naudojamas teikti gyventojams odontologijos paslaugas – gydymo paslaugas. Pastato fasadai – neįglazūrotų akmens masės plytelių, struktūrinio tinko, naudojamos pilkos ir šviesi pilka spalvos. Stogas sutapdintas, stogo spalvos – tamsiai pilkos.

Patalpų insoliacijos ir natūralaus apšvietimo, mikroklimanto (drėgnumo, temperatūros) lygiai ir

| | | | |
|--------------------|-------|------|-------|
| 19-18 - TDP | Lapas | Lapų | Laida |
| | 3 | 7 | 0 |

rodikliai, norminių lygių užtikrinimo sprendiniai. Esantiems pastate žmonėms bus užtikrinamos atitinkančios higienos normos sąlygos: patalpų vėdinimas, natūralus ir dirbtinis apšvietimas. Statinio konstrukcijoms ir apdailai nenaudojamos žmogaus sveikatai kenksmingos medžiagos. Norminiai reikalavimai statinių higienos, sveikatos ir aplinkos apsaugai aspektu bus tenkinami.

Norminis natūralus apšvietimas bus užtikrinamas per langus.

Grindų danga parinkta tokia, kad jai sudrėkus, ji nebūtų slidi.

Vandens ir dirvožemio teršimo kenksmingomis medžiagomis nebus.

Projekto vadovė



S. D. Grušauskienė

| | Lapas | Lapų | Laida |
|--------------------|-------|------|-------|
| 19-18 - TDP | 4 | 7 | 0 |

SKLYPO VIETOS IR PASTATO VAIZDINĖ INFORMACIJA

Sklypo dislokacijos vieta

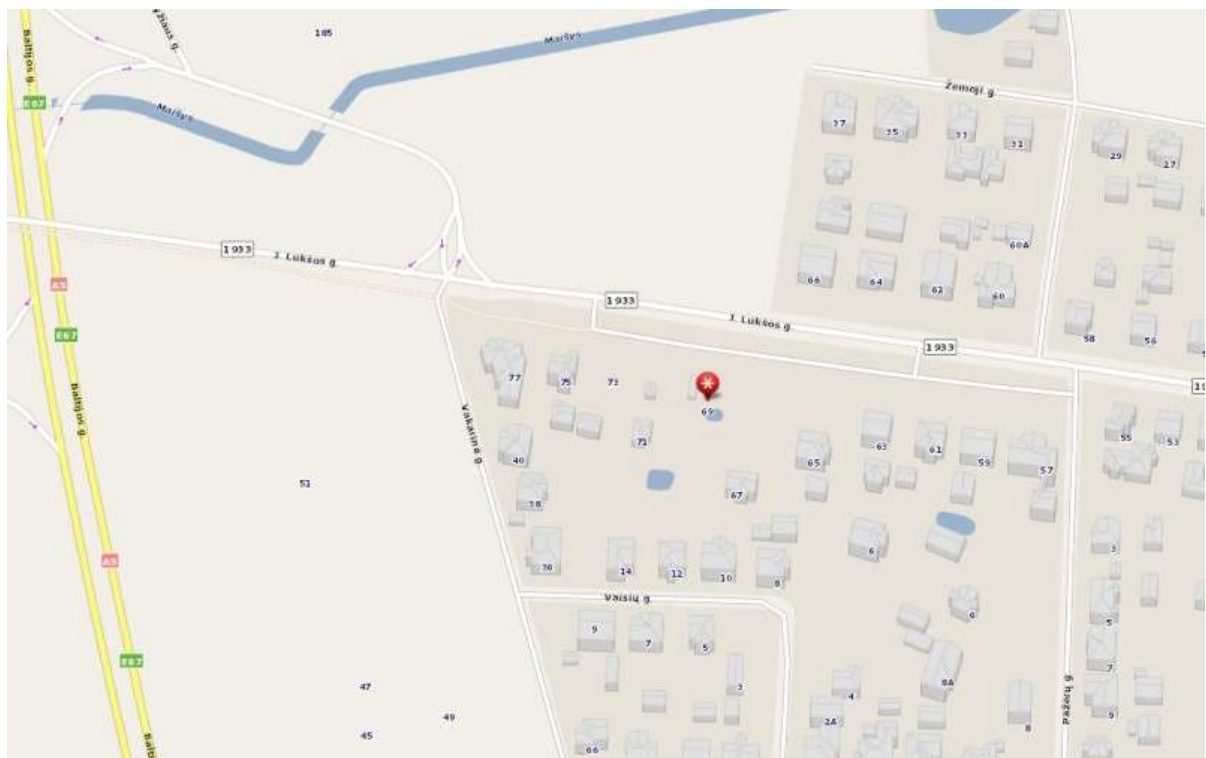

19-18 - TDP

| Lapas | Lapų | Laida |
|-------|------|-------|
| 5 | 7 | 0 |

Projektuojamo prekybos pastato vaizdinė informacija



Iš J.Lukšos gatvės pusės

| | | | |
|--------------------|-------|------|-------|
| 19-18 - TDP | Lapas | Lapų | Laida |
| | 6 | 7 | 0 |

Odontologijos klinika, Kauno r.sav., Garliavos sen., Garliavos m., J.Lukšos g.69, naujos statybos projektas*
Projektiniai pasiūlymai*2019



| | | | |
|--------------------|-------|------|-------|
| 19-18 - TDP | Lapas | Lapų | Laida |
| | 7 | 7 | 0 |

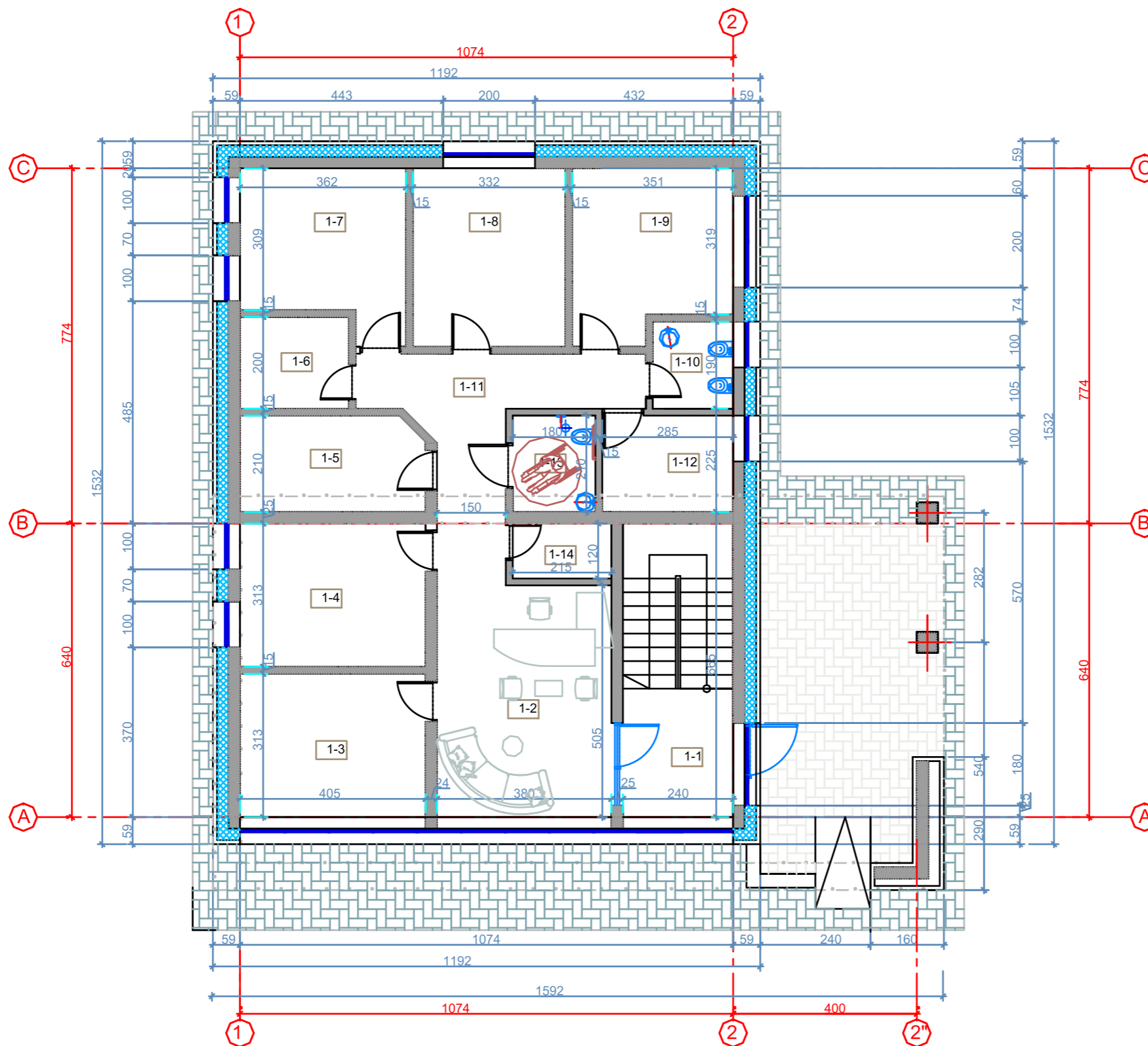

| I AUKŠTO PATALPOS | | |
|--------------------|-------------------|------------------------|
| Nr. | Pavadinimas | Plotas, m ² |
| 1 | Tambūras | 6,72 |
| 2 | Laukiamasis | 19,18 |
| 3 | Kabinetas | 12,62 |
| 4 | Kabinetas | 12,62 |
| 5 | Sterilizacinė | 8,33 |
| 6 | Pagalbinė patalpa | 4,74 |
| 7 | Kabinetas | 12,05 |
| 8 | Kabinetas | 12,91 |
| 9 | Kabinetas | 12,30 |
| 10 | San. mazgas | 3,32 |
| 11 | Koridorius | 13,64 |
| 12 | Katilinė | 5,98 |
| 13 | San. mazgas | 3,78 |
| 14 | Pagalbinė patalpa | 2,58 |
| Bendras plotas | | 130,77 |
| Pagrindinis plotas | | 90,01 |
| Pagalbinis plotas | | 40,76 |

| | | | |
|--------|-----|---|---------|
| | | ODONTOLOGIJOS KLINIKOS KAUNO R.SAV., GARLIAVOS SEN., GARLIAVOS M., J.LUKŠOS G.69 NAUJOS STATYBOS PROJEKTAS. PROJEKTINIAI PASIŪLYMAI | |
| A 1411 | PV | S.D.Grušauskienė | |
| A 1411 | PDV | S.D.Grušauskienė | |
| | | ODONTOLOGIJOS KLINIKA | |
| | | I AUKŠTO PLANAS | M 1:100 |
| LT | | 19-18-PP | LAPŲ |

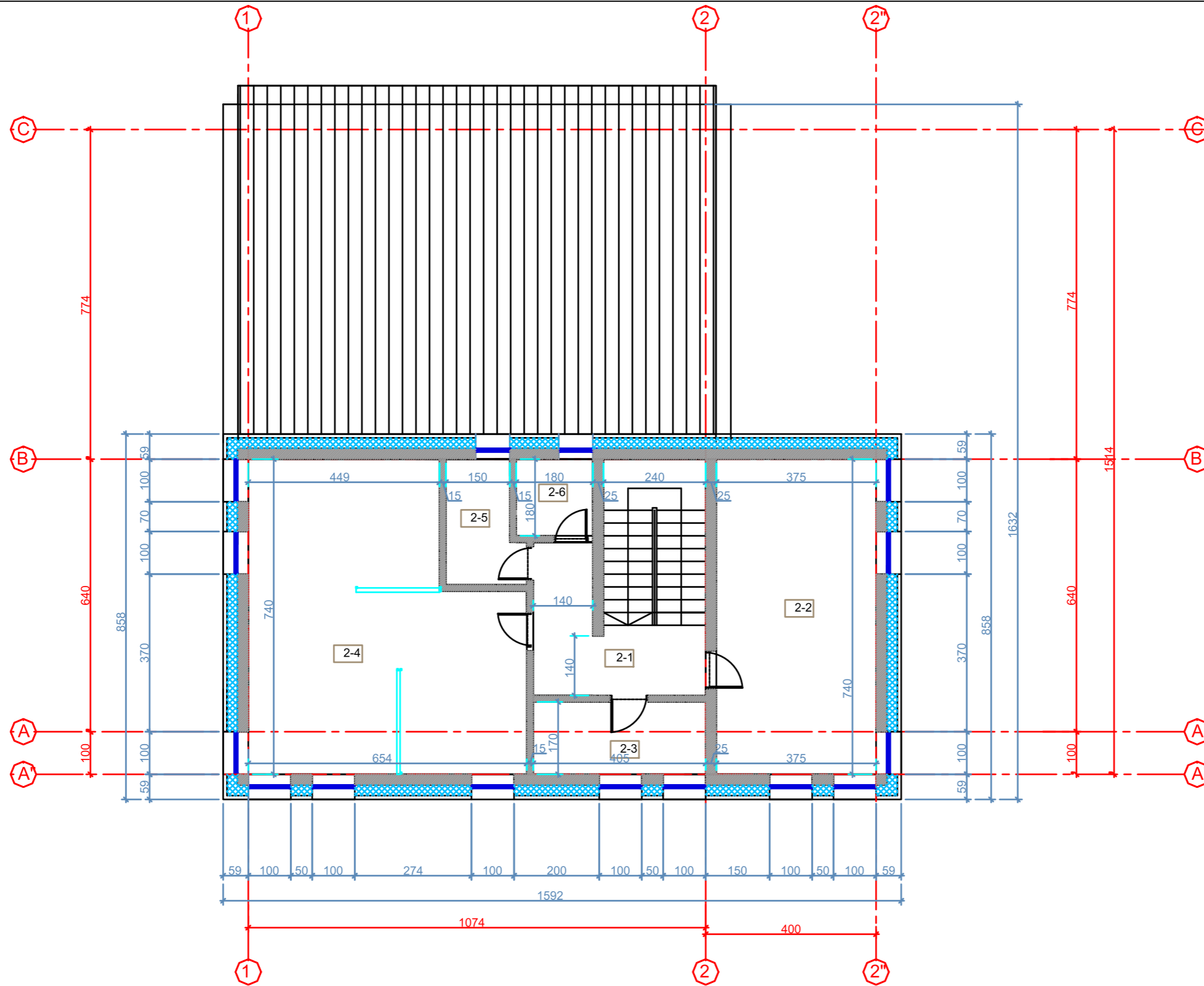

| II AUKŠTO PATALPOS | | |
|--------------------|--------------------|------------------------|
| Nr. | Pavadinimas | Plotas, m ² |
| 1 | Koridorius | 8,75 |
| 2 | Poilsio patalpa | 27,75 |
| 3 | Kabinetas | 6,88 |
| 4 | Kabinetas | 42,00 |
| 5 | Techninė patalpa | 4,82 |
| 6 | San. mazgas | 3,24 |
| | Bendras plotas | 93,44 |
| | Pagrindinis plotas | 76,63 |
| | Pagalbinis plotas | 16,81 |

| | | | | | | | |
|--------|-----|------------------|--|---|--|---------|------|
| | | | | ODONTOLOGIJOS KLINIKOS KAUNO R.SAV., GARLIAVOS SEN., GARLIAVOS M., J.LUKŠOS G.69 NAUJOS STATYBOS PROJEKTAS. PROJEKTINIAI PASIŪLYMAI | | | |
| | | | | ODONTOLOGIJOS KLINIKA | | | |
| A 1411 | PV | S.D.Grušauskienė | | II AUKŠTO PLANAS | | M 1:100 | |
| A 1411 | PDV | S.D.Grušauskienė | | 19-18-PP | | | LAPŲ |
| LT | | | | | | | |

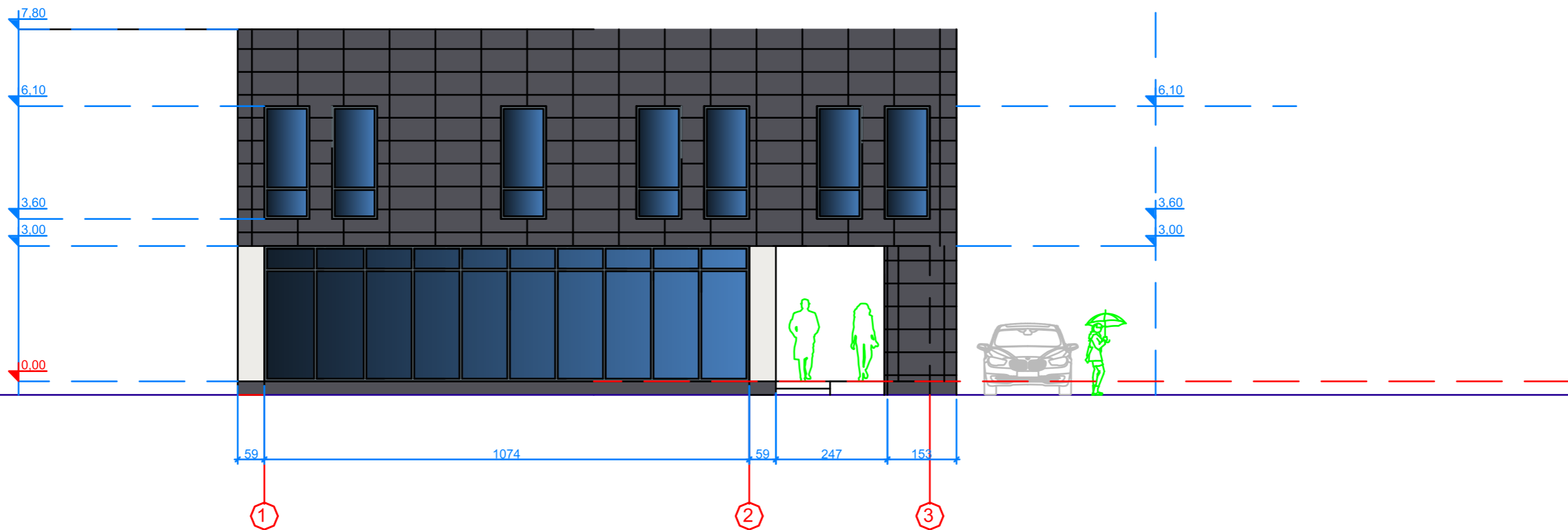

| SUTARTINIAI ŽYMĖJIMAI | |
|-----------------------|--|
| | STRUKTŪRINIO TINKO APDAILA (šviesi balkšvai pilka) |
| | COKOLIO APDAILA (tamsiai pilka) |
| | MATINĖS AKMENS MASĖS PLYTELĖS (Grafit spalva) |
| | STOGO DANGA - PROFILIUOTI PLIENO LAKŠTAI (tamsiai pilka) |
| | LANGŲ RĖMAI (šv. pilki) |

| | | | |
|--------|-----|---|---------|
| | | ODONTOLOGIJOS KLINIKOS KAUNO R.SAV., GARLIAVOS SEN., GARLIAVOS M., J.LUKŠOS G.69 NAUJOS STATYBOS PROJEKTAS. PROJEKTINIAI PASIŪLYMAI | |
| A 1411 | PV | S.D.Grušauskienė | |
| A 1411 | PDV | S.D.Grušauskienė | |
| | | ODONTOLOGIJOS KLINIKA | |
| | | FASADAS IŠ GATVĖS PUSĖS | M 1:100 |
| LT | | 19-18-PP | LAPŲ |

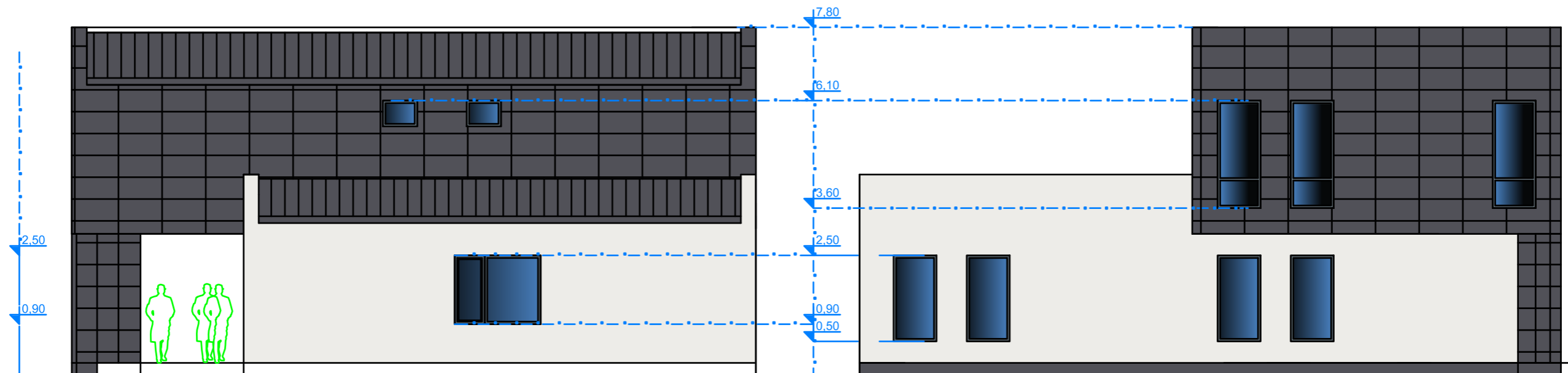
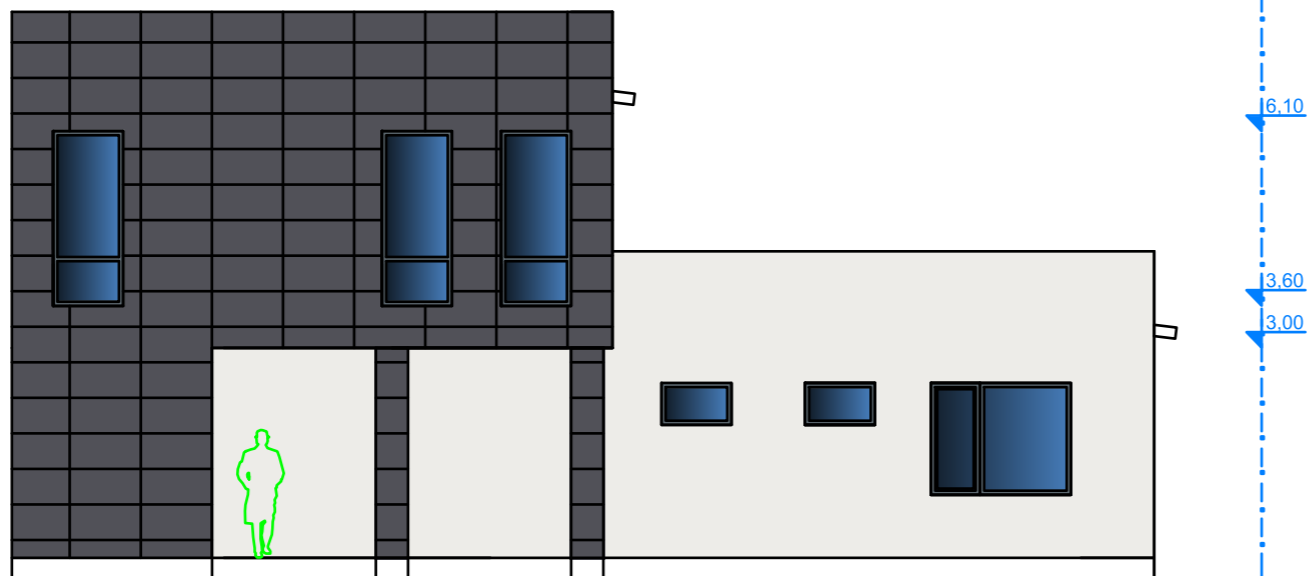

| SUTARTINIAI ŽYMĖJIMAI | |
|---|--|
|  | STRUKTŪRINIO TINKO APDAILA (šviesi balkšvai pilka) |
|  | COKOLIO APDAILA (tamsiai pilka) |
|  | MATINĖS AKMENS MASĖS PLYTELĖS (Grafit spalva) |
|  | STOGO DANGA - PROFILIUOTI PLIENO LAKŠTAI (tamsiai pilka) |
|  | LANGŲ RĖMAI (šv. pilki) |

| | | | | |
|----|--|--|---|---------|
| | | | ODONTOLOGIJOS KLINIKOS KAUNO R.SAV., GARLIAVOS SEN., GARLIAVOS M., J.LUKŠOS G.69 NAUJOS STATYBOS PROJEKTAS. PROJEKTINIAI PASIŪLYMAI | |
| | | | ODONTOLOGIJOS KLINIKA | |
| | | | ŠONINIS IR GALINIS FASADAI | M 1:100 |
| | | | 19-18-PP | LAPŲ |
| LT | | | | |

TOPOGRAFINIS PLANAS M

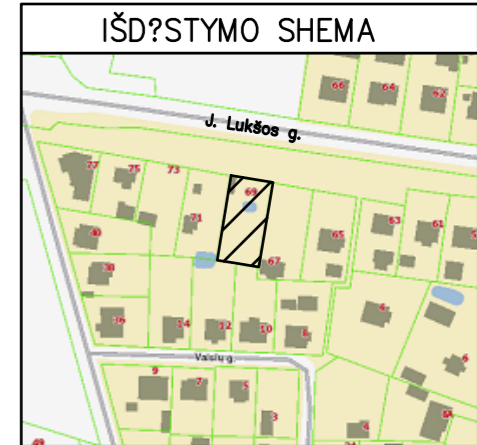
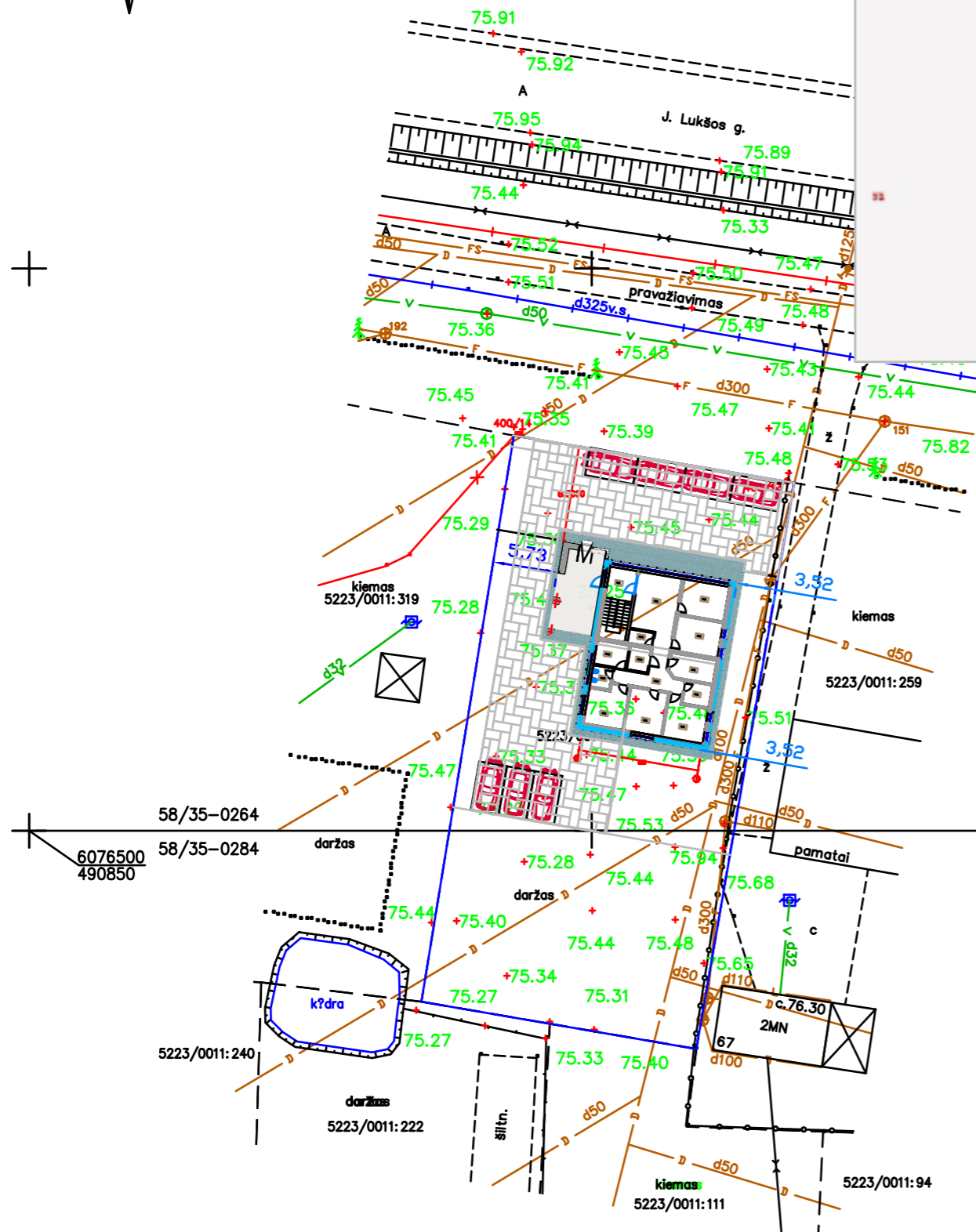

| | | | |
|--------|-----|---|---------|
| | | ODONTOLOGIJOS KLINIKOS KAUNO R., GARLIAVOS SEN., GARLIAVOS M., J.LUKŠOS G.69, NAUJOS STATYBOS PROJEKTAS. PROJEKTINIAI PASIŪLYMAI | |
| A 1411 | PV | S.D.Grušauskienė | ➔ |
| A 1411 | PDV | S.D.Grušauskienė | |
| | | GYDYMO PASKIRTIES PASTATAS ODONTOLOGIJOS KLINIKA | |
| | | SKLYPO PLANAS | M 1:500 |
| LT | | PP-SP-01 | LAPU |

Projektinių pasiūlymų rengimo užduotis

Kauno rajono savivaldybės administracijos
Urbanistikos skyriaus vedėjo pavaduotoja-
Savivaldybės vyriausioji architektė

PRITARIU

Jurgita Sakalauskienė

2019-04-25

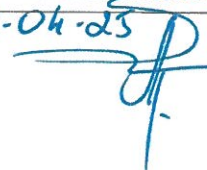

STATYTOJAS:

ADRESAS: Garliavos m., J.Lukšos g.69

2019 m. __balandžio__ 16 __d.

STATYBOS PROJEKTINIŲ PASIŪLYMŲ RENGIMO UŽDUOTIS

(pagal STR 1.04.04:2017 „Statinio projektavimas, projekto ekspertizė“)

| Informacija apie planuojamus statyti statinius: | | |
|--|---|---|
| 1. | Statinio pavadinimas | Odontologijos klinika |
| 2. | Statybos rūšis | Nauja statyba |
| 3. | Statinio kategorija | Neypatingas statinys |
| 4. | Statinių tipas | Gydymo paskirties pastatai |
| 5. | Statinio naudojimo paskirtis | Odontologijos klinika |
| Žemės sklypo techniniai ir paskirties rodikliai: | | |
| 6. | Adresas | Kauno r.sav., Garliavos sen., Garliavos m., J.Lukšos g.69 |
| 7. | Žemės sklypo kadastro Nr. | 5223/0011:84 |
| 8. | Pagrindinė naudojimo paskirtis | Kita |
| 9. | Naudojimo būdas | Komercinės paskirties objektų teritorijos. |
| 10. | Nuosavybės teisė | <input type="text"/> |
| 11. | Žemės sklypo plotas, ha | 0,1278ha. |
| 12. | Esamas sklypo užstatymo plotas, m ² | - |
| 12.1. | Planuojamas sklypo užstatymo plotas, m ² | 300,00 |
| 13. | Esamas sklypo užstatymo tankumas, % | - |
| 13.1. | Planuojamas sklypo užstatymo tankumas, % | ~28 |
| 14. | Esamas bendras pastatų plotas, m ² | - |
| 14.1. | Planuojamas bendras pastatų plotas, m ² | 250,00 |
| 15. | Esamas sklypo užstatymo intensyvumas, % | - |
| 15.1. | Planuojamas sklypo užstatymo intensyvumas, % | ~30 |
| 16. | Esamas kietų dangų plotas, m ² | - |
| 16.1. | Planuojamas kietų dangų plotas, m ² | 160,00 |

| | | |
|---|--|---------|
| 17. | Esamų pastatų aukštis, m | - |
| 17.1. | Projektuojamų pastatų aukštis, m | Iki 8,5 |
| Projektuojamų statinių techniniai ir paskirties rodikliai, statinių aprašymas: | | |
| 18. | Projektuojamų pastatų išorės apdailos medžiagos | |
| Ventiliuojamas fasadas - neglazūruotų akmens masės plytelių apdaila, struktūrinis tinkas. | | |
| 19. | Projektuojamų pastatų spalvos | |
| Grafiti derinama su šviesiai pilkšva. | | |
| 20. | Stogo konstrukcija (vienšlaitis, dvišlaitis, arkinis, plokščias...) | |
| Vienšlaitis, nedidelio nuolydžio, pastato perimetru – parapetas. | | |
| 21. | | |
| 22. | | |
| Projektinių pasiūlymų paskirtis: | | |
| 23. | Išreikšti Statytojo sumanyto projektuoti statinio architektūros ir kitų pagrindinių sprendinių idėja. | |
| 24. | Informuoti visuomenę apie statinio, kuriam Teritorijų planavimo įstatymo 20 straipsnyje nustatytais atvejais neparengti teritorijų planavimo dokumentai ir statyba konkrečiame sklype leidžiama, numatomą projektavimą. | |
| 25. | Specialiesiems architektūros reikalavimams gauti. | |
| 26. | Nustatyti žemės sklypo teritorijos naudojimo reglamento parametrus, kai teritorijų planavimo įstatymo 20 straipsnio nustatytais atvejais neparengti teritorijų planavimo dokumentai ir statyba konkrečiame žemės sklype leidžiama. | |
| Statytojo pateikiami dokumentai ir kiti duomenys: | | |
| 27. | Žemės sklypo planas | |
| 28. | Nekilnojamojo turto registro centrinio duomenų banko išrašas (žemės sklypo nuosavybę patvirtinantys dokumentai) | |
| 29. | Toponuotrauka | |
| Projektinių pasiūlymų sudėtis: | | |
| 30. | 1. Aiškinamasis raštas | |
| 31. | 2. Grafinė dalis | |
| 32. | 2.1. Žemės sklypo sutvarkymo schema | |
| 33. | 2.2. Statinių planai | |
| 34. | 2.3. Statinių charakteringi pjūviai | |
| 35. | 2.4. Statinių fasadai | |
| Kiti duomenys: | | |
| | | |

**PASTABA: SUSIRINKIMA, ORGANIZUOTI SENIŪNIOJE - PRIEŠ
TAI LAIKĄ SUSIDERINUS SU SENIŪNE**

Kauno rajono savivaldybės administracijos
Urbanistikos skyriaus vedėjo pavaduotoja-
Savivaldybės vyriausioji architektė

Jurgita Sakalauskiene

Projekto vadovė
Solveiga Deimantė
Grušauskienė

(Vardas, pavardė, parašas)



VALSTYBĖS ĮMONĖ REGISTRŲ CENTRAS

Lvovo g. 25-101, 09320 Vilnius, tel. (8 5) 2688 262, faks. (8 5) 2688 311, el.p. info@registrucentras.lt

NEKILNOJAMOJO TURTO REGISTRO CENTRINIO DUOMENŲ BANKO IŠRAŠAS

2019-04-11 16:41:55

1. Nekilnojamojo turto registre įregistruotas turtas:

Registro Nr.: **52/17242**
 Registro tipas: **Žemės sklypas**
 Sudarymo data: **1995-04-26**
 Adresas: **Kauno r. sav., Garliava, J. Lukšos g. 69**

2. Nekilnojamieji daiktai:

2.1. **Žemės sklypas**
 Unikalus daikto numeris: **5223-0011-0084**
 Žemės sklypo kadastro numeris ir kadastro
 vietovės pavadinimas: **5223/0011:84 Garliavos m. k.v.**
 Daikto pagrindinė naudojimo paskirtis: **Kita**
 Žemės sklypo naudojimo būdas: **Komercinės paskirties objektų teritorijos**
 Žemės sklypo plotas: **0.1278 ha**
 Užstatyta teritorija: **0.1278 ha**
 Žemės ūkio naudmenų našumo balas: **49.4**
 Matavimų tipas: **Žemės sklypas suformuotas atliekant kadastrinius matavimus**
 Indeksuota žemės sklypo vertė: **4171 Eur**
 Žemės sklypo vertė: **2607 Eur**
 Vidutinė rinkos vertė: **22500 Eur**
 Vidutinės rinkos vertės nustatymo data: **2019-04-11**
 Vidutinės rinkos vertės nustatymo būdas: **Masinis vertinimas**
 Kadastro duomenų nustatymo data: **2019-04-11**

3. Daikto priklausiniai iš kito registro: įrašų nėra**4. Nuosavybė:**

4.1. **Nuosavybės teisė**
 Savininkas:
 Daiktas: **žemės sklypas Nr. 5223-0011-0084, aprašytas p. 2.1.**
 Įregistravimo pagrindas: **2018-07-04 Pirkimo - pardavimo sutartis Nr. MV-4093**
 Įrašas galioja: **Nuo 2018-07-11**

5. Valstybės ir savivaldybių žemės patikėjimo teisė: įrašų nėra**6. Kitos daiktinės teisės : įrašų nėra****7. Juridiniai faktai:**

7.1. **Bendroji jungtinė sutuoktinių nuosavybė**
 Daiktas: **žemės sklypas Nr. 5223-0011-0084, aprašytas p. 2.1.**
 Įregistravimo pagrindas: **2018-07-04 Pirkimo - pardavimo sutartis Nr.**
 Įrašas galioja: **Nuo 2018-07-11**

8. Žymos: įrašų nėra**9. Specialiosios žemės ir miško naudojimo sąlygos: įrašų nėra****10. Daikto registravimas ir kadastro žymos:**

10.1. **Kadastro duomenų tikslinimas (daikto registravimas)**
 Daiktas: **žemės sklypas Nr. 5223-0011-0084, aprašytas p. 2.1.**
 Įregistravimo pagrindas: **2019-04-08 Savivaldybės administracijos direktoriaus įsakymas Nr. JS-638**
2019-04-09 Savivaldybės administracijos direktoriaus įsakymas Nr. JS-659
2019-04-11 Nekilnojamojo daikto kadastro duomenų byla

Įrašas galioja: Nuo 2019-04-11

10.2.

Kadastrinius matavimus atliko (kadastro žyma)

Daiktas: žemės sklypas Nr. 5223-0011-0084, aprašytas p. 2.1.
Įregistravimo pagrindas: 2009-10-28 Kvalifikacijos pažymėjimas Nr. 2M-M-1078
2019-04-11 Nekilnojamojo daikto kadastro duomenų byla
Įrašas galioja: Nuo 2019-04-11

11. Registro pastabos ir nuorodos: įrašų nėra

12. Kita informacija: įrašų nėra

13. Informacija apie duomenų sandoriui tikslinimą: įrašų nėra

2019-04-11 16:41:55

Dokumentą atspausdino Vyresnioji
kadastro specialistė



VILMA
BALAIKIENĖ

KAUNO R. SAVIVALDYBĖS ADMINISTRACIJAI

2019 m. kovo mėn. 28

SUTIKIMAS

Aš, , gim. , sutinku, kad odontologijos klinikos statybos projektui, adresu Kauno r., Garliavos m., J.Lukšos g.79, leidimas būtų išduotas mano sutuoktinės

vardu

NAMU VILDOS ŽEMĖS SKLYPO RIBŲ PLANAS M:500
 PLOTAS - 1278 M²

SKLYPU IŠSIDĖJIMO SCHEMA

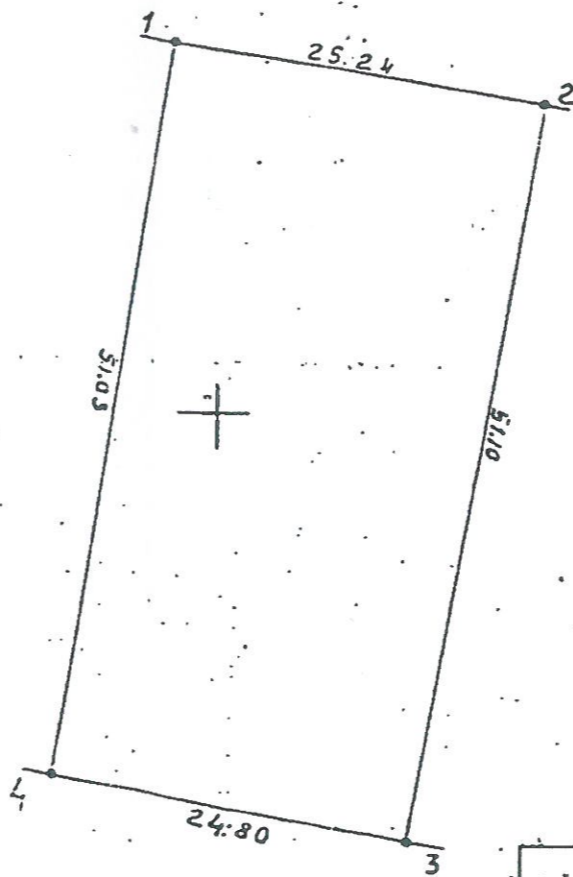
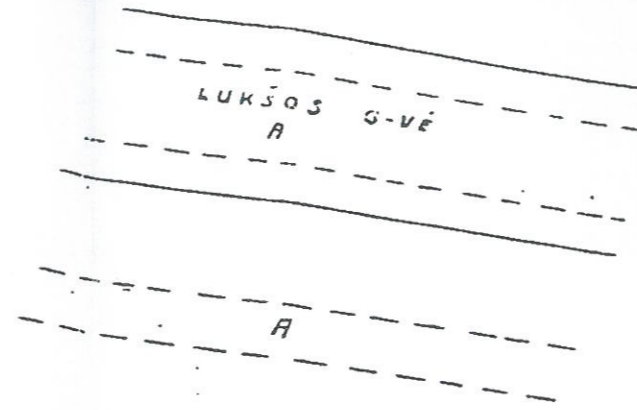
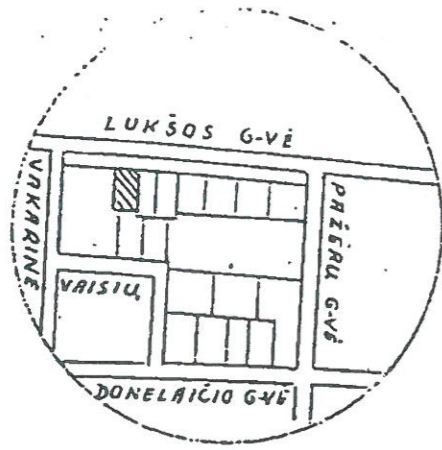

Juridinis sklypo įsigyjimo pagrindas:
 Privataus žemės sklypo pirkimo-pardavimo sutartis
 1996.04.23 registro Nr 1-RL-1346
 notarė: R. Luginė

SUDERINTA: SKLYPO NR. []
 SKLYPO NR. []
 SKLYPO NR. []
 SKLYPO NR. []
 SKLYPO NR. []
 SKLYPO NR. []
 SKLYPO NR. []
 SKLYPO NR. []



Žemės ir kito nekilnojamojo turto kadastru
 ir registre valstybės įmonės Kauno filialo
 inžinierė - technologė
Genovaitė Milienė
 1999 m. ... mėn. ... d.

ŽEMĖS SKLYPO RIBOS
 PAŽYMĖTOS KADASTRO ŽEMĖLAPYJE
 2018.06.24
 VI Registrų centro Kauno filialas



| | |
|---|--------------------|
| RESUBLIKOS MIESTAS RAJONAS | KAUNO RAJ |
| RAJONO PAVALDUMO MIESTAS M.T GYV APYLINKĖ | GARLIAVOS GYV |
| MIESTO RAJONAS KAIMAS | |
| ADRESAS | SKLYPO SAVININKO |
| | LUKŠOS G-VĖ NR. 69 |
| Kadastrų Nr. | 5823/0011/84 |

| | |
|--|-----------|
| SKLYPO CENTRO KOORDINATĖS VALSTYBINĖJE 1942M. KOORD. SISTEMOJE | |
| X | Y |
| 60 815 93 | 46 83 818 |
| N-34-48-Γ-0-2 | |

| | |
|------------------------------|-----------------|
| 131-D-13 | 131-D-13 |
| VIEŠINĖ KOORDINACIJŲ SISTEMA | |
| TASKO NR. | X Y |
| 1S | 4075,48 8996,76 |
| 2S | 4071,28 9021,65 |
| 3S | 4020,92 9012,98 |
| 4S | 4025,12 8988,54 |

PLANO SUDARĖ: ANTANAS ŽIRGULIS
 LICENCIJOS NR. 33 1991M. NETERMINUOTA
 ŽEMETVARKOS TARNYBOS V.KAS: E. REIMANTAS
 ŽEMETVARKOS SKYRIAUS VEDEJO PAVADUOTOJAS G. RAUKA
 19940128

Valstybės įmonės Registrų centro
 Kauno filialas
 DOKUMENTO Nr. 52/11242
 KOPIJA TIKRA
 Vyšnioji archyvarė
 Rasa Brazauskienė
 2018 m. 06 mėn. 28 d.
 Registravimo Nr. 18039339
 R. Bioras

TOPOGRAFINIS PLANAS M 1:500

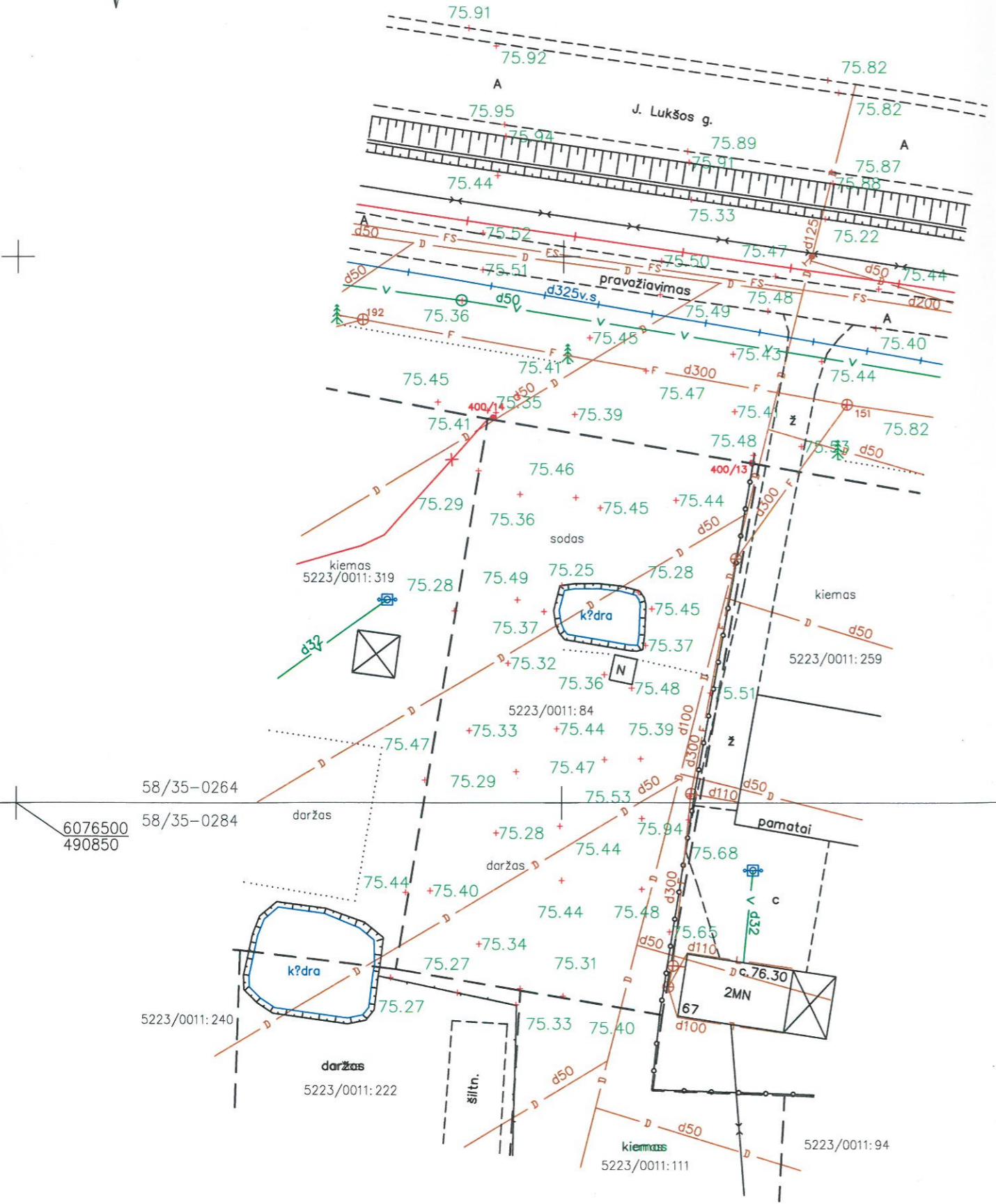

| Nr. | ?staigos pavadinimas | Pareigos, Vardas, Pavard? | Parašas | Data |
|-----|--------------------------------------|---------------------------|---------|------|
| 1 | AB "Energijos skirstymo operatorius" | | | |
| 2 | "TEO LT" AB | | | |
| 3 | Kauno raj. urbanistikos skyrius | | | |
| 4 | UAB "Girait?s vandenys" | | | |
| 5 | Kauno r. žem?s ?kio sk. | | | |
| 6 | AB "Kauno energija" | | | |

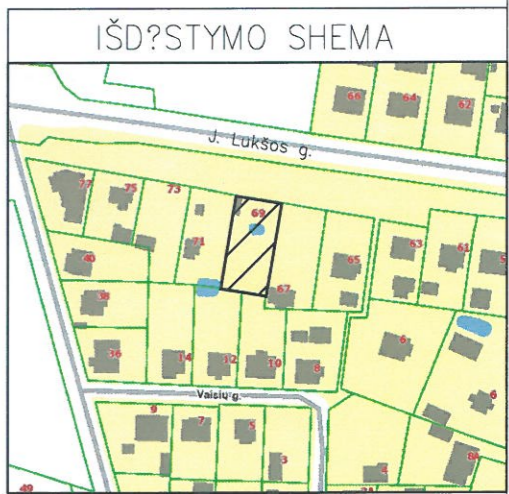

| | | | | |
|-----------------------|--|-------------------|------------|--------|
| OBJEKTAS | Kauno r., Garliavos sen., Garliavos k., J.Lukšos g. 69 (Kad. Nr. 5223/0011:84) | | | |
| COORDINACI? SISTEMA : | LKS-94 | AUKŠČI? SISTEMA : | LAS07 | M1:500 |
| | Kvalifikacijos pažym?jimo Nr. 1GKV-1123 | | | |
| GEODEZININKAS | VARDAS IR PAVARD? | PARAŠAS | DATA | |
| | | | 2018 12 14 | A.V. |