

Projektuotojas

Projekto  
stadija

Statybos rūšis

Kategorija

Objekto Nr.

Objekto  
pavadinimas

Komplekso  
pavadinimas

Užsakovas

Direktorius

Projekto  
vadovas

Statytojas

UAB „City projects“,  
į. k.: 300632063,  
Švitrigailos g.11C, Vilnius, LT – 03228.  
Tel./faksas: (5) 2757477



**CITY**  
projects

## PROJEKTINIAI PASIŪLYMAI

### NAUJA STATYBA

### YPATINGAS

## CP 17/01-2

**Prekybos paskirties pastato (7.3 parduotuvės) statybos projektas**

**Prekybos paskirties pastato sklypuose Pramonės g. 17A, kad. Nr. 0101/0064:45, Skydo g. 40, kad. Nr. 0101/0064:10, kad. Nr. 0101/0064:171, Vilniuje, statybos projektas**

**UAB "LIDL LIETUVA"**



**TADAS KIALLO**

*Vardas Pavardė*

**AURIMAS DAUNORAVIČIUS, A1938**

*Vardas Pavardė, Atestato Nr.*

*parašas*

*parašas*

**UAB „LIDL LIETUVA“**



## VILNIAUS MIESTO SAVIVALDYBĖS ADMINISTRACIJA

PRITARIU

Savivaldybės vyriausiasis architektas  
 (Miesto plėtros departamento direktorius)

(parašas)

2019 m. 04 26 d.

Reg. Nr. PPU 108/19

### PROJEKINIŲ PASIŪLYMŲ RENGIMO UŽDUOTIS

2019 m.

Vilnius

- Projektinių pasiūlymų paskirtis *išreikšti ir pristatyti visuomenei pastato architektūrinę idėją*
- Informacija apie sumanytą projektuoti statinį (*pildo statytojas*):

2.1.	statinio pavadinimas	Prekybos paskirties pastato sklypuose Pramonės g. 17A kad. Nr. 0101/0064:45, Skydo g. 40 kad. Nr. 0101/0064:10, kad. Nr. 0101/0064:171, Vilniuje statybos projektas
2.2.	statybos adresas	Pramonės g. 17A, Skydo g. 40, Vilnius
2.3.	statybos rūšis	Nauja statyba
2.4.	statinio kategorija	Ypatingas
2.5.	pagrindinė statinio naudojimo paskirtis	Prekybos paskirties pastatai
2.6.	statinio bendras, naudingas, pagrindinis plotai	Bendras plotas 2142,93 m <sup>2</sup> ; pagrindinis plotas 2004,52 m <sup>2</sup>
2.7.	sklypo plotas	3388 m <sup>2</sup>
2.8.	kita informacija (paveldo, saugomos teritorijos)	-

3. Pagrindiniai teritorijų planavimo dokumentų reglamentai ir konteksto charakteristikos (*pildo statytojas*):

		Projektinių pasiūlymų	Bendras planas	Specialieji planai	Detalusis planas /senamiesčio apsaugos reglamentai	Aplinkoje vyraujantys
3.1.	žemės naudojimas	Komercinės paskirties objektų teritorijos	Komercinės paskirties objektų teritorijos			
3.2.	užstatymo tipas		-			
3.3.	užstatymo tankumas	67 proc.	-			
3.4.	užstatymo intensyvumas	0.63	3			
3.5.	aukštis (m) nuo statinių statybos zonos esamo žemės paviršiaus	7.18	35			

3.6.	maksimali absoliutinė altitudė (m)	149.94	-			
3.7.	aukštų skaičius (nuo iki)	1+antresolė	-			
3.8.	automobilių stovėjimo vietų skaičius	81 (10 vnt. sklype ir 71 vnt. už sklypo ribų šalia esančiuose sklypuose)	-			
3.9.	priklausomų želdynų plotas	10 proc.	-			
3.10.	esamų medžių taksacija		-			

4. Pagrindiniai statinio paskirties rodikliai (pildo statytojas):

4.1.	gamybos, kitos planuojamos ūkinės veiklos apimtis	
4.2.	paslaugų apimtis	
4.3.	butų skaičius	
4.4.	vietų skaičius	
4.5.	lovų skaičius	
4.6.	bendras ir aptarnaujamų žmonių skaičius	
4.7.	kiti rodikliai	

5. Kiti reikalavimai (pildo MPD specialistai):

5.1.	architektūrinės išraiškos priemonės	ATTINAXIDOS KONTEKSTIA
5.2.	reikalavimai sklypo sutvarkymui ir apželdinimui	SR, ŽELDYMŲ NORMOS
5.3.	su projekto įgyvendinimu susijusi būtina viešosios infrastruktūros plėtra	SUFORMULEITVARIA, VIESŲY, ERDVYŲ SISTEMA,
5.4.	reikalavimai viešų erdvių įrengimui	NUMATYTI RYŠIUS SU PARKAVIMO DĖŠTELĖ
5.5.	reikalavimai susisiektimo tinklo plėtrai	NUMATYTI VIESŲY ERDVIŲ SISTEMĄ
5.6.	kiti teritorijų planavimo dokumentuose nustatyti reikalavimai (bendruosiuose, specialiuosiuose, detaliuosiuose planuose)	REIKALAVIMAS DETALIOJO PLANO KOREKCIJAS GREITMOSE TERITORIJŲ PLANAVIMO SPECIALISTAS
5.7.	kiti konteksto sąlygojami reikalavimai	Benius Buželis 2019-06-26

6. Projektinių pasiūlymų sudėtis (pildo statytojas):

6.1.	Antraštinis lapas
6.2.	Projektinių pasiūlymų sudėties žiniaraštis
6.3.	Aiškinamasis raštas
6.4.	Suvestinis inžinerinių tinklų planas
6.5.	Sklypo planas
6.6.	Pirmo aukšto technologijos planas
6.7.	Antresolės aukšto planas
6.8.	Fasadai tarp ašių 16-5, 2-16
6.9.	Fasadai tarp ašių H-A, A-H
6.10.	Pjūviai 1-1, 2-2, 3-3

7. Statytojo pateikiami dokumentai ir duomenys (pildo statytojas):

7.1.	žemės sklypo ir pastatų nuosavybės dokumentai (išrašai iš RC)
7.2.	žemės sklypo ir pastatų kadastriniai matavimai

7.3.	Projektavimo užduotis
7.4.	Topografinė nuotrauka
7.5.	Įsakymas dėl žemės sklypų formavimo ir pertvarkymo projekto tvirtinimo
7.6.	Sutikimas statyti statinius žemės sklype besiribojančiame su valstybinės žemės sklypu
7.7.	Įgaliojimas
7.8.	Statinio projekto vadovo skyrimo dokumentas
7.9.	Projekto vadovo kvalifikacijos atestatas

8. Projektinių pasiūlymų vaizdinė informacija (vizualizacijos, maketų nuotraukos) (pildo statytojas):

8.1.	Vizualizacijos
------	----------------

9. Kiti duomenys (projektinių pasiūlymų rengimo terminai, statytojui pateikiamų projektinių pasiūlymų kopijos ir kita) (pildo statytojas)

Statytojas (užsakovas) UAB „LIDL LIETUVA“ Statybos projektų vadovas \_\_\_\_\_  
 (fizinis arba juridinis asmuo) J P (parašas)

Projektinių pasiūlymų rengėjas UAB „City projects“, Aurimas Daunoravičius  
 (projektavimo organizacija, projekto vadovas) \_\_\_\_\_ (parašas)



## PROJEKTINIŲ PASIŪLYMŲ BYLOS TEKSTINIŲ DOKUMENTŲ ŽINIARAŠTIS

Dokumento žymuo	Lapų sk.	Laida	Dokumento pavadinimas	Pastabos
	1	0	Antraštinis lapas	
CP-17/01_2-PP-BSŽ	1	0	Statinio projekto dalies sudėties žiniaraštis	
CP-17/01_2-PP-AR	4	0	Aiškinamasis raštas	

## PROJEKTINIŲ PASIŪLYMŲ BYLOS BRĖŽINIŲ ŽINIARAŠTIS

CP-17/01-2-PP -SP.B-01	1	0	Suvestinis inžinerinių tinklų planas	
CP-17/01-2-PP -SP.B-02	1	0	Sklypo planas	
CP-17/01-2-PP -SA.B-01	1	0	Pirmo aukšto technologijos planas	
CP-17/01-2-PP -SA.B-02	1	0	Antrosolės aukšto planas	
CP-17/01-2-PP -SA.B-03	1	0	Fasadai tarp ašių 16-5, 2-16	
CP-17/01-2-PP -SA.B-04	1	0	Fasadai tarp ašių H-A, A-H	
CP-17/01-2-PP -SA.B-05	1	0	Pjūviai 1-1, 2-2, 3-3	
CP-17/01-2-PP -SA.B-06	1	0	Vizualizacija	
CP-17/01-2-PP -SA.B-07	1	0	Vizualizacija	

## PRIEDAI

	4		Projektavimo užduotis	
	6		Nekilnojamojo turto registro centrinio duomenų banko išrašai	
	4		Žemės sklypų planai	
	1		Topografinė nuotrauka	
	5		Įsakymas dėl žemės sklypų formavimo ir pertvarkymo projekto tvirtinimo	
	2		Sutikimas statyti statinius žemės sklype besiribojančiame su valstybinės žemės sklypu	
	2		Įgaliojimas	
	1		Statinio projekto vadovo skyrimo dokumentas	
	1		Projekto vadovo kvalifikacijos atestatas	

0	2019	Projektiniai pasiūlymai			
Laida	Data	Laidos statusas. Keitimo priežastis (jei taikoma)			
ATESTATO NR.	Projektuotojas:	VILNIUS LT 03228 TEL.: +370 616 85534 info@cityprojects.lt; www.cityprojects.lt Švitrigailos G. 11C (2 aukštas)	PROJEKTO PAVADINIMAS Prekybos paskirties pastato sklypuose Pramonės g. 17A, kad. Nr. 0101/0064:45, Skydo g. 40, kad. Nr. 0101/0064:10, kad. Nr. 0101/0064:171, Vilniuje, statybos projektas		
A1938	PV	A. Daunoravičius	STATINIO NUMERIS IR PAVADINIMAS Prekybos paskirties pastatas (7.3)		
A1938	PDV	A. Daunoravičius			
	Arch.	N. Iščiuk	DOKUMENTO PAVADINIMAS Projekto dalies bylos tekstinių dokumentų žiniaraštis		
LT	STATYTOJAS IR (ARBA) UŽSAKOVAS UAB „LIDL LIETUVA“		CP-17/01-2-PP- BSŽ	LAPAS 1	LAPŲ 1

**BENDRASIS AIŠKINAMASIS RAŠTAS****BENDRIEJI DUOMENYS**

STATYTOJAS – UAB „LIDL LIETUVA“, į.k. 111791015, Viršuliškių skg. 34-1 Vilnius

OBJEKTO PAVADINIMAS – Prekybos paskirties pastato sklypuose Pramonės g. 17A kad. Nr. 0101/0064:45, Skydo g. 40 kad. Nr. 0101/0064:10, kad. Nr. 0101/0064:171, Vilniuje statybos projektas

STATOMO STATINIO PASKIRTIS, STATYBOS RŪŠIS, STATINIO KATEGORIJA - Prekybos paskirties pastatas, nauja statyba, ypatingasis statinys.



STATYBOS VIETA – Pramonės g. 17A kad. Nr. 0101/0064:45, Skydo g. 40 kad. Nr. 0101/0064:10, kad. Nr. 0101/0064:171, Vilniuje.

PROJEKTO PARENGIMO LAIKAS - 2019 m.

**ESAMA SITUACIJA**

Esamas sklypo (tvarkomos teritorijos) reljefo kitimas neženklus – šiaurės-vakarų teritorijos kampo altitudė – 143,00 m, šiaurės-rytų kampo – 143,60 m, pietryčių teritorijos kampo altitudė – 140,00 m, pietvakarių kampo altitudė – 141,75 m. Maksimalus reljefo skirtumas teritorijoje – apie 3,60 m. Objekto teritorija yra pagrindinio centro zonos dalis, leidžiamas užstatymas iki 35 m.



0	2019	Projektiniai pasiūlymai			
Laida	Data	Laidos statusas. Keitimo priežastis (jei taikoma)			
ATESTATO NR.	Projektuotojas: 	VILNIUS LT 03228 TEL.: +370 616 85534 info@cityprojects.lt; www.cityprojects.lt Švitrigailos G. 11C (2 aukštas)	PROJEKTO PAVADINIMAS Prekybos paskirties pastato sklypuose Pramonės g. 17A, kad. Nr. 0101/0064:45, Skydo g. 40, kad. Nr. 0101/0064:10, kad. Nr. 0101/0064:171, Vilniuje, statybos projektas		
A1938	PV	A. Daunoravičius		STATINIO NUMERIS IR PAVADINIMAS Prekybos paskirties pastatas (7.3)	
A1938	PDV	A. Daunoravičius			
	Arch.	N. Iščiuk		DOKUMENTO PAVADINIMAS Aiškinamasis raštas	LAI DA
					0
LT	STATYTOJAS IR (ARBA) UŽSAKOVAS UAB „LIDL LIETUVA“		CP-17/01_2-PP- BD-AR		LAPAS
				1	4

Bendrieji sklypo rodikliai nurodyti sklypo plane.

**Projektuojamas prekybos paskirties pastatas numatomas prijungti prie inžinerinių tinklų pagal projekto „Prekybos paskirties pastatas. Pergalės g. 4, Vilnius. Rekonstravimo projektas“, Nr. CP-17/01 1-TP, parengto 2017 m., sprendinius. Šiam projektui 2017-12-22 Vilniaus miesto savivaldybės administracija yra išdavusi statybą leidžiantį dokumentą Nr. LRS-01-171222-00229.**

## SKLYPO PLANAS

### **Statybos sklype esamų pastatų, inžinerinių tinklų griovimas, perkėlimas ar atstatymas**

Nagrinėjami sklypai, skirti statyti projektuojamą pastatą ir įrengti automobilių stovėjimo aikštelę, yra užstatyti. Numatytas esamų statinių griovimas (pagal atskirai parengtą griovimo projektą).

### **Projektiniai sprendiniai**

Sklype projektuojamas prekybos paskirties pastatas su sunkiasvorio transporto privažiavimu šiaurinėje pastato dalyje. Pagrindinis privažiavimas į sklypą iš Pramonės g. ir Pergalės g. per Skydo g. Automobilių stovėjimo vietos, numatytos parduotuvės naudojimui (iš viso 71 vieta, skaičiavimai pagal STR 2.06.04:2014 „Gatvės ir vietinės reikšmės keliai. Bendrieji reikalavimai“), suprojektuotos atskiru projektu (CP-17/01-8) sklypuose Pramonės g. (skl. kad. Nr. 0101/0064:106), Pramonės g. 15 (skl. kad. Nr. 0101/0064:110), Pergalės g. 2 (skl. kad. Nr. 0101/0064:99) Vilniuje. Taip pat numatoma įrengti 10 stovėjimo vietų sklypo šiaurės rytų pusėje.

Atliekų surinkimo aikštelė numatyta sklypo šiaurinėje dalyje.

### **Reikalavimai ŽN**

Projektuojamame sklype laikomasi ŽN (žmonės su negalia) reikalavimų. Išlaikomi išilginiai nuolydžiai ne didesni negu 5%, skersiniai nuolydžiai ne didesni negu 3,3%. Automobilių stovėjimo vietos suprojektuotos pagal STR 2.03.01:2001 „Statiniai ir teritorijos. Reikalavimai žmonių su negalia reikmėms“ atskiru projektu (CP-17/01-8).

### **Projekto sprendiniai nepažeidžia trečiųjų asmenų interesų.**

## STATINIO ARCHITEKTŪROS SPRENDINIAI

Projektuojamas prekybos paskirties pastatas (7.3) vieno aukšto su antrosole. Pastato aukštis aukščiausioje vietoje (su stogo parapeto apskardinimu) 6,94 m šiaurinėje dalyje. Pietinėje pastato dalyje stogo aukštis 5,10 m, parapeto žemiausias taškas 5,26 m. Stogelio virš rampos aukštis 4,25 m. Bendras pastato plotas 2142,93 m<sup>2</sup>, kategorija – ypatingasis statinys, atsparumo ugniai laipsnis – II. Maksimalus pastato aukštis skaičiuojant nuo esamos žemės altitudės – 7,94 m. Vidutinis pastato aukštis nuo esamos žemės altitudės – 7,18 m (skaičiuojamas pagal pastato kampų altitudes).

Projektuojamas statinys atitinka A+ energinę klasę. Keliami reikalavimai, šilumos laidumo koeficientai:

- Langai  $U=1,0 \text{ W}/(\text{m}^2\text{K})$ ;
- Durys, stoglangiai  $U=1,0 \text{ W}/(\text{m}^2\text{K})$ ;
- Vartai  $U=1,0 \text{ W}/(\text{m}^2\text{K})$ ;
- Sienos  $U=0,13 \text{ W}/(\text{m}^2\text{K})$ ;
- Stogas  $U=0,08 \text{ W}/(\text{m}^2\text{K})$ .

### **Fasadai, architektūrinė išraiška**

Pastatas projektuojamas atsižvelgiant į Vilniaus miesto dalies Naujosios Vilnios urbanistinį kontekstą, teritorijos reljefiškumą, gretimą užstatymą. Pastato tūris – vieno aukšto pastatas su žemėjančiu stogu link pietinės sklypo dalies. Projektuojamo pastato bendras ilgis 67,32 m; plotis 43,52 m. Fasadų

CP-17/01_2-PP- AR	LAPAS	LAPŲ	LAIDA
	2	4	0

apdailai naudojamos „Sandwich“ plokštės (RAL 9006), struktūrinis tinkas (RAL 7038, RAL 9010) bei stiklinių aliuminio vitrinų sistemos.

### Planinis sprendimas

Pagrindinis įėjimas į pastatą projektuojamas šiaurės rytinėje pastato dalyje. Prekybos salės ilgis ir plotis atitinkamai 57,19-66,34 m ir 21,30 m (skaičiuojant matmenis be apdailos). Pastatas vieno aukšto su antresole. Antresolės aukšte įrengiamos administracinės personalo patalpos, persirengimo patalpos, san. mazgai ir vent. kameros patalpa. Bendras pastato plotas 2142,93 m<sup>2</sup>, iš jų pirmame aukšte 2055,54 m<sup>2</sup>, antresolės aukšto plotas 87,39 m<sup>2</sup>. Numatomi du evakuaciniai išėjimai iš prekybos salės vedantys tiesiai į lauką. Taip pat vienas evakuacinis išėjimas šiaurinėje pastato dalyje iš laiptinės ir antresolės aukšto ir per rampos duris.

Patekimas į pastato technines patalpas ir elektros įvado patalpą iš lauko šiaurinėje dalyje šalia rampos. Patekimas į pastatą per tambūrą, šalia jo įrengiama taros supirkimo patalpa.

## KONSTRUKCIJŲ DALIES SPRENDINIAI

Projektuojamo pastato konstrukcinė schema – karkasinis pastatas, kurį sudaro laikančios surenkamos gelžbetonio kolonos ir surenkamos kiaurymėtos gelžbetoninės perdangos plokštės atremtos ant surenkamų gelžbetoninių L formos ir T formos sijų. Surenkamos perdangos su užmonolitintom siūlėm sudaro standžius skydus– horizontalias diafragmas, kurios sujungia visas vertikalias laikančias konstrukcijas į vientisą erdvinę sistemą. Perdangos plokščių ir sijų sujungimo mazgai – lankstiniai. Surenkamo gelžbetonio laikantieji elementai tarpusavyje jungiasi lanksčiai.

Vertikalios diafragmos (laiptinių sienos ir kitos gelžbetonio sienos), bei standumo ryšiai atlaiko horizontalias vėjo apkrovas.

Stogo konstruktyvą sudaro plieninių stogo lakštų danga, kuri yra remiama ant plieninių sijų, bei plieninių santvarų (sutapdintas neeksploatuojamas stogas).

Antresolės aukšto perdangos yra įrengiamos iš surenkamų kiaurymėtų gelžbetoninių perdangos plokščių.

## BENDRIEJI STATINIO RODIKLIAI

Pavadinimas	Mato vienetas	Kiekis	Pastabos
<b>I. SKLYPAS</b>			
1. sklypo plotas	m <sup>2</sup>	3388	
2. sklypo užstatymo intensyvumas	%	63	
3. sklypo užstatymo tankis	%	67	
<b>II. PASTATAI</b>			
1. Pastato paskirties rodikliai (gamybos, kitos planuojamos ūkinės veiklos, paslaugų apimtis, butų, vietų, lovų, aptarnaujamų žmonių skaičius, kiti rodikliai).	Prekybos paskirties pastatas (7.3.)		
2. Pastato bendras plotas.*	m <sup>2</sup>	2142,93	
3. Pastato pagrindinis plotas. *	m <sup>2</sup>	2004,52	
4. Pastato tūris.*	m <sup>3</sup>	12 690	
5. Aukštų skaičius.*	vnt.	1	+ Antresolės aukštas
6. Pastato aukštis. *	m	7,18	
7. energinio naudingumo klasė		A+	
8. pastato (patalpų) akustinio komforto sąlygų klasė		C	

CP-17/01_2-PP- AR	LAPAS	LAPŲ	LAIDA
	3	4	0



9. kiti specifiniai pastato rodikliai:			
10.1. pastato atsparumas ugniai (I, II ar III)		II	
10.2. gaisrinė apkrova	MJ/m <sup>2</sup>	-	
10.3. atitvarų šilumos perdavimo koeficientas:			
10.3.1. sienų	W/ m <sup>2</sup> K	0,13	
10.3.2. langų/ lauko durų	W/ m <sup>2</sup> K	1	
10.3.3. stogo	W/ m <sup>2</sup> K	0,08	

\* Žvaigždute pažymėti rodikliai apskaičiuojami vadovaujantis Nekilnojamojo turto kadastrinių matavimų ir kadastro duomenų surinkimo taisyklėmis, kurias tvirtina Lietuvos Respublikos žemės ūkio ministras. Baigus statybą ir atlikus kadastrinius matavimus šie rodikliai gali turėti neesminių nukrypimų.

CP-17/01_2-PP- AR	LAPAS	LAPŲ	LAIDA
	4	4	0

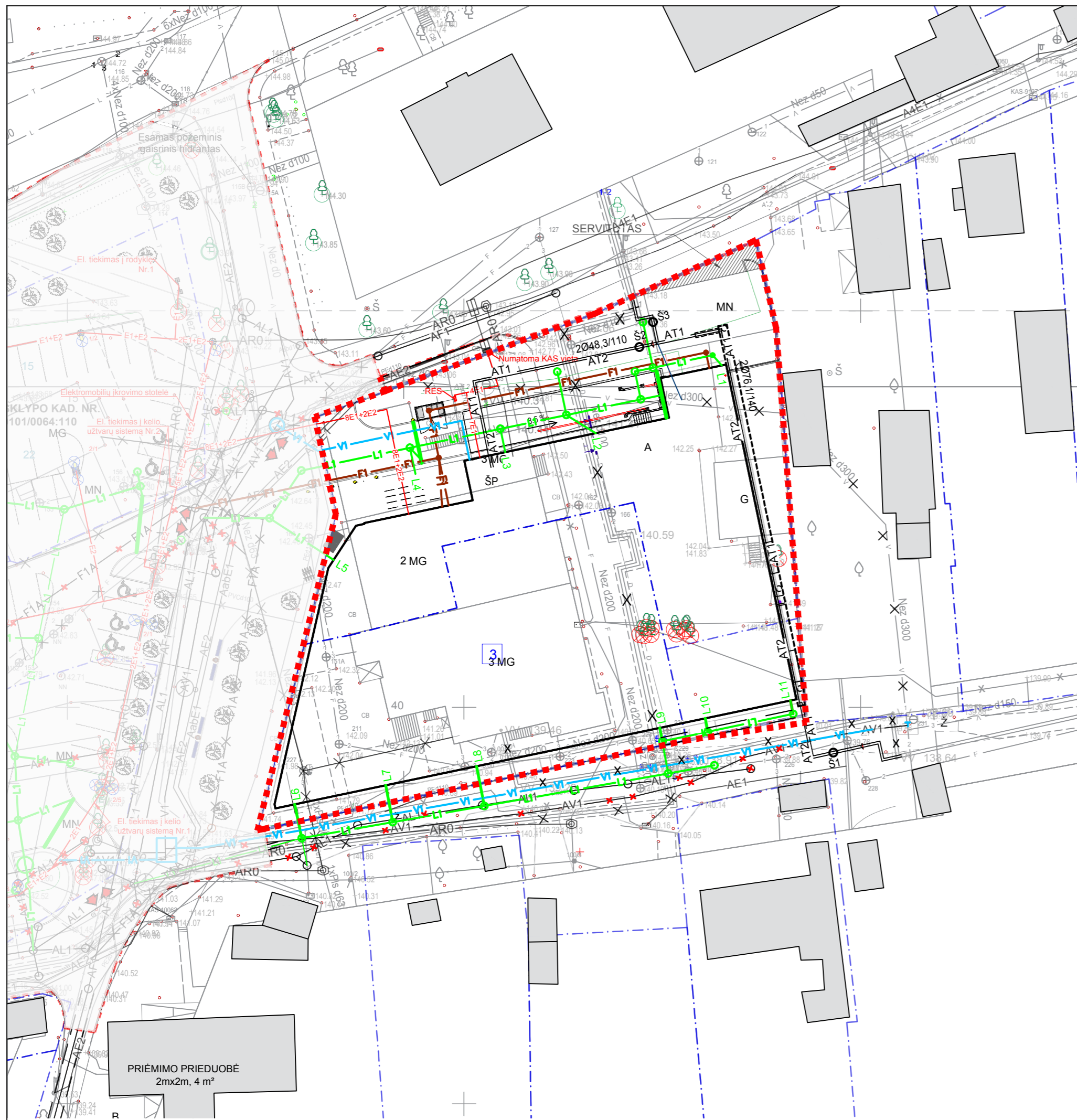

Esamos požeminės komunikacijos suderintos:					
Eil. Nr.	Istaigos pavadinimas	Data	V.Pavardė	Parašas	Pastabos
1.	Miesto plėtros departamentas				
2.	AB Vilniaus šilumos tinklai	2017.08.01	M. Valuševičius	[Signature]	
3.	Telia Lietuva, AB	2017.08.01	V. Vaitiekaitis	[Signature]	
4.	UAB VEGAET	2017.08.01	R. R. R. R. R.	[Signature]	
5.	AB "Energijos skirstymo operatorius"	2017.08.01	V. Šamulytis	[Signature]	
6.	UAB "VVT"	2017.08.01	R. R. R. R. R.	[Signature]	
7.	LITGRID AB	2017.08.01	S. S. S. S. S.	[Signature]	
8.	UAB "Skaidula"	2017.08.01	R. R. R. R. R.	[Signature]	

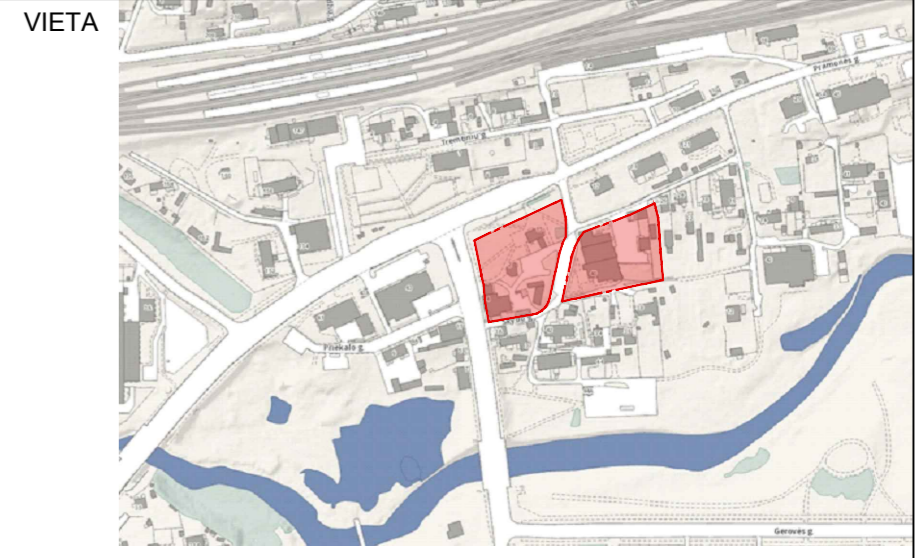

		Valstybės įmonė Valstybės žemės fondas Ūtenos žemėlauko ir geodezijos skyrius Konstitucijos pr. 23-401 (A korpusas), LT-08105 Vilnius Tel. 8 (5) 282 30 00 Įmonės kodas 120063212 Geodezininko pažymėjimo Nr. 16KV-661 Tel. +370 687 99775	
Pareigos	Parašas	Vardas Pavardė	Data
Skiriamasis vadovė	[Signature]	Iveta Kriščiūnaitė	
Geodezininkas	[Signature]	Raimundas Stanislaukas	2017-08-01
UŽSAKOVAS			
Topografinė nuotrauka M 1:500 Vilniaus m. sav. Pramonės-Pergalės g. teritorija			
OBJEKTAS	Lapų skaičius	Lapo Nr.	Koordinatų sistema - LKS-94 Aukščių sistema - LAS07
	1	1	

SUTARTINIAI ŽYMĖJIMAI	
	DARBŲ VYKDYMO RIBA
	GRETIMŲ SKLYPŲ RIBOS
	PROJ. 10kV AB ELEKTROS TINKLAI
	PROJ. 0,4kV ELEKTROS TINKLAI
	PROJ. 0,4kV ELEKTROS APŠVIETIMO TINKLAI
	PROJ. MTT SU KAS SKYDŲ IŠORĖJE
	PROJ. 10 IR 0,4kV JUNGIAMOSIOS MOVOS
	TERITORIJOS APŠVIETIMO SVIESTUVAS MONTUOJAMAS ANT ATRAMOS
	PROJEKTUOJAMAS BUITINIS NUOTAKYNAS
	PROJEKTUOJAMAS VANDENTIEKIS
	PROJEKTUOJAMAS LIETAUS TINKLAS
	ANKSČIAU SUPROJEKTUOTAS VANDENTIEKIS
	ANKSČIAU SUPROJEKTUOTAS BUITINIS NUOTAKYNAS
	ANKSČIAU SUPROJEKTUOTAS LIETAUS TINKLAS
	ANKSČIAU SUPROJEKTUOTA 0,4 KV ELEKTROS KABELINĖ LINIJA
	ANKSČIAU SUPROJEKTUOTAS GATVĖS APŠVIETIMO TINKLAS
	ANKSČIAU SUPROJEKTUOTAS RYŠIŲ TINKLAS
	ANKSČIAU SUPROJEKTUOTAS ŠILUMOS TIEKIMO TINKLAS
	ANKSČIAU SUPROJEKTUOTAS ŠILUMOS TIEKIMO TINKLAS
	NAIKINAMAS ANKSČIAU SUPROJEKTUOTAS VANDENTIEKIS
	NAIKINAMAS ANKSČIAU SUPROJEKTUOTAS BUITINIS NUOTAKYNAS
	NAIKINAMAS ANKSČIAU SUPROJEKTUOTAS LIETAUS TINKLAS

Žymuo	Aprašymas
2.1-2.5	Projektuojamas LED šviestuvai 44W h=8m
1.1-1.8	Projektuojamas LED šviestuvai 49W h=8m

**PASTABOS:**

1. PROJEKTAS ATLIKTAS PAGAL UAB "VILNIAUS VANDENYS" IŠDUOTAS PRISIJUNGIMO SĄLYGAS Nr. 17/2156, 2017-10-03.
2. PROJEKTAS ATLIKTAS PAGAL UAB "GRINDA" IŠDUOTAS PRISIJUNGIMO SĄLYGAS Nr. 17/163, 2017-07-28.
3. STATYBOS DARBAI GATVĖS RIBOSE VYKDOMI VADOVAUJANTIS STR 1.07.02:2005 „ŽEMĖS DARBAI“, LIETUVOS RESPUBLIKOS VYRIAUSYBĖS 2004-02-11 NUTARIMU NR. 155 PATVIRTINTU KELIŲ PRIEŽIŪROS TVARKOS APRAŠŲ, LIETUVOS RESPUBLIKOS SAUGAUS EISMO AUTOMOBILIŲ KELIAIS ĮSTATYMU, VILNIAUS MIESTO TARYBOS 2004-06-23 SPRENDIMU NR. 1-425, AUTOMOBILIŲ KELIŲ STANDARTIZUOTŲ DANGŲ KONSTRUKCIJŲ PROJEKTAVIMO TAIŠYKLĖMS KPT SDK 07 IR KITAIŠ SUSIJUSIAIS TEISĖS AKTAIS. IŠARDYTOS GATVIŲ DANGOS IR JŲ PAGRINDAI TURI BŪTI ĮRENGIAMŲ PAGAL ESAMĄ KONSTRUKCIJĄ.
4. ŠULINIO DANGČIO ŽENKLINIMUI VADOVAUTIS VILNIAUS MIESTO SAVIVALDYBĖS ADMINISTRACIJOS DIREKTORIAUS 2005.02.14 ĮSAKYMU NR. 30-222.
5. PROJEKTUOJAMŲ IR SUSIKERTANČIŲ TINKLŲ ALTITUDES TIKSLINTI STATYBOS METU.
6. IŠARDYTOS DANGOS ATSTATOMOS UŽSAKOVO LĖŠOMIS.
7. PRIEŠ PRADĖDANT DARBUS IŠKVIESTI KERTAMŲ TINKLŲ ATSTOVUS.
8. VYKDOTANT STATYBOS DARBUS LAIKYTIŠ DARBŲ IR EKSPLOATAVIMO SAUGOS TAIŠYKLIŲ.
9. ANKSČIAU SUPROJEKTUOTI TINKLAI PAGAL PARENGTĄ PROJEKTĄ: UŽSAKOVAS V. KAZĖNAS, K. KAZĖNAS, "PARDUOTUVĖ (8.3), PERGALES G. 2, VILNIUS, NEYPATINGAS STATINYS, NAUJA STATYBA, SKLYPO KAD. NR. 0101/0064:99" 2010 M.". STATYBOS LEIDIMO NR. NS/1251/10-0478 IŠDUOTAS 2010.10.12. NAIKINAMI.

0	2019	Projektiniai pasiūlymai	
Laida	Data	Laidos statusas. Keitimo priežastis (jei taikoma)	
KVAL. PATV. DOK. NR.	PROJEKTUOTOJAS	ŠVITRIGAILOS G. 11C (2 aukštas) VILNIUS LT 03228 info@cityprojects.lt www.cityprojects.lt	PROJEKTO PAVADINIMAS Prekybos paskirties pastato sklypuose Pramonės g. 17A, kad. Nr. 0101/0064:45, Sklydo g. 40, kad. Nr. 0101/0064:10, kad. Nr. 0101/0064:171, Vilniuje, statybos projektas
6000			
A1938	PV	Aurimas Daunoravičius	STATINIO NUMERIS IR PAVADINIMAS Prekybos paskirties pastatas (7.3)
28005	PDV (VN)	J. ČAPLIKAS	DOKUMENTO PAVADINIMAS SUVESTINIS INŽINERINIŲ TINKLŲ PLANAS M 1:500
36946	PDV	M. JASUKAITIS	
LT	STATYTOJAS	UAB „LIDL LIETUVA“	DOKUMENTO ŽYMUO CP-17/01-2-PP-SP-B-01
			LAPAS LAPŲ 1 1

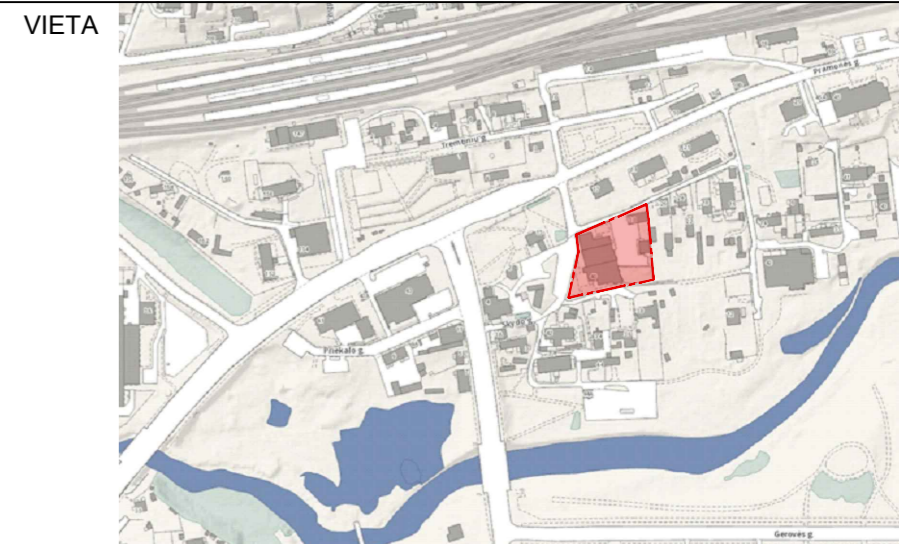
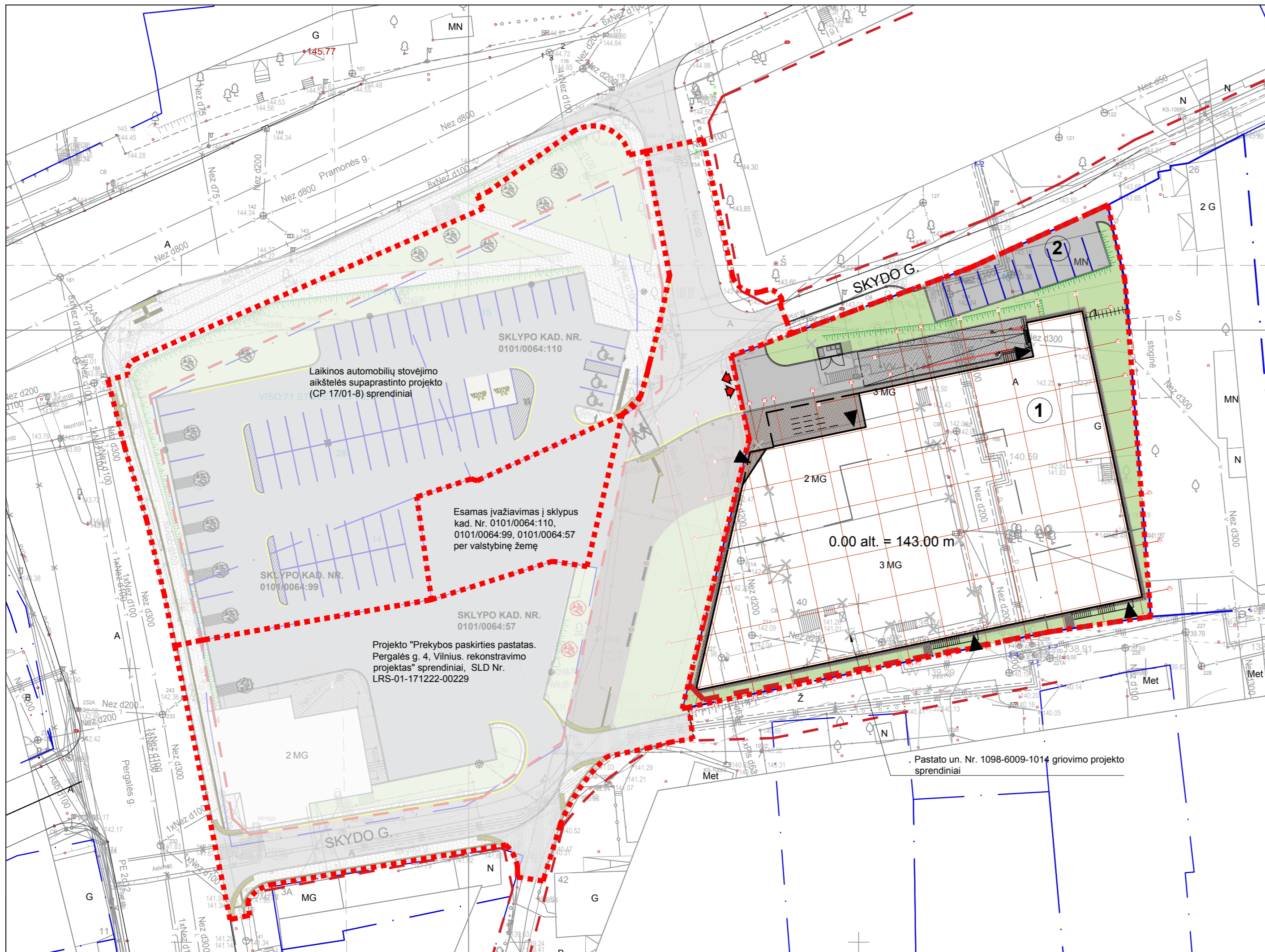

**SKLYPO TECHNINIAI RODIKLIAI**

Eil. Nr.	Pavadinimas	Mato vnt.	Kiekis
1	Sklypo plotas	m <sup>2</sup>	3388
2	Užstatymo plotas	m <sup>2</sup>	2258,47
3	Sklypo užstatymo tankumas	%	66,66
4	Sklypo užstatymo intensyvumas	%	63,25
5	Automobilių stovėjimo vietų poreikis	vnt.	71
6	Automobilių stovėjimo vietų skaičius sklype	vnt.	10
7	Automobilių stovėjimo vietų skaičius už sklypo ribų	vnt.	71
8	Apželdintas sklypo plotas	m <sup>2</sup>	515,15 (15,20 %)
9	Asfalto dangos plotas	m <sup>2</sup>	434,91

**OBJEKTŲ EKSPLIKACIJA**

- ① Prekybos paskirties pastatas
- ② Automobilių stovėjimo aikštelė

Esamos požeminės komunikacijos suderintos:					
Eil. Nr.	Istaigos pavadinimas	Data	V.Pavardė	Parašas	Pastabos
1.	Miesto plėtros departamentas				
2.	AB Vilniaus šilumos tinklai	2017.08.14	M. Valuševičius	[Signature]	
3.	Telia Lietuva, AB	2017.08.14	[Signature]	[Signature]	
4.	UAB VEGA	2017.08.14	[Signature]	[Signature]	
5.	AB "Energinės skirstymo operatorius"	2017.08.14	[Signature]	[Signature]	
6.	UAB "VVT"	2017.08.14	R. Rocius	[Signature]	
7.	LITGRID AB	2017.08.14	[Signature]	[Signature]	
8.	UAB "Skaidula"	2017.08.14	[Signature]	[Signature]	

<b>VŽF</b>		Valstybės įmonė Valstybės žemės fondas Ūtenos žemėtvarkos ir geodezijos skyrius Konstitucijos pr. 23-401 (A korpusas), LT-0105 Vilnius Tel. 8 (5) 262 30 00 įmonės kodas 120063212 Geodezininko pažymėjimo Nr. 1GKV-651 Tel. +370 687 95775	
Pareigos	Parašas	Vardas Pavardė	Data
Skyriaus vadovė	[Signature]	Iveta Kriščiūnaitė	2017-08-01
Geodezininkas	[Signature]	Raimundas Stanislavskas	
A.V.			
UZSAKOVAS			
Topografinė nuotrauka M 1:500 Vilniaus m. sav. Pergalės-Pergalės g. teritorija			
OBJEKTAS	Lapų skaičius	Lapo Nr.	Koordinacinių sistema - LKS-94 Aukštųjų sistema - LAS07
	1	1	

Projektas atitinka priešgaisrinis reikalavimus.

Topografijos suderinimų nuorašai tikri P.V. A. Daunoravičius

SUTARTINIAI ŽYMĖJIMAI	
ŽYM.	PAVADINIMAS
	GATVĖS RAUDONOSIOS LINIJOS
	SKLYPŲ RIBOS
	ĮVAŽIAVIMAI Į SKLYPĄ
	NAUJI BORTAI
	METALINIAI APSAUGINIAI STULPELIAI
	TRINKELĖS 200x100 mm ANTRACITO SPALVOS
	VEJA
	ASFALTBETONIO DANGA
	GRIAUNAMI OBJEKTAI
	ĮĖJIMAI Į PASTATĄ
	DARBŲ VYKDYMO RIBOS

- PASTABOS**
1. Projektuojamoje teritorijoje pėsčiųjų takų pločiai, dangos, nuolydžiai, jų ir šalia esančių kliūčių įspėjamieji paviršiai numatomi pagal STR 2.03.01:2001 X skyriaus reikalavimus.
  2. Suvestiniai dangų, bortų ir kitų elementų klojimo, ardymo, atstatymo darbai pateikti sklypo plano projekto medžiagų žiniaraštyje (SP-MZ-001).
  3. Vykdydami darbus gatvėje turi būti užtikrintas saugus eismas ir suderinti su kelių policija. Leidimų dirbti kelyje juostoje išdavimo tvarką reglamentuoja "Kelių priežiūros taisyklės". Darbo vieta turi būti aptverta ir pažymėta pagal "Darbų vietų aptvėrimo automobilių keliuose" instrukcijas, paženklintos kelių ženklais, dirbantieji turi dėvėti oranžines signalines liemenes su atsvaitais. Kiekvieną dieną prieš darbų pradžią turi būti patikrinamos eismo organizavimo priemonės. Projektas atitinka priešgaisrinis reikalavimus.
  4. Darbų vykdymas inžinerinių tinklų apsaugos zonose turi būti suderintas ir vykdomas LR įstatymų ar tinklų administruojančių institucijų numatyta tvarka.
  5. Esamiems inžineriniams tinklams ir statiniams apsaugoti projektuojamos apsauginės priemonės - elektros, vandentiekio ir dujų tinklai klojami apsauginiuose kanaluose. Inžinerinių tinklų apsaugos priemonės nurodytos suvestiniame inžinerinių tinklų plano brėžinyje.
  6. Eismo rodyklių ir kitų nužymėjimai dažomi pagal LST 1379:1995.
  7. Statinių statyba be gretimų žemės sklypų savininkų rašytinio sutikimo galima tik STR 2.02.02:2004 „Visuomeninės paskirties statiniai“ 3 priede numatytais atvejais.
  8. Kitų inžinerinių statinių (tvorų, kiemo aikštelių, lauko tualetų, stoginių, pavėsinių, atraminių sienelių, aplinkos tvarkymo elementų ir kitų gerbūvio elementų) statybos galimybė numatoma visame žemės sklype. Konkreti vieta bus parinkta techninio projekto metu, atsižvelgiant į STR ir kitų teisės aktų reikalavimus.
  9. Automobilių stovėjimo vietas, skirtas parduotuvei, numatoma įrengti atskiru projektu kaimyniniuose sklypuose, projekto Nr. - CP 17/01-8.

0	2019	Projektiniai pasiūlymai	
LAIDA	ISLEIDIMO DATA	LAIDOS STATUSAS, KEITIMO PRIEŽASTIS (JEI TAIKOMA)	
6000	PROJEKTUOTOJAS	SVITRIGAILOS G. 11C (2 aukštas) VILNIUS LT 03228 info@cityprojects.lt www.cityprojects.lt	KOMPLEKSO PAVADINIMAS Prekybos paskirties pastato sklypuose Pergalės g. 17A, kad. Nr. 0101/0064:45, Skydo g. 40, kad. Nr. 0101/0064:10, kad. Nr. 0101/0064:171, Vilniuje, statybos projektas
A1938	PV	A. Daunoravičius	STATINIO PAVADINIMAS Prekybos paskirties pastatas
A1938	PDV	A. Daunoravičius	BRĖŽINIO PAVADINIMAS Sklypo planas M 1 : 500
	Arch.	N. Iščiuk	LAIDA A
LT	STATYTOJAS	UAB "LIDL LIETUVA"	TEKSTINIS ŽYMUO CP-17/01-2-PP-SP-B-002 LAPAS LAPŲ 1 1

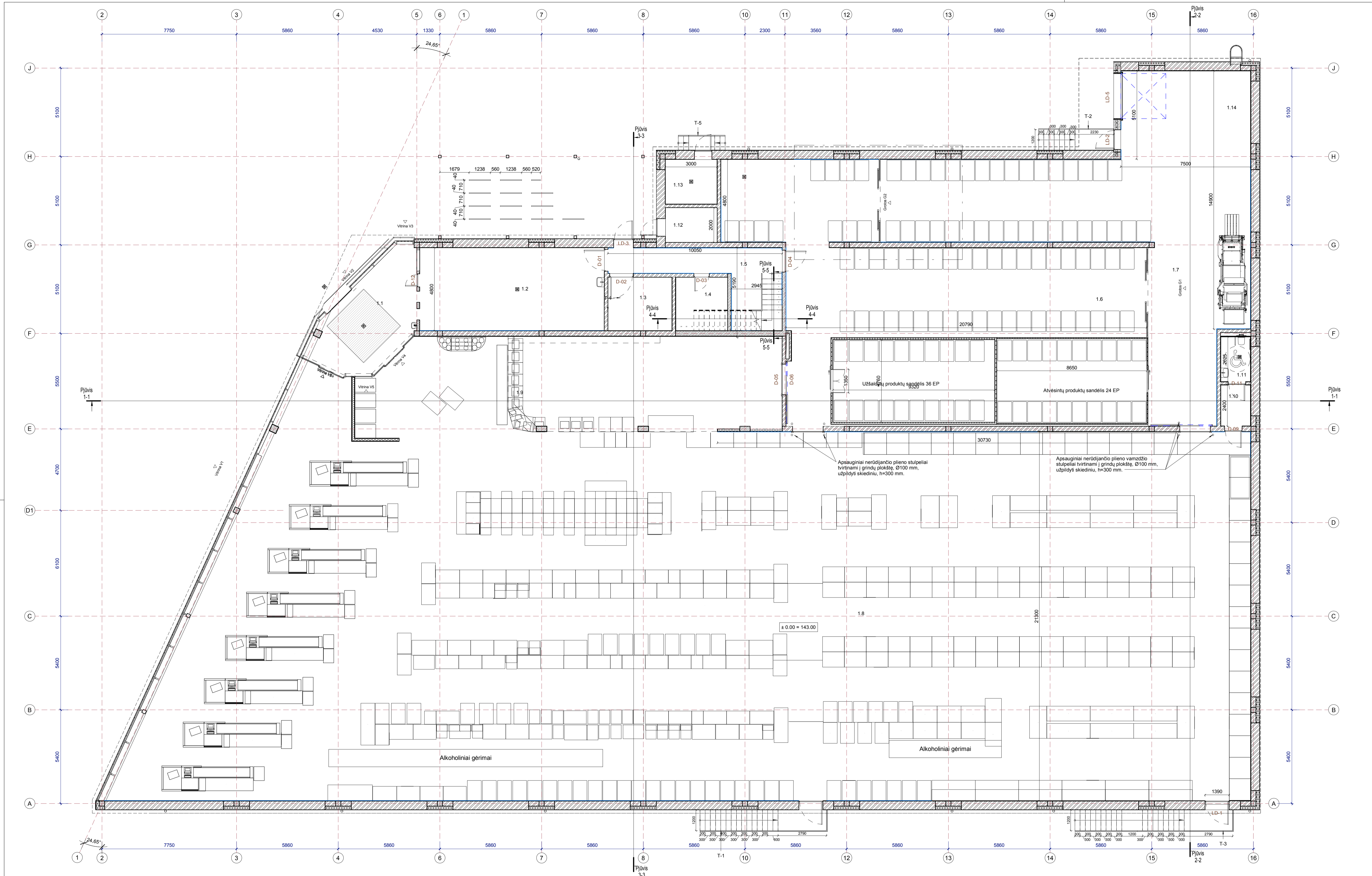

**PASTABOS:**  
 1. Planus, fasadus, pjūvius žiūrėti kartu su konstruktyviniais brėžiniais.  
 2. Visi matavimai (jei nenurodyta kitaip) pateikti milimetrais.  
 3. Šaldytuvai pastatomi kaip atskiri gaminiai, projekte numatoma jų pastatymo vieta.  
 4. Kepyklos sienų ir apdailos mazgus stiklinti DP pagal gamintojų brėžinius.

Pirmo aukšto patalpų eksploikacija		
Nr.	Pavadinimas	Plotas, m <sup>2</sup>
1.1	Tambūras	30,81 m <sup>2</sup>
1.2	Taros supirktuvė	51,08 m <sup>2</sup>
1.3	Serverinės patalpa	11,47 m <sup>2</sup>
1.4	Apsaugos patalpa	9,32 m <sup>2</sup>
1.5	Koridorius	24,75 m <sup>2</sup>
1.6	Sandėlis	258,57 m <sup>2</sup>
1.7	Prekių pristatymo patalpa	154,12 m <sup>2</sup>
1.8	Prekybos salė	1369,12 m <sup>2</sup>

Pirmo aukšto patalpų eksploikacija		
Nr.	Pavadinimas	Plotas, m <sup>2</sup>
1.9	Kepykla	85,21 m <sup>2</sup>
1.10	Tambūras	4,16 m <sup>2</sup>
1.11	ŽNI tualetas / vystymo patalpa	4,54 m <sup>2</sup>
1.12	El. įvado patalpa	6,00 m <sup>2</sup>
1.13	Techninė patalpa	7,80 m <sup>2</sup>
1.14	Prekių priėmimo patalpa	38,20 m <sup>2</sup>
Iš viso pirmame aukšte:		2055,15 m <sup>2</sup>

0	2019-02	Projektiniai pasiūlymai	Laidos statusas. Keitimo priežastis (jeigu yra).	
6000		Šviltingalio G. 11C (2 aukštas) VILNIUS LT-03228 info@cityprojects.lt www.cityprojects.lt	PROJEKTO PAVADINIMAS Prekybos paskirties pastato skyrybos Pirmojo g. 17A, kad. Nr. 01010064-45, Skydas g. 40, kad. Nr. 01010064-10, kad. Nr. 01010064-171, Vilnius, šaldytuvų projektas	
ATESTATO Nr.	PAREIGOS	VARDAS, PAVARDE	PARAŠAS	STATYNO PAVADINIMAS
A1938	PV	A. Daunoravičius		Prekybos paskirties pastatas (7.3)
A1938	PDV	A. Daunoravičius		BRĖŽINIO PAVADINIMAS
Arch.	Arch.	N. Iščiuk		PIRMO AUKŠTO TECHNOLOGIUS PLANAS
				M 1:100
LT	STATYTOJAS	UAB "Lidl Lietuva"	ŽYMUO	CP-17/01_2-PP-SA-B-01
			LAPAS LAPŲ	1 1

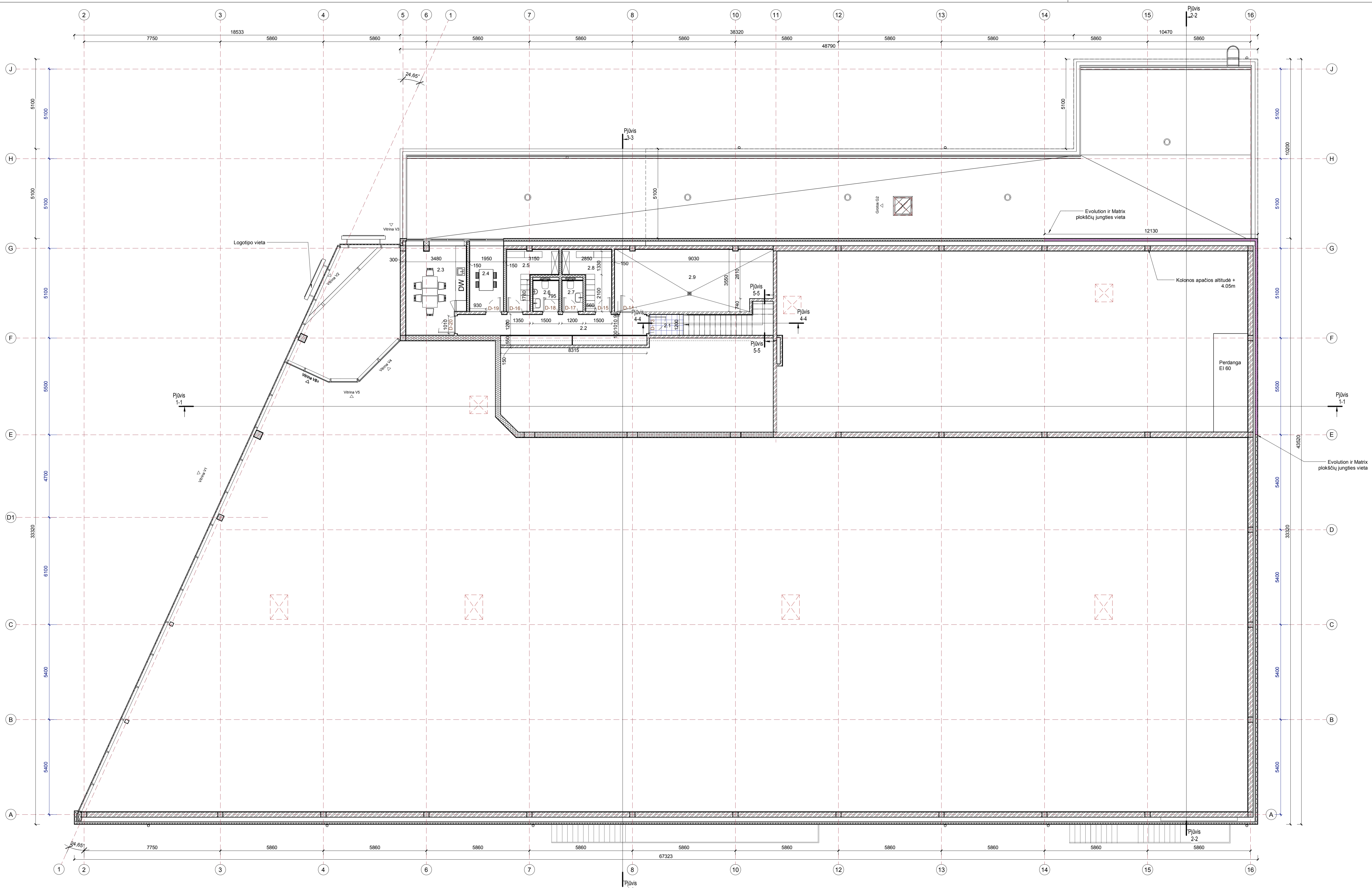

PASTABOS:  
 1. Planus, fasadus, pjūvius žiūrėti kartu su konstruktyviniais brėžiniais.  
 2. Visi matmenys (jei nenurodyta kitaip) pateikti milimetrais.

Antro aukšto patalpų eksplicija		
Nr.	Pavadinimas	Plotas, m <sup>2</sup>
2.2	Koridorius	12,95 m <sup>2</sup>
2.3	Personalo patalpa	16,68 m <sup>2</sup>
2.4	Susirinkimų patalpa	7,70 m <sup>2</sup>
2.5	Vyrų persirengimo patalpa	7,06 m <sup>2</sup>
2.6	Vyrų tualetas	2,67 m <sup>2</sup>
2.7	Moterų tualetas	2,14 m <sup>2</sup>

Antro aukšto patalpų eksplicija		
Nr.	Pavadinimas	Plotas, m <sup>2</sup>
2.8	Moterų persirengimo patalpa	7,28 m <sup>2</sup>
2.9	Vent. kameros patalpa	30,91 m <sup>2</sup>
Iš viso antrame aukšte:		87,39 m <sup>2</sup>
2.1	Laiptinė	9,16 m <sup>2</sup>
Bendras pastato plotas:		2142,54 m <sup>2</sup>
		2142,54 m <sup>2</sup>

0	2019-02	Projektiniai pasiūlymai	Laidos statusas. Keitimo priežastis (jeigu yra).
Laida	Data		
6000		Šviltingailos G. 11C (2 aukštas) VILNIUS LT-03228 info@cityprojects.lt www.cityprojects.lt	PROJEKTO PAVADINIMAS Prekybos paskirties pastato skyzuose Pirmonts g. 17A, kad. Nr. 01010064-45, Skydas g. 40, kad. Nr. 01010064-10, kad. Nr. 01010064-171, Vėluos. skyzuos projektas
ATESTATO Nr.	PAREIGOS	VARDAS, PAVARDE	PARAŠAS
A1938	PV	A. Daunoravičius	
A1938	PDV	A. Daunoravičius	
Arch.	N. Iščiuk		
STATYTOJAS		UAB "Lidl Lietuva"	ZYMUI
			CP-17/01_2-PP-SA-B-02
ANTRESOLES AUKŠTO PLANAS			LAPAS LAPŲ
M 1:100			0
			1 1

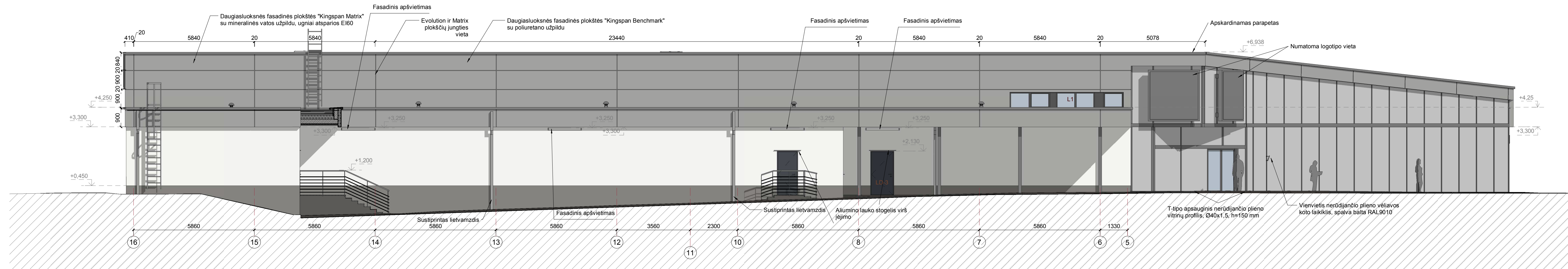

ŠIAURĖS FASADAS, TARP AŠIŲ 16-5, M 1:100

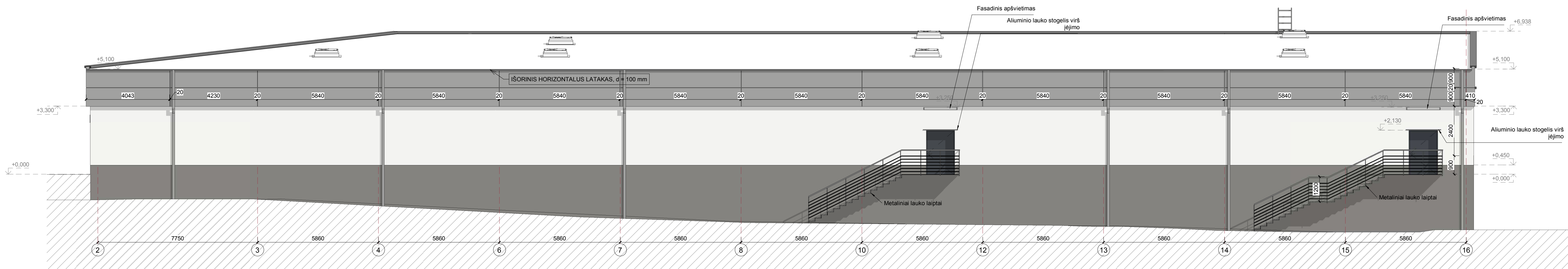

PIETŲ FASADAS, TARP AŠIŲ 2-16, M 1:100

SUTARTINIAI ŽYMEJIMAI

- Vandeniui nepralaidus cementinis cokolio tinkas, RAL 7038
- Struktūrinis fasadinis tinkas, frakcija 0/2mm, paviršiaus faktūra - "samanėle", RAL 9010
- Daugiasluksnės fasadinės plokštės Kingspan Benchmark Evolution, h=900mm, storis 150mm, RAL 9006
- Parapeto apskardinimas, pilkšva spalva, artima fasado plokščių spalvai
- Stiklo fasado sistema su saulės kontrole, išorės atspindėjimas =< 15%, vitrinų profilių spalva RAL 7024
- Nudažytos metalinės kopėčios, RAL 9006

- Plieninės durys
- Plieniniai cinkuoti laiptai su lauko turėklais
- Alumines fasadinės žaliuzės apsaugai nuo saulės
- Plieniniai lietvamzdžiai, RAL 9006
- Išorinė skardinė palangė, dengta poliesteriu, RAL 9006, sidabrinis metalikas
- Lauko langai, dviejų stiklų, termiškai atskirti, neutralios spalvos laminuoti saugiais stiklo paketais, langų profiliai milietiniu būdu nudažyti, antracito pilka spalva, RAL 7024

PASTABOS:

1. Planus, fasadus, pjūvius žiūrėti kartu su konstruktyviais brėžiniais.
2. Visi matmenys jei nenurodyta kitaip pateikti milimetrais, aukščių altitudės nurodytos metrais.
3. Išorinės pastato sienos tinkuojamos tiesiai ant aktyto betono blokelių mūro, prieš tai paviršių nugruntavus atspariu drėgmei ir vandens garams laidžiu gruntu. Tinkuojama dviem sluoksniais su armavimo mišiniu.
4. Ant paruošto paviršiaus dažoma silikatniais atspariais mechaniniams pažeidimams, elastingais ir laidžiais vandens garams fasadiniais dažais.
5. Cokolio hidroizoliacijai naudojama mineralinė - cementinė hidroizoliacija.
6. Heraldinėje dešinėje (stebėtojo kairėje) fasado pusėje įrengiamas nerūdijančio plieno vėliavos laikiklis, spalva atitinka tinkuoto fasado spalvą - balta RAL9010.
7. Sprendinius tikslinti DP metu.
8. Lietvamzdžiai šiaurinėje pastato dalyje įrengiami sustiprintu cinkuotu 1,50 m aukščio plieniniu vamzdžiu su revizijos durėlinės apsaigoje.

0	2019-02	Projektiniai pasiūlymai	Laidos statusas. Keitimo priežastis (jeigu yra).
Laida	Data		
6000		Švitrigailos G. 11C (2 aukštas) VILNIUS LT-03228 info@cityprojects.lt www.cityprojects.lt	PROJEKTO PAVADINIMAS Prekybos paskirties pastato skypuose Pramonės g. 17A, kad. Nr. 0101/0064-45, Skydo g. 40, kad. Nr. 0101/0064-10, kad. Nr. 0101/0064-171, Vilniuje, statybos projektas
ATESTATO NR.	PARAISGOS	VARDAS, PAVARDE	PARAŠAS
A1938	PV	A. Daunoravičius	
A1938	PDV	A. Daunoravičius	
	Arch.	N. Iščiuk	
	STATYTOJAS	UAB "Lidī Lietuva"	ŽYMUO
LT			CP-17/01_2-PP-SA-B-03
			PROJEKTO PAVADINIMAS
			Prekybos paskirties pastato skypuose Pramonės g. 17A, kad. Nr. 0101/0064-45, Skydo g. 40, kad. Nr. 0101/0064-10, kad. Nr. 0101/0064-171, Vilniuje, statybos projektas
			STATINIO PAVADINIMAS
			Prekybos paskirties pastatas (7.3)
			BREŽINIO PAVADINIMAS
			FASADAI TARP AŠIŲ 16-5, 2-16 M 1:100
			LAIDA
			0
			LAPAS LAPŲ
			1 1

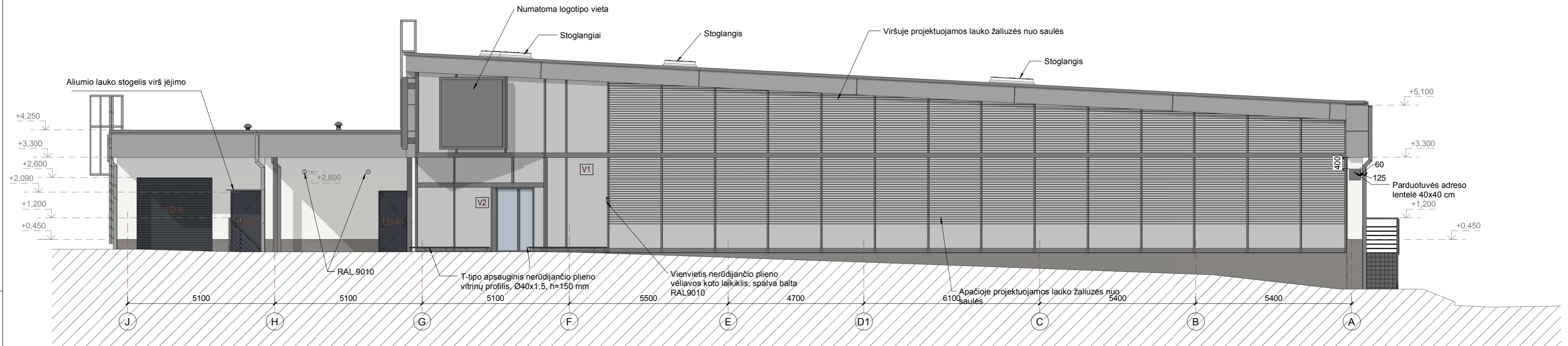

VAKARŲ FASADAS, TARP AŠIŲ H-A, M 1:100

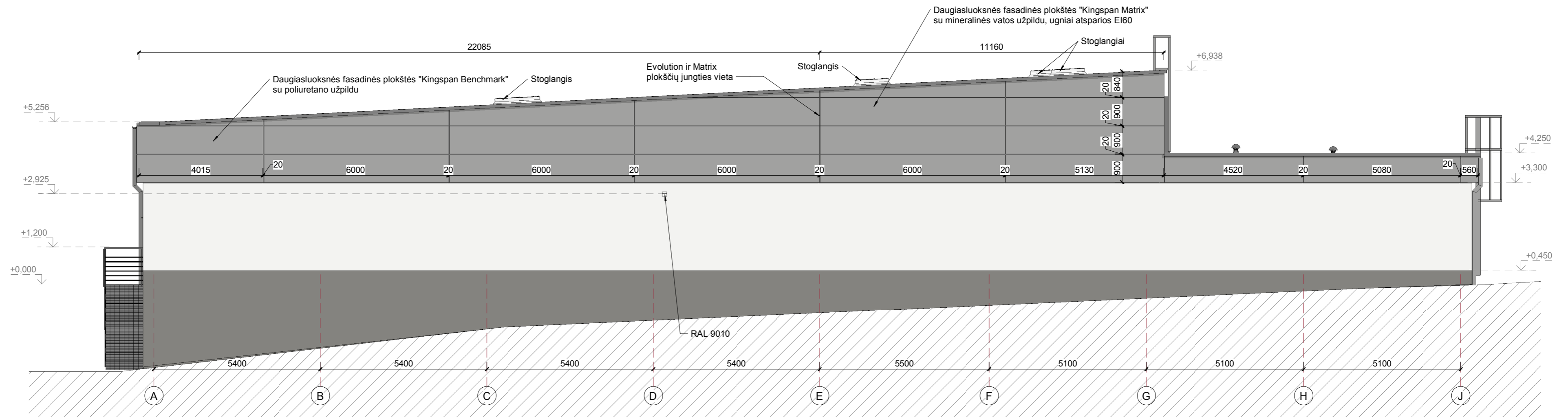

RYTŲ FASADAS, TARP AŠIŲ A-H, M 1:100

SUTARTINIAI ŽYMĖJIMAI

- Vandeniui nepralaidus cementinis cokolio tinkas, RAL 7038
- Struktūrinis fasadinis tinkas, frakcija 0/2mm, paviršiaus faktūra - "samanėlė", RAL 9010
- Daugiasluoksnė fasadinė plokštė Kingspan Benchmark Evolution, h=900mm, storis 150mm, RAL 9006
- Parapeto apskardinimas, pilkšva spalva, artima fasado plokščių spalvai
- Stiklo fasado sistema su saulės kontrole, išorės atspindėjimas =< 15%, vitrinų profilių spalva RAL 7024
- Nudažytos metalinės kopėčios, RAL 9006
- Plieninės durys
- Plieniniai cinkuoti laiptai su lauko turėklais
- Alumines fasadinės žaliuzės apsaugai nuo saulės
- Plieniniai lietašvartai, RAL 9006
- Išorinė skardinė palangė, dengta poliesteriu, RAL 9006, sidabrinis metalikas
- Lauko langai, dviejų stiklų, termiškai atskirtų, neutralios spalvos laminuotais saugiais stiklo paketais, langų profiliai mittelinu būdu nudažyti, antracito pilka spalva, RAL 7024

PASTABOS:

1. Planus, fasadus, pjūvius žiūrėti kartu su konstruktyviniais brėžiniais.
2. Visi matmenys jei nenurodyta kitaip pateikti milimetrais, aukščių altitudės nurodytos metrais.
3. Išorinės pastato sienos tinkuojamos tiesiai ant aktyto betono blokelių mūro, prieš tai paviršių nugarintavus atspariu drėgmei ir vandens garams laidžiu gruntu. Tinkuojama dviem sluoksniais su armavimo mišiniu.
4. Ant paruošto paviršiaus dažoma silikatiniiais atspariais mechaniniams pažeidimams, elastingais ir laidžiais vandens garams fasadiniais dažais.
5. Cokolio hidroizoliacijai naudojama mineralinė - cementinė hidroizoliacija.
6. Sprendinius tikslinti DP metu.

0	2019-02	Projektiniai pasiūlymai		Laidos statusas. Keitimo priežastis (jeigu yra).	
Laida	Data	Švitrigailos G. 11C (2 aukštas) VILNIUS LT-03228 info@cityprojects.lt www.cityprojects.lt		PROJEKTO PAVADINIMAS	
6000				Prekybos paskirties pastato skyguose Pramonės g. 17A, kad. Nr. 0101/0064-45, Skydo g. 40, kad. Nr. 0101/0064-10, kad. Nr. 0101/0064-171, Vilniuje, statybos projektas	
ATESTATO NR.	PAREIGOS	VARDAS, PAVARDĖ	PARAŠAS	STATINIO PAVADINIMAS	
A1938	PV	A. Daunoravičius		Prekybos paskirties pastatas (7.3)	
A1938	PDV	A. Daunoravičius		BRĖŽINIO PAVADINIMAS	
	Arch.	N. Iščiuk		FASADAI TARP AŠIŲ H-A, A-H	
LT	STATYTOJAS	UAB "Lidl Lietuva"		ŽYMUO	LAPAS LAPŲ
				CP-17/01_2-PP-SA.B-04	1 1

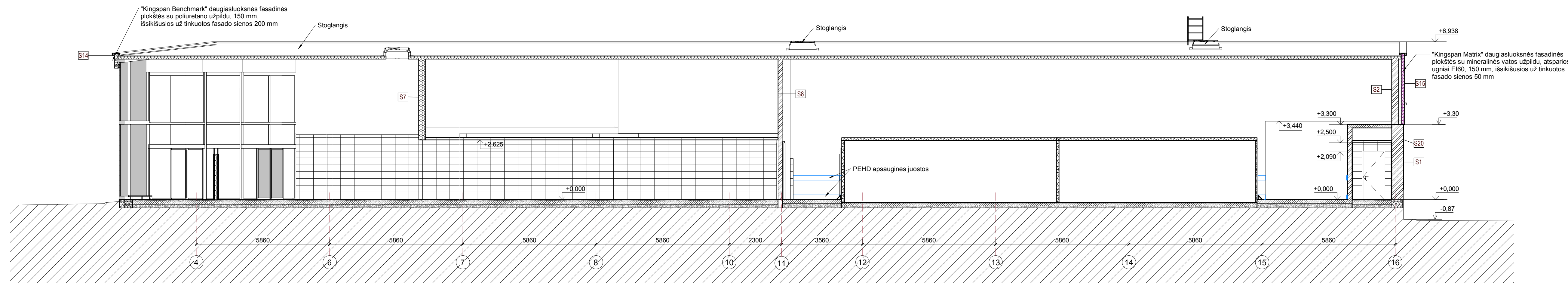

PJŪVIS 1-1; M 1:100

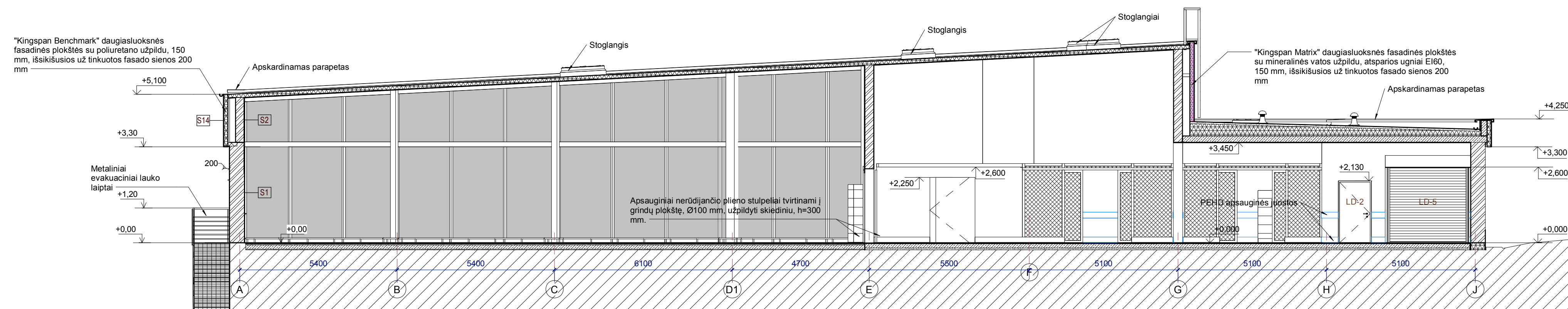

PJŪVIS 2-2; M 1:100

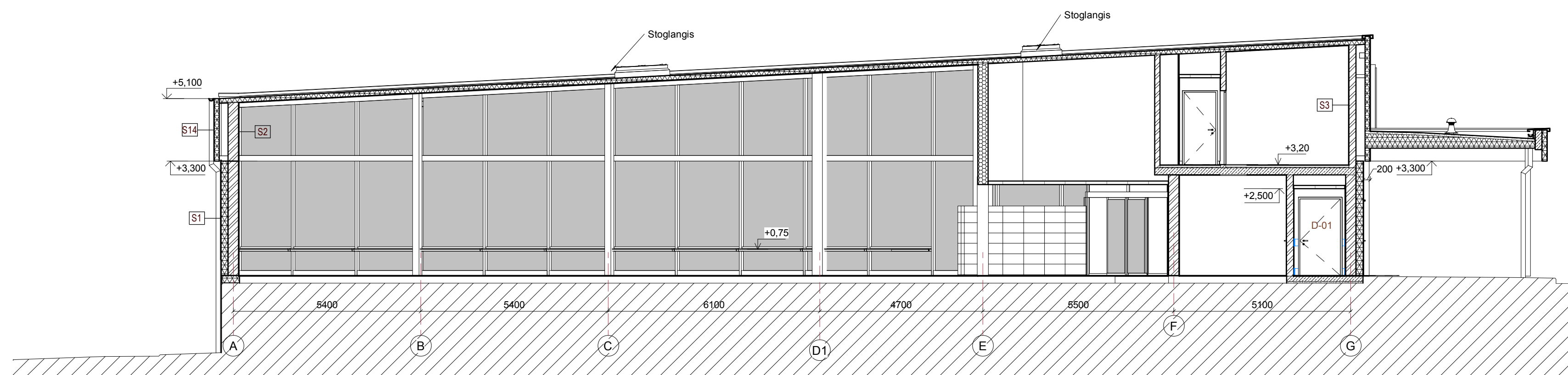

PJŪVIS 3-3; M 1:100

- PASTABOS:  
 1. Visi matmenys jei nenurodyta kitaip pateikti milimetrais.  
 2. Šaldymo kameros grindų konstrukciją tikslinti pagal įrengimo technologiją (pateikia šaldymo kameros įrangos tiekėjai).

0	2019-02	Projektiniai pasiūlymai		Laidos statusas. Keitimo priežastis (jeigu yra).	
Laida	Data				
6000		Švitrigailos G. 11C (2 aukštas) VILNIUS LT-03228 info@cityprojects.lt www.cityprojects.lt		PROJEKTO PAVADINIMAS Prekybos paskirties pastato skyvuose Pramonės g. 17A, kad. Nr. 0101/0064-45, Skydo g. 40, kad. Nr. 0101/0064-10, kad. Nr. 0101/0064-171, Vilniuje, statybos projektas	
ATESTATO NR.	PARĖIGOS	VARDAS, PAVARDE	PARAŠAS	STATINIO PAVADINIMAS	
A1938	PV	A. Daunoravičius		Prekybos paskirties pastatas (7.3)	
A1938	PDV	A. Daunoravičius		BRĖŽINIO PAVADINIMAS	
	Arch.	N. Iščiuk		PJŪVIAI 1-1, 2-2, 3-3	
				M 1:100	
LT	STATYTOJAS	UAB "Lidi Lietuva"		ŽYMUO	CP-17/01_2-PP-SA-B-05
				LAPAS	LAPŲ
				1	1



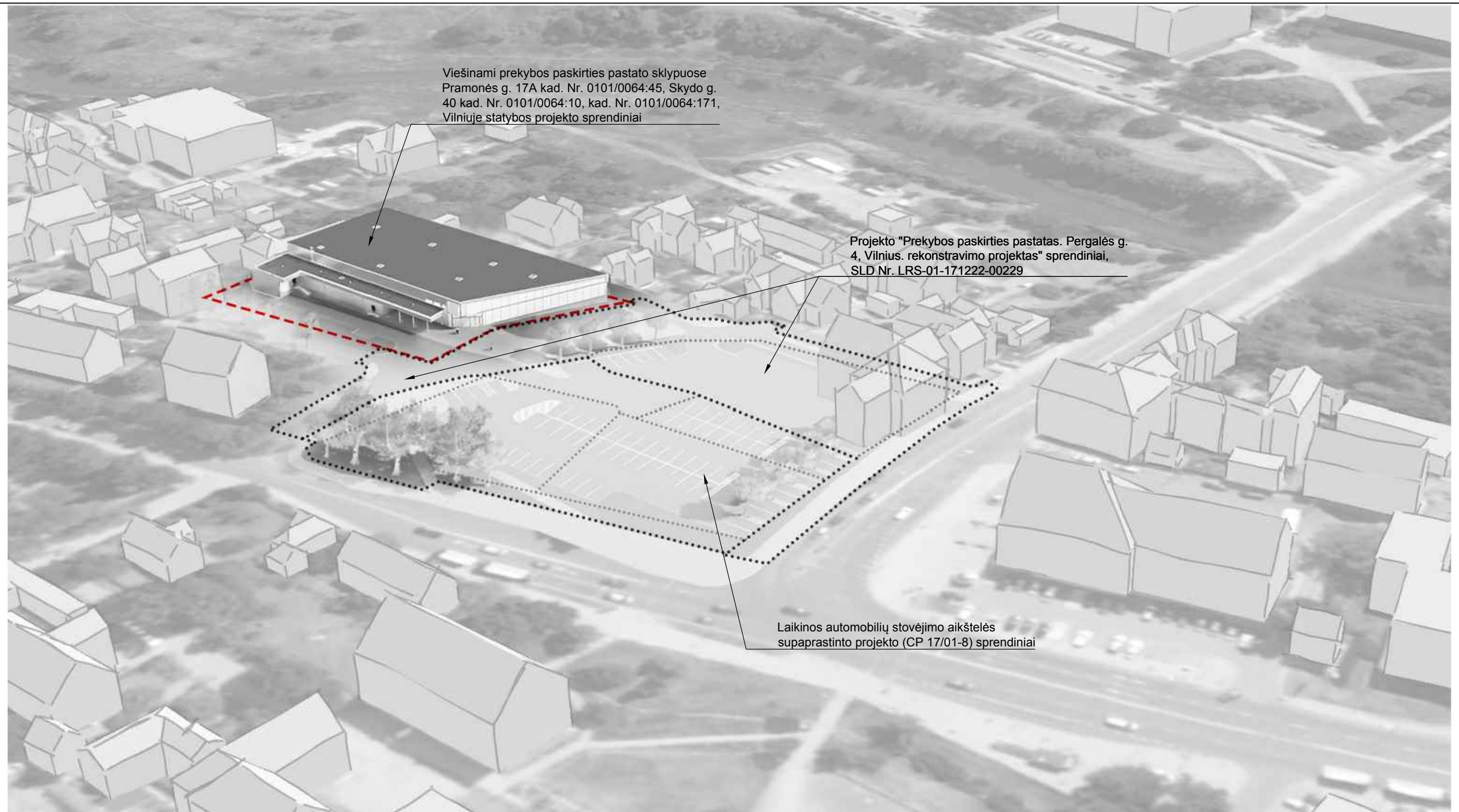







Viešiniai prekybos paskirties pastato sklypuose  
 Pramonės g. 17A kad. Nr. 0101/0064:45, Skydo g.  
 40 kad. Nr. 0101/0064:10, kad. Nr. 0101/0064:171,  
 Vilniuje statybos projekto sprendiniai

Projekto "Prekybos paskirties pastatas. Pergalės g.  
 4, Vilnius. rekonstravimo projektas" sprendiniai,  
 SLD Nr. LRS-01-171222-00229

Laikinos automobilių stovėjimo aikštelės  
 supaprastinto projekto (CP 17/01-8) sprendiniai

0	2019		Projektiniai pasiūlymai	
LAIDA	IŠLEIDIMO DATA	LAIDOS STATUSAS, KEITIMO PRIEŽASTIS (JEI TAIKOMA)		
6000	PROJEKTUOTOJAS	 ŠVITRIGAILOS G. 11C (2 aukštas) VILNIUS LT 03228 info@cityprojects.lt www.cityprojects.lt		KOMPLEKSO PAVADINIMAS
		Prekybos paskirties pastato sklypuose Pramonės g. 17A, kad. Nr. 0101/0064:45, Skydo g. 40, kad. Nr. 0101/0064:10, kad. Nr. 0101/0064:171, Vilniuje, statybos projektas		
A1938	PV	A. Daunoravičius		STATINIO PAVADINIMAS
A1938	PDV	A. Daunoravičius		Prekybos paskirties pastatas
	Arch.	N. Iščiuk		BRĖŽINIO PAVADINIMAS
				Vizualizacija
				LAIDA
				0
LT	STATYTOJAS	UAB "LIDL LIETUVA"		TEKSTINIS ŽYMUO
				CP-17/01-2-PP-SA.B-005
				LAPAS
				LAPŲ
				1
				1



0	2019	Projektiniai pasiūlymai		
LAIDA	IŠLEIDIMO DATA	LAIDOS STATUSAS, KEITIMO PRIEŽASTIS (JEI TAIKOMA)		
6000	PROJEKTUOTOJAS		KOMPLEKSO PAVADINIMAS	
	 ŠVITRIGAILOS G. 11C (2 aukštas) VILNIUS LT 03228 info@cityprojects.lt www.cityprojects.lt		Prekybos paskirties pastato sklypuose Pramonės g. 17A, kad. Nr. 0101/0064:45, Skydo g. 40, kad. Nr. 0101/0064:10, kad. Nr. 0101/0064:171, Vilniuje, statybos projektas	
A1938	PV	A. Daunoravičius		STATINIO PAVADINIMAS
A1938	PDV	A. Daunoravičius		Prekybos paskirties pastatas
	Arch.	N. Iščiuk		BRĖŽINIO PAVADINIMAS
				Vizualizacija
				LAIDA
				0
LT	STATYTOJAS	UAB "LIDL LIETUVA"		TEKSTINIS ŽYMUO
				CP-17/01-2-PP-SA.B-006
				LAPAS
				LAPŲ
				1
				1