

<b>PROJEKTO PAVADINIMAS:</b>	GYVENAMOSIOS PASKIRTIES (TRIJŲ IR DAUGIAU BUTŲ (DAUGIABUČIO) PASTATO MEŠKONIŲ G. 14, VILNIUJE, STATYBOS PROJEKTAS
------------------------------	---



<b>STATYBOS RŪŠIS:</b>	Nauja statyba
<b>STATYBOS VIETA:</b>	Meškonių g. 14, Vilnius
<b>STATINIO KATEGORIJA:</b>	Ypatingas
<b>STADIJA:</b>	Projektiniai pasiūlymai, 873-PP

<b>UŽSAKOVAS:</b>	Vilniaus miesto savivaldybė, Konstitucijos pr. 3, LT-06901, Vilnius	Vilniaus miesto savivaldybės administracijos Statybinio reikalų ir sveikatos departamento direktorius
<b>STATYTOJAS:</b>	Vilniaus miesto savivaldybė, Konstitucijos pr. 3, LT-06901, Vilnius	Jonas Bartlingas 20

	<b>UAB „PROJEKTŲ RENGIMO CENTRAS“</b>
	Įmonės kodas 3006 12420 Žemaitės g. 21, LT-03118 Vilnius tel. nr. (8 5) 231 4672 faks. nr. (8 5) 276 0037 el. pašto adr. info@prc.lt

	<b>Direktorius</b>	Mindaugas Čepulis
A 1361	<b>Projekto vadovė</b>	Lina Šantaraitė
	<b>Architektas</b>	Justas Vaičius
	<b>Architektas</b>	Paulius Armonas

VILNIUS, 2019

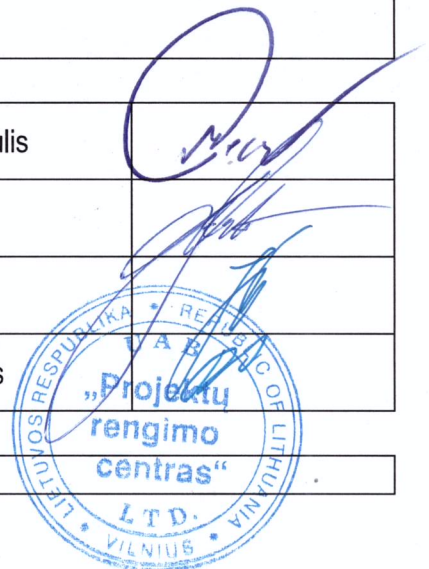

## DOKUMENTŲ SUDĖTIES ŽINIARAŠTIS

Brėžinio pavadinimas	Brėžinio numeris	Mastelis	Lapų
<b>TEKSTINĖ DALIS</b>			
Brėžinių žiniaraštis	873-PP-BZ		1
Aiškinamasis raštas	873-PP-AR		2
Situacijos schema	873-PP-SCH	M1:2000	1
<b>GRAFINĖ DALIS</b>			
Sklypo planas	873-PP-01	M1:500	1
Rūsio planas	873-PP-02	M1:100	1
Pirmo aukšto planas	873-PP-03		
Antro – penkto tipinio aukšto planas	873-PP-04	M1:100	1
Pjūvis	873-PP-05	M1:100	1
Fasadai	873-PP-06	M1:200	1
Vizualizacijos	873-PP-07		

KVAL. PATV. DOK. NR.	 <b>UAB „Projektų rengimo centras“</b> , Žemaitės g. 21, Vilnius, LT-03118 Tel./Fax.: (8 5) 276 0037			STATINIO PROJEKTO PAVADINIMAS	
				Gyvenamosios paskirties (trijų ir daugiau butų (daugiabučio) pastato Meškonių g. 14, Vilniuje, statybos projektas)	
A 1361	PV	L. Šantaraitė	STATINIO PAVADINIMAS		
	Arch.	J. Vaičius	Daugiabutis gyvenamasis namas (6.3)		
	Arch.	P. Armonas	DOKUMENTO PAVADINIMAS		Laida
			Brėžinių žiniaraštis		0
Kalba	STATYTOJAS (UŽSAKOVAS)		DOKUMENTO ŽYMUO	Lapas	Lapų
LT	Vilniaus miesto savivaldybė, Konstitucijos pr. 3, LT-06901, Vilnius		873-PP-BŽ	1	1

## AIŠKINAMASIS RAŠTAS

Projektiniai pasiūlymai rengiami vadovaujantis patvirtintu 4.5 ha teritorijos prie Linksmosios ir Pergalės gatvių sankirtos detaliuoju planu (reg.nr. 876), Užsakovo pateikta projektavimo užduotimi, valstybinės žemės panaudos sutartimi nustatytomis specialiosiomis žemės ir miško naudojimo sąlygomis, Vilniaus miesto savivaldybės administracijos Miesto plėtros departamento raštu „Dėl automobilių parkavimo poreikio užtikrinimo socialinio būsto gyvenamuosiuose daugiabučiuose pastatuose Meškonių g. 10 ir Meškonių g. 14, Naujosios Vilnios seniūnijoje“, Nr. A51-73834/17(2.15.1.21-MP2) (2017-10-30), Vilniaus miesto savivaldybės administracijos Miesto ūkio departamento raštu dėl automobilių stovėjimo vietų Nr. A140-3051(16.2-ŪK4) (2008-11-17) ir Vilniaus miesto savivaldybės administracijos Miesto ūkio ir transporto departamento išduotomis prisijungimo prie susisiekimo komunikacijų sąlygomis Nr. 16/717 (2016-07-22).

Kadangi sklypo statybos zona numatyta detaliajame teritorijos plane (reg.nr. 876), patvirtintame iki 2014m. lapkričio 18d. (remiantis STR 2.02.01:2004 "Gyvenamieji pastatai" p. 193 ir 193<sup>1</sup>), gretimų sklypų savininkų sutikimai nereikalingi.

Šiuo metu yra taisoma detaliuoju plano (reg.nr. 876) koalicija dėl sklypo užstatymo intensyvumo rodiklio neatitikimo detaliuoju plano aiškinamajame rašte ir pagrindiniame brėžinyje. Koaliciją numatoma pataisyti iki šio projekto statybos leidimo išdavimo. Projekto sprendiniai tenkina detaliuoju planu nustatytą sklypo užstatymo intensyvumo rodiklį.

### Bendrieji duomenys. Sklypo sutvarkymas.

Sklype, adresu Meškonių g. 14 (sklypo unik. nr.: 4400-1520-7648), Vilniuje, Naujosios Vilnios seniūnijoje, šiuo metu projektuojame daugiabučių pastatų kvartale, projektuojamas daugiabutis gyvenamasis pastatas (socialinis būstas) ir sutvarkoma sklypo teritorija.

Automobilių eismas numatomas greta sklypo esančiomis gatvėmis. Atskiras įvažiavimas į sklypo teritoriją neprojektuojamas.

Sukuriama pėsčiųjų judėjimo schema – lygiagrečiai automobilių eismo gatvėms projektuojami pėsčiųjų takai, numatomos jungtys su gretimų sklypų pėsčiųjų takų infrastruktūra. Sklype, aplink pastatą, projektuojami pasivaikšiojimo takai ir mažosios architektūros elementai. Numatoma vieta atliekų konteineriams.

Projektuojamas sklypo apželdinimas. Numatoma sodinti medžius ir žemaūgius augalus. Apželdintas sklypo plotas po statybos darbų – ne mažiau 35%.

Sklypo teritorijoje numatoma aptverta vaikų žaidimo aikštelė su žaidimų įrenginiais. Dalis jų pritaikyti žmonėms su negalia.

Automobilių stovėjimo vietų išdėstymas numatytas remiantis prisijungimo prie susisiekimo komunikacijų sąlygomis Nr. 16/717, patvirtintu teritorijos detaliuoju planu, Vilniaus miesto savivaldybės administracijos Miesto ūkio departamento raštu dėl automobilių stovėjimo vietų Nr. A140-3051(16.2-ŪK4) ir Vilniaus miesto savivaldybės administracijos raštu Nr. A51-73834/17(2.15.1.21-MP2), kuriuo neprieštarujama automobilių stovėjimo vietų įrengimui už sklypo ribų ir nurodoma jas įrengti prie socialinio būsto pastatų, t.y. gatvių raudonųjų linijų ribose. Stovėjimo vietos projektuojamos už sklypo ribų, greta esančių gatvių. Poreikiui patenkinti, numatomos 64 automobilių stovėjimo vietos. Iš jų 8 vietos numatytos infrastruktūros paskirties sklype (pagal detalų planą Nr. 11), skirtos greta esančio pastato parkavimo poreikiui užtikrinti. 9 automobilių stovėjimo vietos pritaikomos žmonėms su negalia. Elektromobilių įkrovimui ir stovėjimui pritaikomos 2 automobilių stovėjimo vietos.

### Tūrinis erdvinis sprendimas.

Projektuojamas pastatas išdėstytas centrinėje sklypo dalyje. Statinys numatomas U formos – taip suformuojamas gatvių kampo užstatymas ir užtikrinama norminė gyvenamųjų kambarių insoliacija. Projektuojamas pastatas yra 5 aukštų su rūsiu. Pirmas aukštas mažesnis nei kiti statinio aukštai – formuojama konsolė. Susiformavusi neužstatyta pirmo aukšto dalis išnaudojama ūkio reikmėms (įrengiama dviračių saugykla ir zona elektros apskaitoms).

KVAL. PATV. DOK. NR.	 UAB „Projektų rengimo centras“, Žemaitės g. 21, Vilnius, LT-03118 Tel./Fax.: (8 5) 276 0037		STATINIO PROJEKTO PAVADINIMAS	
			Gyvenamosios paskirties (trijų ir daugiau butų (daugiabučio) pastato Meškonių g. 14, Vilniuje, statybos projektas)	
A 1361	PV	L. Šantaraitė	STATINIO PAVADINIMAS	
	Arch.	J. Vaičius	Daugiabutis gyvenamasis namas (6.3)	
	Arch.	P. Armonas	DOKUMENTO PAVADINIMAS	
			Aiškinamasis raštas	
			Laida	0
Kalba	STATYTOJAS (UŽSAKOVAS)		DOKUMENTO ŽYMUO	Lapas
LT	Vilniaus miesto savivaldybė, Konstitucijos pr. 3, LT-06901, Vilnius		873-PP-AR	Lapas
			1	2

Fasadai – lakoniški, architektūrinė išraiška kuriama dinamiškai išdėstyty balkonų pagalba, kurie projektuojami su ažuūriniais ir aklinais atitvarais. Pirmo aukšto balkonai istiklinami per visą aukštą. Ties kiekvienu pastato aukštu formuojami karnizai, kurie su balkonais sudaro bendrą fasado kompoziciją. Pagrindinis įėjimas į laiptinę išskiriamas architektūriškai masyvesniu tūriu, kuris įsilieja į balkonų ritmą.

Fasadų apdailai siūlomas vienos spalvos dekoratyvinis tinkas – pilko atspalvio. Karnizai ir aklini balkonų atitvarai pabrėžiami kontrasto pagalba – siūloma baltos spalvos HPL (aukšto slėgio laminato) arba aliuminio kompozito plokščių apdaila. Ažuūrinų balkonų atitvarų apdailai numatoma naudoti nerūdijančio plieno tinklą.

#### Planinis sprendimas.

Antžeminiuose pastato aukštuose projektuojami 58 socialinio būsto butai. Iš jų 44 butai vieno kambario, 14 butų – dviejų kambarių. 9 butai pritaikomi žmonių su negalia poreikiams. Į butus patenkama per natūralia šviesa apšviestą galerijos tipo koridorių.

Pirmame aukšte šalia butų numatomos pagalbinės patalpos – vežimėlių plovimo ir laikymo patalpa, valytojos patalpa. Pirmame aukšte taip pat projektuojamos administracinės paskirties patalpos – kabinetai, pasitarimų patalpa, personalo poilsio patalpa ir atskiri san. mazgai.

Rūsio aukšte numatyta įrengti butams priskirtus sandėliukus, iš kurių 9 sandėliukai pritaikomi žmonėms su negalia. Vakariniėje rūsi dalyje projektuojamos techninės ir įvadų patalpos. Šalia numatomas atskiras patekimas į lauką. Rūsio koridoriai apšviečiami natūralia šviesa per numatytus langus su šviesduobėmis.

Visi butai suprojektuoti rytų, pietų ir vakarų kryptimis. Orientacija parinkta taip, kad bent vienam buto kambariui tarp kovo 22 d. ir rugsėjo 22 d. būtų užtikrinama ne trumpesnė nei 2,5 valandos nepertraukiama insoliacija.

Pastatas projektuojamas vienos laiptinės. Laiptinės viduryje numatomas ŽN pritaikytas liftas. Žmonių su negalia patekimas į pastatą numatomas per projektuojamus pandusus.

#### Konstruktivas.

Pastatas numatomas surenkamos konstruktyvinės schemos su laikančiomis mūro vidaus ir lauko sienomis, surenkamomis g/b perdangų plokštėmis. Antro aukšto konsolės formuojamos iš g/b elementų. Angoms sienose įrengti naudojamos g/b sąramos. Išorinės sienos – blokelių, apšiltinamos, įrengiamas tinkuojamas fasadas.

### BENDRIEJI STATINIO RODIKLIAI

Pavadinimas	Mato vienetas	Kiekis (iki)	Kiekis (po)	Pastabos
<b>I. SKLYPAS (Meškonių g. 14, Unikalus nr. 4400-1520-7648)</b>				
1. sklypo plotas	m <sup>2</sup>	1866	1866	
2. sklypo užstatymo intensyvumas	%	-	140,0	
3. sklypo užstatymo tankumas	%	-	45,0	
4. apželdintas plotas	%	100,0	35,0	
<b>II. PASTATAI</b>				
1. paskirties rodikliai - butų skaičius	vnt.	58		
2. bendrasis plotas*	m <sup>2</sup>	2590,64		
3. naudingas plotas*	m <sup>2</sup>	2557,04		
4. pastato tūris*	m <sup>3</sup>	11223		
5. aukštų skaičius	vnt.	5		Su rūsiu
6. pastato aukštis	m	19,00		
7. energinio naudingumo klasė		A++		
8. pastato (patalpų) akustinio komforto sąlygų klasė		C		

\* Žvaigždute pažymėti rodikliai baigus statybą ir atlikus kadastrinius matavimus gali turėti neesminių nukrypimų.

Statinio projekto vadovas Lina Šantaraitė, Atest. Nr. A1361  
(vardas, pavardė, parašas, kvalifikacijos atestato arba pažymos Nr., data)

873-PP-AR	Lapas	Lapų	Laida
	2	2	0

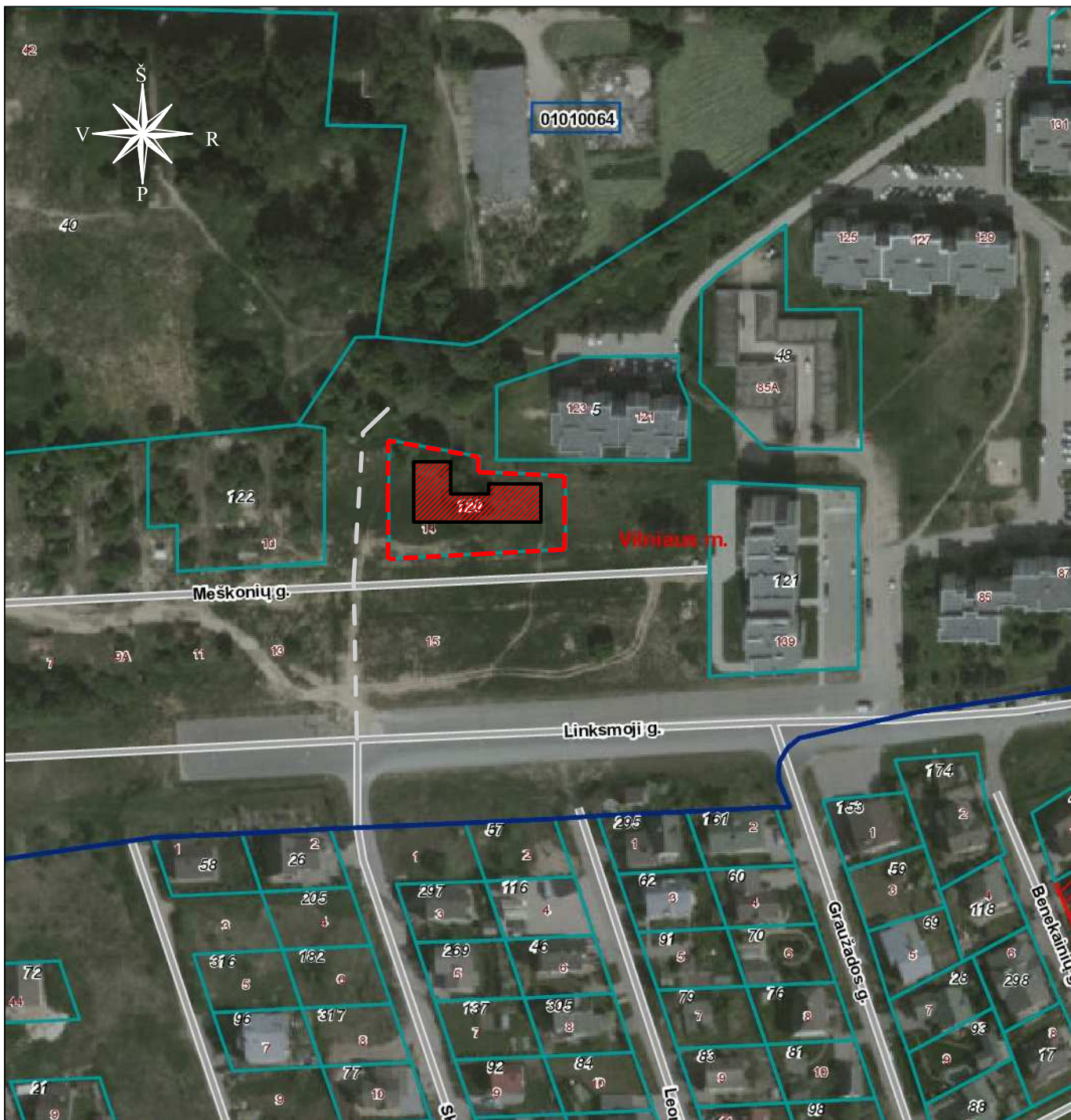

EKSPLIKACIJA:



- PROJEKTUOJAMA TERITORIJA,  
MEŠKONIŲ G. 14), VILNIUJE

--- - ATSKIRU PROJEKTU PROJEKTUOJAMA GATVĖ

— — — — — - PAGRINDINĖS GATVĖS

□ - GRETIMŲ SKLYPŲ RIBOS

0	2019	Statybos leidimui gauti	
LAIDA	IŠLEIDIMO DATA	LAIDOS STATUSAS. KEITIMO PRIŽASTIS (JEI TAIKOMA)	
KVAL. PATV. DOK. NR.	<b>PRC</b> PROJEKTŲ RENGIMO CENTRAS	UAB "Projektų rengimo centras", Žemaitės g. 21, Vilnius, LT-03118 Tel./Fax.: 85 276 0037	STATINIO PROJEKTO PAVADINIMAS Gyvenamosios paskirties (trijų ir daugiau butų (daugiabučio) pastato Meškonių g. 14, Vilniuje, statybos projektas
A1361	PV, PDV	L. Šantaraitė	STATINIO PAVADINIMAS Daugiabutis gyvenamasis namas (6.3)
	Arch.	J. Vaičius	DOKUMENTO PAVADINIMAS Situacijos schema. M 1:2000
	Arch.	P. Armonas	
Kalba	STATYTOJAS (UŽSAKOVAS)		DOKUMENTO ŽYMUO
LT	Vilniaus miesto savivaldybė, Konstitucijos pr. 3, Vilnius		873-PP-SCH
		Lapas	Lapų
		1	1

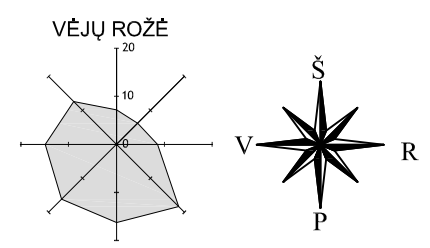
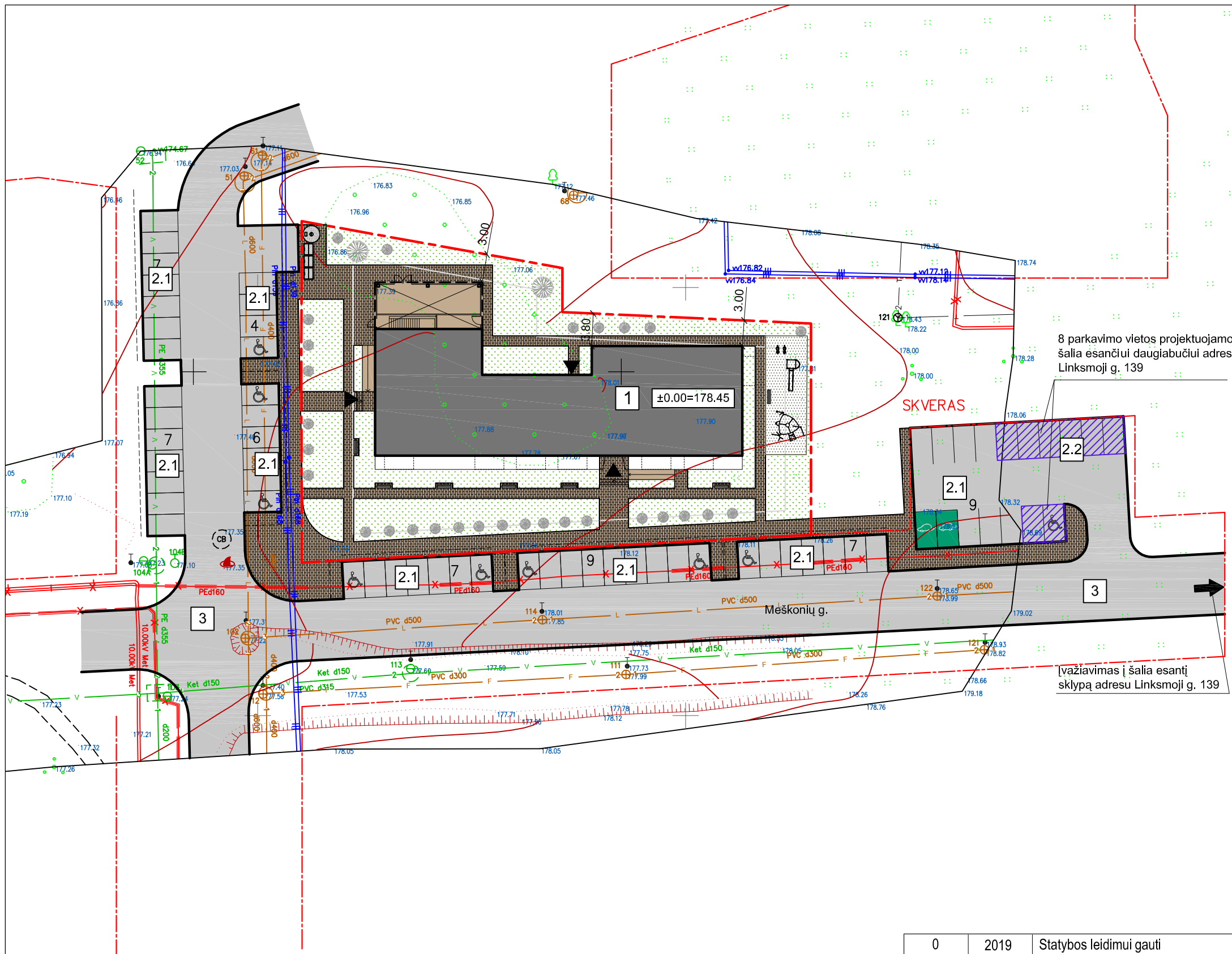

SKLYPO BENDRIEJI RODIKLIAI	
Sklypo plotas	1 866,00 m <sup>2</sup>
Pastato bendras plotas	2590,64 m <sup>2</sup>
Užstatymo plotas	599,46 m <sup>2</sup>
Užstatymo tankumas	45 %
Užstatymo intensyvumas	140 %
Sklypo apželdinimas	30 %
Automobilių stovėjimo vt. skaičius	64

- SUTARTINIAI ŽYMĖJIMAI :
- SKLYPO RIBA
  - GRETIMŲ SKLYPŲ RIBOS
  - PROJEKTUOJAMAS PASTATAS
  - ĮĖJIMŲ Į PASTATĄ VIETOS
  - PROJEKTUOJAMOS AUTOMOBILIŲ STOVĖJIMO VIETOS - 56 VNT (IŠ JŲ 8 VIETOS ŽŪN IŠLAIPINTI)
  - PROJEKTUOJAMOS AUTOMOBILIŲ STOVĖJIMO VIETOS, ŠALIA ESANČIUI DAUGIABUČIUI - 8 VNT (IŠ JŲ 1 VIETA ŽŪN IŠLAIPINTI)
  - NAUJAI ĮRENGIAMA DANGA - ASFALTBETONIS (GATVĖ PROJEKTUOJAMA ATSKIRU PROJEKTU)
  - PROJEKTUOJAMI TAKAI. DANGA - BETONO TRINKELĖS
  - VAIKŲ ŽAIDIMŲ AIKŠTELĖ
  - ATSTATOMA IR ĮRENGIAMA VEJA
  - SODINAMI MEDŽIAI
  - SODINAMI MAŽAUGIAI MEDELIAI
  - PROJEKTUOJAMI ATLIEKŲ KONTEINERIAI
  - ELEKTROMOBILIO ĮKROVIMO VIETA (VISO - 2vt.)

Stambaus mastelio topografinių planų derinimo su inžinerinius tinklus eksploatuojančiomis organizacijomis viešojoje elektroninėje paslaugoje (TOPD) topografinio plano teritorijai suteiktas unikalus numeris ir data.	Data	Suteiktas unikalus Nr.
	2019-01-16	13:19:19

0	2019	Statybos leidimui gauti
LAIDA	IŠLEIDIMO DATA	LAIDOS STATUSAS. KEITIMO PRIEŽASTIS (JEI TAKOMA)
KVAL. PATV. DOK. NR.	<b>PRC</b> PROJEKTŲ RENGIMO CENTRAS	UAB "Projektų rengimo centras", Žemaitės g. 21, Vilnius, LT-03118 Tel./Fax.: 85 276 0037
A1361	PV, PDV	L. Šantaraitė
	Arch.	J. Vaičius
	Arch.	P. Armonas
Kalba	STATYTOJAS (UŽSAKOVAS)	STATINIO PROJEKTO PAVADINIMAS
LT	Vilniaus miesto savivaldybė, Konstitucijos pr. 3, Vilnius	Gyvenamosios paskirties (trijų ir daugiau butų (daugiabučio) pastato) Meškonių g. 14, Vilniuje, statybos projektas
		STATINIO PAVADINIMAS
		Daugiabutis gyvenamasis namas (6.3)
		DOKUMENTO PAVADINIMAS
		Sklypo planas, M 1:500
		Laida
		0
		DOKUMENTO ŽYMUO
		873-PP-01
		Lapas
		Lapų
		1
		1

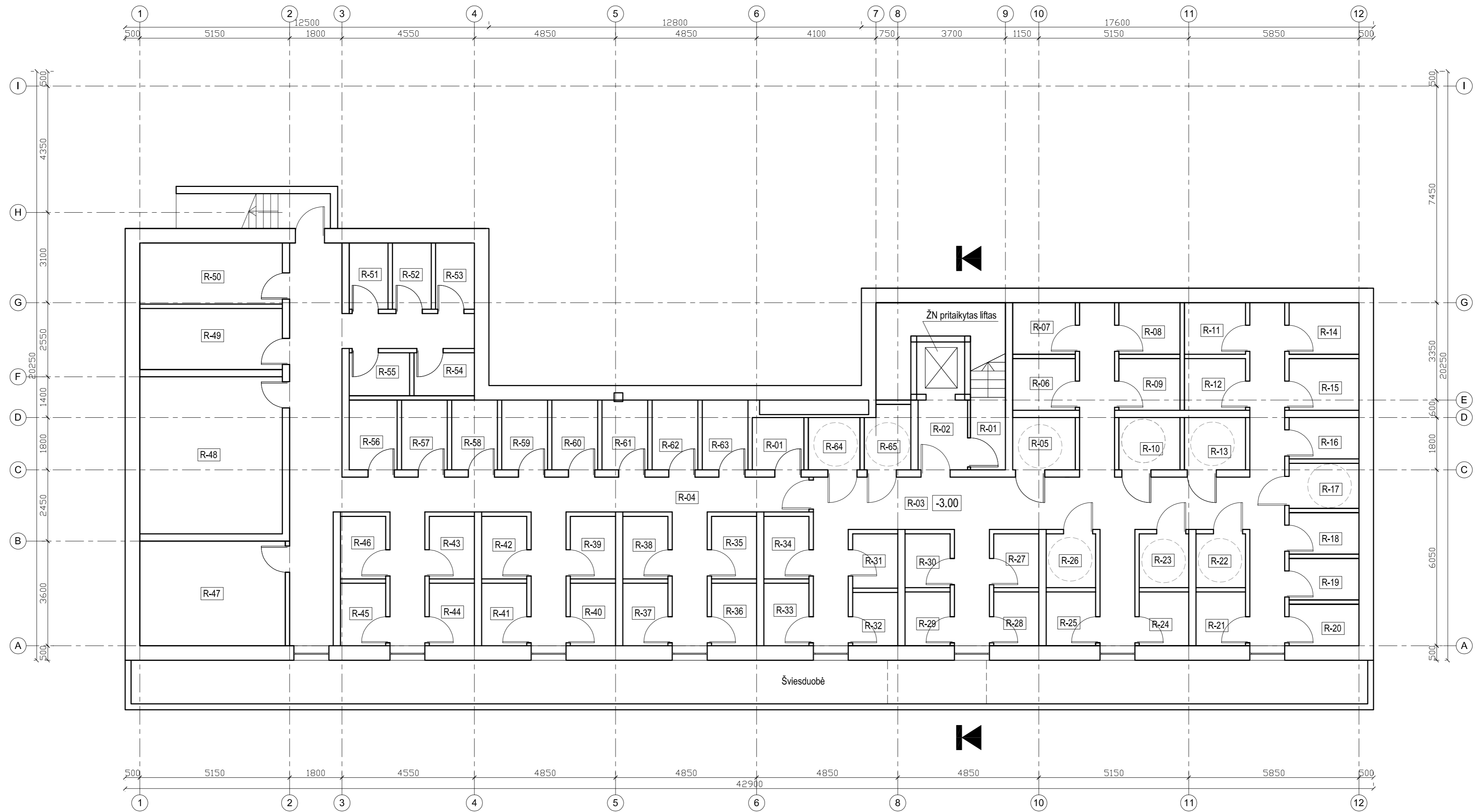

RUSIO PATALPŲ EKSPLIKACIJA		
NR.	Pat. pavadinimas	Plotas, m <sup>2</sup>
R-01	Laiptinė	-
R-02	Tamburas	4,08
R-03	Koridorius	62,76
R-04	Koridorius	64,83
R-05	Sandėliukas	3,86
R-06	Sandėliukas	3,80
R-07	Sandėliukas	3,80
R-08	Sandėliukas	3,80
R-09	Sandėliukas	3,80
R-10	Sandėliukas	3,78
R-11	Sandėliukas	3,78
R-12	Sandėliukas	3,80
R-13	Sandėliukas	3,80
R-14	Sandėliukas	4,26
R-15	Sandėliukas	4,26
R-16	Sandėliukas	3,42
R-17	Sandėliukas	3,72

RUSIO PATALPŲ EKSPLIKACIJA		
NR.	Pat. pavadinimas	Plotas, m <sup>2</sup>
R-18	Sandėliukas	3,42
R-19	Sandėliukas	3,42
R-20	Sandėliukas	3,42
R-21	Sandėliukas	3,15
R-22	Sandėliukas	3,15
R-23	Sandėliukas	3,15
R-24	Sandėliukas	3,15
R-25	Sandėliukas	3,15
R-26	Sandėliukas	3,15
R-27	Sandėliukas	2,87
R-28	Sandėliukas	2,87
R-29	Sandėliukas	2,87
R-30	Sandėliukas	2,87
R-31	Sandėliukas	2,87
R-32	Sandėliukas	2,87
R-33	Sandėliukas	3,33
R-34	Sandėliukas	3,33

RUSIO PATALPŲ EKSPLIKACIJA		
NR.	Pat. pavadinimas	Plotas, m <sup>2</sup>
R-35	Sandėliukas	3,33
R-36	Sandėliukas	3,33
R-37	Sandėliukas	3,33
R-38	Sandėliukas	3,33
R-39	Sandėliukas	3,33
R-40	Sandėliukas	3,33
R-41	Sandėliukas	3,33
R-42	Sandėliukas	3,33
R-43	Sandėliukas	3,33
R-44	Sandėliukas	3,33
R-45	Sandėliukas	3,33
R-46	Sandėliukas	3,33
R-47	Vandens įvado pat.	17,64
R-48	Šilumos punktas	25,92
R-49	El. ryšių įvado pat.	10,08
R-50	El. skydinė	10,08
R-51	Sandėliukas	3,03

RUSIO PATALPŲ EKSPLIKACIJA		
NR.	Pat. pavadinimas	Plotas, m <sup>2</sup>
R-52	Sandėliukas	3,03
R-53	Sandėliukas	3,03
R-54	Sandėliukas	3,06
R-55	Sandėliukas	3,06
R-56	Sandėliukas	3,77
R-57	Sandėliukas	3,77
R-58	Sandėliukas	3,77
R-59	Sandėliukas	3,77
R-60	Sandėliukas	3,77
R-61	Sandėliukas	3,77
R-62	Sandėliukas	3,77
R-63	Sandėliukas	3,77
R-64	Sandėliukas	3,19
R-65	Sandėliukas	3,42

viso: 390,25

0	2019	Statybos leidimui gauti	
LAIŠKA	ISLEIDIMO DATA	LAIDOS STATUSAS, KEITIMO PRIEŽASTIS (JEI TAKOMA)	
KVAL. PATV. DOK. NR.	PROJEKTŲ RENGIMO CENTRAS	UAB "Projektų rengimo centras", Žemaitės g. 21, Vilnius, LT-03118 Tel./Fax.: 85 276 0037	STATYBOS PROJEKTO PAVADINIMAS Gyvenamosios paskirties (trijų ir daugiau butų (daugiabučio) pastato Meškonių g. 14, Vilniuje, statybos projektas)
A1361	PV, PDV	L. Santaraitė	STATYBOS PAVADINIMAS Daugiabutis gyvenamasis namas (6.3)
	Arch.	J. Vaičius	DOKUMENTO PAVADINIMAS Rūsio planas, M 1:100
	Arch.	P. Armonas	Laida 0
Kalba	STATYTOJAS (UŽSAKOVAS)		DOKUMENTO ŽYMUO
LT	Vilniaus miesto savivaldybė, Konstitucijos pr. 3, Vilnius		873-PP-02
			Lapas 1
			Lapų 1

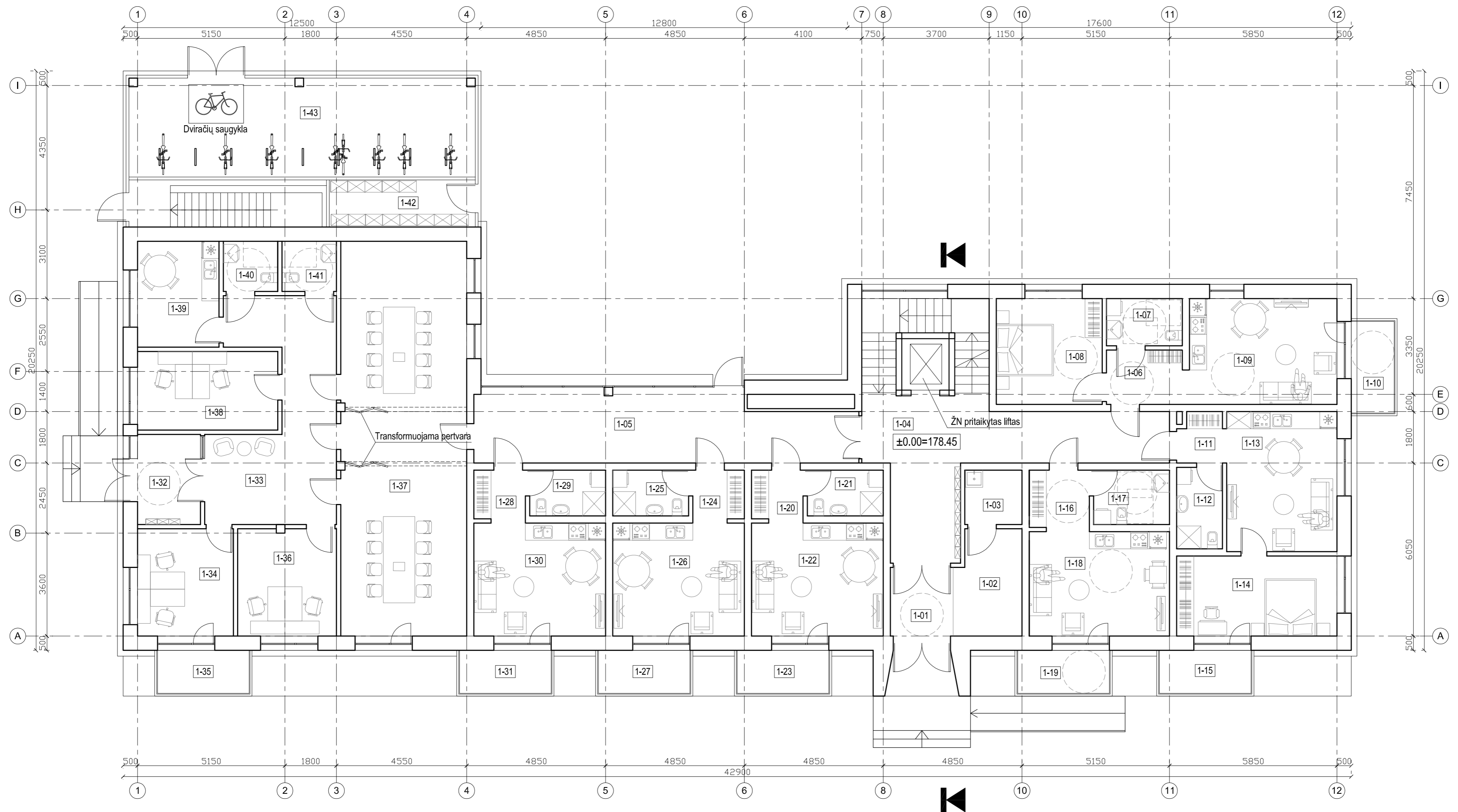

PIRMO AUKŠTO PATALPŲ EKSPLIKACIJA		
NR.	Pat. pavadinimas	Plotas, m <sup>2</sup>
1-01	Tamburas	5.26
1-02	Vežymėlių laikymo pat.	8.48
1-03	Valytojos pat.	3.80
1-04	Laiptinė	-
1-05	Koridorius	29.88
1-06	Koridorius	5.33
1-07	WC	4.37
1-08	Miegamasis	13.69
1-09	Svetainė su virtuve	19.05
1-10	Balkonas	4.80
1-11	Koridorius	2.85
1-12	WC	4.56
1-13	Svetainė su virtuve	18.86
1-14	Miegamasis	15.68
1-15	Balkonas	4.80
1-16	Koridorius	4.42

PIRMO AUKŠTO PATALPŲ EKSPLIKACIJA		
NR.	Pat. pavadinimas	Plotas, m <sup>2</sup>
1-17	WC	5.03
1-18	Kambarys	17.85
1-19	Balkonas	4.80
1-20	Koridorius	3.24
1-21	WC	4.24
1-22	Kambarys	18.17
1-23	Balkonas	4.80
1-24	Koridorius	3.24
1-25	WC	4.24
1-26	Kambarys	18.17
1-27	Balkonas	4.80
1-28	Koridorius	3.24
1-29	WC	4.24
1-30	Kambarys	18.17
1-31	Balkonas	4.80
1-32	Tamburas	6.90

PIRMO AUKŠTO PATALPŲ EKSPLIKACIJA		
NR.	Pat. pavadinimas	Plotas, m <sup>2</sup>
1-33	Holas	27.40
1-34	Kabinetas	12.56
1-35	Balkonas	4.80
1-36	Kabinetas	12.56
1-37	Pasitarimų patalpa	60.63
1-38	Kabinetas	13.47
1-39	Personalo poilsio pat.	10.53
1-40	WC (ŽN)	3.30
1-41	WC (ŽN)	3.30
1-42	El. apskaitos pat.	-
1-43	Dviračių saugykla	-

viso: 420.31

BENDRAS PLOTAS: 2590.64

0	2019	Statybos leidimui gauti		
LAIŠKA	IŠLEIDIMO DATA	LAIŠKOS STATUSAS, KEITIMO PRIEŽASTIS (JEI TAKOMA)		
KVAL. PATV. DOK. NR.	<b>PRC</b> PROJEKTŲ RENGIMO CENTRAS	UAB "Projektų rengimo centras", Žemaitės g. 21, Vilnius, LT-03118 Tel./Fax.: 85 276 0037	STATYBŲ PROJEKTO PAVADINIMAS Gyvenamosios paskirties (trijų ir daugiau butų (daugiabučio) pastato Meškonių g. 14, Vilniuje, statybos projektas)	
A1361	PV, PDV	L. Šantaraitė	STATYBŲ PAVADINIMAS Daugiabutis gyvenamasis namas (6.3)	
	Arch.	J. Vaičius	DOKUMENTO PAVADINIMAS Pirmo aukšto planas, M 1:100	
	Arch.	P. Armonas	DOKUMENTO ŽYMUO 873-PP-03	
Kalba	STATYTOJAS (UŽSAKOVAS) Vilniaus miesto savivaldybė, Konstitucijos pr. 3, Vilnius		Lapas	Lapų
LT			1	1



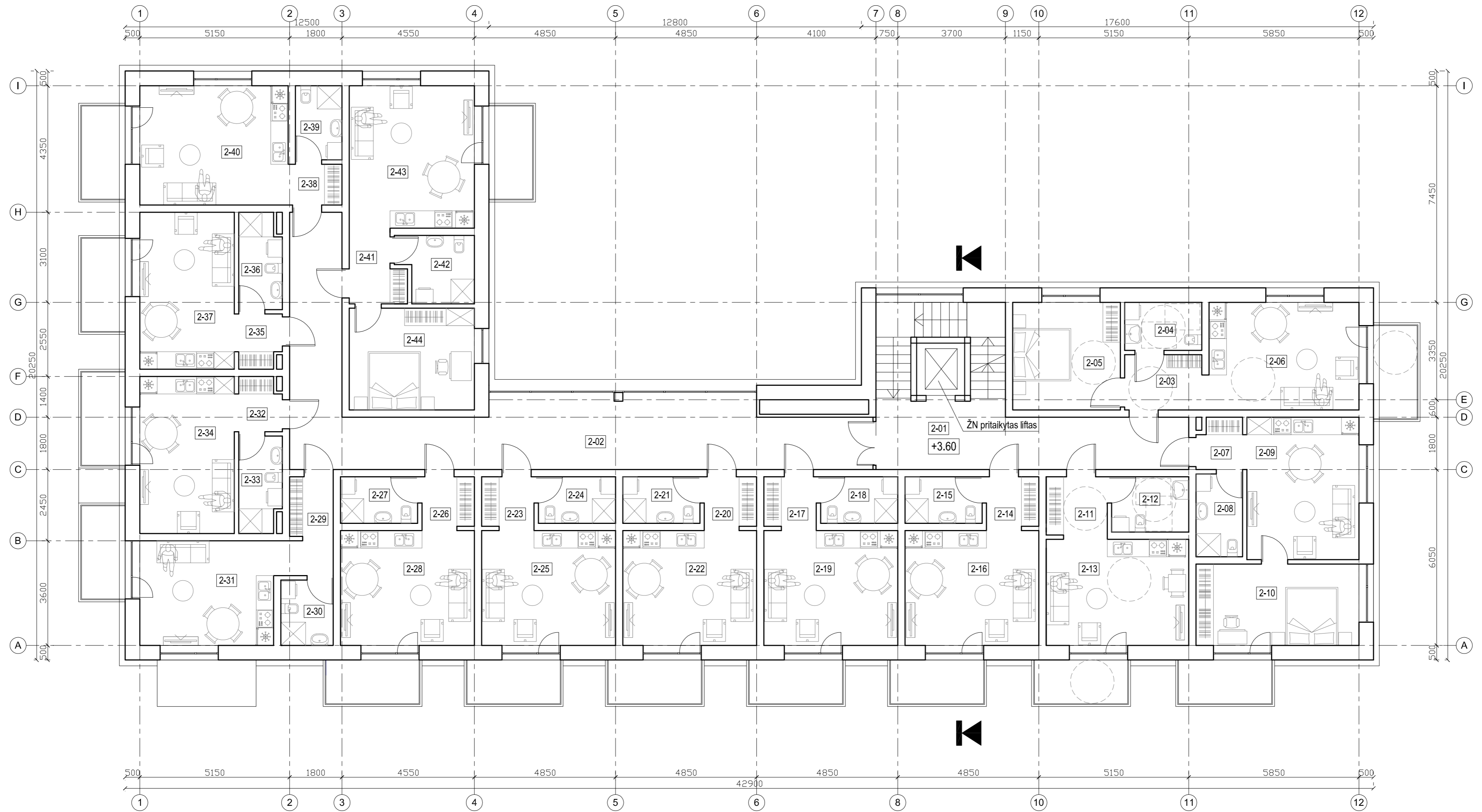

ANTRO AUKŠTO PATALPŲ EKSPLIKACIJA		
NR.	Pat. pavadinimas	Plotas, m <sup>2</sup>
2-01	Laiptinė	-
2-02	Koridorius	56.52
2-03	Koridorius	5.33
2-04	WC	4.37
2-05	Miegamasis	13.69
2-06	Svetainė su virtuve	19.05
2-07	Koridorius	2.85
2-08	WC	4.56
2-09	Svetainė su virtuve	18.86
2-10	Miegamasis	15.68
2-11	Koridorius	4.42
2-12	WC	5.03
2-13	Kambarys	17.85
2-14	Koridorius	3.24
2-15	WC	4.24
2-16	Kambarys	18.17
2-17	Koridorius	3.24

ANTRO AUKŠTO PATALPŲ EKSPLIKACIJA		
NR.	Pat. pavadinimas	Plotas, m <sup>2</sup>
2-18	WC	4.24
2-19	Kambarys	18.17
2-20	Koridorius	3.24
2-21	WC	4.24
2-22	Kambarys	18.17
2-23	Koridorius	3.24
2-24	WC	4.24
2-25	Kambarys	18.17
2-26	Koridorius	3.24
2-27	WC	4.24
2-28	Kambarys	18.17
2-29	Koridorius	5.69
2-30	WC	4.05
2-31	Kambarys	16.56
2-32	Koridorius	2.86
2-33	WC	4.73
2-34	Kambarys	17.55

ANTRO AUKŠTO PATALPŲ EKSPLIKACIJA		
NR.	Pat. pavadinimas	Plotas, m <sup>2</sup>
2-35	Koridorius	2.86
2-36	WC	4.73
2-37	Kambarys	17.55
2-38	Koridorius	2.59
2-39	WC	4.08
2-40	Kambarys	20.91
2-41	Koridorius	3.64
2-42	WC	5.64
2-43	Svetainė su virtuve	21.07
2-44	Miegamasis	14.05

viso: 445,02

0	2019	Statybos leidimui gauti	
LAIŠKA	IŠLEIDIMO DATA	LAIŠKOS STATUSAS, KEITIMO PRIEŽASTIS (JEI TAIKOMA)	
KVAL. PATV. DOK. NR.	 UAB "Projektų rengimo centras", Žemaitės g. 21, Vilnius, LT-03118 Tel./Fax.: 85 276 0037	STATYBŲ PROJEKTO PAVADINIMAS	
		Gyvenamosios paskirties (trijų ir daugiau butų (daugiabučio) pastato) Meškonių g. 14, Vilniuje, statybos projektas	
A1361	PV, PDV	L. Šantaraitė	STATYBŲ PAVADINIMAS
	Arch.	J. Vaičius	Daugiabutis gyvenamasis namas (6.3)
	Arch.	P. Armonas	DOKUMENTO PAVADINIMAS
			Antro - penkto tipinis aukštų planas, M 1:100
Kalba	STATYTOJAS (UŽSAKOVAS)		DOKUMENTO ŽYMUO
LT	Vilniaus miesto savivaldybė, Konstitucijos pr. 3, Vilnius		873-PP-04
			Laida 0
			Lapas 1

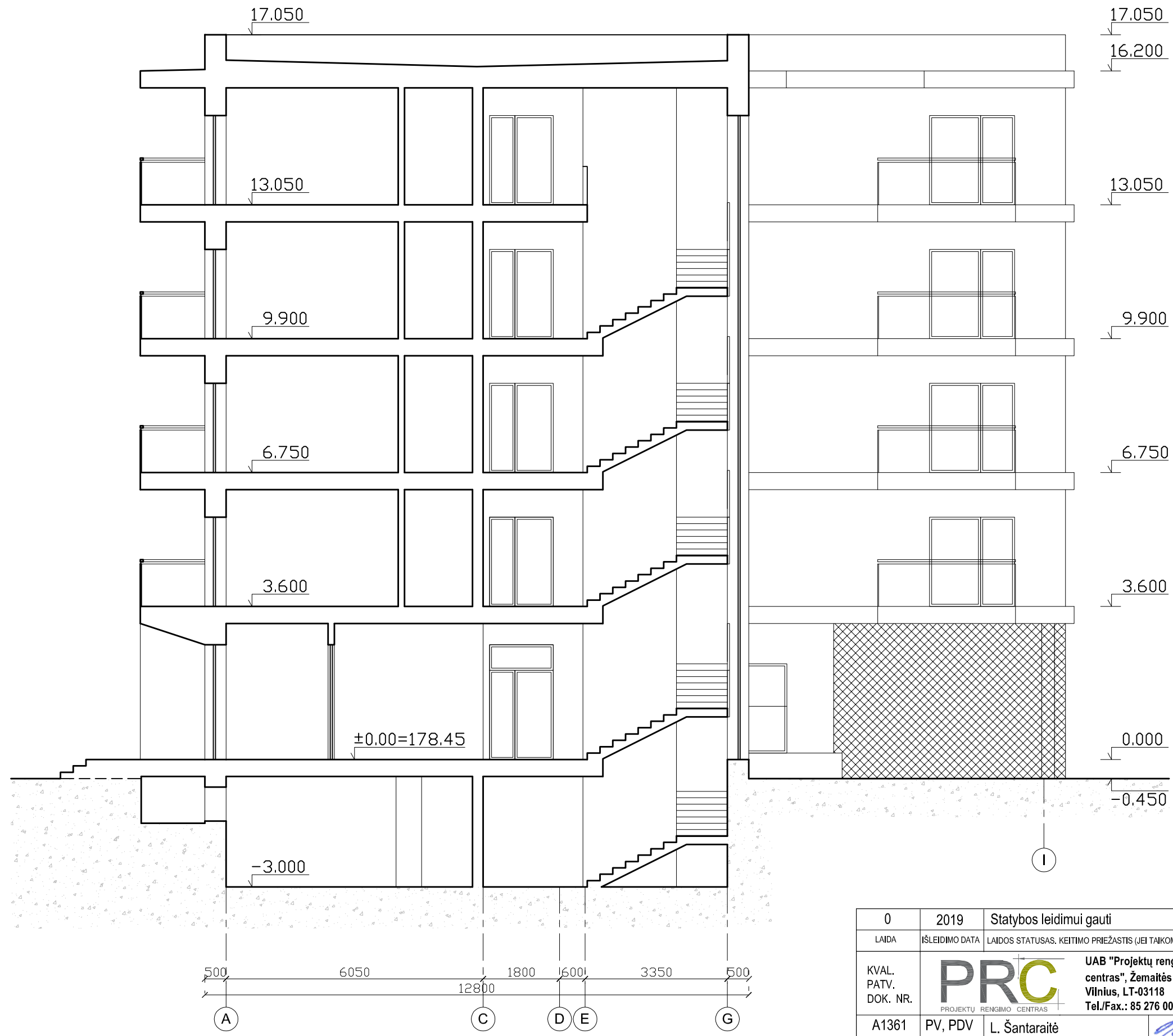

0	2019	Statybos leidimui gauti	
Laida	Išleidimo data	Laidos statusas, keitimo priežastis (jei taikoma)	
KVAL. PATV. DOK. NR.	<b>PRC</b> PROJEKTŲ RENGIMO CENTRAS	UAB "Projektų rengimo centras", Žemaitės g. 21, Vilnius, LT-03118 Tel./Fax.: 85 276 0037	STATINIO PROJEKTO PAVADINIMAS Gyvenamosios paskirties (trijų ir daugiau butų (daugiabučio) pastato Meškonių g. 14, Vilniuje, statybos projektas)
A1361	PV, PDV	L. Šantaraitė	STATINIO PAVADINIMAS Daugiabutis gyvenamasis namas (6.3)
	Arch.	J. Vaičiūs	DOKUMENTO PAVADINIMAS Pjūvis, M 1:100
	Arch.	P. Armonas	
Kalba	STATYTOJAS (UŽSAKOVAS)		DOKUMENTO ŽYMUO
LT	Vilniaus miesto savivaldybė, Konstitucijos pr. 3, Vilnius		873-PP-05
			Lapas
			Lapų
			1
			0
			1



Fasadas tarp ašiu 1-12, M 1:200



Fasadas tarp ašiu A-I, M 1:200



Fasadas tarp ašiu 12-1, M 1:200



Fasadas tarp ašiu I-A, M 1:200

EKSPLIKACIJA

- Fasadų apdaila iš pilkos spalvos dekoratyvinio tinko
- Ažūriniai balkonų atitvarai iš nerūdijančio plieno tinklo
- Karnizai ir balkonų aklini atitvarai iš baltos spalvos HPL arba aliuminio kompozito plokščių

0	2019	Statybos leidimui gauti	
LAIKA	IŠLEIDIMO DATA	LAIDOS STATUSAS: KEITIMO PRIEŽASTIS (JEI TAIKOMA)	
KVAL. PATV. DOK. NR.	<b>PRC</b> PROJEKTŲ RENGIMO CENTRAS	UAB "Projektų rengimo centras", Žemaitės g. 21, Vilnius, LT-03118 Tel./Fak.: 85 276 0037	STATINIO PROJEKTO PAVADINIMAS Gyvenamosios paskirties (trijų ir daugiau butų (daugiabučio) pastato) Meškonių g. 14, Vilniuje, statybos projektas
A1361	PV,PDV	L. Šantaraitė	STATINIO PAVADINIMAS Daugiabutis gyvenamasis namas (6.3)
	Arch.	J. Vaičius	DOKUMENTO PAVADINIMAS Fasadai. M 1:200
	Arch.	P. Armonas	DOKUMENTO ŽYMUO 873-PP-06
Kalba	STATYTOJAS (UŽSAKOVAS) Vilniaus miesto savivaldybė, Konstitucijos pr. 3, Vilnius		Laida 0
LT			Lapas 1



0	2019	Statybos leidimui gauti		
LAIDA	IŠLEIDIMO DATA	LAIDOS STATUSAS. KEITIMO PRIEŽASTIS (JEI TAKOMA)		
KVAL. PATV. DOK. NR.	<b>PRC</b> PROJEKTŲ RENGIMO CENTRAS	<b>UAB "Projektų rengimo centras", Žemaitės g. 21, Vilnius, LT-03118 Tel./Fax.: 85 276 0037</b>	STATINIO PROJEKTO PAVADINIMAS Gyvenamosios paskirties (trijų ir daugiau butų (daugiabučio) pastato Meškonių g. 14, Vilniuje, statybos projektas	
A1361	PV, PDV	L. Šantaraitė	STATINIO PAVADINIMAS Daugiabutis gyvenamasis namas (6.3)	
	Arch.	J. Vaičius	DOKUMENTO PAVADINIMAS Vizualizacijos	
	Arch.	P. Armonas		
Kalba	STATYTOJAS (UŽSAKOVAS)		DOKUMENTO ŽYMUO	Laida
LT	Vilniaus miesto savivaldybė, Konstitucijos pr. 3, Vilnius		873-PP-07	0
				Lapas
				1
				Lapų
				1