

KL AIPĒDOS MIESTO MODERNAUS BENDRUOMENĒS CENTRO-
BIBLIOTEKOS PROJEKTAS



KLAIPĖDOS MIESTO MODERNUS BENDRUOMENĖS CENTRAS-BIBLIOTEKA

BENDRA INFORMACIJA**STATYTOJAS:**

KLAIPĖDOS MIESTO SAVIVALDYBĖS ADMINISTRACIJA

Liepų g. 11 LT-91502 Klaipėda
tel. (8 46) 39 60 66, faks. (8 46) 41047
Kodas 188710823

**STATINIO
PAVADINIMAS**KLAIPĖDOS MIESTO MODERNUS BENDRUOMENĖS CENTRAS-
BIBLIOTEKA**PROJEKTO
PAVADINIMAS**KULTŪROS PASKIRTIES PASTATO (MODERNAUS BENDRUOMENĖS
CENTRO-BIBLIOTEKOS) STATYBININKŲ PR. 17A, KLAIPĖDA,
STATYBOS PROJEKTAS**STATYBOS TIPAS:**

Ypatingas statinys

STATYBOS VIETA:

Statybininkų pr. 17A, Klaipėdos miestas

STADIJA:

Projektiniai pasiūlymai

PROJEKTUOTOJAS

UAB AKETURI ARCHITEKTAI

Šv. Stepono g. 18, Vilnius
00 370 612 16 112

INFO@AKETURIARCHITEKTAI.LT**PROJEKTO
VADOVAS**Rimantė Vaitekonytė-Mačiulienė
A1789**PROJEKTO
AUTORIAI**

Milda Rekevičienė
Lukas Rekevičius
Eglė Grežekaitė
Eimantas Drapanauskis
Valdonė Mitkevičiūtė
Kazimieras Kasteckas

2019



KLAIPĖDOS MIESTO MODERNUS BENDRUOMENĖS CENTRAS-BIBLIOTEKA

TURINYS

1. AIŠKINAMASIS RAŠTAS
2. GRAFINĖ DALIS
3. VAIZDINĖ MEDŽIAGA

KLAIPĖDOS MIESTO MODERNUS BENDRUOMENĖS CENTRAS-BIBLIOTEKA

AIŠKINAMASIS RAŠTAS

Klaipėdos miesto modernaus bendruomenės centro-bibliotekos projektinių pasiūlymų pagrindas – 2018 m įvykęs atviras konkursas architektūrinio projekto sukūrimui. Toliau pristatomas projektas šiame konkurse buvo įvertintas I-aja vieta ir išrinktas kaip labiausiai atitinkantis konkurso sąlygose nurodytiems projektų vertinimo kriterijams.

ESAMA SITUACIJA

Projektas buvo rengtas vadovaujantis 2013 metais patvirtintu apie 120 ha teritorijos, ribojamos Šilutės pl., Smiltelės g., Taikos per. Ir Statybininkų pr., Klaipėdoje, detaliuoju planu, kuris numato šiai teritorijai užstatymo reglamentus:

		Projektinių pasiūlymų	Detalusis planas /senamiesčio apsaugos reglamentai	Aplinkoje vyraujantys
1	žemės naudojimas	V3	V/V1V3 I/I1	G2/V3/K
2	užstatymo tankumas	21%	21%	
3	užstatymo intensyvumas	<0,56	<0,56	
4	aukštis (m) nuo statinių statybos zonos esamo žemės paviršiaus	<12	<12	
5	automobilių stovėjimo vietų skaičius	31	-	

Ištrauka iš detalaus plano sprendinių

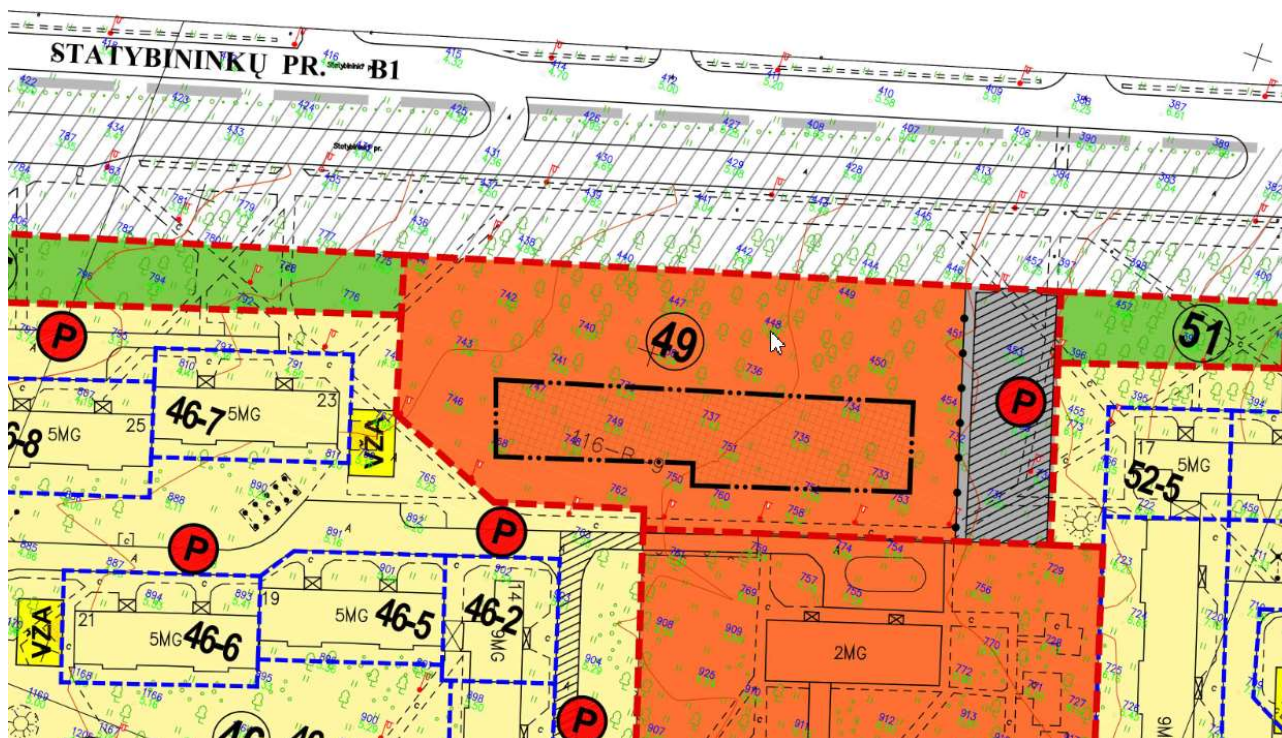

KLAIPĖDOS MIESTO MODERNUS BENDRUOMENĖS CENTRAS-BIBLIOTEKA

PROJEKTO SPRENDINIAI

Planuojamoje objekto teritorijoje dėl socialinių visuomenės ir miestų planavimo problemų yra nutrūkę arba labai susilpnėję žmonių, kaip bendruomenės narių, tarpusavio ryšiai. Tai pat šiuolaikinė biblioteka, kaip amžius gyvavęs žinių saugyklos objektas, išgyvena tapatumo problemą, virsmą į modernų daugialypį ir daugiadimensinį darinį, kuriam sėkmingai gyvuoti kontekste ir būti naudojamam yra svarbi ją supančios bendruomenės ir jos besikeičiančių poreikių patenkinimas.

Siūlome žvelgti į biblioteką kaip į minčių debesį virš bendruomenės įvykių erdvės. Kasdienis žmonių gyvenimas vyksta ant žemės: čia mokomės, valgome, dirbame, bendraujame ir užsiimame kultūrine veikla. Tuo tarpu biblioteka - tai informacijos ir žinių debesis, esantis aukščiau pačios bendruomenės ir jos kuriamas. Tai kolektyvinės sąmonės saugykla.

Todėl šiuo darbu mes ieškome kaip įprasminti bibliotekos svarbą, kaip pakviesti žmones į biblioteką, kaip sukurti bendruomenišką aplinką, kuri patogiai leistų žmonėms susiburti, socializuotis bei semtis žinių. Ieškome ne tik modernaus paprastumo, bet ir namuose patiriamo jaukumo jausmo ir siekiame architektūriniu būdu skleisti žinių apie tokios vietos buvimą

URBANISTINĖ IDĖJA

Nagrinėjant esamą aplinkinę teritoriją išryškėja jos pagrindinis formantas – platūs prospektai, dalinantys sovietiniais planavimo principais planuotus ir statytus gyvenamųjų namų kvartalus, kurių viduriuose išdėstytos socialinės funkcijos: mokyklos, darželiai, paslaugos. Projektuojamo pastato sklypas - tokio kvartalo centrinėje dalyje, prieš darželį, šalia prospekto ir kelių gyvenamųjų namų, tad pastato pirmo aukšto tūris urbanistiškai komponuojamas atsižvelgiant į jau esamo užstatymo formuojamas vizualines užstatymo linijas. Tuo tarpu pastato antro aukšto tūriams padaroma išimtis, kuria siekiama pabrėžti ir išryškinti turinę-architektūrinę idėją.

Siūlomas pastatas nežymiai koreguoja detaliojo plano užstatymo zoną savo stogo projekcija į žemės paviršių, tačiau išlaiko keliamus intensyvumo bei užstatymo tankio rodiklių reikalavimus.

SKLYPO PLANO SPRENDINIAI

Siūlomas pagrindinis įvažiavimas į sklypą - iš Statybininkų prospekto, pratęsiant įvažiavimo aikštelę numatyta detalijame plane ir sujungiant jį su siūlomu įvažiavimu/išvažiavimu pietinėje sklypo pusėje ties vidiniais kiemais ir buvusiuoju akligatviu. Dvigubo įvažiavimo ir išvažiavimo bibliotekos aikštelė pagerina kvartalo kiemų cirkuliaciją ir sukuria papildomų judėjimo jungčių,

Rytinėje ir pietinėje sklypo dalyje planuojama įrengti automobilių stovėjimo vietas, kurias išskirstome po 2-4 vienetus, tarpuose įterpdami žalias zonas, tokiu būdu siekdami išvengti didelės masės mašinų kiekio koncentruotoje vietoje. Čia taip pat numatomos vietos žmonių su negalia automobiliams.

Sklype siekiama išsaugoti esamus medžius. Tarp jų ir bibliotekos pagrindinio įėjimo numatomas kietos dangos takas, leidžiantis tiesiogiai pasiekti įėjimą nuo esamų Statybininkų prospekto perėjų. Bibliotekos prieigų dangos sujungiamos su esamais takais, o kitas plotas želdinamas.

Po konsoliniais antrojo aukšto tūriais, kurie formuoja pastoges, įrengiami dviračių stovai, kavinės lauko terasa, įėjimų erdvės. Rytinėje dalyje ties 150 vietų bendruomenės sale, pasinaudojant esamu reljefo peraukštėjimu, numatomas nedidelis amfiteatras su medine terasa.

KLAIPĖDOS MIESTO MODERNUS BENDRUOMENĖS CENTRAS-BIBLIOTEKA

Sklypo vakarinėje dalyje siūloma sukurti vaikų žaidimų erdvę vietoje šalia už sklypo ribos detalijame plane pažymėtos zonos, nes ši faktiškai neįrengta ir eksploatuojama kaip automobilių statymo aikštelė.

ARCHITEKTŪRINĖ IDĖJA, TŪRINIAISPRENDINIAI

Architektūrinės idėjos ašis – siekis sukurti jungties išpūdžio architektūros objektą, panaudojant konsolinius tūrius fasade.

Pastato forma – įkvėpta tilto metaforos, kuri atspindi filosofinės darbo idėjos prasmę SUJUNGTI, tai yra - sujungiant bibliotekos praeities ir ateities funkcijas sujungti nagrinėjamos vietos bendruomenes.

Siekiame architektūros prasminio jausmo, kuris leistų suvokti, kad atsiranda skirtingų laikų ir dermių jungtys, kad užsimezgę erdviniai ryšiai gali toliau tęstis, kad biblioteka, kaip tiltas, sujungia ne tik savo šiuolaikinį virsmą, bet ir sujungia ją supančios bendruomenės dalis, atskirtas prospekto “upės”.

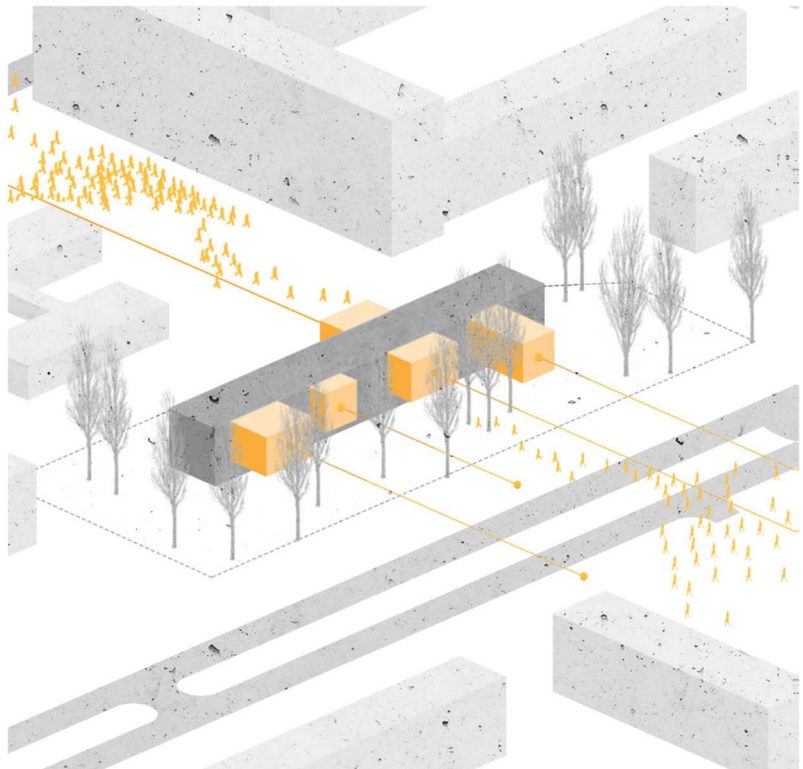

PASTATO PLANAVIMAS

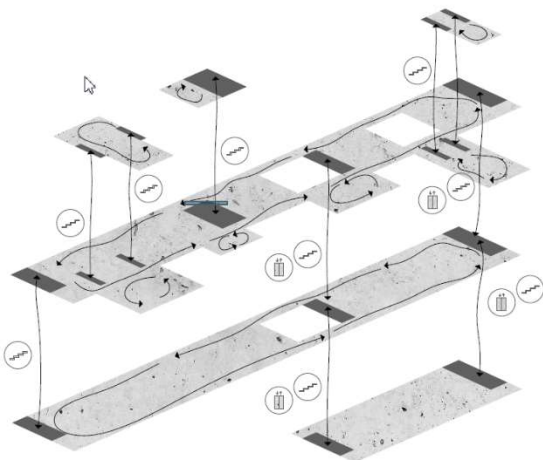

Projekte patalpų erdvės koncentruojamos pastato centrinėje dalyje siekiant sukurti galimybę laisvai judėti ratu pastato pakraščiais ir neblokuoti priėjimų prie visu pastato perimetru įrengiamų skaidrių atitvarų. Nors pastato išorinės atitvaros yra skaidrios, tačiau jos numatomos su ažūriniais vertikaliais ir tankiai išdėstytais elementais, stabdančiais saulės kaitrą. Tuo tarpu teminės patalpos konsoliniuose tūriuose orientuojamos į šiaurę. Ant stogo numatomi tūriniai stoglangiai leidžiantys papildomai apšviesti antresolių darbo ir skaitymo vietas. Tūrinių stoglangių šlaituose į pietų pusę montuojami saulės kolektoriai.

Pastato pirmame aukšte numatomos bendruomenės, edukacijos, viešosios ir bibliotekos administracijos patalpos. Tai vieša socialinė erdvė, nesusijusi su pagrindine bibliotekos funkcija, kuri

KLAIPĖDOS MIESTO MODERNUS BENDRUOMENĖS CENTRAS-BIBLIOTEKA

gali veikti nepriklausomu darbo laiku nuo bibliotekos. Bendruomenės 150 vietų salė gali būti transformuojama ir orientuojama pagal poreikį. Galima orientacija į sieną, kai reikalinga naudoti vaizdo projekcijas arba orientacija į amfiteatrą taip sukuriant scenos erdvę didesniems renginiams šiltuoju metų laiku. Apvalaus stalo kambarys taip pat gali būti transformuojamas į du atskirus arba vieną didesnį. Galerijos erdvė gali būti plečiama pagal poreikį ir jai panaudojama visa viešoji foje erdvė, kurioje dar numatoma kavinė bei informacijos taškas. Šalia informacijos zonos tiesiai patenkama į bibliotekos prieigų ir edukacijos zoną per magnetinius saugumo įrenginius. Administracijos patalpose siūloma tiek atvirojo plano darbo vietos, tiek uždaresnės, privatesnės patalpos, poilsio ir pasitarimų kambariai. Bendroje administracijos patalpų erdvėse gali būti numatomos ir papildomos darbo vietos. Administracijai planuojamas tarnybinis įėjimas ir liftas kroviniams. Rūsyje numatoma stumdomų lentynų rezervinių knygų saugykla bei technines patalpas.

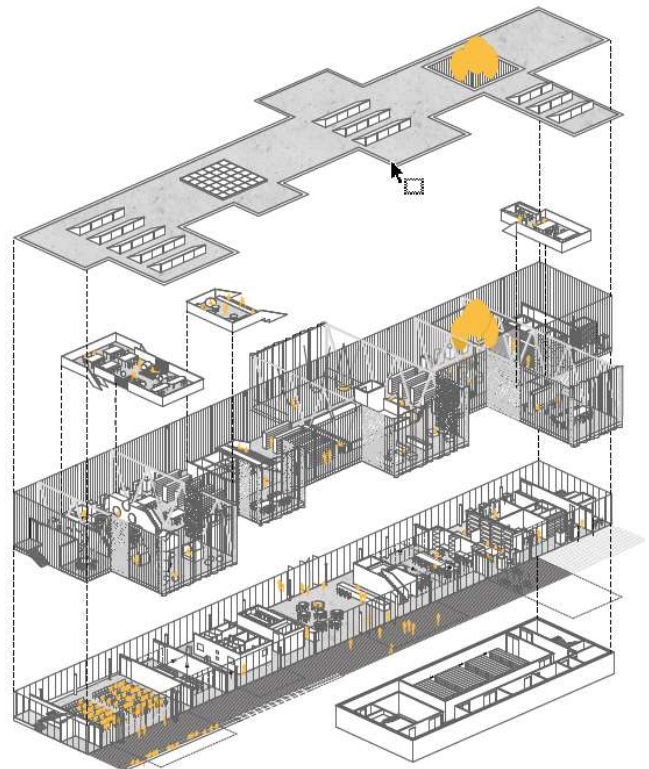

Antrame pastato aukšte numatomos tik pagrindinės bibliotekos patalpos. Užlipus laiptais arba užkilus liftu, patenkama į laisvo skaitymo bibliotekos erdvę bei lauko skaityklos - balkono erdvę, šalia kurių dėstomos atvirojo fondo knygų lentynos. Bibliotekos atvirojo fondo ir skaityklų darbuotojų vietos tolygiai paskirstomos ir numatomas šalia kitų planuojamų darbo vietų ir lentynų. Iš pagrindinės antrojo aukšto foje erdvės galimos dvi funkcinės kryptys į kairę arba dešinę pastato puses: paauglių, šeimos, vaikų bibliotekos erdvės arba skaityklos, darbo bei garso fondo erdvės, tarp kurių centre numatomos uždaras kiemelis-lauko skaitykla. Toliausiai nuo centrinių laiptų ir foje planuojamos vaikų žaidimų erdvės. Visos antrojo aukšto erdvės lengvai transformuojamos, pagal poreikius galimos papildomos atitvaros. Sienų bei baldų apdailos elementuose numatomos garsą slopinančios medžiagos.

PASTATO APDAILA

Siūlomais pastato apdailos motyvais siekiama ne tik sukurti modernaus, kokybe iš aplinkos išsiskiriančio pastato įvaizdį, bet ir derantį aplinkiniame kontekste, skulptūriškai apdailinant pagrindinio gatvės fasado plokštumas. Aplinkiniame kontekste pastebimas vertingiausias sovietinių daugiabučių dekoravimo motyvas yra laiptinių plokštumose, todėl siūloma pagrindinio gatvės fasado konsolinių tūrių plokštumas apdailinti skulptūriškais reljefiniais plokščių dirbiniais, kurie kurtų papildomą meninę vertę pastatui. Pastatų apdailai keliami reikalavimai – monumentalumas ir kilnus senėjimas bei fasado vitrininių langų ažūriškumas, leidžiantis reguliuoti saulės šviesą.

INŽINERINĖS SISTEMOS

Pastato aptarnavimui planuojama jungtis prie miesto inžinerinių tinklų, kurių sprendiniai bus parengti vadovaujantis išduotomis techninėmis tinklų sąlygomis.

PAGRINDINIAI PASTATO IR SKLYPO RODIKLIAI

Sklypo plotas	7090 kv.m.
Pastatais užstatomas plotas	1392 kv.m.
Užstatymo tankumas	0.21
Užstatymo intensyvumas	0.30 (<0,56)
Apželdintas plotas	48 proc.
Sklypo dangų plotas	32 proc.
Automobilių vietų skaičius	31 vnt.
Pastato aukštis	+11.90 m (<12)
Pastato bendras plotas	2470.55 kv.m.
Biblioteka	1195.87 kv.m.
Edukacija	117.72 kv.m.
Bendruomenė	240.80 kv.m.
Viešosios paslaugos	322.86 kv.m.
Administracija	170.91 kv.m.
Pagalbinės patalpos	422.39 kv.m.
Lauko skaityklų plotas	119.02 kv.m.



KLAIPĖDOS MIESTO MODERNUS BENDRUOMENĖS CENTRAS-BIBLIOTEKA

GRAFINĖ MEDŽIAGA

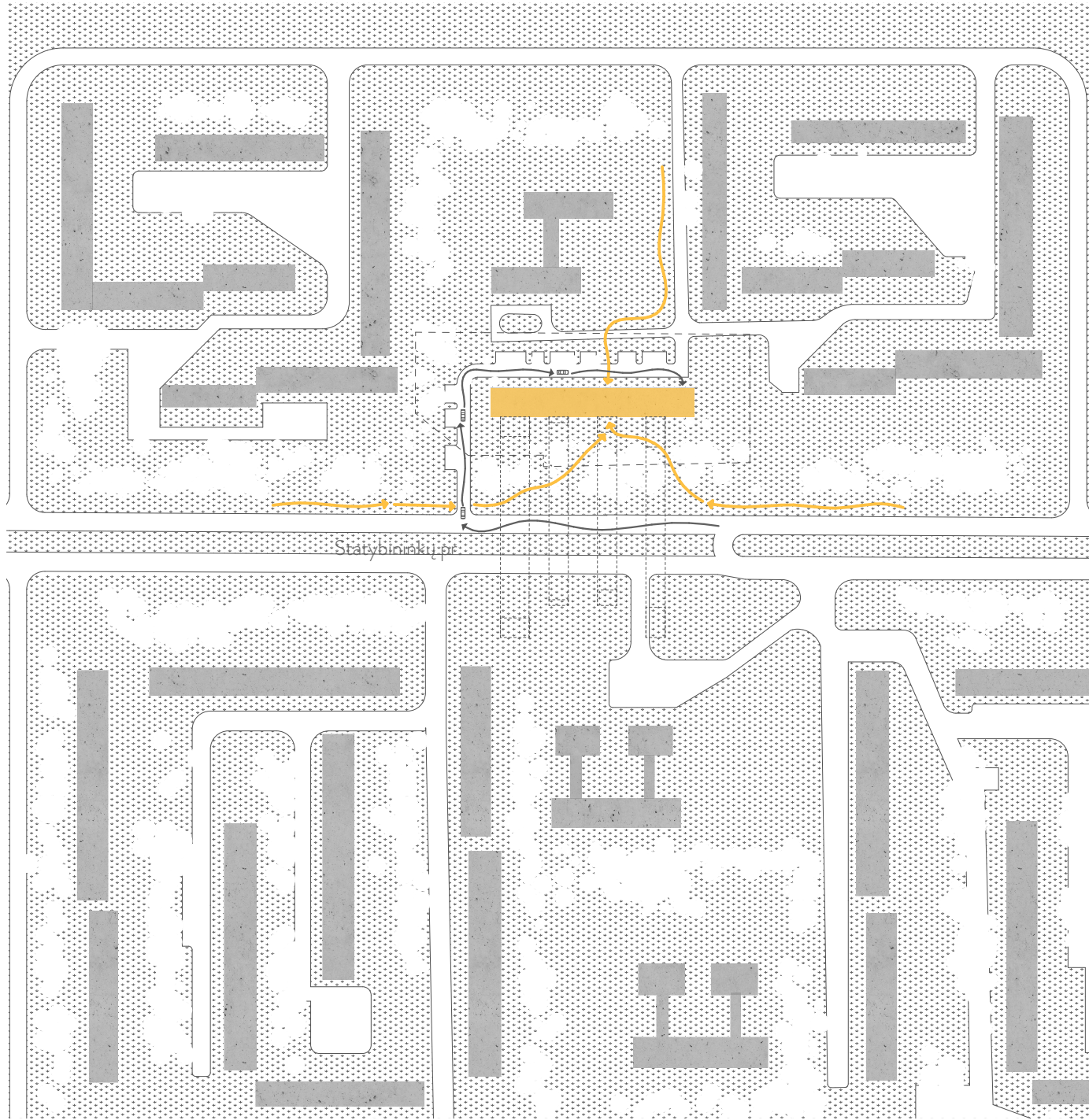

SITUACIJOS SCHEMA M 1:2500

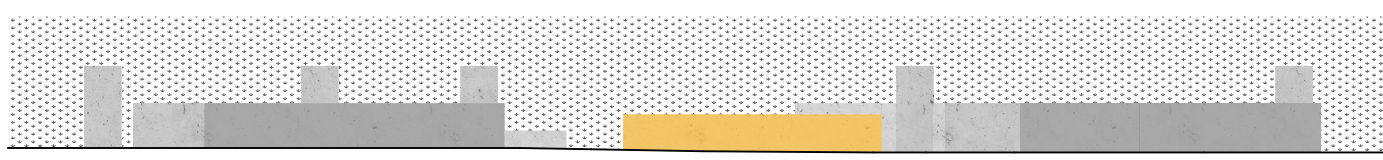

STATYBININKŲ GATVĖS IŠLOTINĖ M 1:2500

Kval. dok. Nr.	AKETURI ARCHITEKTAI ŠV. STEPONO G. 18 VILNIUS LT-01138 WWW.AKETURIARCHITEKTAI.LT INFO@AKETURIARCHITEKTAI.LT 861216112				Statinio projekto pavadinimas: Kultūros paskirties pastato Statybininkų pr. 17, Klaipėda, statybos projektas			
	A1789/3079	PV	R. MAČIULIENĖ		3/18/2019	Dokumento pavadinimas: Situacijos schema; Statybininkų gatvės išlotinė M 1: 2500	LAI DA	
A1451/2777	PDV _{arch}	L. REKEVIČIUS		3/18/2019	0			
A1463	ARCH	M. REKEVIČIENĖ		3/18/2019	Dokumento žymuo: A100_PP		LAPAS	
	ARCH	E. GREŽECKAITĖ		3/18/2019			LAPŲ	
	ARCH _{arch}	V. MITKEVIČIŪTĖ		3/18/2019			0	
Kalbos trump. LT	Užsakovas: Klaipėdos miesto savivaldybės administracija Liepų g. 11, LT-92138 Klaipėda						0	0

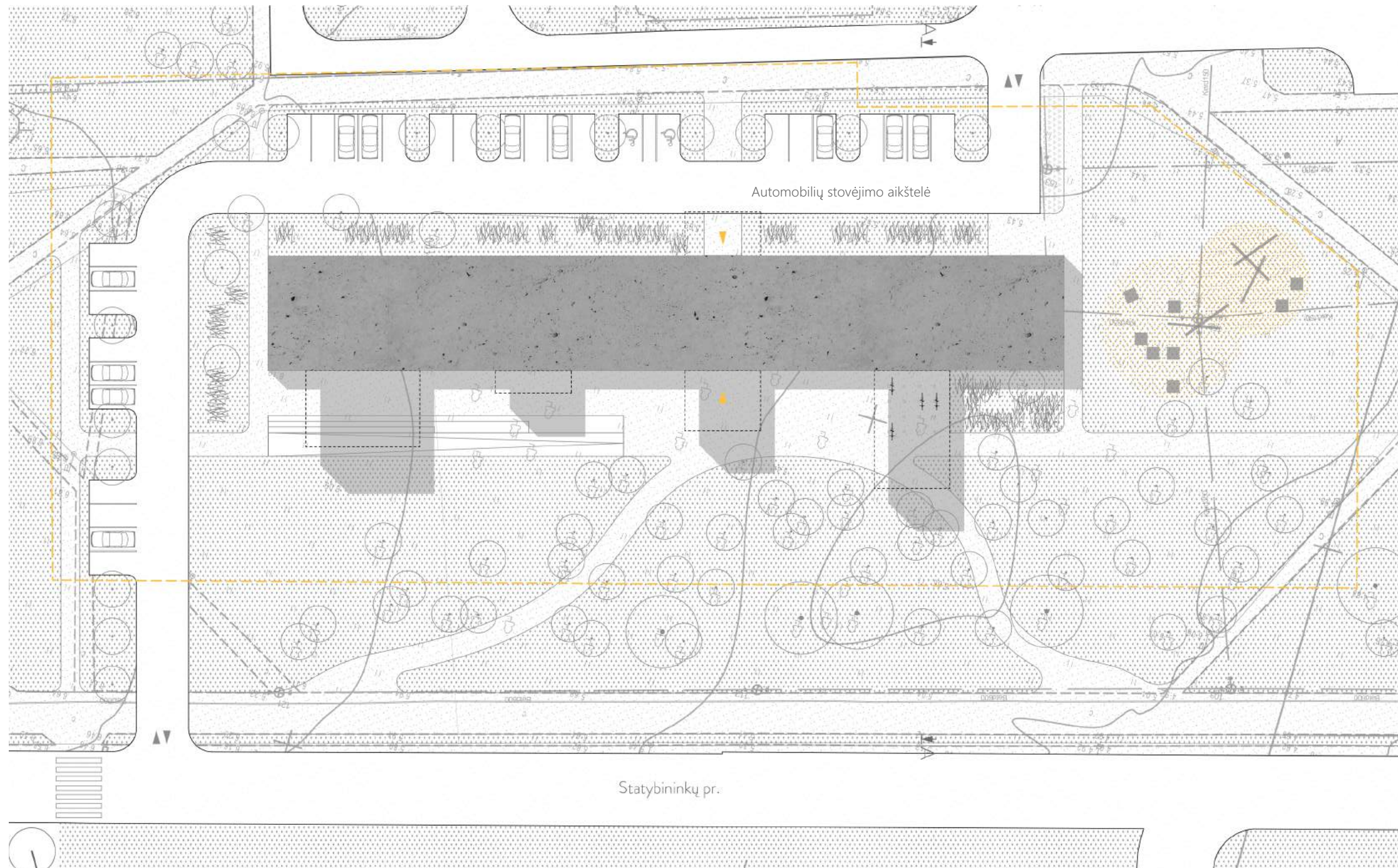

SKLYPO PLANAS M 1:500



Kval. dok. Nr.	AKETURI ARCHITEKTAI				Statinio projekto pavadinimas:	
	ŠV. STEPONO G. 18 VILNIUS LT-01138 WWW.AKETURIARCHITEKTAI.LT INFO@AKETURIARCHITEKTAI.LT 861216112				Kultūros paskirties pastato Statybininkų pr. 17, Klaipėda, statybos projektas	
A1789/3079	PV	R. MAČIULIENĖ		3/18/2019	Dokumento pavadinimas: Sklypo planas M 1:500 Dokumento žymuo: A100_PP	LAIDA
A1451/2777	PDV _{arch}	L. REKEVIČIUS		3/18/2019		0
A1463	ARCH	M. REKEVIČIENĖ		3/18/2019		
	ARCH	E. GREŽECKAITĖ		3/18/2019		
	ARCH _{stat}	V. MITKEVIČIŪTĖ		3/18/2019		
Kalbos trump. LT	Užsakovas: Klaipėdos miesto savivaldybės administracija Liejų g. 11, LT-92138 Klaipėda				LAPAS	LAPŲ
					0	0

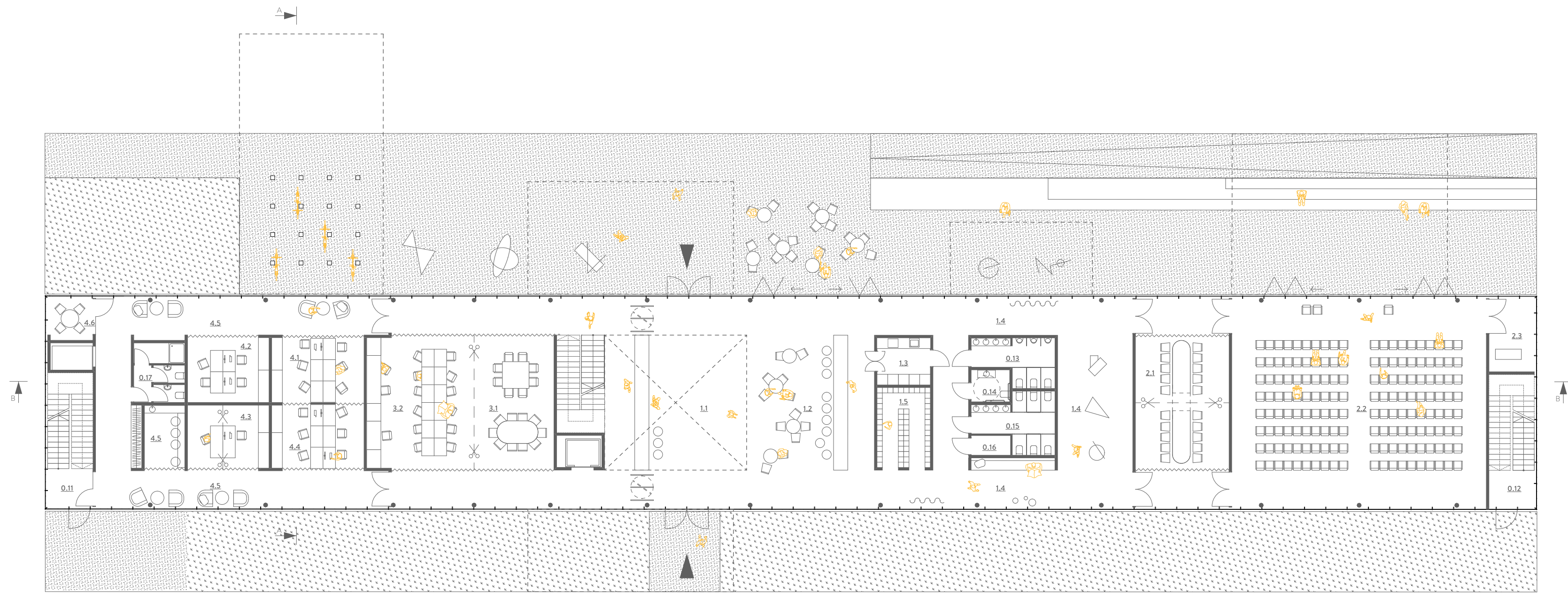

PIRMO AUKŠTO PLANAS M 1:200

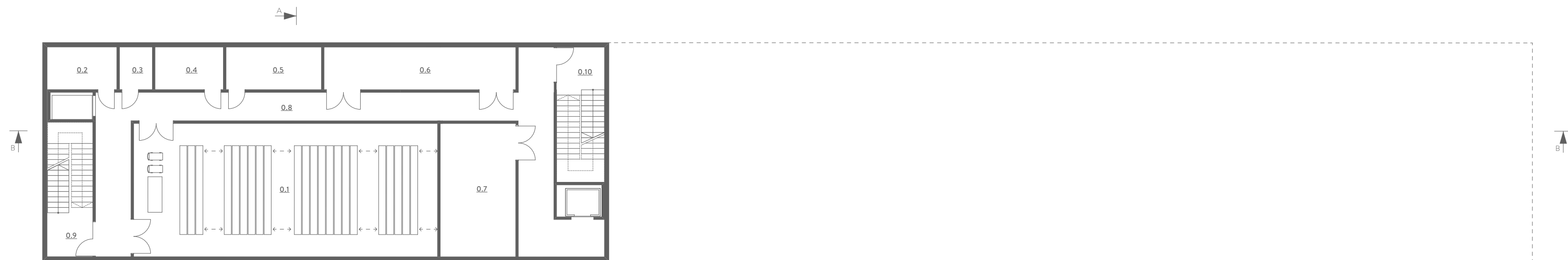

RŪŠIO PLANAS M 1:200

RŪŠYS

Nr.	Pavadinimas	Plotas
0.1	Rezervinių knygų saugykla	128,40
0.2	Serverių patalpa	9,43
0.3	Elektros paskirstymo patalpa	4,44
0.4	Vandentiekio įvado patalpa	9,24
0.5	Šilumos punktas	12,89
0.6	Baldų sandėliavimo patalpa	25,92
0.7	Vėdinimo įrenginių patalpa	31,87
0.8	Komunikacinis plotas	83,03
0.9	Laiptinės holas	6,34
0.10	Laiptinės holas	6,48
		318,04 m ²
Viso aukšte: 318,12 m ²		

PIRMAS AUKŠTAS

VIEŠOS PASLAUGOS		
Nr.	Pavadinimas	Plotas
1.1	Foje	105,74
1.2	Kavinė	84,50
1.3	Kavinės aptarnavimo patalpa	7,95
1.4	Galerija	110,90
1.5	Rūbinė	13,77
		322,86 m ²
BENDRUOMENĖS ERDVĖS		
Nr.	Pavadinimas	Plotas
2.1	Apvalaus stalo kambarys	61,94
2.2	Renginių erdvė	168,35
2.3	Pagalbinė salės patalpa	10,51

EDUKACIJA		
Nr.	Pavadinimas	Plotas
3.1	Edukacinių užsėmimų erdvė	52,82
3.2	Informacinių technologijų įsisavinimo erdvė	64,90
		117,72 m ²
ADMISINSTRACIJA		
Nr.	Pavadinimas	Plotas
4.1	Knygų komplektavimo skyrius	18,95
4.2	Ūkio skyrius	16,76
4.3	Direktorius ir pavaduotojo kabinetai	16,28
4.4	Projektų skyrius / dizaineris	18,59
4.5	Poilsio zona	94,33
4.6	Pasitarimų kambarys	6,00
		170,91 m ²

PAGALBINĖS IR KITOS PATALPOS

Nr.	Pavadinimas	Plotas
0.11	Laiptų holas	5,46
0.12	Laiptų holas	5,28
0.13	WC vyrų	10,62
0.14	WC ŽN	3,91
0.15	WC moterų	12,44
0.16	Valymo priemonių patalpa	2,46
0.17	Sanitaris mazgas	9,64
		49,81 m ²
Viso aukšte: 902,1 m ²		

Kval. dok. Nr.	AKETURI ARCHITEKTAI				Statinio projekto pavadinimas:	
	SV. STEPAKŲ G. 18, VILNIUS, LT-01138 WWW.AKETURIARCHITEKTAI.LT INFO@AKETURIARCHITEKTAI.LT 861216112				Kultūros paskirties pastato Statybinių pr. 17, Klaipėda, statybos projektas	
A1789/3079	PV	R. MAČIULIENĖ		3/18/2019	Dokumento pavadinimas: Rūšio planas; Pirmo aukšto planas M 1: 200 Dokumento žymuo: A100_PP	
A1451/2777	PDV...	L. REKEVIČIUS		3/18/2019		
A1463	ARCH	M. REKEVIČIENĖ		3/18/2019		
	ARCH	E. GREŽECKAITĖ		3/18/2019		
	ARCH...	V. MITKEVIČIŪTĖ		3/18/2019	LAPAS LAPŲ	
	Užsakovas: Klaipėdos miesto savivaldybės administracija Liepų g. 11, LT-92138 Klaipėda				0	0

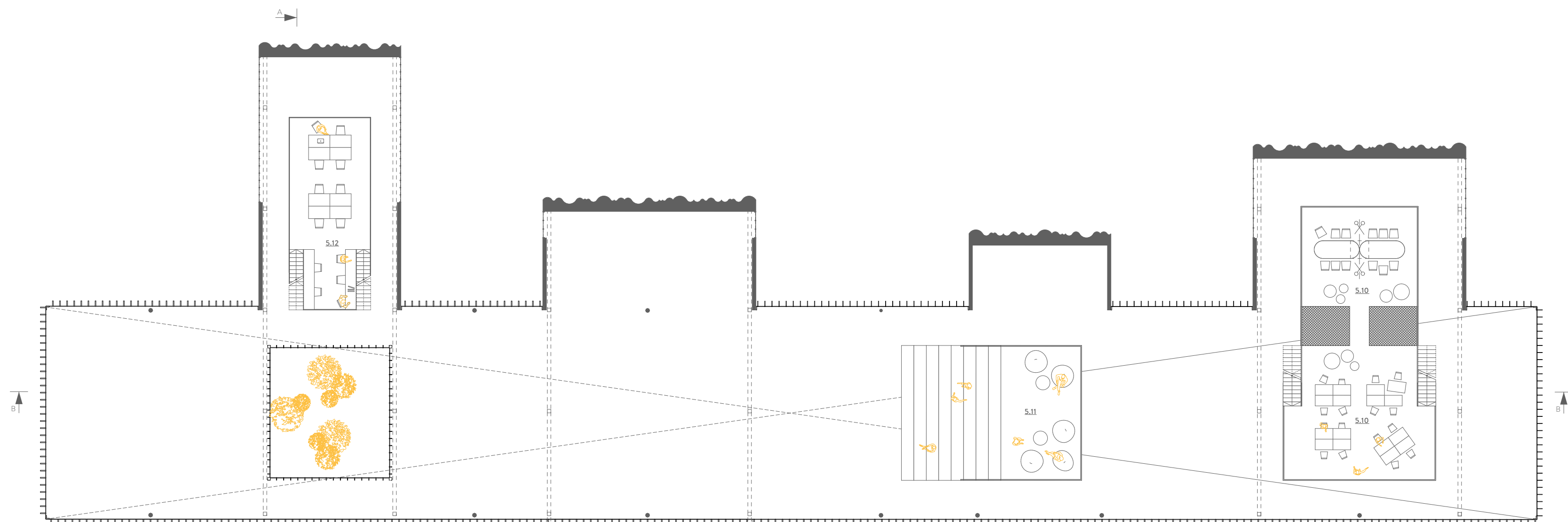

ANRESOLĖS PLANAS M 1:200

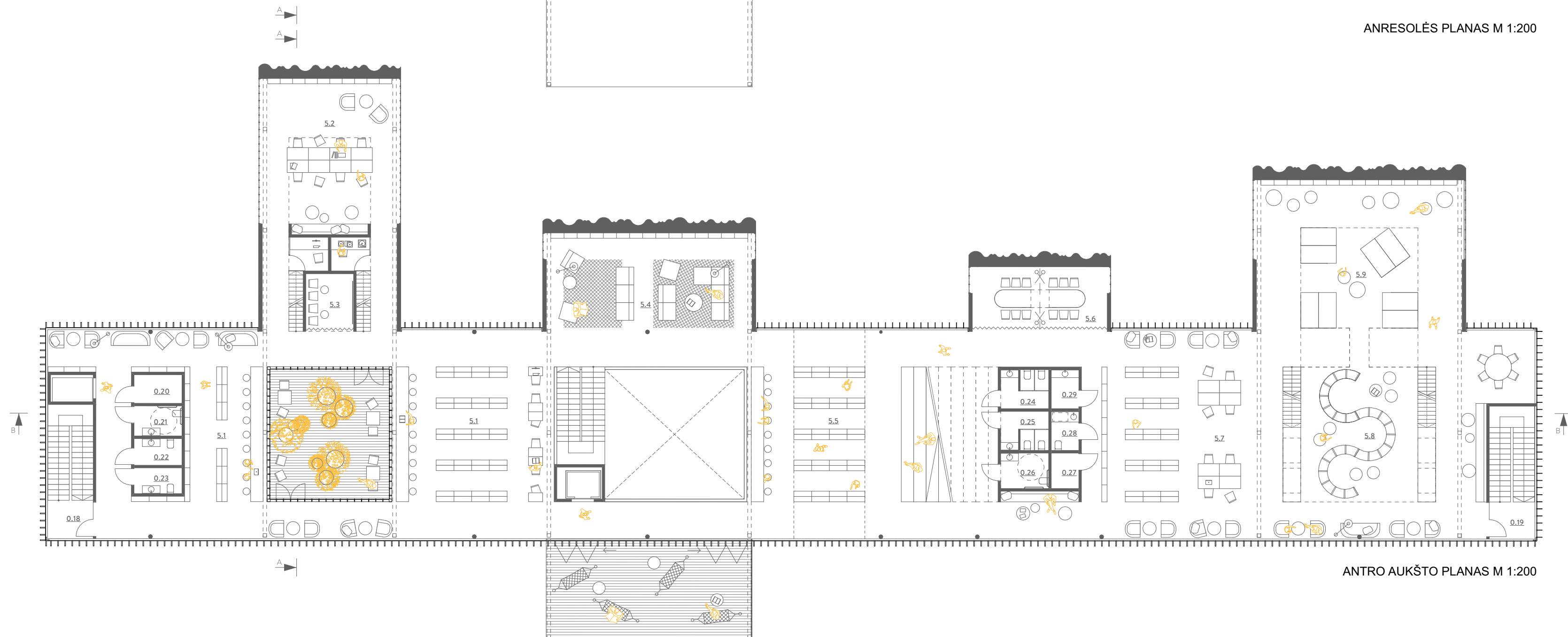

ANTRO AUKŠTO PLANAS M 1:200

ANTRAS AUKŠTAS

BIBLIOTEKA			PAGALBINĖS IR KITOS PATALPOS		
Nr.	Pavadinimas	Plotas	Nr.	Pavadinimas	Plotas
5.1	Knygų fonas / skaitykla	256,59	0.18	Laiptinės holas	5,35
5.2	Garso ir vaizdo įrašų fondas su darbo vietomis	88,40	0.19	Laiptinės holas	5,35
5.3	Peržiūrų kambarys	8,77	0.20	Valymo priemonių patalpa	4,34
5.4	Laisvalaikio skaitykla	83,39	0.21	WC ŽN	4,57
5.5	Pauglių ir jaunimo erdvė	198,19	0.22	WC vyrų	4,05
5.6	Grupinio darbo kambarys	24,85	0.23	WC moterų	3,92
5.7	Tėvų su mažais vaikais skitykla	105,39	0.24	WC moterų	5,82
5.8	Vaikų skaitykla	158,77	0.25	WC vyrų	5,82
5.9	Žaidimų erdvė	97,83	0.26	WC ŽN	5,40
		1022,18 m ²	0.27	Valymo priemonių patalpa	3,10
			0.28	Kūdikio pervystymo patalpa	3,41
			0.29	Kūdikio maitinimo patalpa	3,41
					54,54 m ²
					Viso aukšte: 1076,72 m ²

ANTRESOLĖ

BIBLIOTEKA		
Nr.	Pavadinimas	Plotas
5.10	Vaikų edukacinė erdvė	96,20
5.11	Poilsio zona	33,75
5.12	Skaitytojų darbo vietos	43,74
		173,69 m ²

Kval. dok. Nr.	AKETURI ARCHITEKTAI				Statinio projekto pavadinimas:		
	BV: STEPAKŲ G. 18 VILNIUS LT-01138 WWW.AKETURIARCHITEKTAI.LT INFO@AKETURIARCHITEKTAI.LT 861216112				Kultūros paskirties pastato Statybinių pr. 17, Klaipėda, statybos projektas		
A1789/3079	PV	R. MAČIULIENE		3/18/2019	Dokumento pavadinimas: Antro aukšto planas; Antresolės planas	LAIDA 0	
A1451/2777	PDV...	L. REKEVIČIUS		3/18/2019			
A1463	ARCH	M. REKEVIČIENE		3/18/2019			
	ARCH	E. GREŽECKAITĖ		3/18/2019			
	ARCH...	V. MITKEVIČIŪTĖ		3/18/2019	M 1: 200		
	Užsakovas: Klaipėdos miesto savivaldybės administracija Liepų g. 11, LT-92138 Klaipėda				Dokumento žymuo: A100_PP		LAPAS 0
Kalbos. trump. LT					LAPŲ 0		

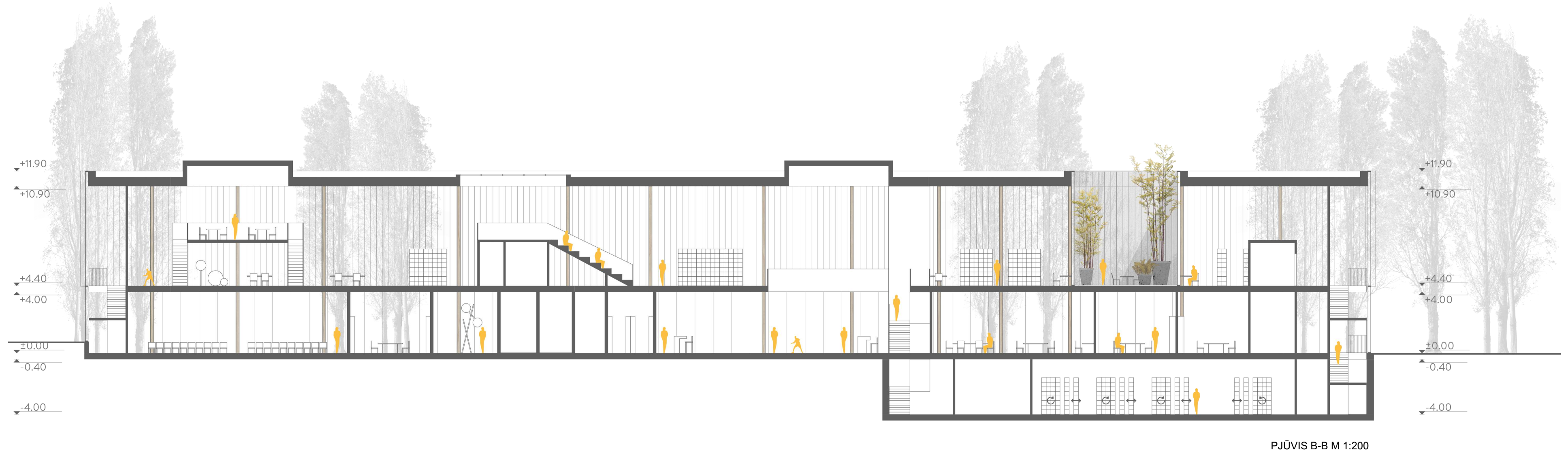
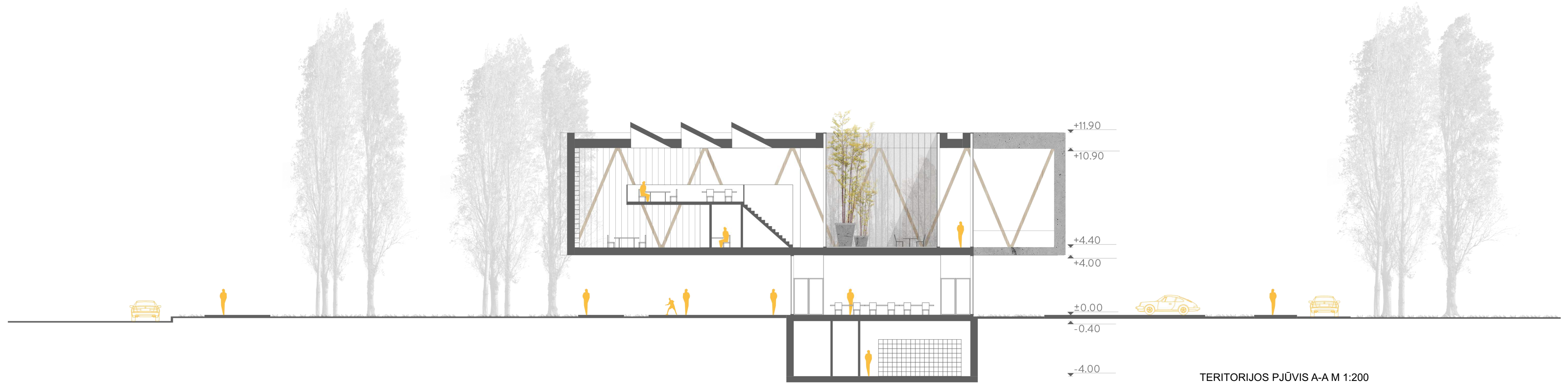

Kval. dok. Nr.	AKETURI ARCHITEKTAI SV. STEPONGO G. 18, VILNIUS, LT-01138 WWW.AKETURIARCHITEKTAI.LT INFO@AKETURIARCHITEKTAI.LT 861216112				Statinio projekto pavadinimas: Kultūros paskirties pastato Statybinų pr. 17, Klaipėda, statybos projektas	
	A1789/3079	PV	R. MAČIULIENE	3/18/2019	Dokumento pavadinimas: Pjūvis B-B; Teritorijos pjūvis A-A M 1: 200 Dokumento žymuo: A100_PP	
A1451/2777	PDV...	L. REKEVIČIUS	3/18/2019			
A1463	ARCH	M. REKEVIČIENĖ	3/18/2019			
	ARCH	E. GREŽECKAITĖ	3/18/2019			
	ARCH...	V. MITKEVIČIŪTĖ	3/18/2019			
Kalbos. trump. LT	Užsakovas: Klaipėdos miesto savivaldybės administracija Liepų g. 11, LT-92138 Klaipėda				LAPAS	LAPŲ
					0	0

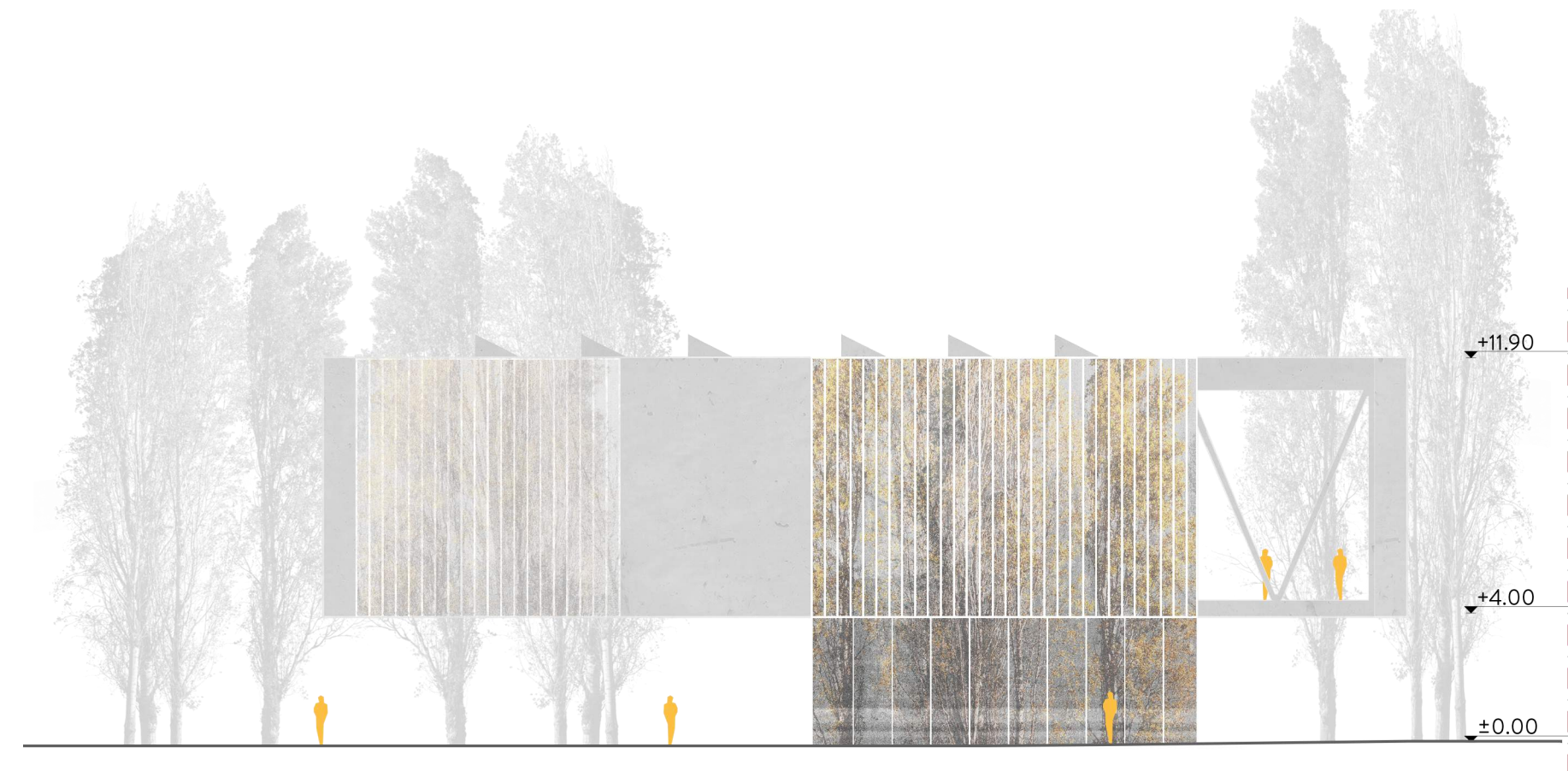

VAKARINIS FASADAS M 1:200



ŠIAURINIS FASADAS M 1:200

Kval. dok. Nr.	AKETURI ARCHITEKTAI				Statinio projekto pavadinimas:	
	<small>BY: STEPANO G. 18 VILNUS LT 01138 WWW.AKETURIARCHITEKTAI.LT INFO@AKETURIARCHITEKTAI.LT 861216112</small>				Kultūros paskirties pastato Statybinių pr. 17, Klaipėda, statybos projektas	
A1789/3079	PV	R. MAČIULIENE		3/18/2019	Dokumento pavadinimas: Šiaurinis ir vakarinis fasadas M 1: 200	LAIDA
A1451/2777	PDV...	L. REKEVIČIUS		3/18/2019		0
A1463	ARCH	M. REKEVIČIENĖ		3/18/2019		
	ARCH	E. GREŽECKAITĖ		3/18/2019		
	ARCH...	V. MITKEVIČIŪTĖ		3/18/2019		
	Užsakovas:				Dokumento žymuo:	
Kalbos. trump. LT	Klaipėdos miesto savivaldybės administracija Liejų g. 11, LT-92138 Klaipėda				A100_PP	LAPAS LAPŲ
					0	0

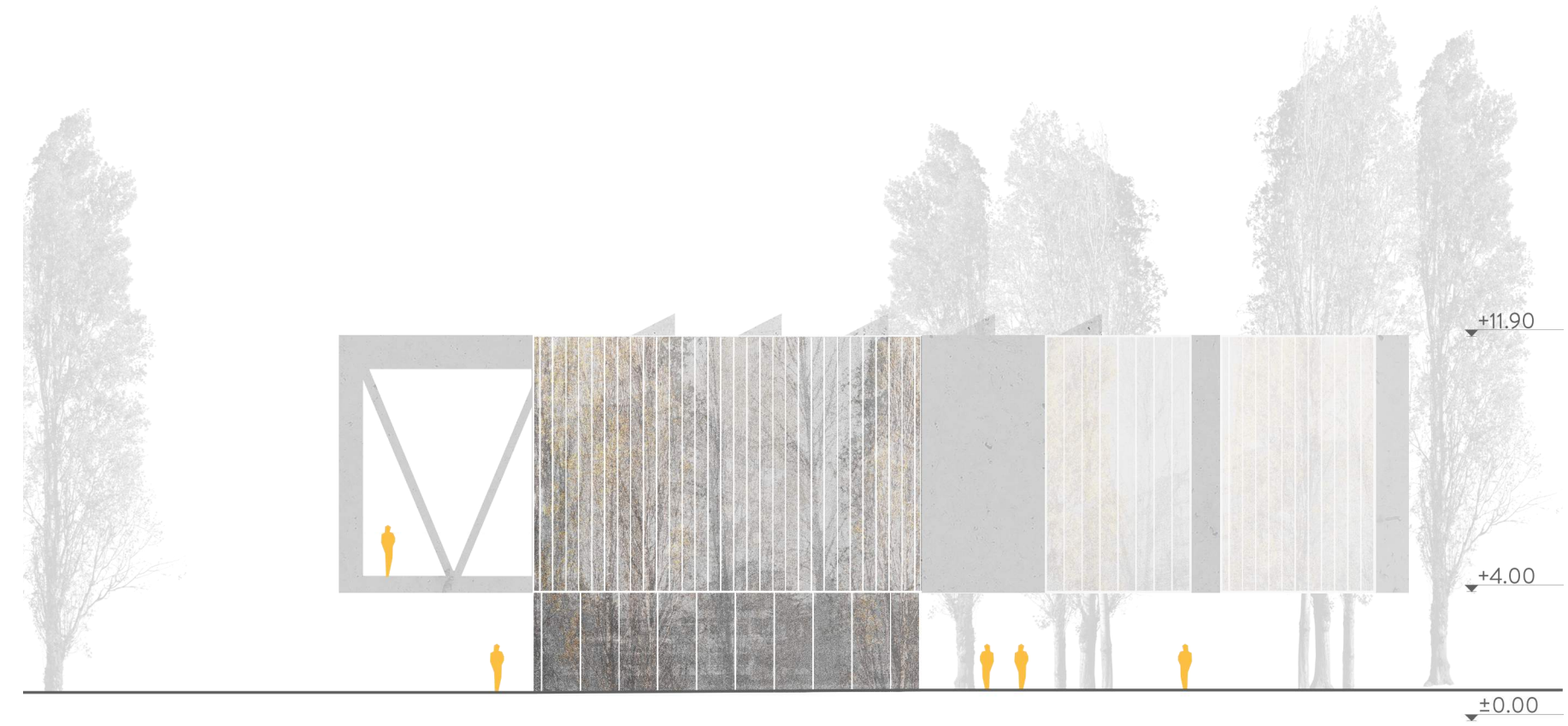

RYTINIS FASADAS M 1:200

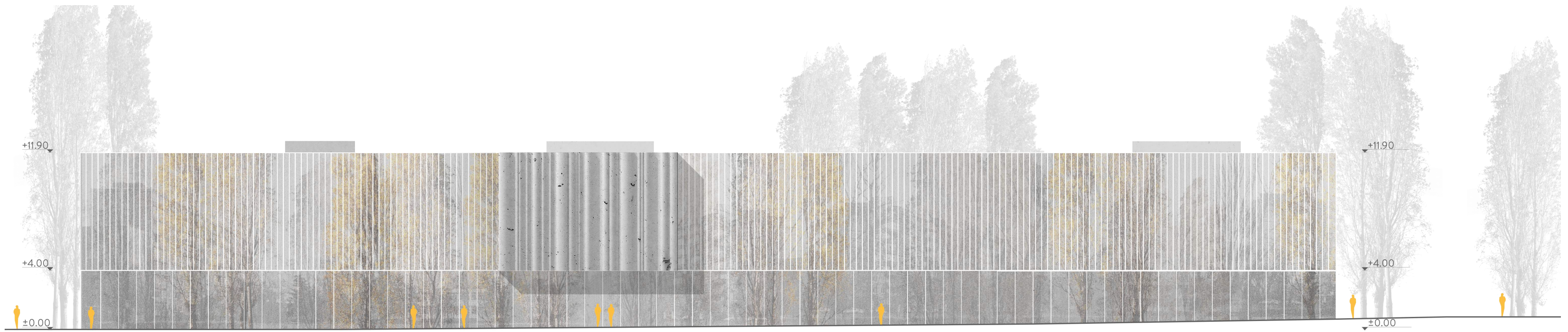

PIETINIS FASADAS M 1:200

Kval. dok. Nr.	AKETURI ARCHITEKTAI				Statinio projekto pavadinimas: Kultūros paskirties pastato Statybinkų pr. 17, Klaipėda, statybos projektas		
	BV: STEPONG G. 18, VILNIUS, LT-01138 WWW.AKETURIARCHITEKTAI.LT INFO@AKETURIARCHITEKTAI.LT 861216112						
A1789/3079	PV	R. MAČIULIENE		3/18/2019	Dokumento pavadinimas: Pietinis ir rytinis fasadas M 1: 200	LAIDA 0	
A1451/2777	PDV...	L. REKEVIČIUS		3/18/2019			
A1463	ARCH	M. REKEVIČIENĖ		3/18/2019			
	ARCH	E. GREŽECKAITĖ		3/18/2019			
	ARCH...	V. MITKEVIČIŪTĖ		3/18/2019			
	Užsakovas: Klaipėdos miesto savivaldybės administracija Liepų g. 11, LT-92138 Klaipėda				Dokumento žymuo: A100_PP	LAPAS 0	LAPŲ 0



KLAIPĖDOS MIESTO MODERNUS BENDRUOMENĖS CENTRAS-BIBLIOTEKA

VAIZDINĖ MEDŽIAGA



