

STATYTOJAI:



Handwritten signature

PROJEKTO PAVADINIMAS

Gamybos paskirties pastato Naujakiemio g.24a, Klaipėdoje, kapitalinio remonto ir patalpų paskirties keitimo į gydymo paskirtį, projektas

PROJEKTO NR.

1801-XX-KRP

PROJEKTO ETAPAS:

Kapitalinio remonto projektas

STATINIO(-IŲ) PAVADINIMAS

Klinikos pastatas

PROJEKTO DALIS:

Projektiniai pasiūlymai

BYLOS ŽYMUO:

I

LAI DOS ŽYMUO:

0

STATINIO KATEGORIJA:

Neypatingasis

IŠLEIDIMO DATA:

2019

PROJEKTO
VADOVAS:
Kval.at. Nr.A1080

..... Ingrida Kiminiutė

ARCHITEKTĖ:
Kval.at. Nr.A1080

..... Ingrida Kiminiutė

PP SUDĖTIS

Eil. Nr.	Žymuo	TDP dalys (žymėjimas, sudėtis, komplektavimas)	Tomų Nr.
1	1801-XX-KRP.PP	BENDRIEJI DUOMENYS (PROJEKTINIAI PASIŪLYMAI)	I

BENDROSIOS DALIES PP BYLOS ŽINIARAŠTIS

Eil.Nr.	Bylos žymuo	Laida	Bylos pavadinimas	Pastabos
1.	1801-XX-KRP-BD.PP	0	BENDRIEJI DUOMENYS	

BD PP BYLOS DOKUMENTŲ ŽINIARAŠTIS

TEKSTINIŲ DOKUMENTŲ ŽINIARAŠTIS

Dokumento žymuo	Lapų sk.	Laida	Dokumento pavadinimas	Pastabos
1801-XX-KRP-BD.PP.BDŽ	1	0	BD, SA bylos dokumentų žiniaraštis	
1801-XX-KRP-BD.PP.AR	4	0	Aiškinamasis raštas	

BRĖŽINIŲ ŽINIARAŠTIS

Dokumento žymuo	Lapų sk.	Laida	Dokumento pavadinimas	Pastabos
1801-XX-KRP-PP.SP.B-01	1	0	Sklypo planas, M 1:250	
1801-XX-KRP-PP.SP.B-02	1	0	Sklypo dangų planas, M 1:250	
1801-XX-KRP-PP.SA.B-01	1	0	Gydymo patalpų planas, M 1:100	
1801-XX-KRP-PP.SA.B-02	1	0	Pjūvis A-A, M 1:50	
1801-XX-KRP-PP.SA.B-03	1	0	Fasadai, spalvinis sprendimas, M 1:100	
1801-XX-KRP-PP.SA.B-04	1	0	Vizualizacija	

KVAL. PATV. DOK. NR.	UAB “RESTITAS”			Gamybos paskirties pastato Naujamių g.24a, Klaipėdoje, kapitalinio remonto ir patalpų paskirties keitimo į gydymo paskirtį, projektas (projektiniai pasiūlymai)		
A1080	PV	I.Kiminiūtė		BD PP DALIES ŽINIARAŠTIS	LAIDA	
A1080	Architektė	I.Kiminiūtė			0	
lt				1801-XX-KRP-BD.SA.BDŽ	LAPAS	LAPŲ
					1	1

BENDRIEJI DUOMENYS. AIŠKINAMASIS RAŠTAS

PAGRINDINIŲ NORMATYVINIŲ STATYBOS TECHNINIŲ DOKUMENTŲ, KURIAIS VADOVAUJANTIS RENGIAMAS TP, SĄRAŠAS

Lentelė Nr.1

Eil. Nr.	Šifras	Pavadinimas	Pastaba
NURODOMIEJI DOKUMENTAI			
1.	Nr.I-1240, 2013-07-16	LR Statybos įstatymas	
2.	STR 1.04.04:2017	Statinio projektavimas, statinio ekspertizė	
4	STR 1.01.08:2002	Statinio statybos rūšys	
5	STR 1.01.03:2017	Statinių klasifikavimas.	
6	STR 1.04.02:2004	Inžineriniai geologiniai ir geotechniniai tyrimai.	
7	STR 1.05.08:2003	Statinio projekto architektūrinės ir konstrukcinės dalių brėžinių braižymo taisyklės ir grafiniai žymėjimai	
8	STR 1.05.01:2017	Statybą leidžiantys dokumentai. Statybos užbaigimas. Statybos sustabdymas. Savavališkos statybos padarinių šalinimas. Statybos pagal neteisėtai išduotą statybą leidžiantį dokumentą padarinių šalinimas.	
9	STR 1.07.02:2005	Žemės darbai	
10	STR 1.06.01:2016	Statybos darbai. Statinio statybos priežiūra.	
11	STR 1.10.01:2002	Statinio avarijos tyrimas ir likvidavimas	
12	STR 2.01.01(1):2005	Esminiai statinio reikalavimai (ESR). Mechaninis patvarumas ir pastovumas	
13	STR 2.01.01(3):1999	ESR. Higiena, sveikata, aplinkos apsauga	
14	STR 2.01.01(4):2008	ESR. Naudojimo sauga	
15	STR 2.01.01(5):2008	ESR. Apsauga nuo triukšmo.	
16	STR 2.01.01(6):2008	ESR. Energijos taupymas ir šilumos išsaugojimas	
17	STR 2.01.02:2016	Pastatų energinio naudingumo projektavimas ir sertifikavimas	
18	STR 2.01.03:2009	Statybinių medžiagų ir gaminių šiluminių techninių dydžių projektinės vertės.	
19	STR 2.01.06:2009	Statinių apsauga nuo žaibo. Išorinė statinių apsauga nuo žaibo	
20	STR 2.02.02:2004	Visuomeninės paskirties statiniai	
21	STR 2.05.02:2008	Statinių konstrukcijos. Stogai.	
22	STR 2.05.03:2003	Statybinių konstrukcijų projektavimo pagrindai	
23	STR 2.05.04:2003	Poveikiai ir apkrovos	
24	STR 2.05.05:2005	Betoninių ir gelžbetoninių konstrukcijų projektavimas	
25	STR 2.05.08:2005	Plieninių konstrukcijų projektavimas. Pagrindinės nuostatos	
26	STR 2.05.13:2004	Statinių konstrukcijos. Grindys	
27	RSN 156-94	Statybinė klimatologija	
28	STR 2.03.02:2005	Gamybos pramonės ir sandėliavimo statinių sklypų tvarkymas	
29	2012-09-19 Nr.1122	Specialiųjų žemės ir miško naudojimo sąlygų patvirtinimo pakeitimo	
30	2007 02 22, įsak. Nr1-66;	Gaisro aptikimo ir signalizacijos sistemos. Projektavimo ir įrengimo taisyklės.	
32	HN 33-1:2011	Triukšmo ribiniai dydžiai gyvenamuosiuose ir visuomeninės paskirties pastatuose bei jų aplinkoje	
33	HN 35:2007	Didžiausia leidžiama cheminių medžiagų (teršalų) koncentracija gyvenamosios aplinkos ore	
34	HN 42:2009	"Gyvenamųjų ir visuomeninių pastatų patalpų mikroklimatas" (Žin., 1999, Nr. 5-121);	
35	HN 47:2011	„Asmens sveikatos priežiūros įstaigos: bendrieji sveikatos saugos reikalavimai“	
36	HN 69:2003	"Šiluminis komfortas ir pakankama šiluminė aplinka darbo patalpose. Parametru norminės vertės ir matavimo reikalavimai	
37	HN 66:2013	„Medicininis atliekų tvarkymas“ (Žin., 2013, Nr. 80-4034);	
38	HN 117:2007	"Grožio paslaugų sveikatos saugos reikalavimai" (Žin. 2007, Nr. 88-3494) ;	

KVAL. PATV. DOK. NR.	UAB "RESTITAS"			Gamybos paskirties pastato Naujakiemio g.24a, Klaipėdoje, kapitalinio remonto ir patalpų paskirties keitimo į gydymo paskirtį, projektas (PROJEKTINIAI PASIŪLYMAI)			
A1080	PV	I.Kiminiutė		BD AIŠKINAMASIS RAŠTAS.			LAIDA
A1080	Architektė	I.Kiminiutė					0
It				1801-XX-KRP-BD.SA.AR		LAPAS	LAPŲ
						1	4

BENDRIEJI DUOMENYS. AIŠKINAMASIS RAŠTAS

Statinių grupės (komplekso) pavadinimas.

Gamybos paskirties pastato Naujakiemio g.24a, Klaipėdoje, kapitalinio remonto ir patalpų paskirties keitimo į gydymo paskirtį, projektas.

- **Projektuojamų statinių sąrašas:**
 - Pastatas Naujakiemio g.24a, statinys unikal.Nr.2197-2004-4016;
- **Statybos geografinė vieta.** Projektuojamas statinys yra Klaipėdos miesto pietinėje dalyje, daugiabučių gyvenamų namų kvartale.
- **Statinio fotofiksacija.**



Gretimos teritorijos, transporto tinklas – keliai, gatvės. Statinys, kuriame projektuojamos apgyvendinimo patalpos yra prie daugiabučio gyvenamo namo automobilių aikštelės. Įvažiavimas į sklypą yra esamas, jo vietos nenumatoma keisti. Patekimui į sklypą detaliuoju planu yra nustatytas servitutas.

- **Žemės sklypas.** Apie statinį yra detaliuoju planu suformuotas 538m² žemės sklypas, kad. Nr. 2101/0006:489, kurį statinio savininkai valdo nuomos teise.
- **Inžineriniai tinklai ir įrenginiai.** Projektuojamos patalpos yra aprūpintos elektra, vandentiekio, buitinių nuotekų tinklais. Šiuo metu patalpos buvo šildomos iš šilumos tinklų mazgo, kuris yra projektuojamame statinyje. Šis mazgas priklauso gretimo daugiabučio gyvenamo namo šildymo sistemai, jo iškėlimo darbai būtų finansiškai nepagrįsti, todėl ši statinio patalpos paskirtis ir išplanavimas nekeičiami.
- **Neįgalųjų specifinių poreikių tenkinimo sprendiniai.** Žmonių su negalia patekimui į statinį projektuojamas reikalingo nuolydžio pandusas, atitinkamo pločio durys patalpose ir sanmazgas su būtina įranga.
- **Automobilių parkavimas.** Automobilių parkavimas numatomas sklypo ribose, esamojoje aikštelėje, kurioje gali tilpti 4-5 automobiliai.

TRUMPAS STATINIŲ PROJEKTINIŲ SPRENDINIŲ APRAŠYMAS

- **Sklypo plano sprendiniai.** Sklypą planuojama aptverti ažuoline tvora, tvoros konstrukcijai neperžengiant sklypo ribos, įvažiavimo į sklypą vietoje planuojami stumdomi vartai (4.5m) ir įėjimo varteliai (1m). Šiuo metu per sklypą pietryčių ir šiaurės rytų kryptimis eina pėsčiųjų takai, kurie aptvėrus žemės sklypą būtų užblokuoti, todėl atliekant gerbūvio darbus planuojama iškelti šiuos takus už sklypo ribos, paliekant tas pačias jungtis. Šiems darbams atlikti yra sudaryta 2018-06-19 Detaliojo plano sprendinių įgyvendinimo sutartis Nr.J9-1413. Planuojama ardyti 36.82m² esamų dangų. Naujai projektuojamos ažuvinės dangos – 127.44m².

1801-XX-KRP-BD.AR	LAPAS	LAPŲ	LAIDA
	2	4	0

BENDRIEJI DUOMENYS. AIŠKINAMASIS RAŠTAS

• Pastato planavimo sprendiniai.

Planuojamos patalpos yra vieno aukšto mūriniame 1972m. statybos pastate.

Esama patalpų paskirtis – gamybos, dirbtuvių. Patalpoje 1-1 yra veikiantis gretimo daugiabučio gyvenamo namo šilumos mazgas, šio mazgo iškėlimas neplanuojamas.

Kapitalinio remonto metu planuojama keisti patalpų paskirtį į gydymo – klinikos įstaigą, perplanuoti esamas patalpas žym. 1-3 +1-7, įrengiant 3 gydytojų kabinetus ir procedūrinį kabinetą, o taip pat pagalbines buitines patalpas darbuotojams ir sterilizacinę patalpą. Projektuojamas sanmazgas bus pritaikytas žmonėms su negalia.

Patalpose bus numatoma veikla susijusi su žmogaus sveikatos priežiūra, kūno puoselėjimo procedūromis.

Keičiant patalpų paskirtį numatoma atlikti šiuos statybos darbus:

- Įrengti naujas langų angas pietiniame ir šiaurės fasaduose;
- Statinio sienas ir stogą apšiltinti termoizoliaciniu sluoksniu;
- Projektuojami natūralios ventiliacijos kanalai iš pagalbinių patalpų ir sanmazgo pajungiami į esamus ventiliacinius kaminus;
- Aptverti žemės sklypą, papildomai įrengti ažūrinės kietąsias dangas sklypo ribose;

Grindys suprojektuojamos su termoizoliaciniu sluoksniu, o san.mazgo patalpoje su grindų šildymo kabeliais bei hidroizoliacija.

Statybinio laužo atliekos ir jų tvarkymo būdas

Vykdamas remonto darbus susidaro statybinės atliekos: ardamos mūro angos ir pertvaros (~4m³). Statybinis laužas turi būti išvežtas. Už atliekų išvežimą atsakingas statybos rangovas. Jis privalo sudaryti atliekų tvarkymo sutartį su atliekas tvarkančia įmone, kurioje nurodomos visos atliekų išvežimo sąlygos.

Statybos darbai bus atliekami darbo dienomis nuo 9 iki 17 val., statybos metu statybinės šiukšlės bus kasdien statytojo išvalomos.

Vykdamas visus darbus būtina vadovautis galiojančiomis statybos normomis, taisyklėmis bei darbo saugos statyboje reikalavimais.

Patalpų eksploatavimo metu susidaranti būtinių atliekų bus išnešamos į sklypo konteinerį, kuris bus ištuštinamas pagal sutartį su komunalinio ūkio bendrove.

Inžinerinės komunikacijos

Šiuo metu pastate yra vandentiekio, buitinių nuotekų tinklai ir elektros tinklai.

Šildymui, karšto vandens ruošimui numatoma naudotis centralizuotais šilumos tinklais.

Projektuojamų patalpų vėdinimo ir šildymo kanalus numatomi įrengti atskirus, nesusietus tarpusavyje.

Vidaus apdailai bus naudojamos tik sertifikuotos statybos apdailos medžiagos, turinčios higieninius pažymėjimus.

Patalpose projektuojami automatiniai su autonominio maitinimo šaltiniu priešgaisriniai dūmų detektoriai.

Techniniai ekonominiai rodikliai:

Rodiklio pavadinimas	Kiekis
<u>Statinio, unikal.Nr. 2197-2004-4016, bendrieji rodikliai:</u>	
- Bendras plotas	89.30 m²
- Pagrindinis plotas	69.79 m²
- Naudingas plotas	75.75 m²
- Pagalbinis plotas	5.96 m²
- Tūris	570 m³

BENDRIEJI DUOMENYS. AIŠKINAMASIS RAŠTAS

ESMINIŲ STATINIO REIKALAVIMŲ IŠPILDYMAS PROJEKTE

Naudojimo sauga.

Apgyvendinimo numerių įrengimo projekto sprendiniai tokie, kad būtų išvengta nelaimingų atsitikimų rizikos dėl paslydimo, kritimo, nudegimo, nutrenkimo, ar susižalojimo elektros srove.
Numeryje įrengiamų dangų paviršiai patalpose su šlapiu režimu turi būti neslidūs, nuolydžiai minimalūs.
Įrengiamos įžemintos elektros rozetės.

Apsauga nuo triukšmo.

Visos išorinės sienos iš išorės aptaisomos putoplasto plokštėmis. Esama perdanga taip pat apšiltinama papildomai. Tai leidžia padidinti atitvarinių konstrukcijų garso izoliaciją.
Projektuojami langai su dviem stiklo paketais.

Energijos taupymas ir šilumos išsaugojimas.

Apšildomos išorės sienos, stogo konstrukcija ir projektuojami langai su dviem stiklo paketais užtikrins gerą šilumos izoliaciją.

Visose patalpose grindyse įrengiamas termoizoliacijos sluoksnis.

Natūralaus vėdinimo ortakiai įrengiami su reguliuojamomis grotelėmis.

Pareigos	Atestato Nr.	Vardas, pavardė	Parašas	Data
Projekto vadovė	A1080	I.Kiminiutė		2019 02

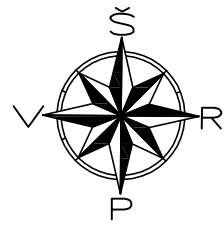

SKLYPO PLANAS, M 1:250

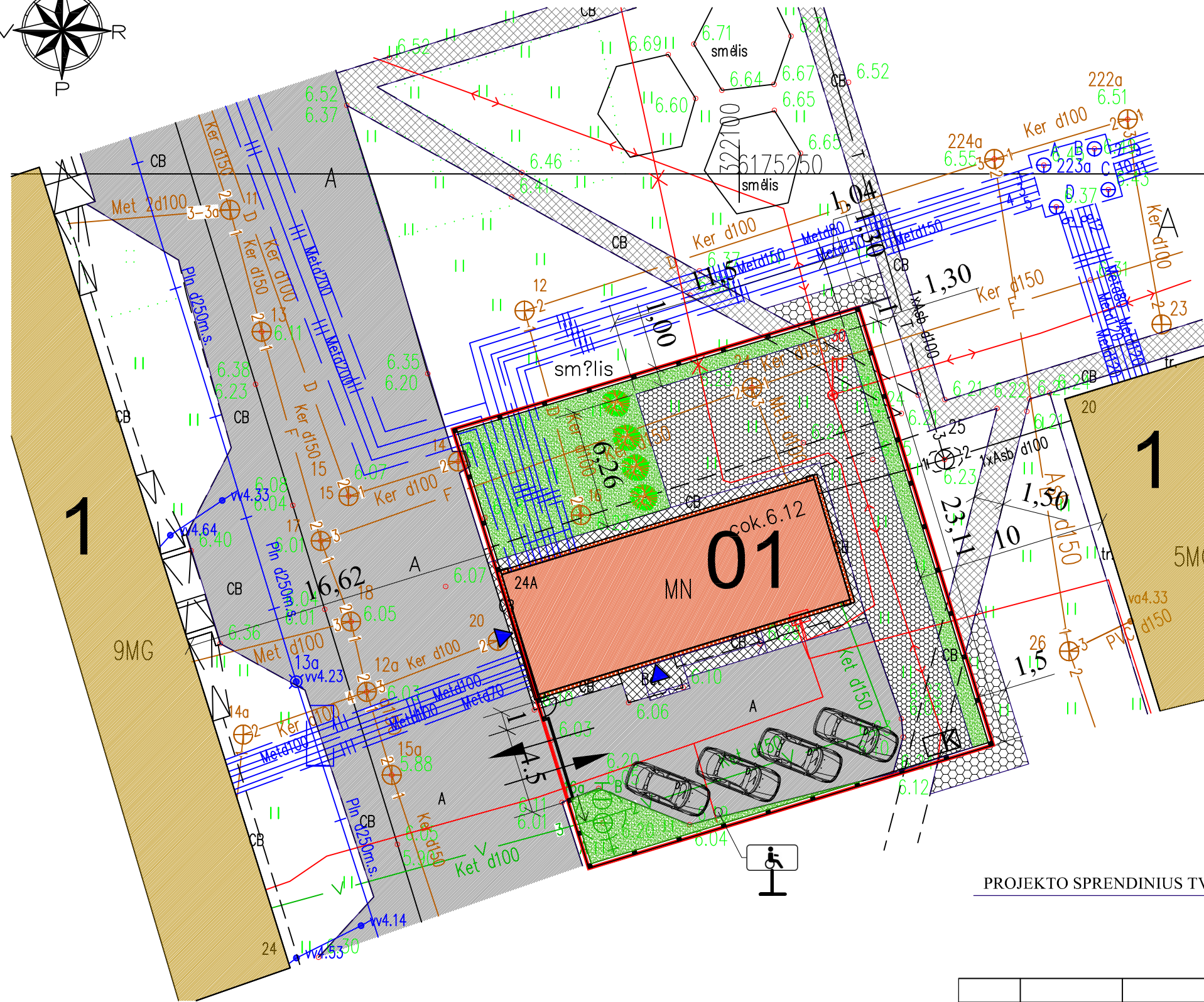

SUTARTINIAI ŽYMĖJIMAI:

- SKLYPO RIBOS (ž.skł. kad.Nr. 2101/0006:489)
- 01 PROJ. STATINIO, UNIKAL.NR. 2197-2004-4016 KAPITALINIS REMONTAS, KEIČIANT PATALPŲ PASKIRTĮ Į GYDYMO
- 1 ESAMI KAIMYBINIAI DAUGIABUČIAI PASTATAI
- ĮVAŽIAVIMAS Į SKLYPĄ
- ĮĖJIMAS Į PASTATĄ
- PROJ. AŽŪRINIS APTVĖRIMAS
- K BUITINIŲ ATLIEKŲ KONTEINERIS

TECHNINIAI -EKONOMINIAI RODIKLIAI

Rodiklio pavadinimas	Kiekis
Sklypo plotas	538 m ²
Sklypo užstatymo tankumas	23 proc.
Sklypo užstatymo intensyvumas	22 proc.
Pastato užstatymo plotas	123.76 m ²
Pastato pagrindinis plotas	90.56 m ²
Pastato naudingas plotas	100.87 m ²
Pastato bendras plotas	137.25 m ²
Pastato tūris	570 m ³
Požeminės dalies tūris	15 m ³
Pastato aukštis	5.10 m

PROJEKTO SPRENDINIUS TVIRTINU.



PASTABA:



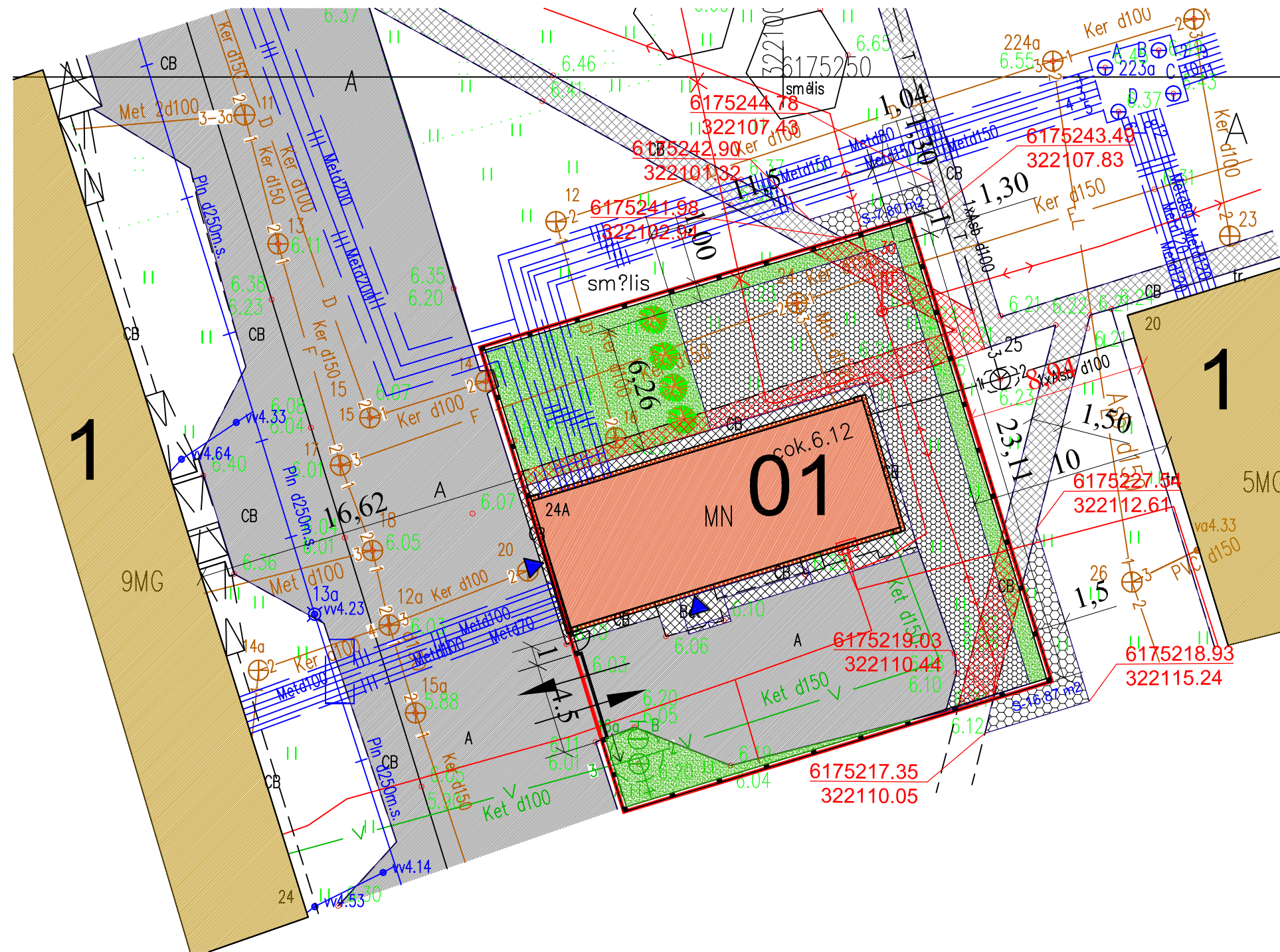

Statinio kapitalinio remonto eigoje sklypo inžinerinės komunikacijos ar jų įvadų vietos nebus keičiamos ar kitaip koreguojamos.

0	2019-02	Statybos leidimui		
LAIDA	IŠLEIDIMO DATA	LAIDOS STATUSAS. KEITIMO PRIEŽASTIS (JEI TAIKOMA)		
KVAL. PATV. DOK. NR.	UAB "RESTITAS" tel. 38 34 42		Gamybos paskirties pastato Naujakiemio g.24a, Klaipėdoje, kapitalinio remonto ir patalpų paskirties keitimo į gydymo paskirtį, projektas (PROJEKTINIAI PASIŪLYMAI)	
A1080	PV	I.Kiminiutė		LAIDA
A1080	PDV	I.Kiminiutė		0
LT			1801-XX-KRP-SP.B-01	LAPAS LAPŲ
				1 1

SKLYPO DANGŲ PLANAS, M 1:250

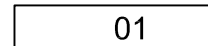
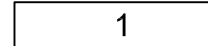

SUTARTINIAI ŽYMĖJIMAI:

-  SKLYPO RIBOS (ž.sk.l. kad.Nr. 2101/0006:489)
-  PROJ. STATINIO KAPITALINIS REMONTAS
-  ESAMI KAIMYBINIAI DAUGIABUČIAI PASTATAI
-  ĮVAŽIAVIMAS Į SKLYPĄ
-  ĮĖJIMAS Į PASTATĄ
-  SODINAMI DEKORATYVINIAI ŽELDINIAI

DANGŲ EKSPLIKACIJA:

-  ESAMOS BETONINIŲ PLYTELIŲ DANGOS
-  ESAMA ASFALTBETONIO DANGA
-  ESAMA BETONINĖ DANGA
-  ARDOMOS DANGOS36.82 m²
-  PROJ. BETONINIŲ TRINKELIŲ DANGA už sklypo ribų 24.67 m²
-  PROJ. AŽŪRINIŲ BETONINIŲ TRINKELIŲ DANGA sklypo ribose 127.44 m²
-  PROJ. BETONINIŲ TRINKELIŲ DANGA 33.67 m²
-  ŽALIA VEJA112.70 m² (t.y. 21%)

0	2019-02	Statybos leidimui		
LAIDA	IŠLEIDIMO DATA	LAIDOS STATUSAS. KEITIMO PRIEŽASTIS (JEI TAIKOMA)		
KVAL. PATV. DOK. NR.	UAB "RESTITAS" tel. 38 34 42		Gamybos paskirties pastato Naujakiemio g.24a, Klaipėdoje, kapitalinio remonto ir patalpų paskirties keitimo į gydymo paskirtį, projektas (PROJEKTINIAI PASIŪLYMAI)	
A1080	PV	I.Kiminiūtė		LAIDA
A1080	PDV	I.Kiminiūtė		0
LT			1801-XX-KRP-SP.B-02	LAPAS LAPŲ
			1	1

AUKŠTO PLANAS, m 1:100

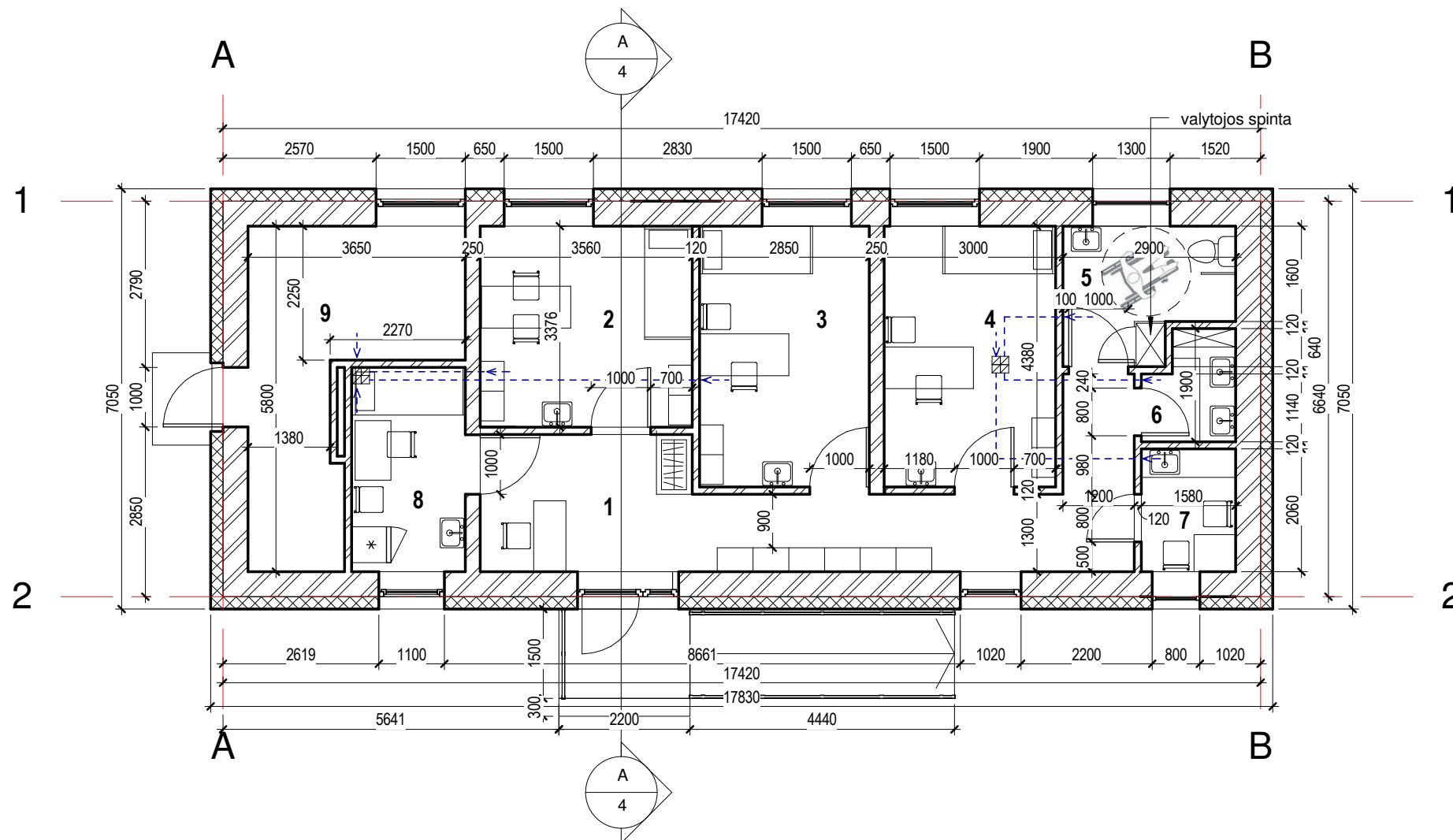

PATALPŲ EKSPLIKACIJA

Pat. NR.	Patalpos pavadinimas	Plotas	Natural.apšvietimo coef./ Dirbtinė šviesa Lx
1	Koridorius	20.27 m ²	1:4.7, 100Lx
2	Kabinetas	12.02 m ²	1:4.4; 300Lx
3	Kabinetas	12.48 m ²	1: 4.6; 300Lx
4	Kabinetas	12.61 m ²	1: 4.6; 300Lx
5	Sanmazgas	5.95 m ²	1:10; 100Lx
6	Priemonių saugojimo ir sterilizavimo patalpa	2.61 m ²	-; 300Lx
7	Darbuotojų buitinė patalpa	3.25 m ²	1:3.6; 300Lx
8	Procedūrinis kabinetas	6.55 m ²	1:3.4; 300Lx
9	Šilumos mazgas	13.55 m ²	1:5; 100 Lx
		89.30 m ²	

0	2019-02	Statybos leidimui		
Laida	Išleidimo data	LAIDOS STATUSAS. KEITIMO PRIEŽASTIS (JEI TAIKOMA)		
KVAL. PATV. DOK. NR	UAB "RESTITAS" tel. 38 34 42		Gamybos paskirties pastato Naujakiemio g.24a, Klaipėdoje, kapitalinio remonto ir patalpų paskirties keitimo į gydymo paskirties patalpas projektas (PROJEKTINIAI PASIŪLYMAI)	
A1080	PV	I.Kiminiūtė	GYDYMO PASKIRTIES PATALPŲ PLANAS M 1:100	
A1080	PDV	I.Kiminiūtė		
A1080	Arch.	I.Kiminiūtė		
It	[Redacted]		1801-XX-KRP-SA.B -01	
			LAPAS	LAPŲ
			1	1

PJŪVIS A-A, M 1:50

PROJ. NAUJAS BITUMINĖS DANGOS SLUOKSNIS
 ESAMA BITUMINĖ DANGA
 ESAMOS STOGO NUOLYDĮ FORMUOJANTIS SLUOKSNIS
 ESAMOS DENGINIO PLOKŠTĖS
 TERMOIZOLIACIJA, PAROC UNS37z -----200mm
 METALINIO KARKASO SISTEMA -----200mm
 GARO IZOLIACIJA
 GIPSO KARTONO APDAILA ----- 12mm

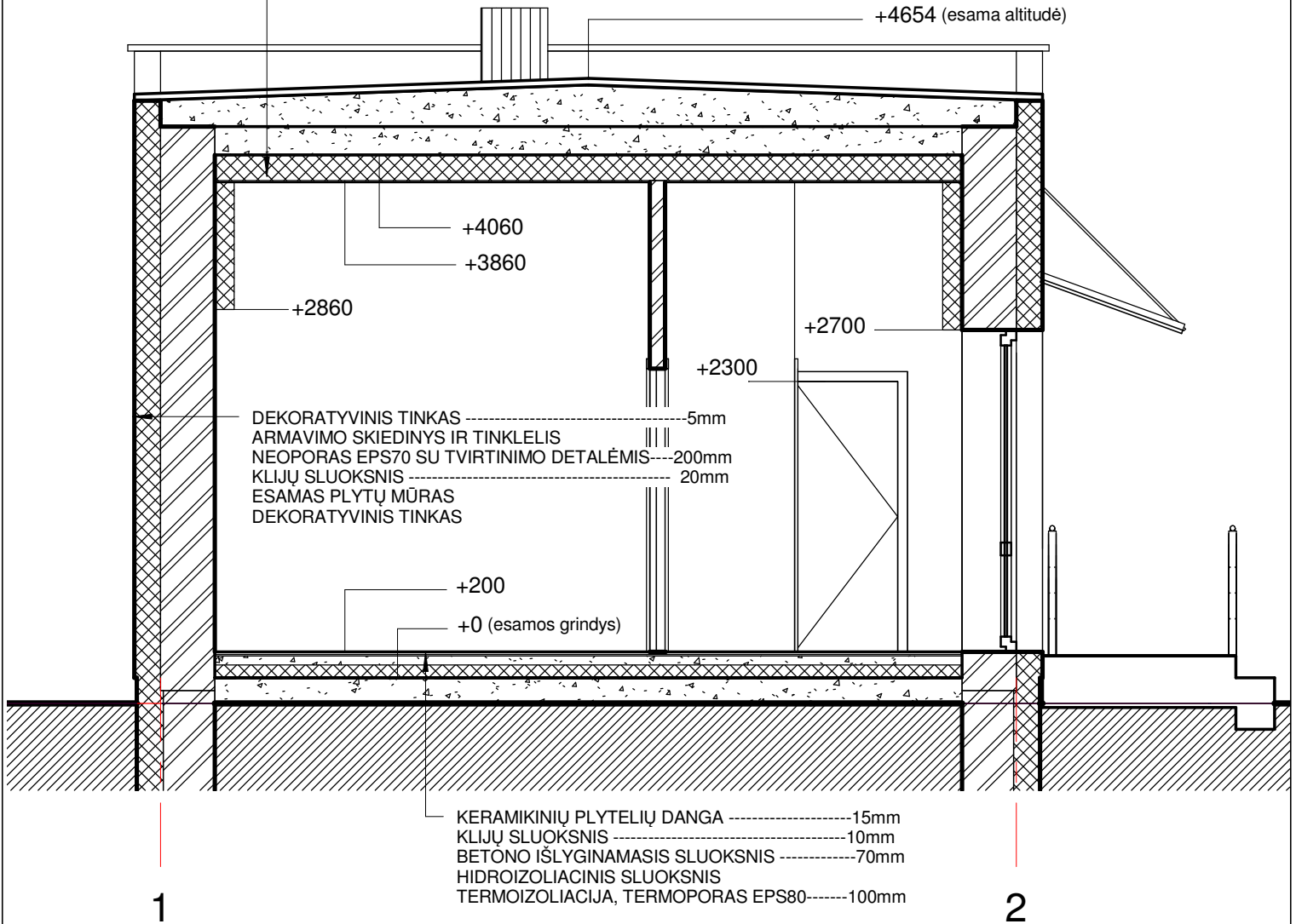



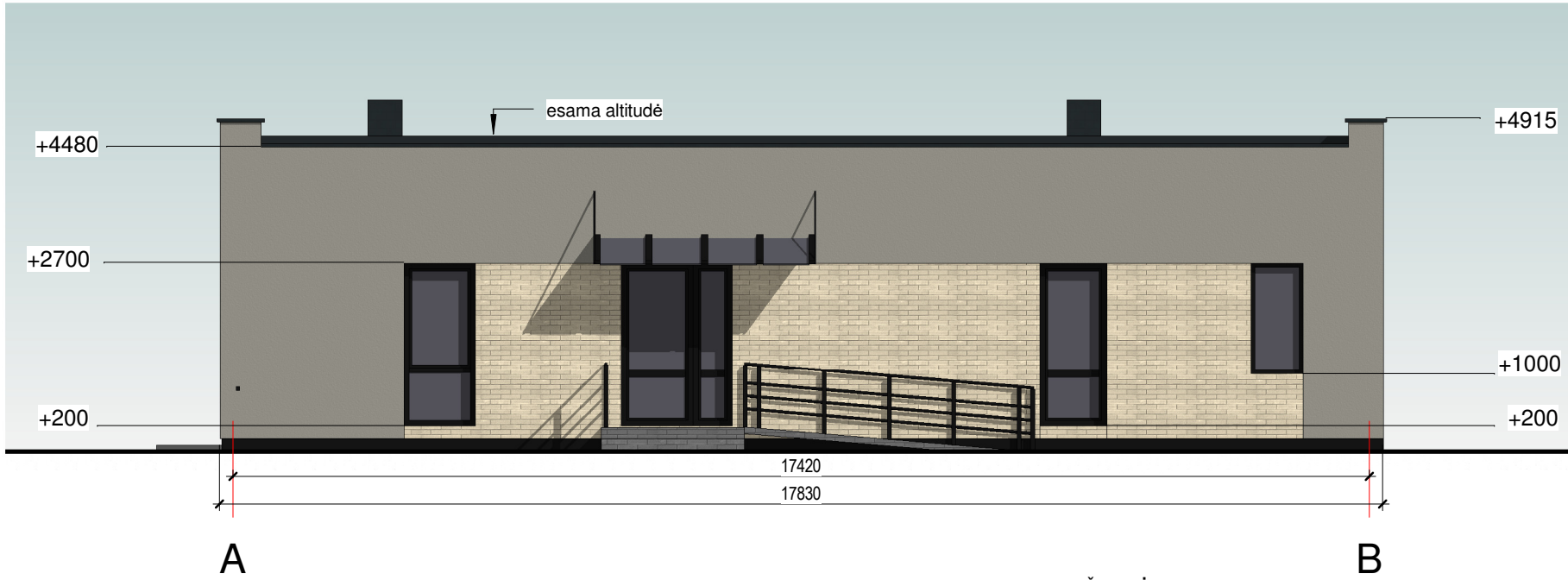

0	2019-02	Statybos leidimui		
Laida	Išleidimo data	LAIDOS STATUSAS. KEITIMO PRIEŽASTIS (JEI TAIKOMA)		
KVAL. PATV. DOK. NR	UAB "RESTITAS" tel. 38 34 42		Gamybos paskirties pastato Naujakiemio g.24a, Klaipėdoje, kapitalinio remonto ir patalpų paskirties keitimo į gydymo paskirties patalpas projektas (PROJEKTINIAI PASIŪLYMAI)	
A1080	PV	I.Kiminiūtė	Pjūvis A-A M 1:50	LAIDA
A1080	PDV	I.Kiminiūtė		0
A1080	Arch.	I.Kiminiūtė		
lt	[Redacted]		1801-XX-KRP-SA.B-02	LAPAS 1
				LAPŲ 1

PIETŲ FASADAS, m 1:100

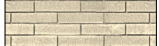

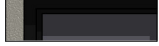
SPALVINIS SPRENDIMAS

-  STOGO DANGA - bituminė danga;
-  SIENŲ APDAILA - klinkerio plytelės
-  SIENŲ APDAILA - dekoratyvinis tinkas, dažoma RAL 1015
-  LANGAI, DURYS - tamsiai pilkos spalvos plastikas
-  COKOLIS - dekoratyvinis tinkas, dažoma RAL 7039

VAKARŲ FASADAS, m 1:100

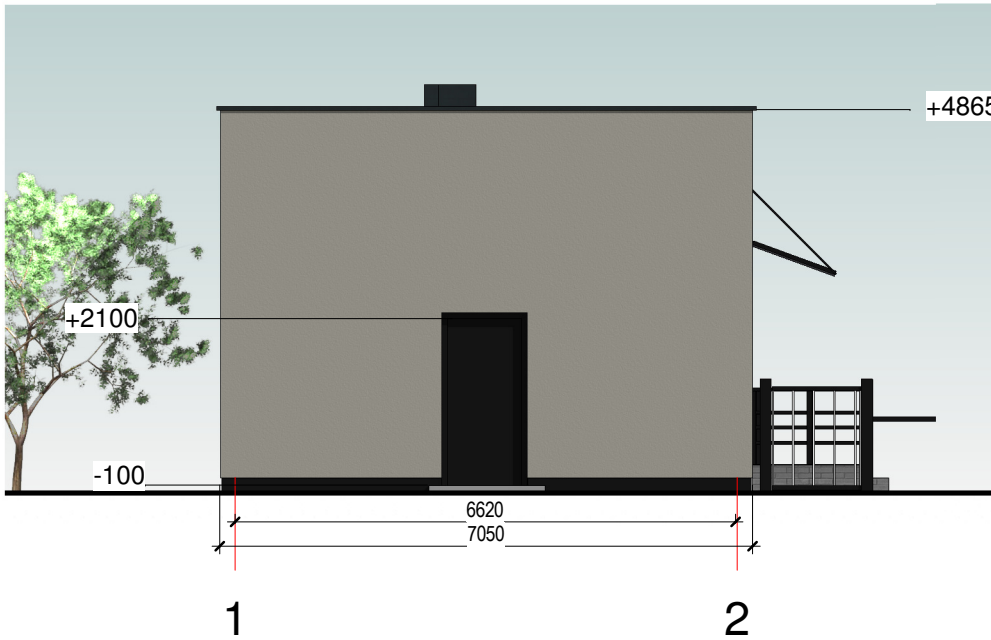

ŠIAURĖS FASADAS, m 1:100

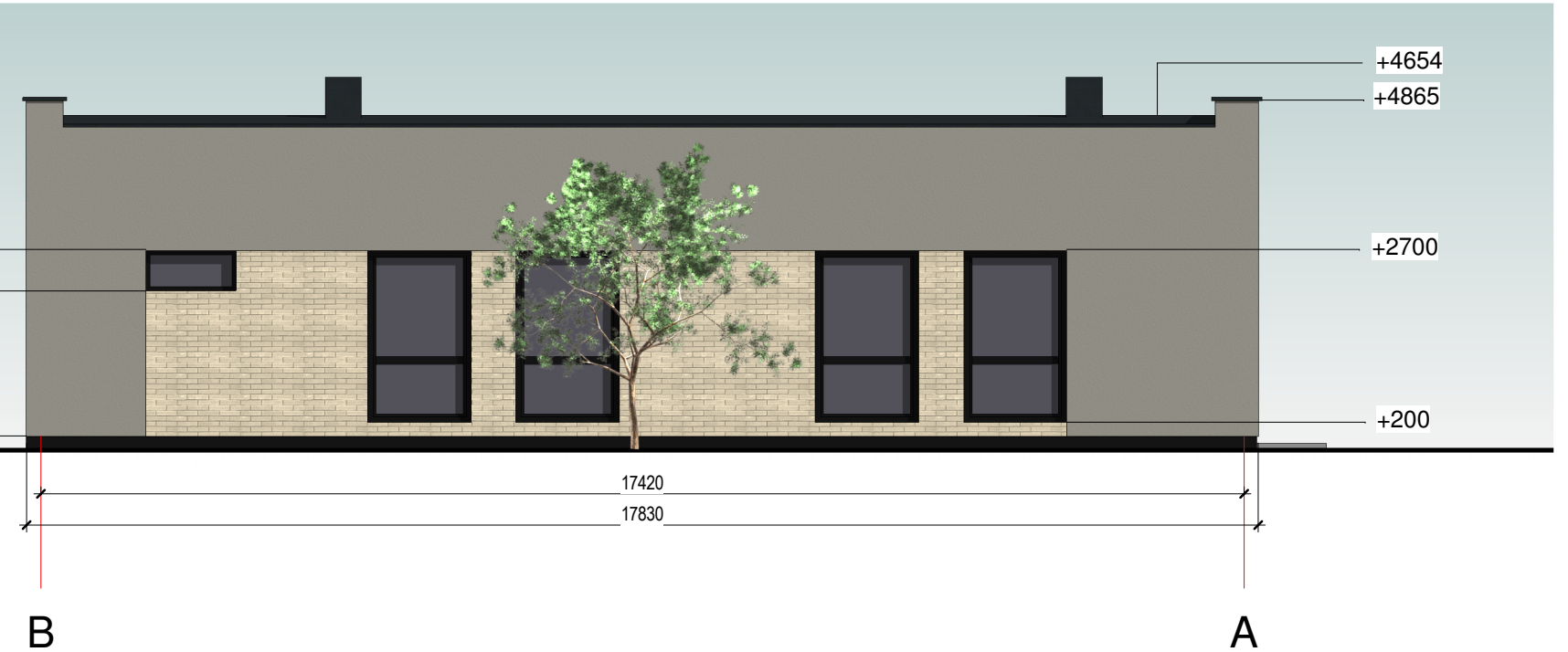

RYTŲ FASADAS, m 1:100

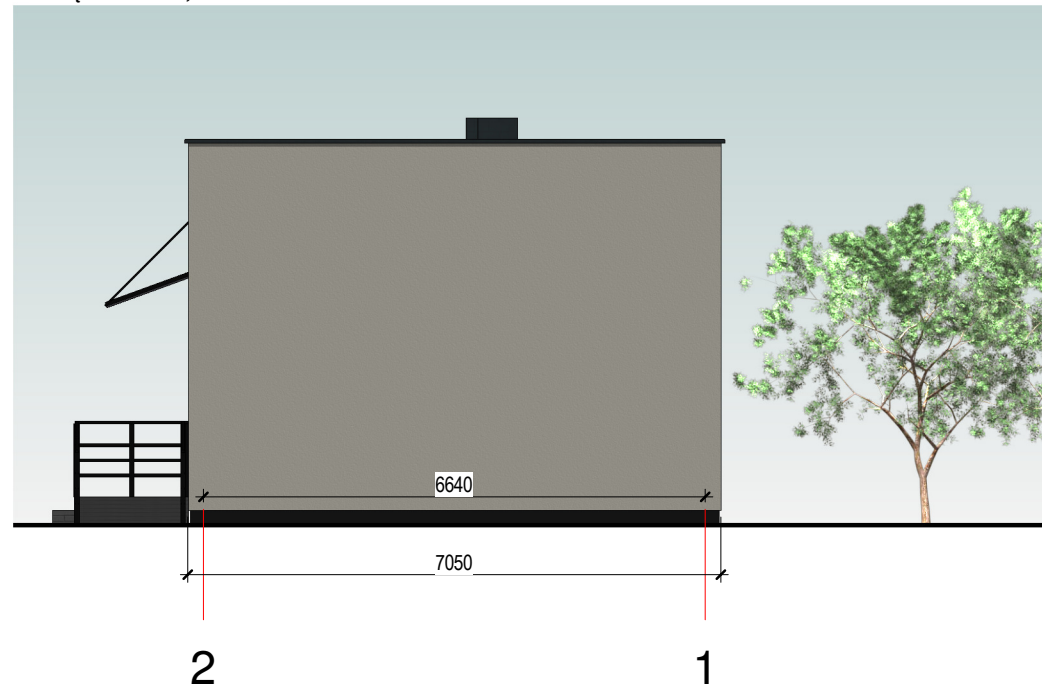

0	2019-02	Statybos leidimui		
Laida	Išleidimo data	LAIDOS STATUSAS. KEITIMO PRIEŽASTIS (JEI TAIKOMA)		
KVAL. PATV. DOK. NR	UAB "RESTITAS" tel. 38 34 42		Gamybos paskirties pastato Naujakiemio g.24a, Klaipėdoje, kapitalinio remonto ir patalpų paskirties keitimo į gydymo paskirties patalpas projektas (PROJEKTINIAI PASIŪLYMAI)	
A1080	PV	I.Kiminiūtė	Fasadai, spalvinis sprendimas M 1:100	
A1080	PDV	I.Kiminiūtė		
A1080	Arch.	I.Kiminiūtė		
It			1801-XX-KRP-SA.B-03	LAPAS LAPŲ
			1	1