

BENDRA LIETUVOS IR AUSTRIJOS ĮMONĖ
UAB ARCHIHALĖ
Į.K.210639920 PVM.K. LT106399219
TEL. 212 48 49 / FAX. 212 75 08
Šv. Ignoto g. 5, LT- 01144, VILNIUS

Statytojas: **Vydmantų Šv. Jono Krikštytojo parapija** **TVIRTINU:**
Mokyklos g. 2E, Vydmantų k., Vydmantų sen., Kretingos r. sav.

Statinio projekto pavadinimas: **Religinės paskirties pastatų Bažnyčios, parapijos namų, klebonijos, Mokyklos g. 2E, Vydmantų k., Kretingos r. sav. Statybos projektas**

Adresas Mokyklos g. 2E, Vydmantų k., Kretingos r. sav.

Statybos rūšis Nauja statyba

Statinio kategorija Bažnyčia - ypatingas statinys
Parapijos namai, klebonija - neypatingi statiniai

Naudojimo paskirtis Religinės paskirties pastatai

Projekto stadija PP

Projekto dalis ARCHITEKTŪRINĖ Projekto rengimo data
2018 m.

Projekto Nr. 18-06-KP

Pareigos Vardas, pavardė

PV. V. CROMLEY A 1495

Architektas A. ŠEIBOKAS

PRITARIU:

Kretingos rajono savivaldybės administracijos direktorius _____

(parašas)

201 8 m. 09.11 d.

PROJEKTINIŲ PASIŪLYMŲ RENGIMO UŽDUOTIS

2018 m. rugsėjo 5 d.

Vilnius

1. Projektinių pasiūlymų paskirtis išreikšti ir pristatyti visuomenei pastato architektūrinę idėją

2. Informacija apie sumanytą projektuoti statinį (pildo statytojas):

2.1.	statinio pavadinimas	Religinės paskirties pastatų bažnyčios, parapijos namų ir klebonijos, Mokyklos g. 2E, Vydmantų k., Vydmantų sen., Kretingos raj. sav. Statybos projektas.
2.2.	statybos adresas	Mokyklos g. 2E, Vydmantų k., Vydmantų sen., Kretingos r. sav.
2.3.	statybos rūšis	Nauja statyba
2.4.	statinio kategorija	Bažnyčia - ypatingas; Parapijos namai, klebonija - neypatingi;
2.5.	pagrindinė statinio naudojimo paskirtis	Religinės paskirties pastatas
2.6.	statinio bendras, naudingas plotai	Bažnyčia - bendras plotas 297,11 kv.m Parapijos namai - bendras plotas 371,34 kv. m Klebonija - bendras plotas 150,12 kv. m
2.7.	sklypo plotas	16446 kv. m
2.8.	kita informacija (paveldo, saugomos teritorijos)	-

3. Pagrindiniai teritorijų planavimo dokumentų reglamentai ir konteksto charakteristikos (pildo statytojas):

		Projektinių pasiūlymų	Bendras planas	Detalus planas	Aplinkoje vyraujantys
3.1.	žemės naudojimas	Visuomeninės paskirties teritorijos	Mažo užstatymo intensyvumo gyvenamosios teritorijos	-	-
3.2.	užstatymo tipas	-	-	-	-
3.3.	užstatymo tankumas	5 %	-	-	Mažo užstatymo
3.4.	užstatymo intensyvumas	0,05	-	-	Mažo intensyvumo
3.5.	aukštis (m) nuo statinių statybos zonos esamo žemės paviršiaus	Bažnyčia - 15,40 (varpinė 23,20) Klebonija - 7,40 Parapijos nama - 8,60	-	-	Apie 12 m.
3.6.	maksimali absoliutinė altitudė (m)				
3.7.	aukštų skaičius (nuo iki)	Bažnyčia - 1a; Klebonija - 1a;	-	-	2-3a

		Parapijos namai - 1a+mansarda;			
3.8.	automobilių stovėjimo vietų skaičius	33	-	-	

4. Projektinių pasiūlymų sudėtis (pildo statytojas):

4.1.	Projektinių pasiūlymų rengimo užduotis +
4.2.	Aiškinamasis raštas, brėžiniai +
4.3.	Vizualizacijos +

5. Statytojo pateikiami dokumentai ir duomenys (pildo statytojas):

5.1.	žemės sklypo ir pastatų nuosavybės dokumentai (išrašai iš RC) +
5.2.	žemės sklypo ir pastatų kadastriniai matavimai +
5.3.	kiti dokumentai - Įgaliojimas

6. Projektinių pasiūlymų vaizdinė informacija (vizualizacijos, maketų nuotraukos) (pildo statytojas):

6.1.	Vizualizacijos
------	----------------

Statytojas (užsakovas)

Jun. Karolis Petraicius

(fizinis arba juridinis asmuo)



(parašas)

Projektinių pasiūlymų rengėjas_UAB "Archihalė" arch. Alvydas Šeibokas

(projektavimo organizacija, architektas)

(parašas)

Architektūros ir teritorijų planavimo
skyriaus vedėja - vyr. architektė

Reda Kasnauskė

Reda Kasnauskė

BENDRIEJI STATINIŲ RODIKLIAI

Šiame priede nurodomi sklypo ir statinių (techniniai ir paskirties) rodikliai bendruoju atveju. Projekte nurodomi konkretaus sklypo ir konkretaus statinio bendrieji rodikliai.

Pavadinimas	Mato vienetas	Kiekis	Pastabos
-------------	---------------	--------	----------

I. SKLYPAS

1. sklypo plotas	m ²	16446	
2. sklypo užstatymo intensyvumas		0,05	
3. sklypo užstatymo tankumas	%	6	

II. PASTATAI

Pastato paskirties rodikliai

1. Bažnyčia (pastatas Nr. 1)

2. Pastato bendras plotas.*	m ²	275,44	
3. Pastato naudingas plotas. *	m ²		
4. Pastato tūris.*	m ³		
5. Aukštų skaičius.*	vnt.	1	
6. Pastato aukštis. *	m	15,55	Varpinės 23,40
Parkavimo vietų skaičius	vnt.	44	

Pastato paskirties rodikliai

1. Klebonija (pastatas Nr. 3)

2. Pastato bendras plotas.*	m ²	149,47	
4. Pastato tūris.*	m ³		
5. Aukštų skaičius.*	vnt.	1	
6. Pastato aukštis. *	m	7,40	

Pavadinimas	Mato vienetas	Kiekis	Pastabos
-------------	---------------	--------	----------

Pastato paskirties rodikliai

1. Parapijos namai (pastatas Nr. 2)

2. Pastato bendras plotas.*	m ²	375,57	
4. Pastato tūris.*	m ³		
5. Aukštų skaičius.*	vnt.	1+mansarda	
6. Pastato aukštis. *	m	8,60	

III. KITI STATINIAI

Kitos paskirties inžinerinis statinys - **Stoginė**

. Statinio aukštis. *	m	2,60	
-----------------------	---	------	--

IV. INŽINERINIAI TINKLAI

1. elektros tinklų laidininkų skaičius ir skerspjūvi	vnt.; mm ²
2. elektroninio ryšio laidininkų porų skaičius ir skerspjūvis	vnt.; mm ²

* Žvaigždute pažymėti rodikliai apskaičiuojami vadovaujantis Nekilnojamojo turto kadastrinių matavimų ir kadastro duomenų surinkimo taisyklėmis, kurias tvirtina Lietuvos Respublikos žemės ūkio ministras. Baigus statybą ir atlikus kadastrinius matavimus šie rodikliai gali turėti neesminių nukrypimų



Statinio projekto vadovas _____ V. Cromley A 1495 _____ 2019-02 _____
 (vardas, pavardė, parašas, kvalifikacijos atestato arba pažymos Nr., data)

AIŠKINAMASIS RAŠTAS

1. PROJEKTO RENGIMO TEISINIAI PAGRINDAI

Rengiant projektą vadovautasi:

Lietuvos Respublikos civiliniu kodeksu (Žin., 2000, Nr. 74-2262);

Lietuvos Respublikos statybos įstatymu (Žin., 1996, Nr. 32-788; 2001, Nr. 101-3597);

Normatyviniai ir kiti dokumentai:

1. STR 1.01.08:2002 „Statinio statybos rūšys“;
2. STR 1.01.03:2017 „Statinių klasifikavimas“;
3. STR 1.04.04:2017 „Statinio projektavimas. Projekto ekspertizė“;
4. STR 1.05.01:2017 „Statybą leidžiantys dokumentai. Statybos užbaigimas. Statybos sustabdymas. Savavališkos statybos padarinių šalinimas. Statybos pagal neteisėtai išduotą statybą leidžiantį dokumentą padarinių šalinimas.“;
5. STR 2.02.02:2004 „Visuomeninės paskirties statiniai“;
6. STR 2.06.04:2014 „Gatvės ir vietinės reikšmės keliai. Bendrieji reikalavimai.“;
7. STR 2.01.01(1):2005 „Esminis statinio reikalavimas „Mechaninis atsparumas ir pastovumas“;
8. STR 2.01.01(2):1999 „Esminis statinio reikalavimas. Gaisrinė sauga“;
9. STR 2.01.01(3):1999 „Esminis statinio reikalavimas. Higiena, sveikata, aplinkos apsauga“;
10. STR 2.01.01(4):2008 „Esminis statinio reikalavimas. Naudojimo sauga“;
11. STR 2.01.01(5):2008 „Esminis statinio reikalavimas. Apsauga nuo triukšmo“;
12. STR 2.01.01(6):2008 „Energijos taupymas ir šilumos išsaugojimas“;
13. STR 2.03.01:2001 „Reikalavimai žmonių su negalia reikmėms“;
14. STR 2.01.07:2003 „Pastatų vidaus ir išorės aplinkos apsauga nuo triukšmo“;
15. STR 2.09.02:2005 „Šildymas, vėdinimas ir oro kondicionavimas“;
16. STR 2.05.01:2005 „Pastatų atitvarų šiluminė technika“;
17. STR 2.05.13:2004 „Statinių konstrukcijos. Grindys“;
18. STR 2.05.20:2006 „Langai ir išorės įėjimo durys“.
19. HN 42:2004 „Gyvenamųjų ir viešojo naudojimo pastatų mikroklimatas“;
20. HN 42:2004 „Gyvenamųjų ir viešojo naudojimo pastatų mikroklimatas“;
21. HN 33:2011 „Triukšmo ribiniai dydžiai gyvenamuosiuose ir visuomeninės paskirties pastatuose bei jų aplinkoje.“;
22. HN 24:2003 „Geriamojo vandens saugos ir kokybės reikalavimai“
23. HN 104:2011 „Gyventojų sauga nuo elektros linijų sukuriamo elektromagnetinio lauko“;
24. Gaisrinės saugos pagrindiniai reikalavimai; (Žin., 2010, Nr. 146-7510; 2011, Nr. 75-3661);
25. Lauko gaisrinio vandentiekio tinklų ir statinių projektavimo ir įrengimo taisyklės; (Žin., 2009, Nr.63-2538);

UAB „ARCHIHALĖ“ / 2019 m.

Projektiniai pasiūlymai	Statytojas Vydmantų Šv. Jono Krikštytojo parapija	Lapas -1	Lapų - 17
-------------------------	---	----------	-----------

26. . Gaisro aptikimo ir signalizavimo sistemų projektavimo ir įrengimo taisyklės; (Žin., 2007, Nr. 25-953; Nr. 63-2538);
27. HN 80:2000 „Elektromagnetinis laukas darbo vietose ir gyvenamojoje aplinkoje. Parametrų normuojamos vertės ir matavimo reikalavimai 10 kHz–300 GHz dažnių juostose
28. HN 104:2011 „Gyventojų sauga nuo elektros linijų sukuriamo elektromagnetinio lauko“;

Projekto rengimo metu ir statinio statybos metu turi būti vadovaujama Statybos įstatymo 4 str. kuriame nurodyta, kad Statinys (jo dalis) turi būti suprojektuotas ir pastatytas iš tokių statybos produktų, kurių savybės per ekonomiškai pagrįstą statinio naudojimo trukmę užtikrintų esminius statinio reikalavimus.

2. BENDRIEJI DUOMENYS

Religinės paskirties pastatų – Bažnyčios, parapijos namų ir klebonijos statybos projektas rengiamas Vydmantų k., Vydmantų sen., Kretingos r. sav. Žemės sklypas nuomos teise valdomas Šv. Jono Krikštytojo parapijos. Žemės sklypo pagrindinė tikslinė žemės naudojimo paskirtis kita, žemės naudojimo būdas visuomeninės paskirties teritorijos. Suformuotam sklypui nėra parengto ir galiojančio detalaus plano, todėl rengiant projektą taikomas Kretingos rajono savivaldybės teritorijos ir jos dalies - Kretingos miesto bendrasis planas patvirtintas Kretingos rajono savivaldybės tarybos 2008-12-18 sprendimu Nr. T2-322. Teritorija, kurioje rengiamas statinio projektas yra Vydmantų kaimo centrinėje dalyje. Pagal bendrojo plano sprendinius, šioje vietoje numatoma bažnyčios statyba.

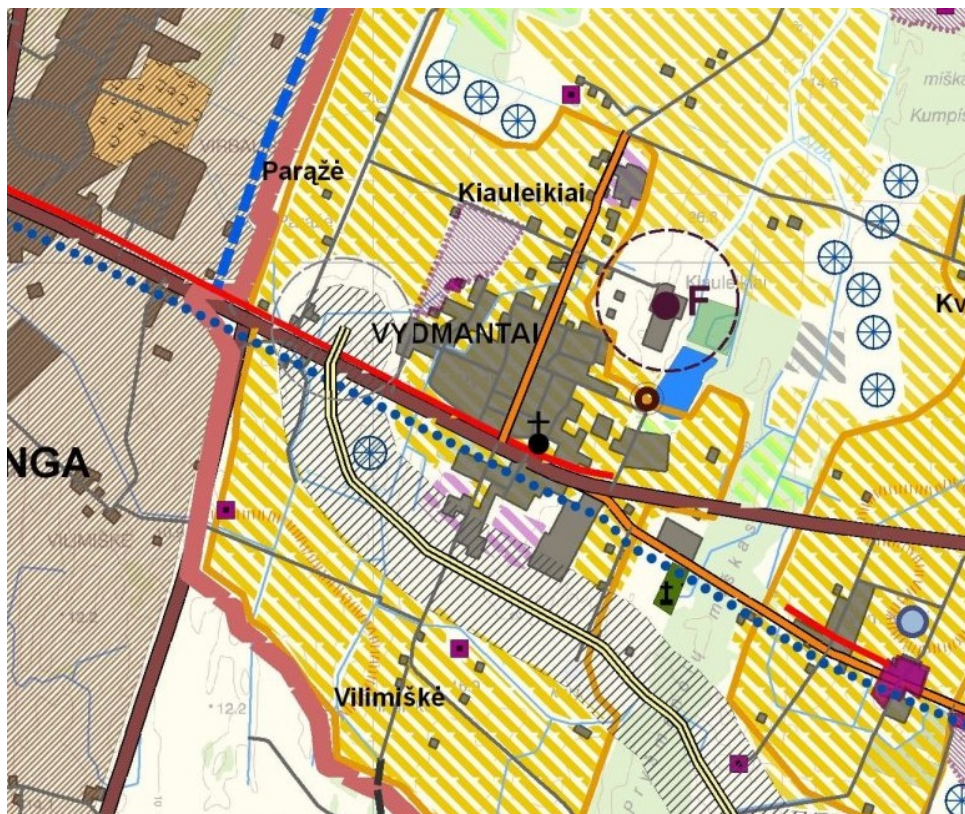



Esamos urbanizuotos teritorijos planuojamos pagal gyvenviečių bendruosius, detaliuosius planus



Planuojama urbanizuoti kitos paskirties žemės prioriteto: gyvenamosios, komercinės, visuomeninės pagal miestų, gyvenviečių teritorinio planavimo dokumentus



Planuojama keisti žemės paskirtį į kitą, ne gyvenviečių ribose, atskirų objektų statybai



Bažnyčia

Ištrauka iš bendrojo plano sprendinių pagrindinio brėžinio ir sutartinio žymėjimo

3. SKLYPO PLANAS

Sklypas nepatenka į saugomų teritorijų ar kultūros paveldo apsaugos zoną.

Teritorijoje vyrauja mažaaukštė gyvenamoji statyba. Vakarine kraštine sklypas ribojasi su tuščiu sklypu, kuriame yra elektros pastotė - transformatorinė. Šiam sklypui yra parengtas detalusis planas. Rytinė sklypo kraštinė ribojasi su Ateities gatve, šiaurinė su Mokyklos gatve, pietinė - Palangos plentu. Nagrinėjamas sklypas šiuo metu tuščias.

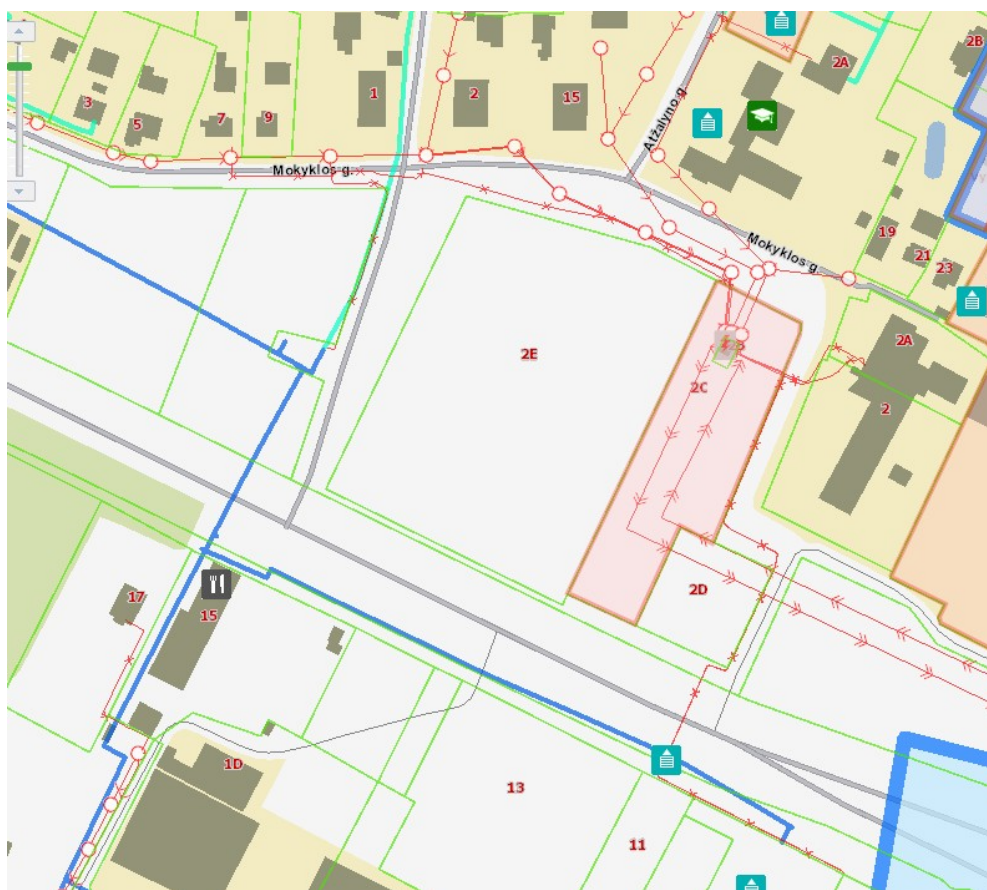

Statinio projekto Užsakovas – Vydmantų Šv. Jono Krikštytojo parapija. Projektas rengiamas remiantis Užsakovo patvirtinta projektavimo užduotimi (technine užduotimi).

Pagrindinė tikslinė žemės naudojimo paskirtis – kitos paskirties žemė. Naudojimo būdas – visuomeninės paskirties teritorijos. Projektuojami negyvenamosios - religinės paskirties pastatai.

Projektuojamas religinės paskirties pastatas – Bažnyčia yra ypatingas statinys, parapijos namai ir klebonija neypatingi statiniai.

Sklype projektuojami trys pastatai - Bažnyčia 1a, parapijos namai 1a + mansard, klebonija 1a.

Statinių statybos rūšis – naujų statinių statyba.

Projekto dalis – architektūrinė

Projekto stadija – projektiniai pasiūlymai.

Bendrieji techniniai rodikliai

Sklypo plotas	16446 m ²
Sklypo užstatymo tankis	5 %;
Sklypo užstatymo intensyvumas	0,05;

Naujai statomas pastatas - **Bažnyčia**

Bendras plotas	275,44 m ²
Pastato aukštis	15,55 m (1a.);
Varpinės aukštis	23,40 m;

Naujai statomas pastatas - **Parapijos namai**

Bendras plotas	375,57 m ²
Pastato aukštis	8,60 m (1+mansarda);

Naujai statomas pastatas - **Klebonija**

Bendras plotas	149,47 m ²
Pastato aukštis	7,40 m (1a.);

Sklypo užstatymo tankis ir sklypo užstatymo intensyvumas skaičiuojamas pagal Teritorijų planavimo įstatymo 2 str. 39, 40 p. nurodytą apibrėžimą - **užstatymo intensyvumas** – visų pastatų antžeminės dalies patalpų, įskaitant cokolinių aukštų ir naudojamų pastogių patalpas, bendrojo ploto sumos santykis su žemės sklypo plotu. **Užstatymo tankis** – pastatų ir turinčių stogą inžinerinių statinių antžemine dalimi užstatomo ploto, nustatomo pagal išorinių sienų ar kitų atitvarų projekciją į žemės paviršių, santykis su žemės sklypo plotu.

Pagal statybos įstatymo 51 straipsnio 2 dalies 2 punktą, maldos namams ir kitokios religinės veiklos pastatams minimalaus energinio naudingumo reikalavimai nenustatomi.

Reiantis STR "Gatvės ir vietinės reikšmės keliai. Bendrieji reikalavimai." 30 lentelę, religinės paskirties pastatams numatoma 1 parkavimo vieta 15 kv.m salės ploto. Bažnyčios lankytojų parkavimui numatomos 33 parkavimo vietos, iš kurių 2 parkavimo vietų žmonėms su negalia.

30 lentelė. STR "Gatvės ir vietinės reikšmės keliai. Bendrieji reikalavimai."

13.	Religinės paskirties pastatai	1 vieta 15 m ² salės ploto
-----	-------------------------------	---------------------------------------

Sklype taip pat numatoma parapijos namų ir klebonijos statyba, kurioms parkavimo vietų skaičius nėra reglamentuojamas, atsižvelgiant į numatomą lankytojų, personalo skaičių, projekto sprendiniais parapijos namas ir klebonijai skirtos parkavimo vietos apima numatytas 33 vietas, tačiau poreikiui esant šį skaičių galima didinti.

4. ARCHITEKTŪRINIS PLANINIS SPRENDIMAS

Bažnyčios pastatas - vieno aukšto. Patalpų kiekis ir pobūdis projektuojamas remiantis statytojo pateikta technine užduotimi.

Parapijos namai - vieno aukšto su mansarda

projektuojamos pagalbinės patalpos skirtos inventoriaus sandėliavimui, dokumentų saugojimui bei įrengiamos techninės patalpos, katilinė.

Klebonija - vieno aukšto pastatas.

Bažnyčios pagalbinėse patalpose įrengiami san. mazgai vyrams, moterims bei žmonėms su negalia. Pagal STR "Visuomeninės paskirties statiniai" reikalavimus, parapijos namų pagalbinėse patalpose įrengiama patalpa kūdikiams žindyti ir pervystyti.

Vadovaujantis Lietuvos higienos norma HN 42:2004 „Gyvenamųjų ir viešo naudojimo pastatų mikroklimatas“ projekte bus įvykdyti rekomenduojami viešosios paskirties įvairių patalpų temperatūrų šildymo sezonu parametrai.

Vadovaujantis higienos norma HN 33:2007 „Akustinis triukšmas. Triukšmo ribiniai dydžiai gyvenamuosiuose ir visuomeninės paskirties pastatuose bei jų aplinkoje“ bus išlaikyti rekomenduojamas garso lygis atitinkamu paros metu t.y darbo valandomis.

5. INŽINERINIAI SPRENDINIAI

Sklype šiuo metu nėra inžinerinių sistemų išskyrus drenažo vamzdinius bei požeminį ryšių kabelį. Taip pat sklypą kerta orinė elektros linija, kaurių numatoma demontuoti ir suprojektuoti požeminę elektros tiekimo liniją. Drenažo sistema bus tvarkoma atskiru projektu. Vandens tiekimas ir nuotekų šalinimas numatomas vietinis, kasamas grežinys ir įrengiama vietinė nuotekų valykla. Šildymas namtomas geoterminis, elektros tikeimas nuo ant sklypo įrengiamos elektros apskaitos spintos.

6. KONSTRUKTYVAS

Atlikus geologinius tyrimus pastatų konstruktyviniai sprendimai bus tikslinami.

Bažnyčios pamatai – gręžtinių polių (bus tikslinama atlikus geologinius tyrimus)

Sienos – karkasinės

Fasadų apdailai numatoma skalūno čerpės

Stogas – Klijuotų medinių sijų konstrukcija.

Detalūs konstrukcijų sprendimai bus pateikiami atlikus detalesnius tyrimus

UAB „ARCHIHALĖ / 2019 m.

Projektiniai pasiūlymai	Statytojas: Vydmantų Šv. Jono Krikštytojo parapija	Lapas -5	Lapų - 6
-------------------------	--	----------	----------

Langai ir durys – berėmio stiklo konstrukcijos arba aliuminio rėmo fasadinės konstrukcijos.

Klebonijos pamatai – gręžtinių polių (bus tikslinama atlikus geologinius tyrimus)

Sienos – karkasinės

Fasadų apdailai numatoma skalūno čerpės

Stogas – Klijuotų medinių sijų konstrukcija.

Detalūs konstrukcijų sprendimai bus pateikiami atlikus detalesinius tyrimus

Parapijos namų pamatai – gręžtinių polių (bus tikslinama atlikus geologinius tyrimus)

Sienos – karkasinės

Fasadų apdailai numatoma skalūno čerpės

Stogas – Klijuotų medinių sijų konstrukcija.

Detalūs konstrukcijų sprendimai bus pateikiami atlikus detalesinius tyrimus

PV. V.Cromley



Projektiniai pasiūlymai	Statytojas: Vydmantų Šv. Jono Krikštytojo parapija	Lapas -6	Lapų - 6
-------------------------	---	----------	----------

Topografuojamos teritorijos
išsidėstymo schema

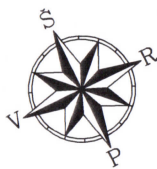
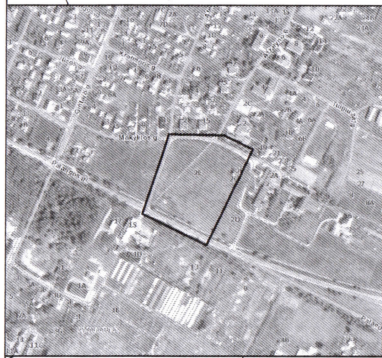

24/59 - 0004
24/59 - 0005

PRITARTA

Vytautas Narvilas

UAB „Geovitara“
Tinkamųjų administravimų komanda
inžinierius

**UAB „Kretingos vandenys“
Patikrinta pagal
turimą informaciją**

Projektų vadovė
Veronika Aislauskaitė

2017 10 02

SUDERINTA

AB „Energijos skirstymo operatorius“
Dokumentacijos V komandos
inžinierius

Antanas Liekis

**SUDERINTA
MELIORACIJOS STATINIAI**

Kretingos rajono savivaldybės administracijos
Žemės ūkio skyriaus

Vyriausiasis specialistas

Liutauras Moekus

2017-10-02

TOPOGRAFINIS PLANAS M1:500

SUDERINTA

Kretingos rajono savivaldybės administracijos
Architektūros ir teritorijų planavimo skyriaus
vyriausiasis specialistas
Tomas Brazdžius

2017-10-07

LAPŲ IŠDĖSTYMAS:

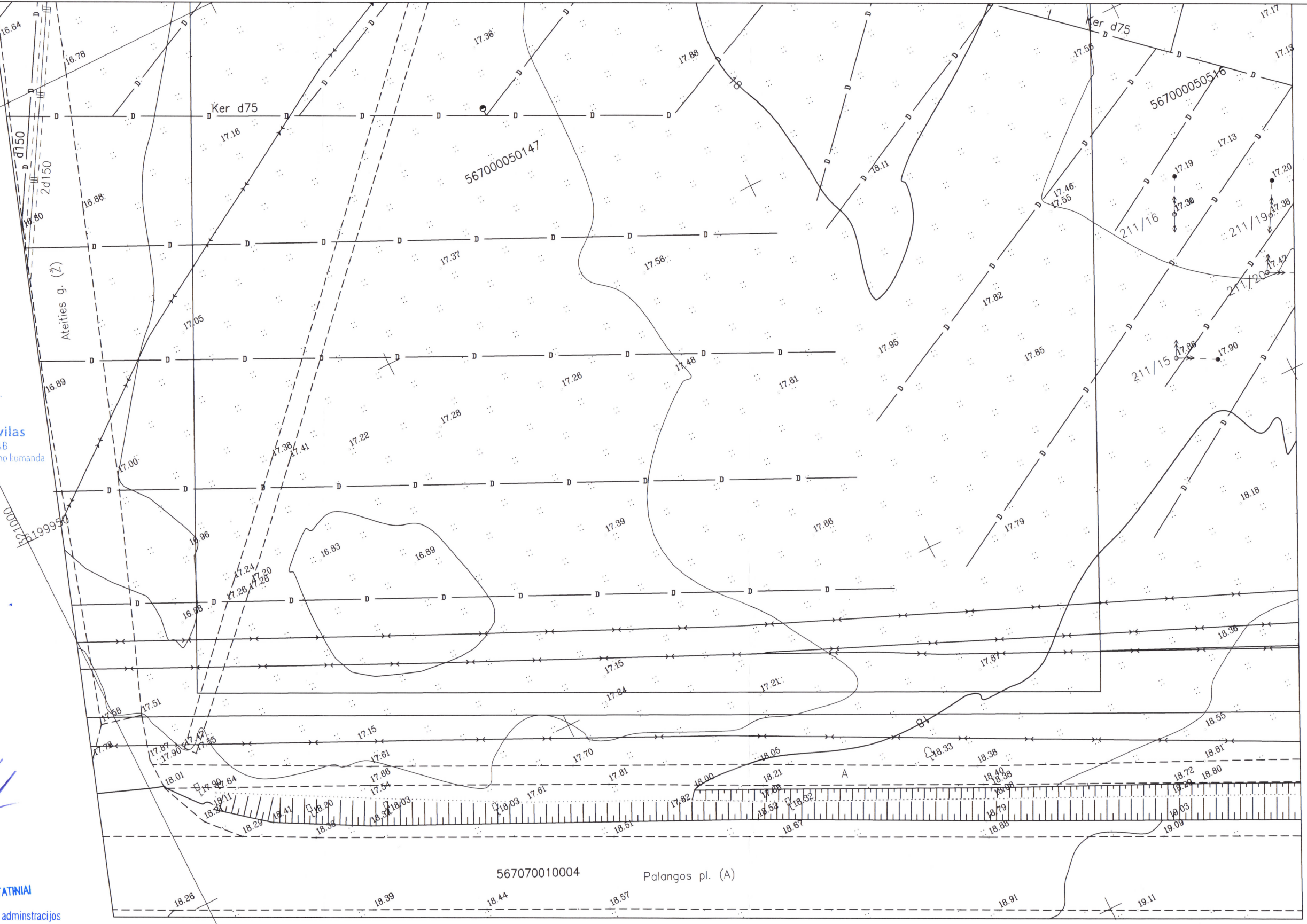

OBJEKTAS	Leidimo Nr. 1	ADRESAS: Kretingos r. sav., Vydmantų sen., Vydmantų k., Mokyklos g. 2E	
KOORDINAČIŲ SISTEMA: LKS - 94		AUKŠČIŲ SISTEMA: LIETUVOS	
UAB "Geovitara" Nr. 164206430 Kretinga, J.K.Chodkevičiaus g 10-225		UŽSAKOVAS: Kvalifikacijos pažymėjimo Nr. 1GKV-394	
VARDAS IR PAVARDĖ		PARAŠAS	DATA
Jūratė Šimkuvienė		<i>[Signature]</i>	2017 10 30

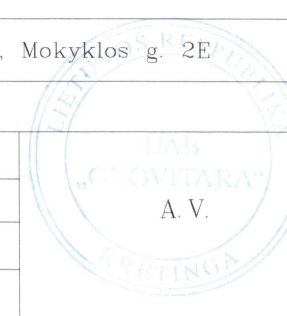

Topografuojamos teritorijos
išsidėstymo schema

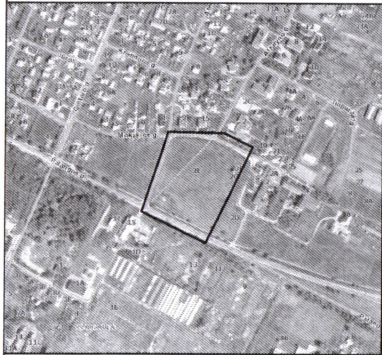

TOPOGRAFINIS PLANAS M1:500



LAPŲ IŠDĖSTYMAS:



OBJEKTAUS	Leidimo Nr. 2	ADRESAS: Kretingos r. sav., Vydmantų sen., Vydmantų k., Mokyklos g. 2E	
KOORDINAČIŲ SISTEMA: LKS - 94		AUKŠČIŲ SISTEMA: LIETUVOS	UŽSAKOVAS:
UAB "Geovitara" Nr. 164206430 Kretinga, J.Khodkevičiaus g. 10-225	Kvalifikacijos pažymėjimo Nr. 1GKV-394		
VARDAS IR PAVARDĖ	PARAŠAS	DATA	
Jūratė Šimkuviene		2017 10 30	
			A. V.

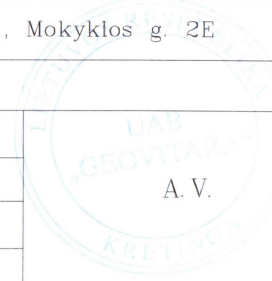

1:2000
1:1050

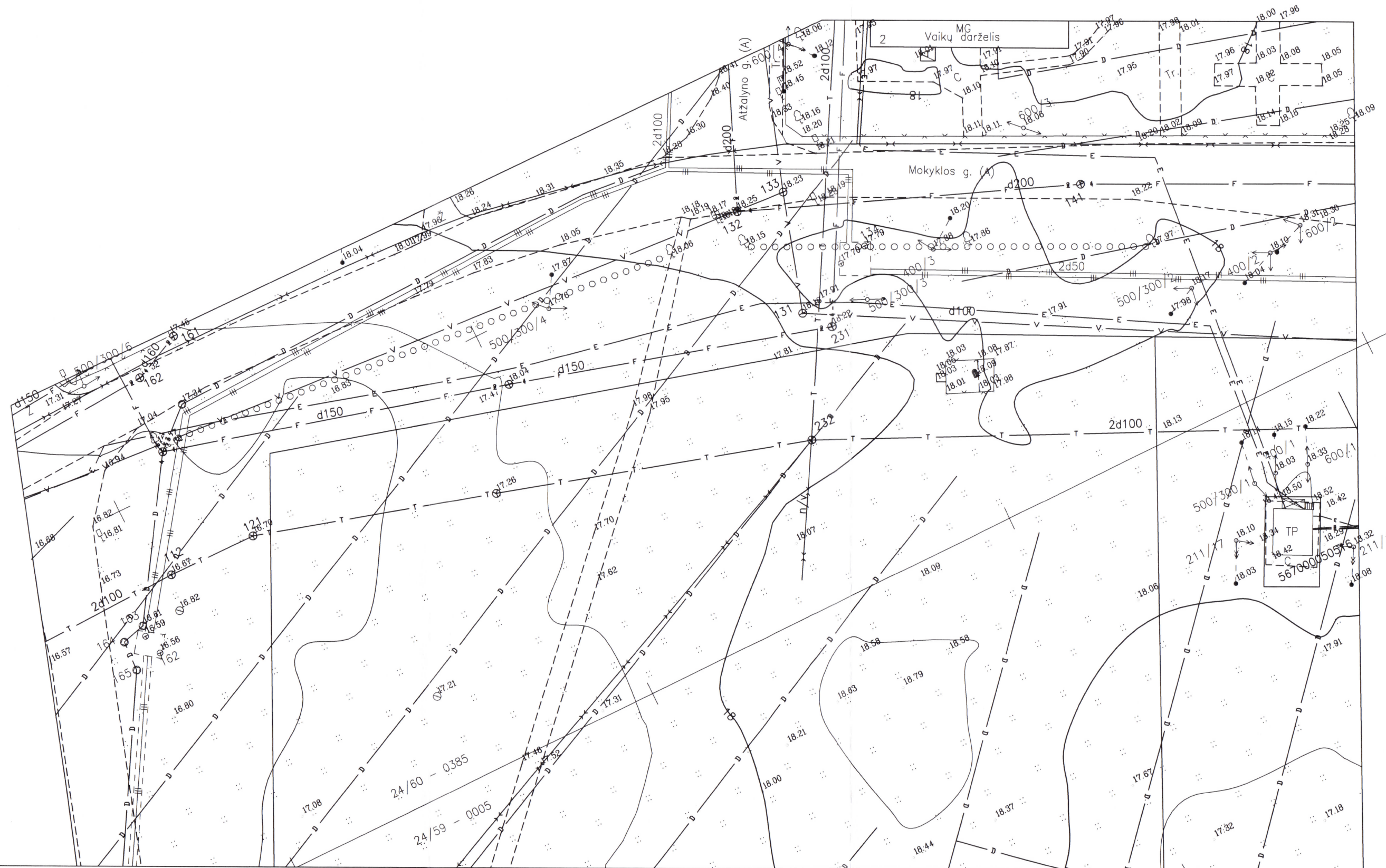

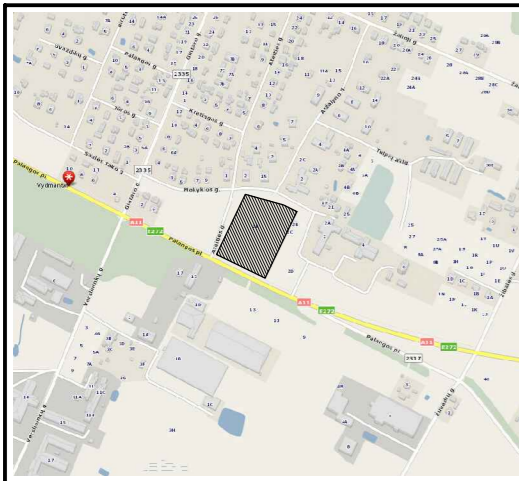

Situacijos vieta

SUTARTINIAI ŽYMĖJIMAI:

- PROJEKTUOJAMO PASTATO KONTŪRAS
- - - SKLYPO RIBA
- BAŽNYČIOS TERITORIJAI TENKANTI SKLYPO DALIS
- KELIO APSAUGOS ZONA
- NUMATOMAS PRAVAŽIAVIMAS

EKSPLIKACIJA:

1. Bažnyčia
2. Parapijos namai
3. Klebonija
4. Automobilių stovėjimo aikštelė 25x5 (neig.)
5. Stoginė
6. Pravažiavimas

TECHNINIAI RODIKLIAI:

	KONSTRUKCIJA	APDAILA	APDAILOS PLOTAS m ²		
			NR.1	NR.2	NR.3
PAMATAI	Tikslinama	Tikslinama	-10*	-13*	-10*
SIENOS	Medžio karkasas Termoizoliacija	Nat. skal. čerpės	982	556	326
		eZinc Rainbow pl.	137	124	89
		Bokšto apdaila	440	-	-
STOGAS	Slaitinis Medžio karkasas/ termoizoliacija	Ažūras	-	31.50	72
		Nat. skal. čerpės	Kiekis įtrauktas į sienos apdailos kiekį		

Pastaba: Plotai nurodomi be atsargos.
*- Kiekis tiklinamas po reljefo suformavimo.

TECHNOEKONOMINIAI RODIKLIAI:

SKLYPO PLOTAS (m ²)	164.46		
SKLYPO UŽSTATYMO PLOTAS (m ²)	957.90		
SKLYPO UŽSTATYMO TANKIS	6%		
SKLYPO UŽSTATYMO INTENSY.	0.05		
PROJEKTUOJAMI PASTATAI	NR.1	NR.2	NR.3
PLOTAS BRUTTO (m ²)	343.00	303.85	180.25
STATYBINIS TŪRIS (m ³)	3988	2066	1009
BENDRASIS PLOTAS (m ²)	275.44	375.57	149.47
NAUDINGASIS PLOTAS (m ²)	275.44	375.57	149.47
PASTATO AUKŠTIS (m)	15.55 baž.	8.60	7.40
	23.40 varp.		
AUKŠTŲ SKAIČIUS	1	1+Mansar.	1

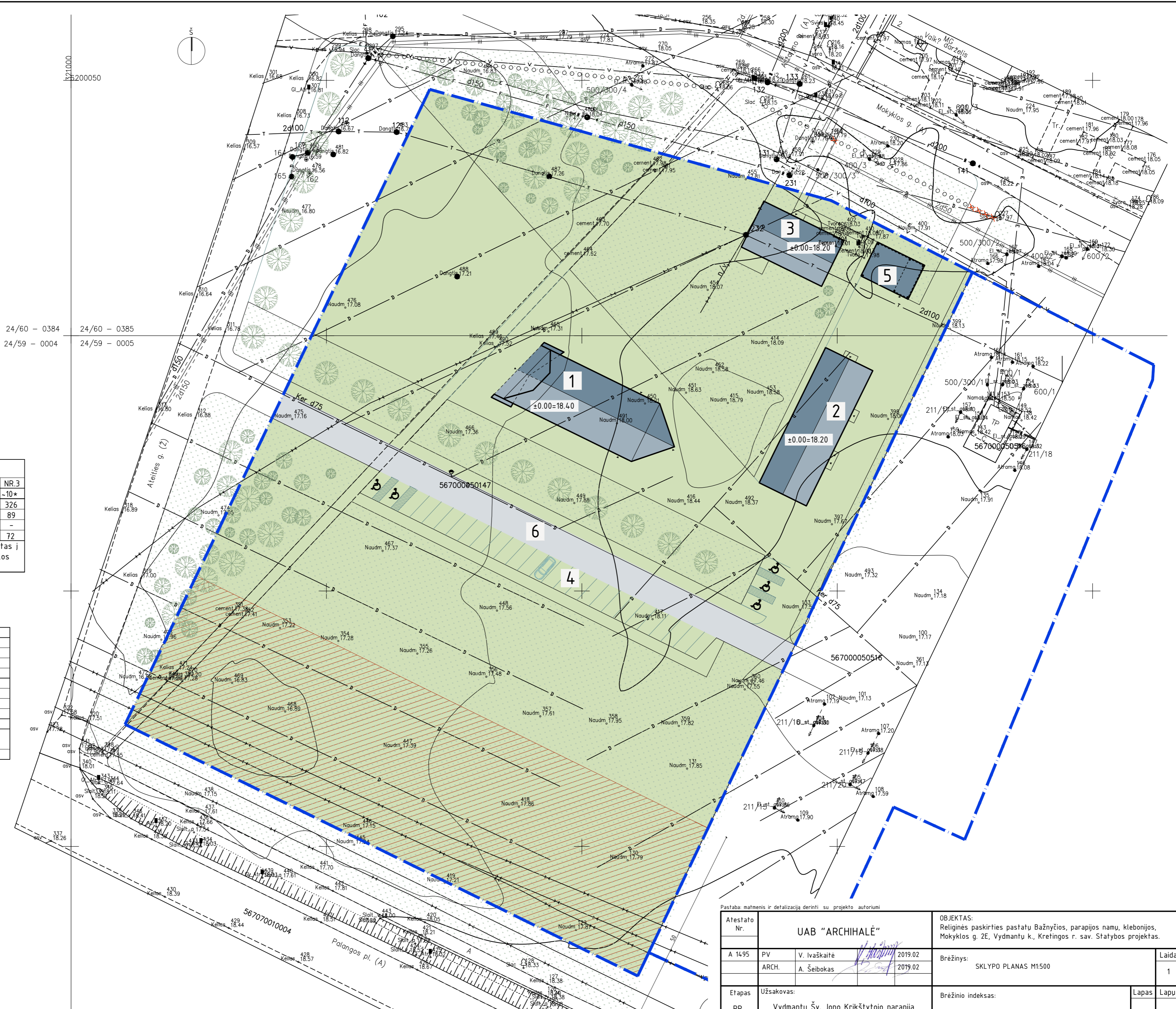

Pastaba: matmenis ir detalizacija derinti su projekto autoriumi

Atestato Nr.		UAB "ARCHIHALĖ"		OBJEKTAUS: Religinės paskirties pastatų Bažnyčios, parapijos namų, klebonijos, Mokyklos g. 2E, Vydmantų k., Kretingos r. sav. Statybos projektas.	
A 1495	PV	V. Ivaškaitė	2019.02	Brėžinys:	SKLYPO PLANAS M1:500
	ARCH.	A. Šeibokas	2019.02		
Etapas	Užsakovas:	Vydmantų Šv. Jono Krikštytojo parapija		Brėžinio indeksas:	Lapas Lapų
pp					1

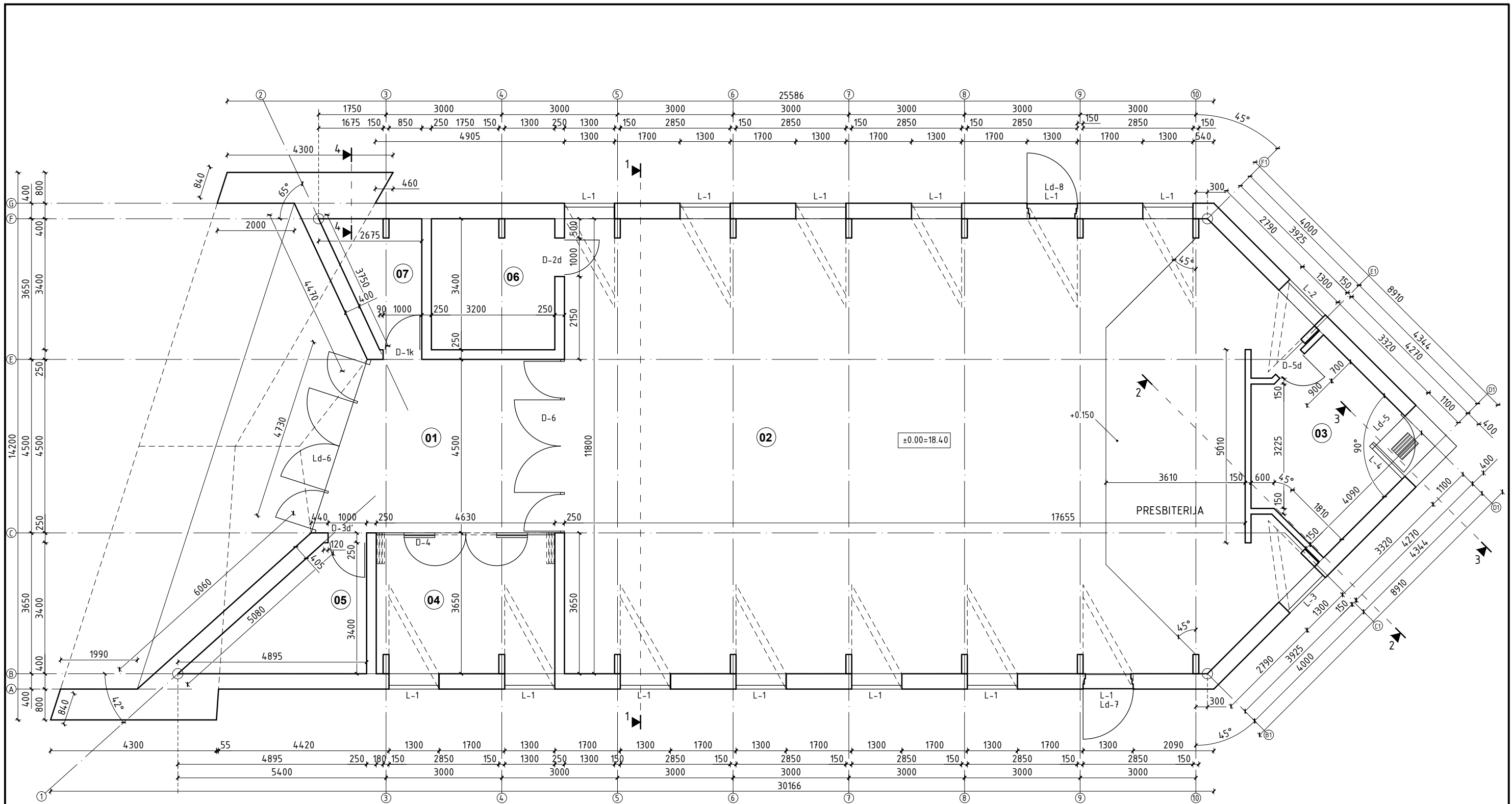

PATALPŲ EKSPLIKACIJA

Nr.	Patalpos pavadinimas	Plotas kv.m.
01	Holas	25.42
02	Bažnyčios salė	213.17
03	Zakristija	14.63
04	Patalpa	16.51
05	Techninė patalpa	10.13
06	Klauskla	10.80
07	WC	6.45
VISO		275.44

Pastaba: matmenis ir detalizaciją derinti su projekto autoriumi

Atestato Nr.	UAB "ARCHIHALĖ"			OBJEKTAS:	Religinės paskirties pastatų Bažnyčios, parapijos namų, klebonijos, Mokyklos g. 2E, Vydmantų k., Kretingos r. sav. Statybos projektas.
A 1495	PV	V. Ivaškaitė	2019.02	Brėžinys:	Bažnyčia
	ARCH.	A. Šeibokas	2019.02	PIRMO AUKŠTO PLANAS M1:100	
Laida					1
Etapas	Užsakovas:			Brėžinio indeksas:	Lapas
pp	Vydmantų Šv. Jono Krikštytojo parapija				Lapų

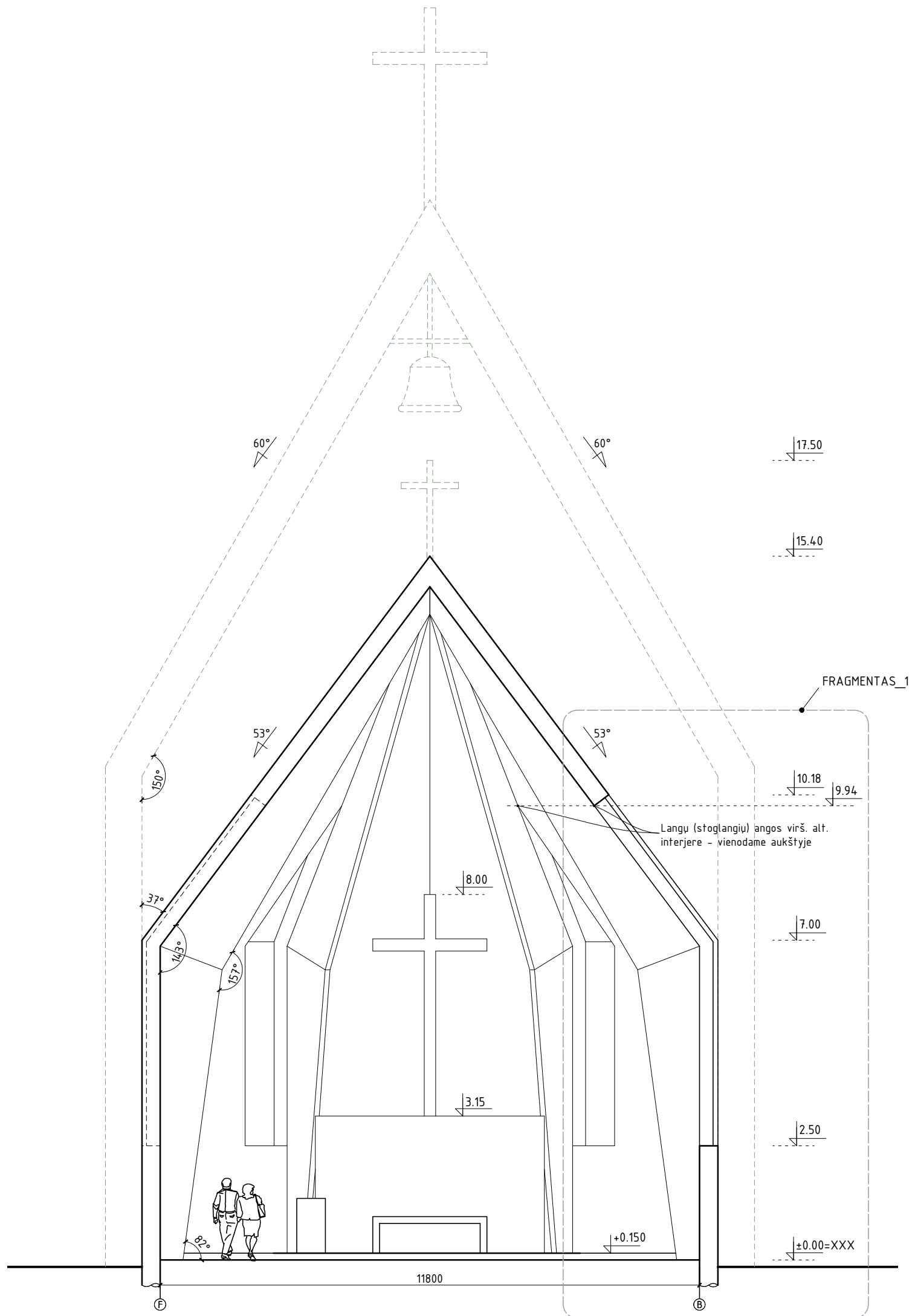

Pastaba: matmenis ir detalizaciją derinti su projekto autoriais

Atestato Nr.	UAB "ARCHIHALĖ"			OBJEKTAS:	Religinės paskirties pastatų Bažnyčios, parapijos namų, klebonijos, Mokyklos g. 2E, Vydmantų k., Kretingos r. sav. Statybos projektas.	
A 1495	PV	V. Ivaškaitė	2019.02	Brėžinys:	Bažnyčia	Laida
	ARCH.	A. Šeibokas	2019.02	PJŪVIS 1-1 M1:100		1
Etapas	Užsakovas:			Brėžinio indeksas:	Lapas	Lapų
PP	Vydmantų Šv. Jono Krikštytojo parapija					

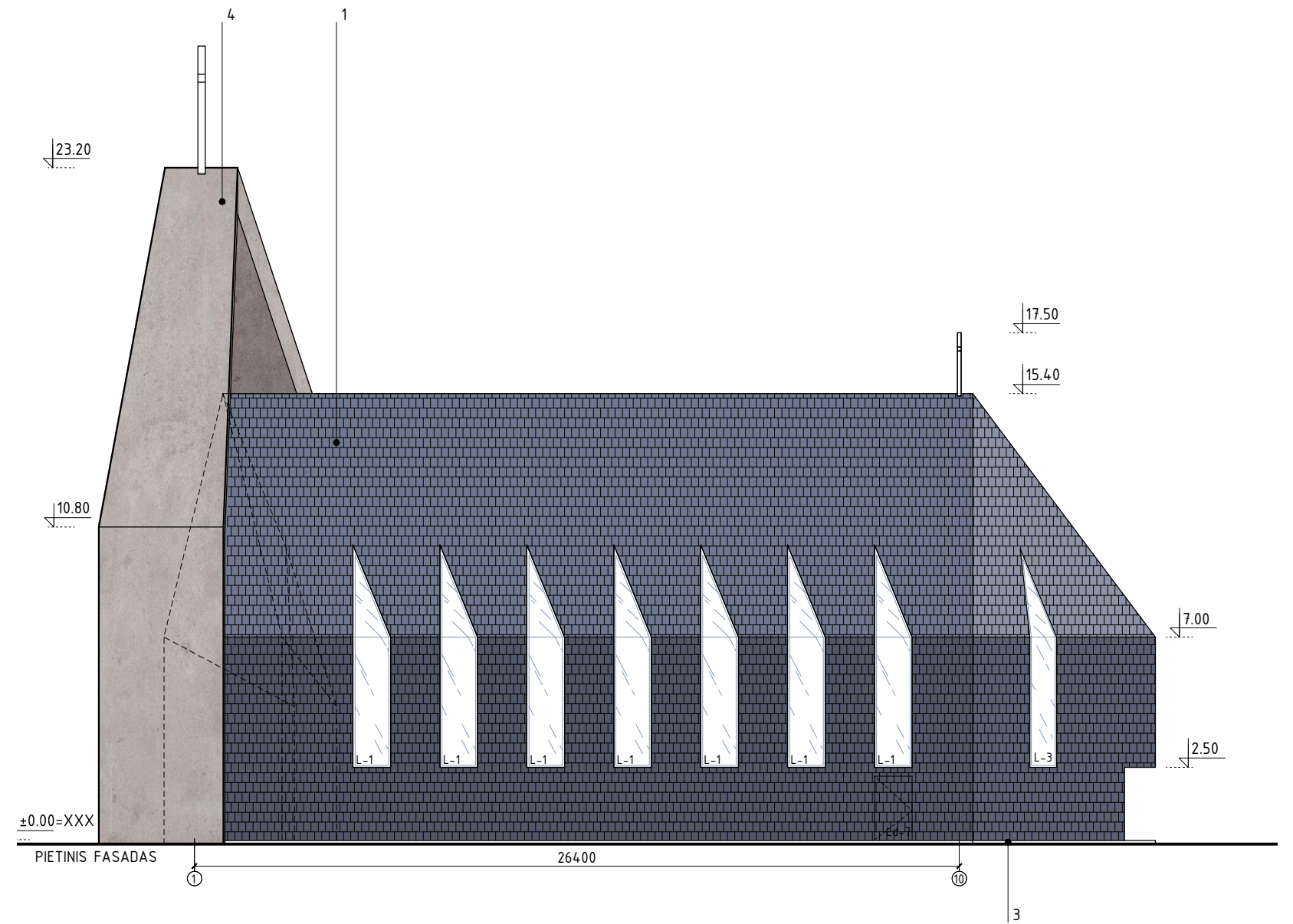
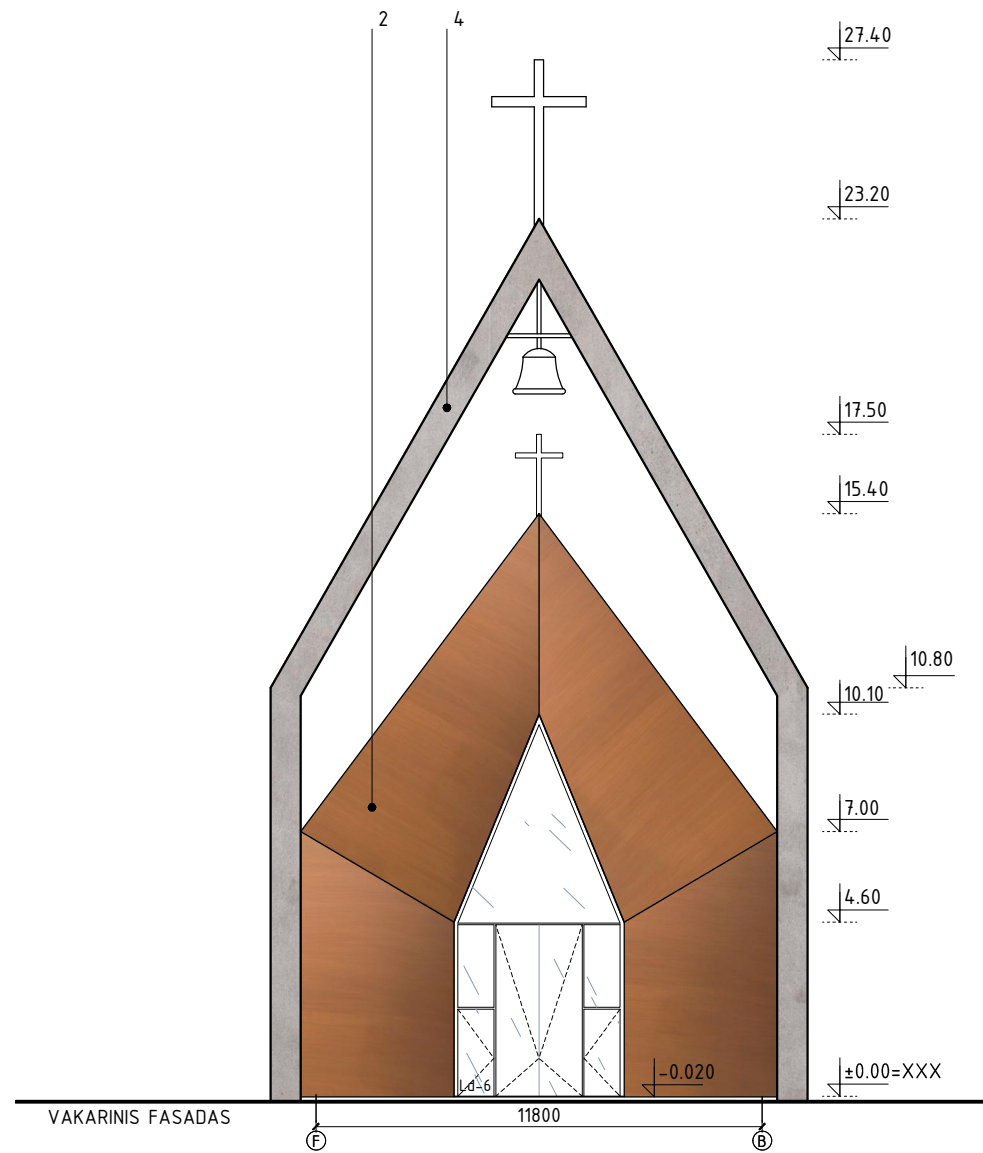

FASADO APDAILOS MEDŽIAGŲ KIEKIAI

Nr.	APDAILOS PAVADINIMAS	KIEKIS m ²
1	Natūr. akm. skalūno čerpės	982
2	elZinc Rainbow oro/gold plokštė	137
3	Cokolio apdaila	-10*
4	Varpinės apdaila	439.80

Kiekiai nurodyti švoroje.
* - kiekis fikstinas po reljefo suformavimo

Pastaba: matmenis ir detalizaciją derinti su projekto autoriumi

Atestato Nr.	UAB "ARCHIHALĖ"			OBJEKTAS:	Religinės paskirties pastatų Bažnyčios, parapijos namų, klebonijos, Mokyklos g. 2E, Vydmantų k., Kretingos r. sav. Statybos projektas.	
A 1495	PV	V. Ivaškaitė	2019.02	Brėžinys:	Bažnyčia	Laida
	ARCH.	A. Šeibokas	2019.02	PIETINIS IR VAKARINIS FASADAI M1:200		1
Etapas	Užsakovas:			Brėžinio indeksas:	Lapas	Lapų
pp	Vydmantų Šv. Jono Krikštytojo parapija					

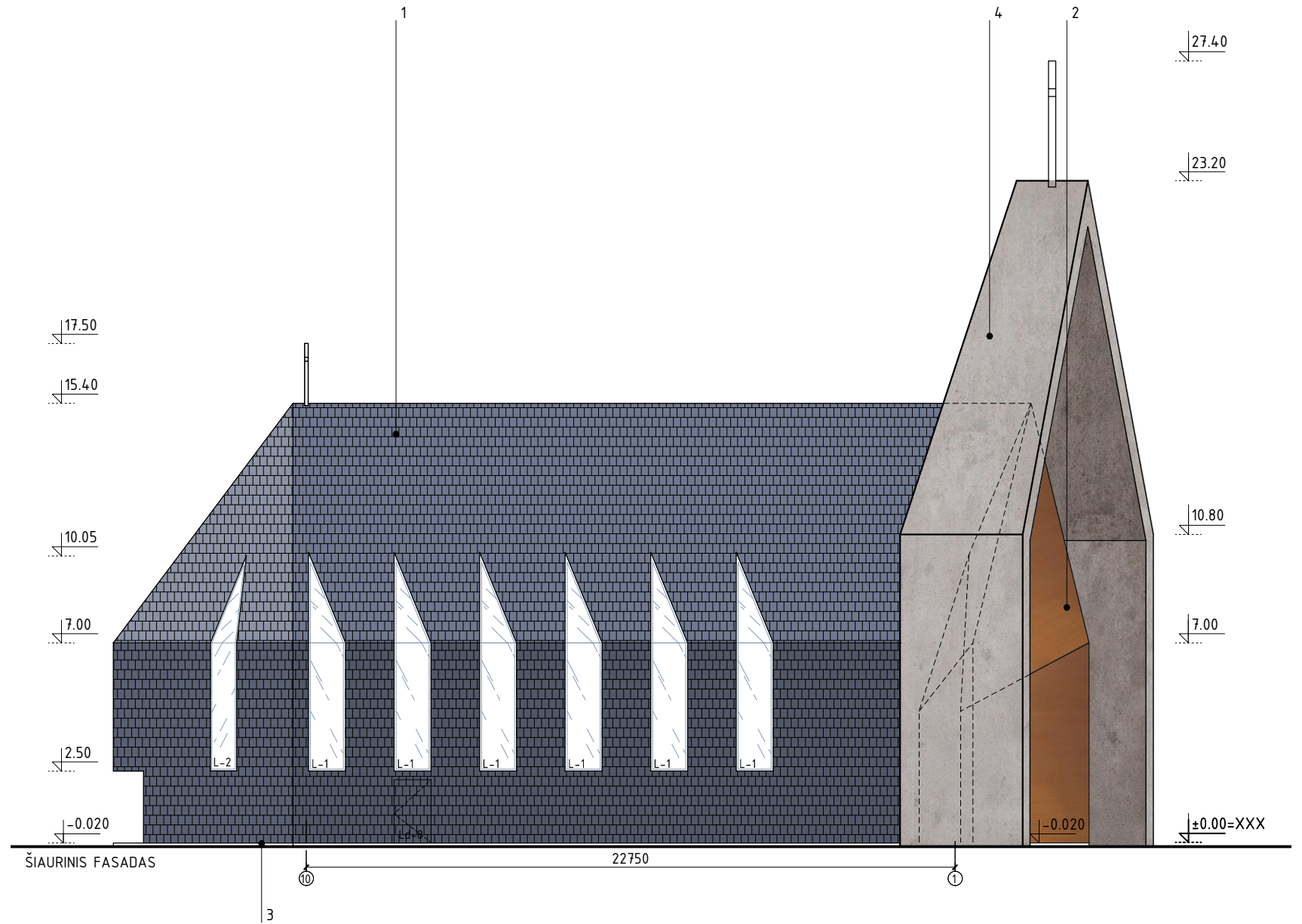
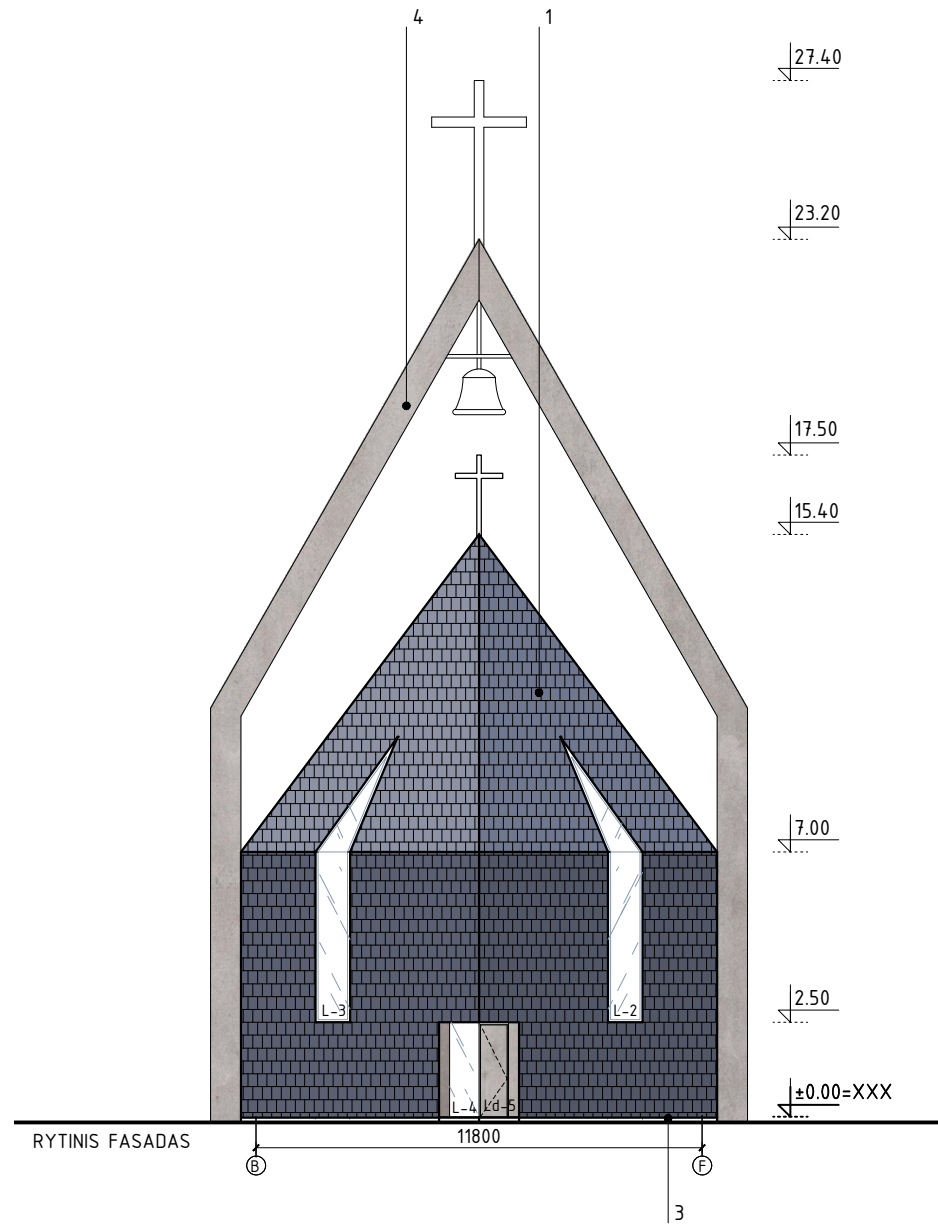

FASADO APDAILOS MEDŽIAGŲ KIEKIAI

Nr.	APDAILOS PAVADINIMAS	KIEKIS m ²
1	Natūr. akm. skalūno čerpės	982
2	elZinc Rainbow oro/gold plokštė	137
3	Cokolio apdaila	-10*
4	Varpinės apdaila	439.80

Kiekiai nurodyti švareje.
* - kiekis fiksinamas po reljefo suformavimo

Pastaba: matmenis ir detalizaciją derinti su projekto autoriumi

Atestato Nr.	UAB "ARCHIHALĖ"			OBJEKTAS: Religinės paskirties pastatų Bažnyčios, parapijos namų, klebonijos, Mokyklos g. 2E, Vydmantų k., Kretingos r. sav. Statybos projektas.	
A 1495	PV	V. Ivaškaitė	2019.02	Brėžinys: RYTINIS IR ŠIAURINIS FASADAI M1:200	Bažnyčia
	ARCH.	A. Šeibokas	2019.02		Laida 1
Etapas pp	Užsakovas: Vydmantų Šv. Jono Krikštytojo parapija			Brėžinio indeksas: Lapas Lapų	

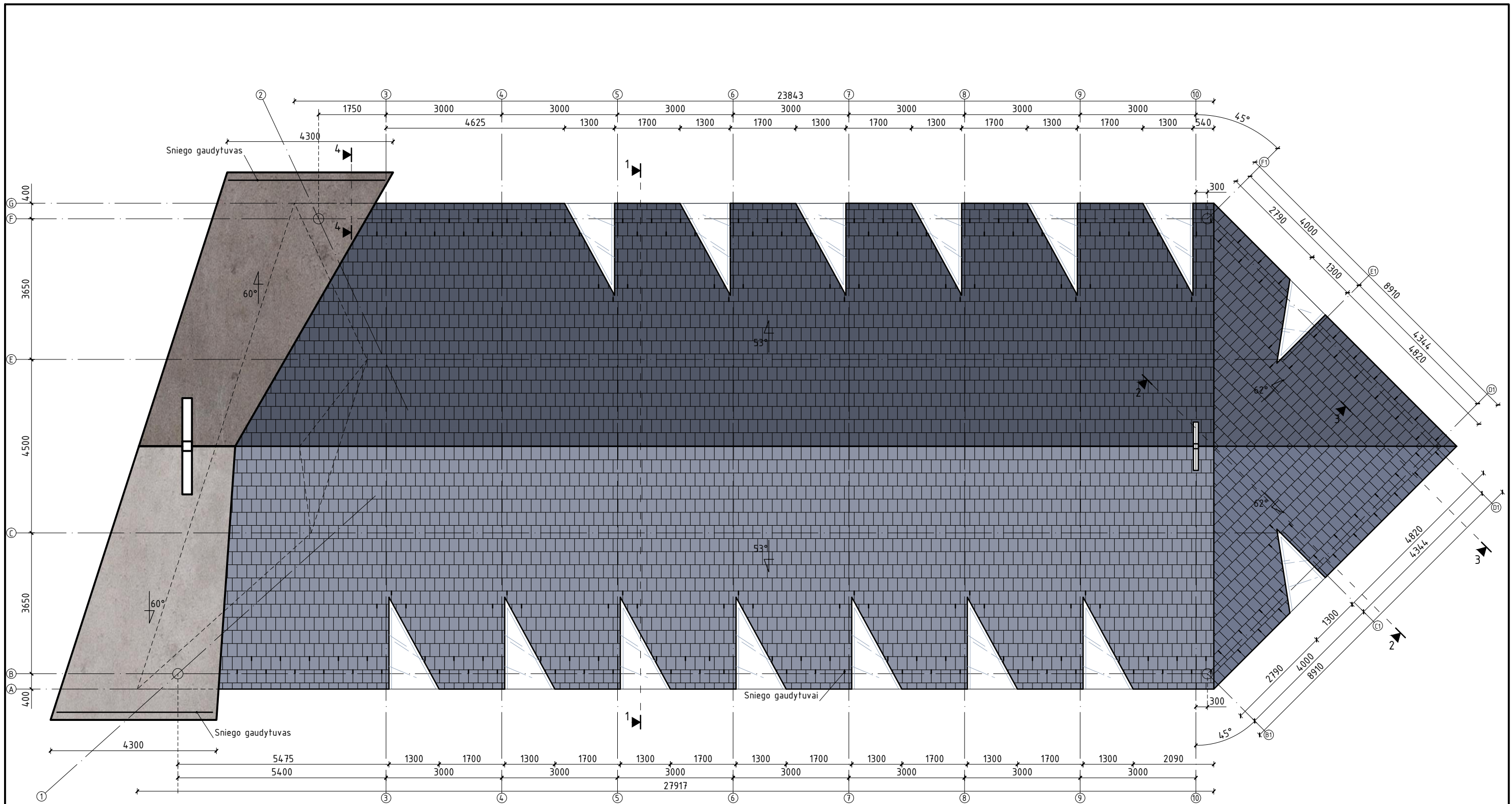

Pastaba: matmenis ir detalizaciją derinti su projekto autoriumi

Atestato Nr.	UAB "ARCHIHALĖ"			OBJEKTAS: Religinės paskirties pastatų Bažnyčios, parapijos namų, klebonijos, Mokyklos g. 2E, Vydmantų k., Kretingos r. sav. Statybos projektas.	
A 1495	PV	V. Ivaškaitė	2019.02	Brėžinys:	Bažnyčia
	ARCH.	A. Šeibokas	2019.02	STOGO PLANAS M1:100	Laida
					1
Etapas	Užsakovas:			Brėžinio indeksas:	
pp	Vydmantų Šv. Jono Krikštytojo parapija			Lapas	Lapų

PIRMO AUKŠTO PATALPŲ EKSPLIKACIJA

Nr.	Patalpos pavadinimas	Plotas kv.m.
01	Tambūras	6.68
02	Holas	9.62
03	Virtuvė/valgomasis	16.22
04	Pagalbinė patalpa	2.52
05	Svetainė	32.48
06	Darbo kambarys	16.62
07	Koridorius	4.59
08	Svečio kambarys	13.49
09	Miegamasis	21.65
10	Vonios kambarys	9.26
11	Pirtis	4.20
12	Vonios kambarys	5.60
13	Katilinė	6.54
VISO		149.47

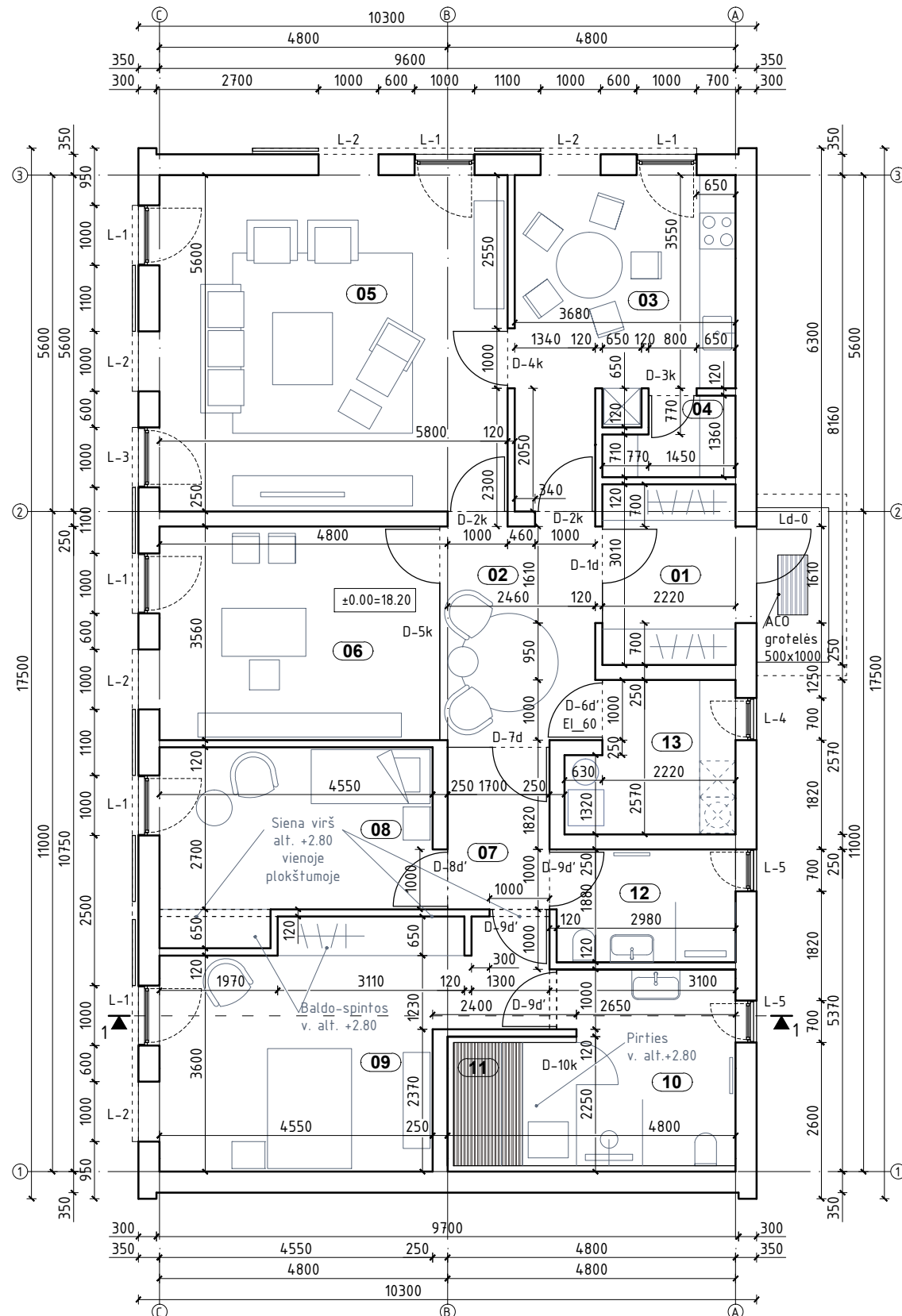

Pastaba: matmenis ir detalizaciją derinti su projekto autoriumi

Atestato Nr.	UAB "ARCHIHALĖ"			OBJEKTAS: Religinės paskirties pastatų Bažnyčios, parapijos namų, klebonijos, Mokyklos g. 2E, Vydmantų k., Kretingos r. sav. Statybos projektas.	
A 1495	PV	V. Ivaškaitė	2019.02	Brėžinys:	Klebonija
	ARCH.	A. Šeibokas	2019.02	Laida	
				1	
Etapas	Užsakovas:			Brėžinio indeksas:	
pp	Vydmantų Šv. Jono Krikštytojo parapija			Lapas	Lapų

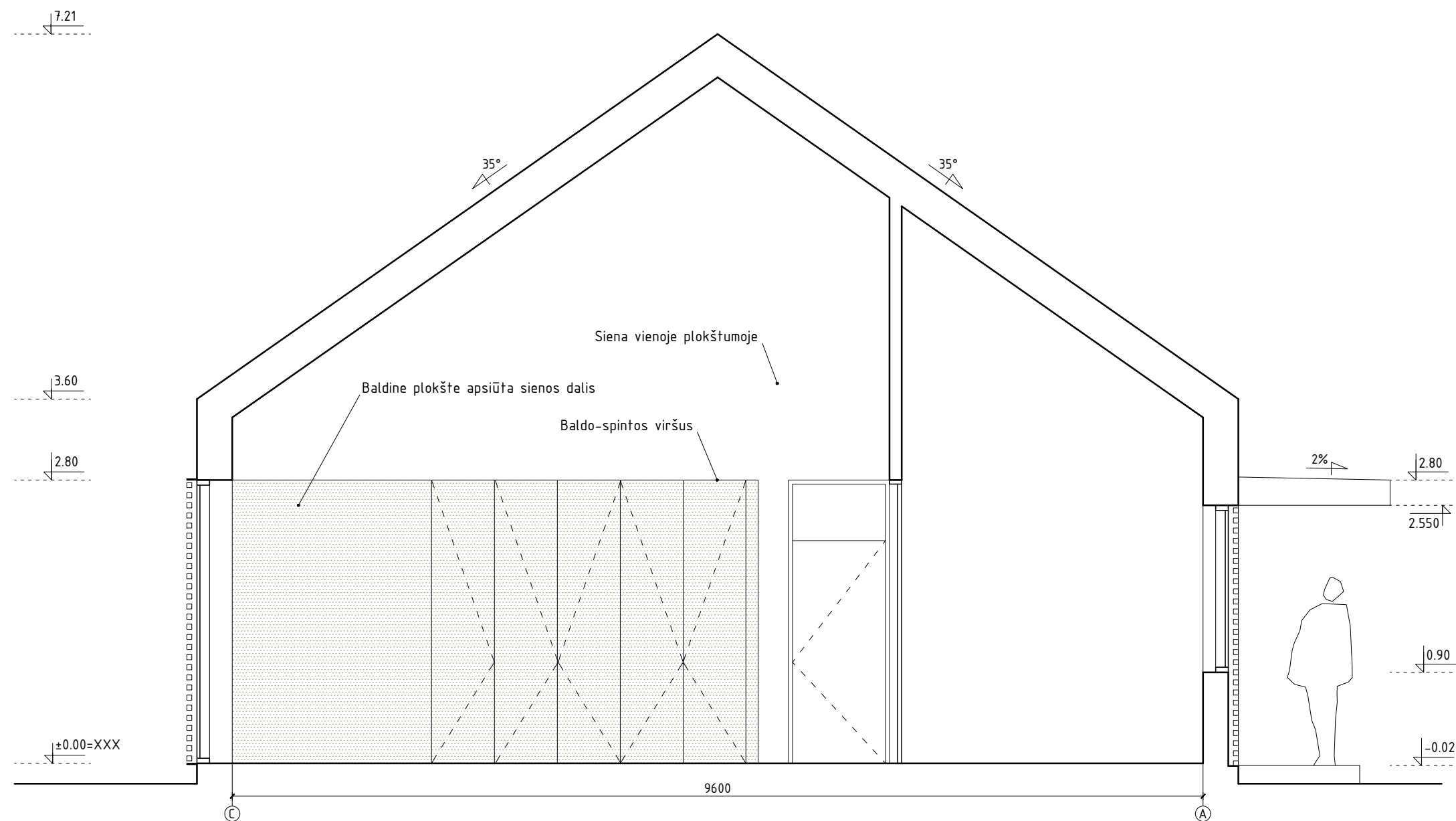

Pastaba: matmenis ir detalizaciją derinti su projekto autoriumi

Atestato Nr.	UAB "ARCHIHALĖ"			OBJEKTAS: Religinės paskirties pastatų Bažnyčios, parapijos namų, klebonijos, Mokyklos g. 2E, Vydmantų k., Kretingos r. sav. Statybos projektas.		
A 1495	PV	V. Ivaškaitė	2019.02	Brėžinys: Klebonija		Laida
	ARCH.	A. Šeibokas	2019.02	PJŪVIS 1-1 M1:50		1
Etapas	Užsakovas:			Brėžinio indeksas:		Lapas
pp	Vydmantų Šv. Jono Krikštytojo parapija					Lapų

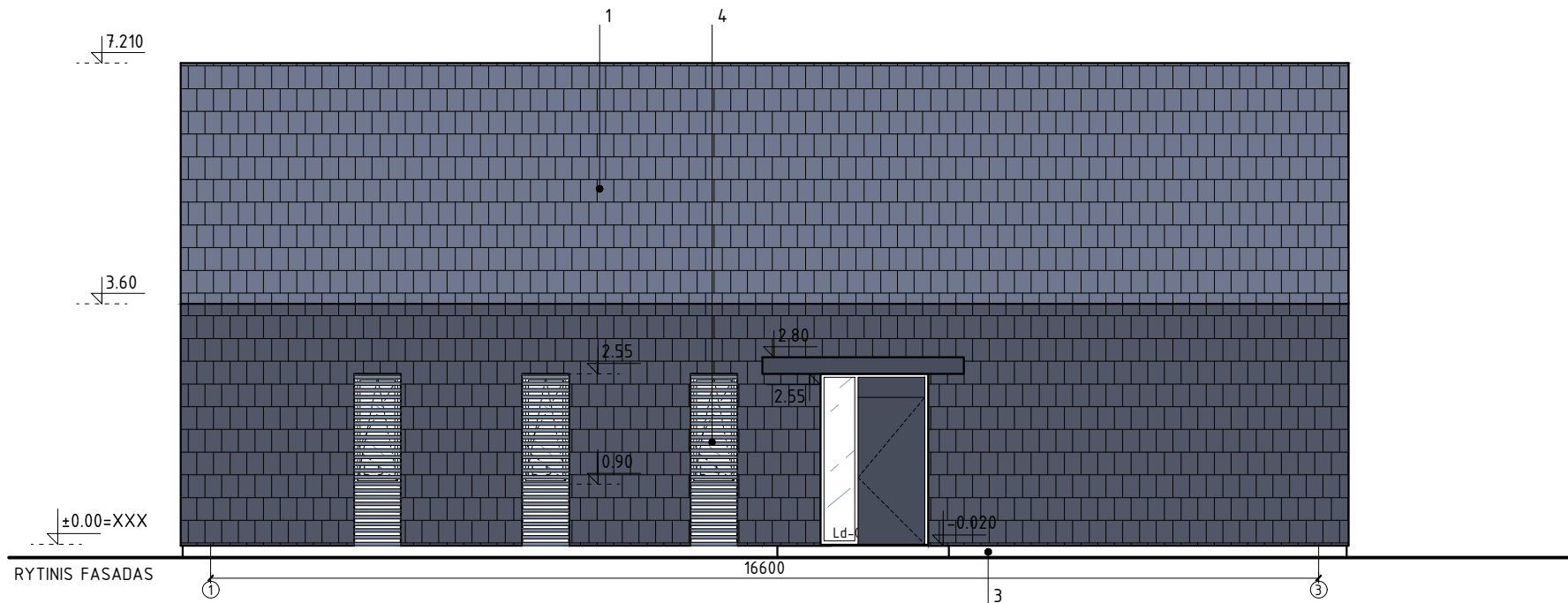
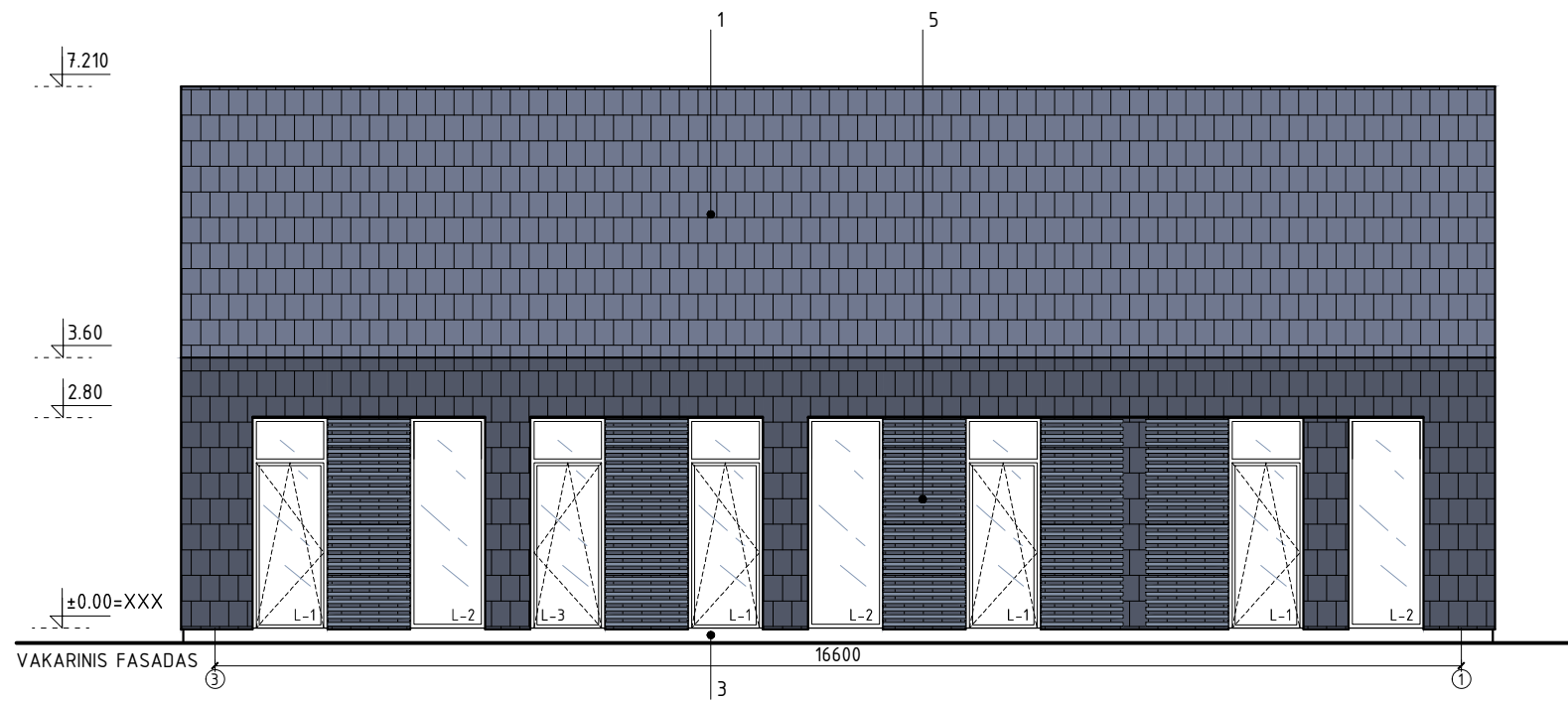

FASADO APDAILOS MEDŽIAGŲ KIEKIAI

Nr.	APDAILOS PAVADINIMAS	KIEKIS m ²
1	Natūr. akm. skalūno čerpės	326.00
2	elZinc Rainbow oro/gold plokštė	89.00
3	Cokolio apdaila	~10*
4	Stacionarus ažūras	5.50
5	Stumdomas ažūras	21.50
6	Stoginės ažūras	45.00

Kiekiai nurodyti švoroje.
* - kiekis tikslinamas po reljefo suformavimo

Pastaba: matmenis ir detalizaciją derinti su projekto autoriumi

Atestato Nr.	UAB "ARCHIHALĖ"				OBJEKTAS:	Religinės paskirties pastatų Bažnyčios, parapijos namų, klebonijos, Mokyklos g. 2E, Vydmantų k., Kretingos r. sav. Statybos projektas.		
A 1495	PV	V. Ivaškaitė		2019.02	Brėžinys:	Klebonija	Laida	1
	ARCH.	A. Šeibokas		2019.02				
Etapas	Užsakovas:				Brėžinio indeksas:	Lapas	Lapų	
pp	Vydmantų Šv. Jono Krikštytojo parapija							

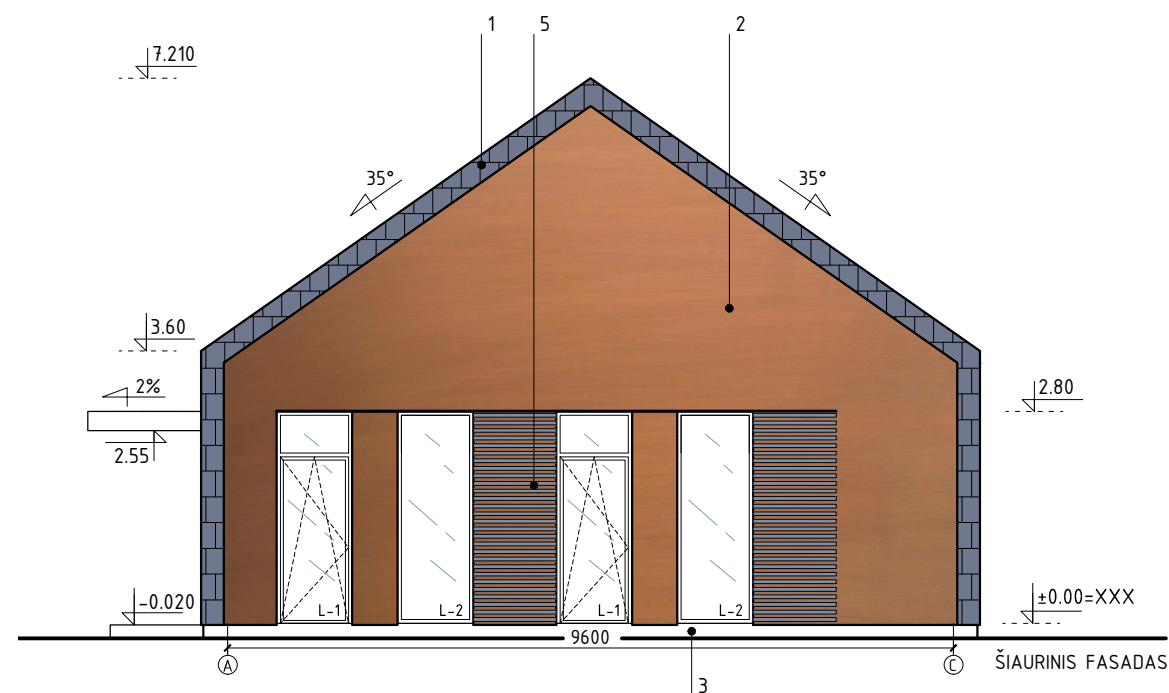
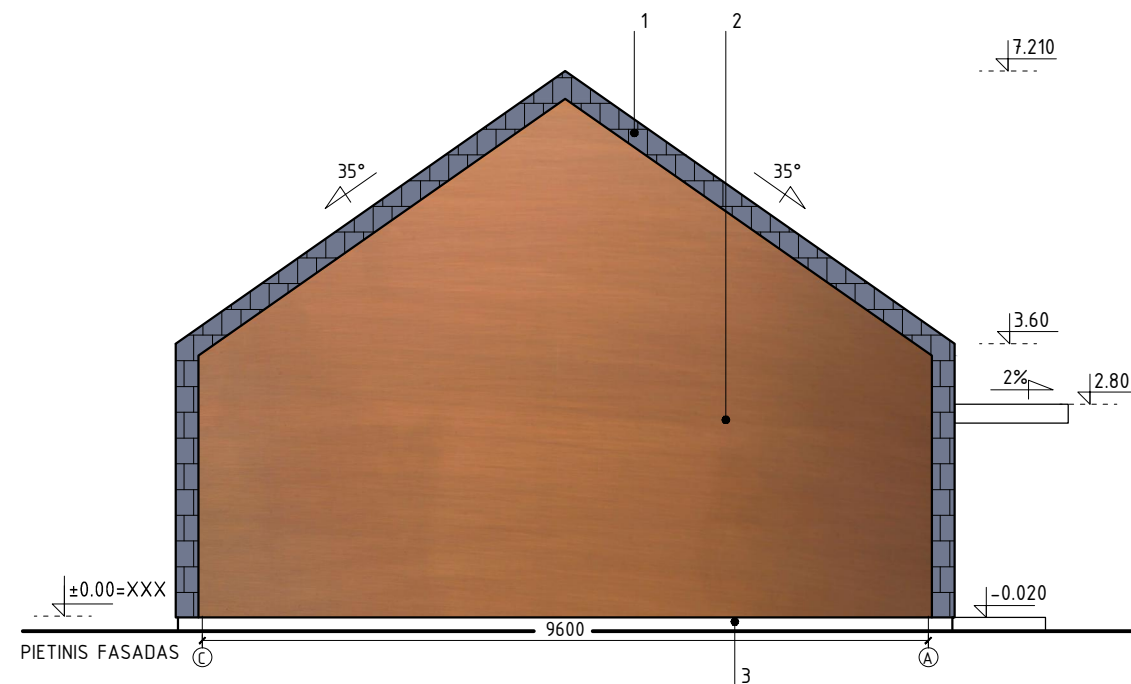

FASADO APDAILOS MEDŽIAGŲ KIEKIAI

Nr.	APDAILOS PAVADINIMAS	KIEKIS m ²
1	Natūr. akm. skalūno čerpės	326.00
2	elZinc Rainbow oro/gold plokštė	89.00
3	Cokolio apdaila	~10*
4	Stacionarus ažūras	5.50
5	Stumdomas ažūras	21.50
6	Stoginės ažūras	45.00

Kiekiai nurodyti švoroje.
* - kiekis fikslinamas po reljefo suformavimo

Pastaba: matmenis ir detalizaciją derinti su projekto autoriumi

Atestato Nr.	UAB "ARCHIHALĖ"				OBJEKTAS:	Religinės paskirties pastatų Bažnyčios, parapijos namų, klebonijos, Mokyklos g. 2E, Vydmantų k., Kretingos r. sav. Statybos projektas.		
A 1495	PV	V. Ivaškaitė		2019.02	Brėžinys:	Klebonija	Laida	1
	ARCH.	A. Šeibokas		2019.02				
Etapas	Užsakovas:				Brėžinio indeksas:	Lapas	Lapų	
pp	Vydmantų Šv. Jono Krikštytojo parapija							

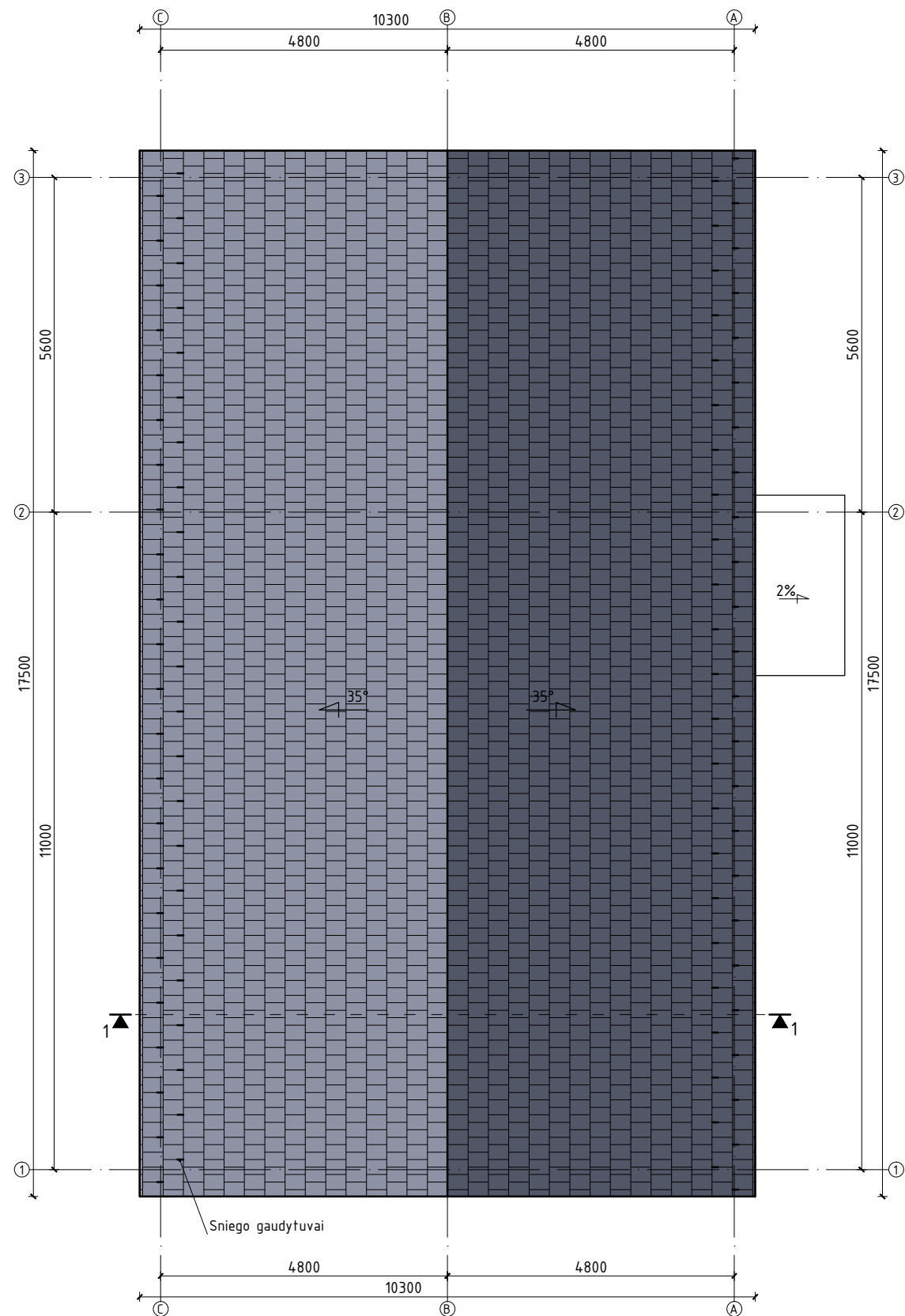

Pastaba: matmenis ir detalizaciją derinti su projekto autoriumi

Atestato Nr.	UAB "ARCHIHALĖ"			OBJEKTAS: Religinės paskirties pastatų Bažnyčios, parapijos namų, klebonijos, Mokyklos g. 2E, Vydmantų k., Kretingos r. sav. Statybos projektas.	
A 1495	PV	V. Ivaškaitė	2019.02	Brėžinys:	Klebonija
	ARCH.	A. Šeibokas	2019.02	STOGO PLANAS M1:100	Laida
					1
Etapas	Užsakovas:			Brėžinio indeksas:	
pp	Vydmantų Šv. Jono Krikštytojo parapija			Lapas	Lapų

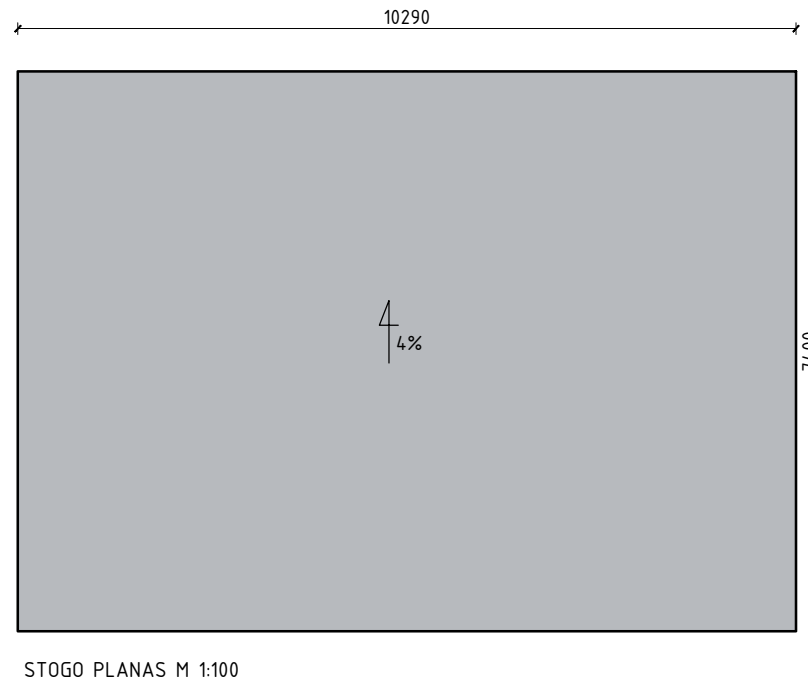
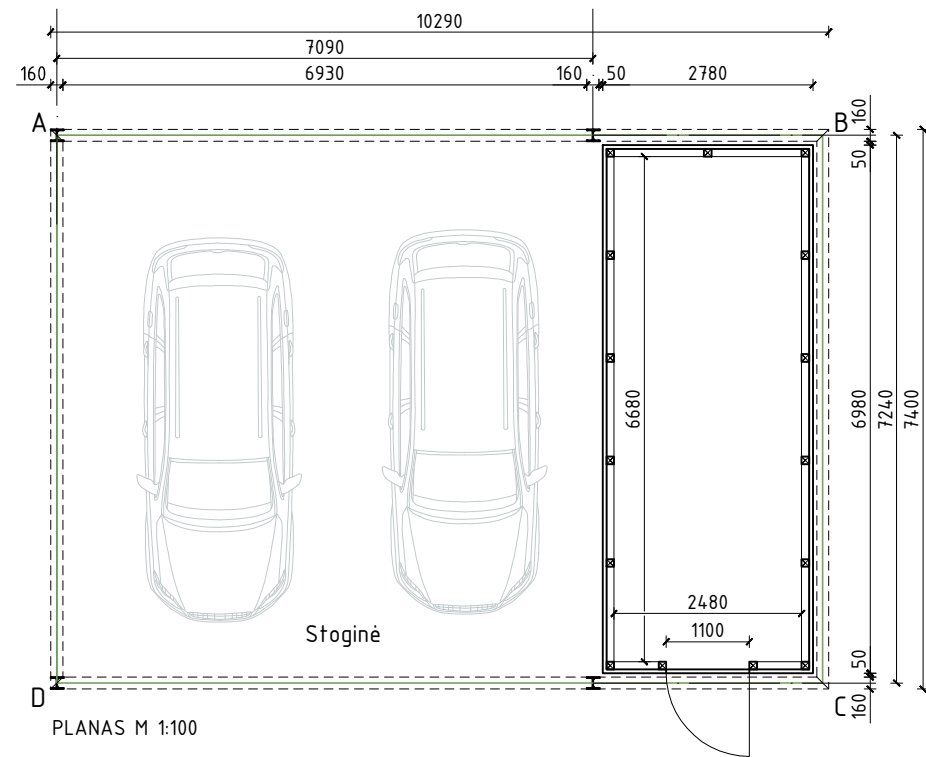

FASADO APDAILOS MEDŽIAGŲ KIEKIAI

Nr.	APDAILOS PAVADINIMAS	KIEKIS m ²
1	Natūr. akm. skalūno čerpės	326.00
2	elZinc Rainbow oro/gold plokštė	89.00
3	Čokolio apdaila	-10*
4	Stacionarus ažuūras	5.50
5	Stumdomas ažuūras	21.50
6	Stoginės ažuūras	45.00

Kiekiai nurodyti švarioje.
* - kiekis fiksinamas po reljefo suformavimo

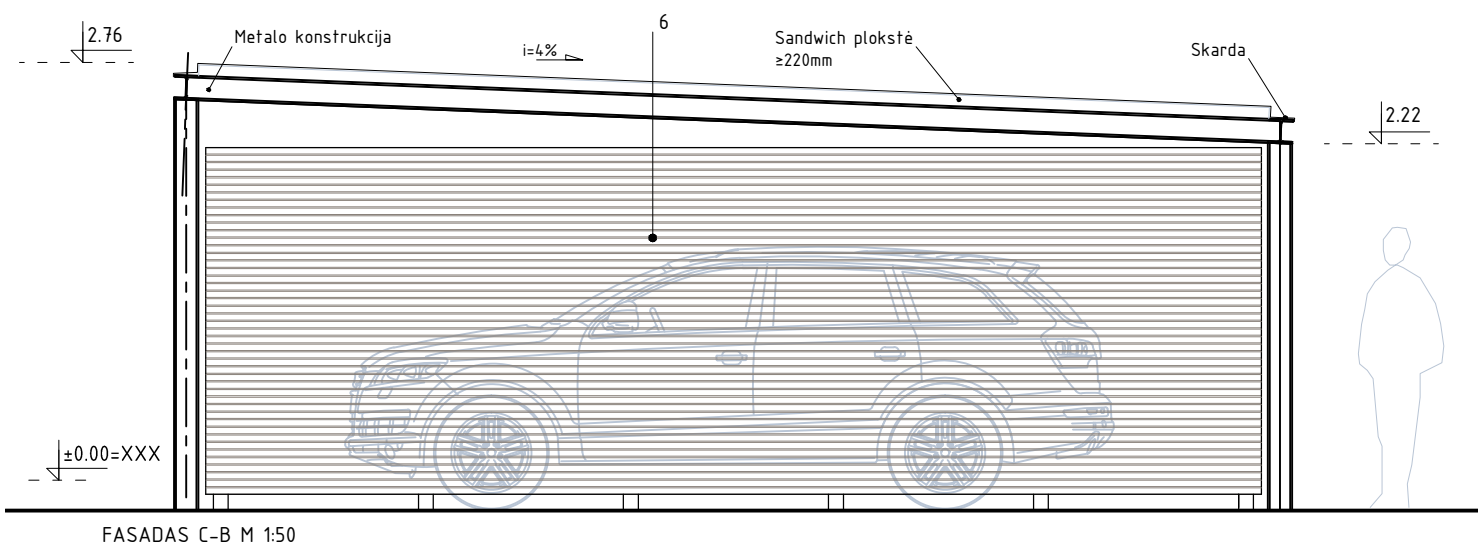
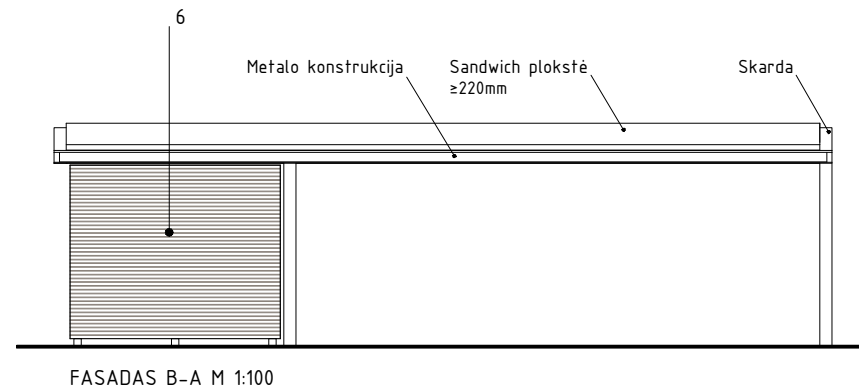
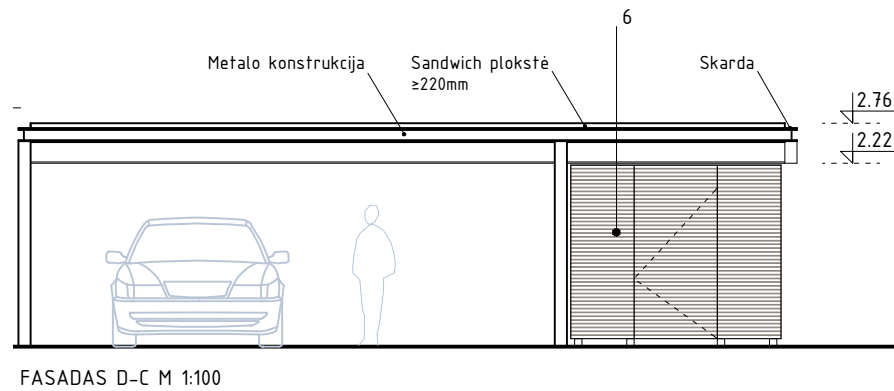

Pastaba: matmenis ir detalizaciją derinti su projekto autoriumi

Atestato Nr.	UAB "ARCHIHALĖ"			OBJEKTAS: Religinės paskirties pastatų Bažnyčios, parapijos namų, klebonijos, Mokyklos g. 2E, Vydmantų k., Kretingos r. sav. Statybos projektas.		
A 1495	PV	V. Ivaškaitė	2019.02	Brėžinys: STOGINĖ	Klebonija	Laida
	ARCH.	A. Šeibokas	2019.02			1
Etapas	Užsakovas: Vydmantų Šv. Jono Krikštytojo parapija			Brėžinio indeksas:		Lapas
pp						Lapų

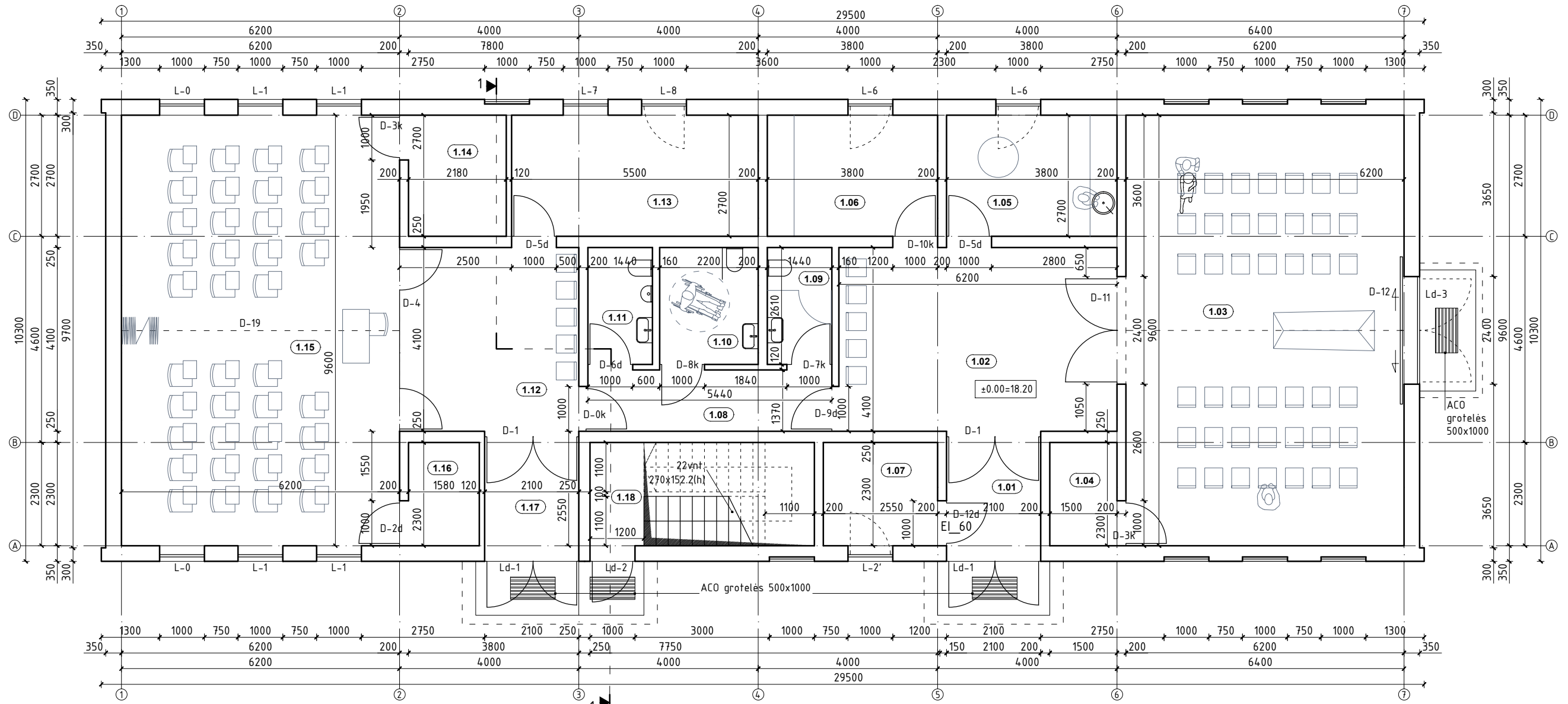

PIRMO AUKŠTO PATALPŲ EKSPLIKACIJA

Nr.	Patalpos pavadinimas	Plotas kv.m.
1.01	Tambūras	6.09
1.02	Holas	25.42
1.03	Šarvojimo salė	60.00
1.04	Pagalbinė patalpa	3.45
1.05	Virtuvėlė	10.26
1.06	Pagalbinė patalpa	10.26
1.07	Katilinė	5.86
1.08	Koridorius	7.45
1.09	WC (moterų)	3.76
1.10	WC (neįgaliųjų)	5.74
1.11	WC (vyrų)	3.76
1.12	Holas	16.48
1.13	Kabinetas	14.85
1.14	Pagalbinė patalpa	5.89
1.15	Salė	60.00
1.16	Pagalbinė patalpa	3.63
1.17	Tambūras	6.09
1.18	Holas (iki 1.6h)	6.00

Viso 1 aukšte 254.43

VISO 375.57

PASTABOS:
Pirmo aukšto durų angų aukštį tikrintis !!!

Pastaba: matmenis ir detalizaciją derinti su projekto autoriumi

Atestato Nr.	UAB "ARCHIHALĖ"			OBJEKTAS: Religinės paskirties pastatų Bažnyčios, parapijos namų, klebonijos, Mokyklos g. 2E, Vydmantų k., Kretingos r. sav. Statybos projektas.
A 1495	PV	V. Ivaškaitė	2019.02	Parapijos namai
	ARCH.	A. Šeibokas	2019.02	
Brėžinys: PIRMO AUKŠTO PLANAS M1:100				Laida
				1
Etapas	Užsakovas: Vydmantų Šv. Jono Krikštytojo parapija			Brėžinio indeksas:
pp				Lapas Lapų

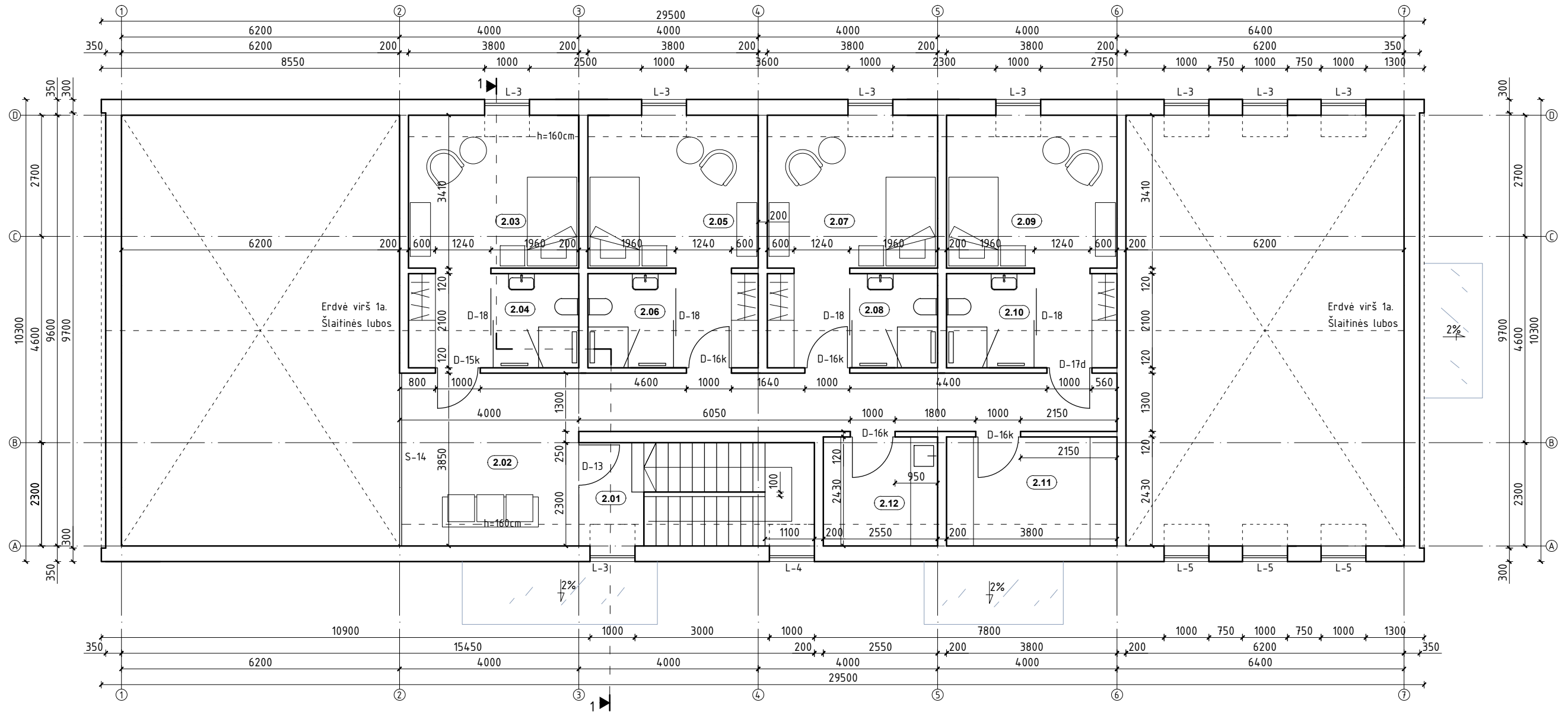

MANSARDINIO AUKŠTO PATALPŲ EKSPLIKACIJA

Nr.	Patalpos pavadinimas	Plotas kv.m.
2.01	Laiptinė	2.64
2.02	Holas/koridorius	29.08
2.03	Kambarys	15.15
2.04	Dušo patalpa	4.11
2.05	Kambarys	15.15
2.06	Dušo patalpa	4.11
2.07	Kambarys	15.15
2.08	Dušo patalpa	4.11
2.09	Kambarys	15.15
2.10	Dušo patalpa	4.11
2.11	Pagalbinė patalpa	7.41
2.12	Valytojos patalpa	4.97

Viso mansardiniame aukšte 121.14

Pastaba: plotai matuojami iki 1.6m aukščio

Pastaba: matmenis ir detalizaciją derinti su projekto autoriumi

Atestato Nr.	UAB "ARCHIHALĖ"			OBJEKTAS:	Religinės paskirties pastatų Bažnyčios, parapijos namų, klebonijos, Mokyklos g. 2E, Vydmantų k., Kretingos r. sav. Statybos projektas.
A 1495	PV	V. Ivaškaitė	2019.02	Brėžinys:	Parapijos namai
	ARCH.	A. Šeibokas	2019.02	MANSARDINIO AUKŠTO PLANAS M1:100	
Etapas	Užsakovas:			Brėžinio indeksas:	Lapas
pp	Vydmantų Šv. Jono Krikštytojo parapija				Lapų
					1

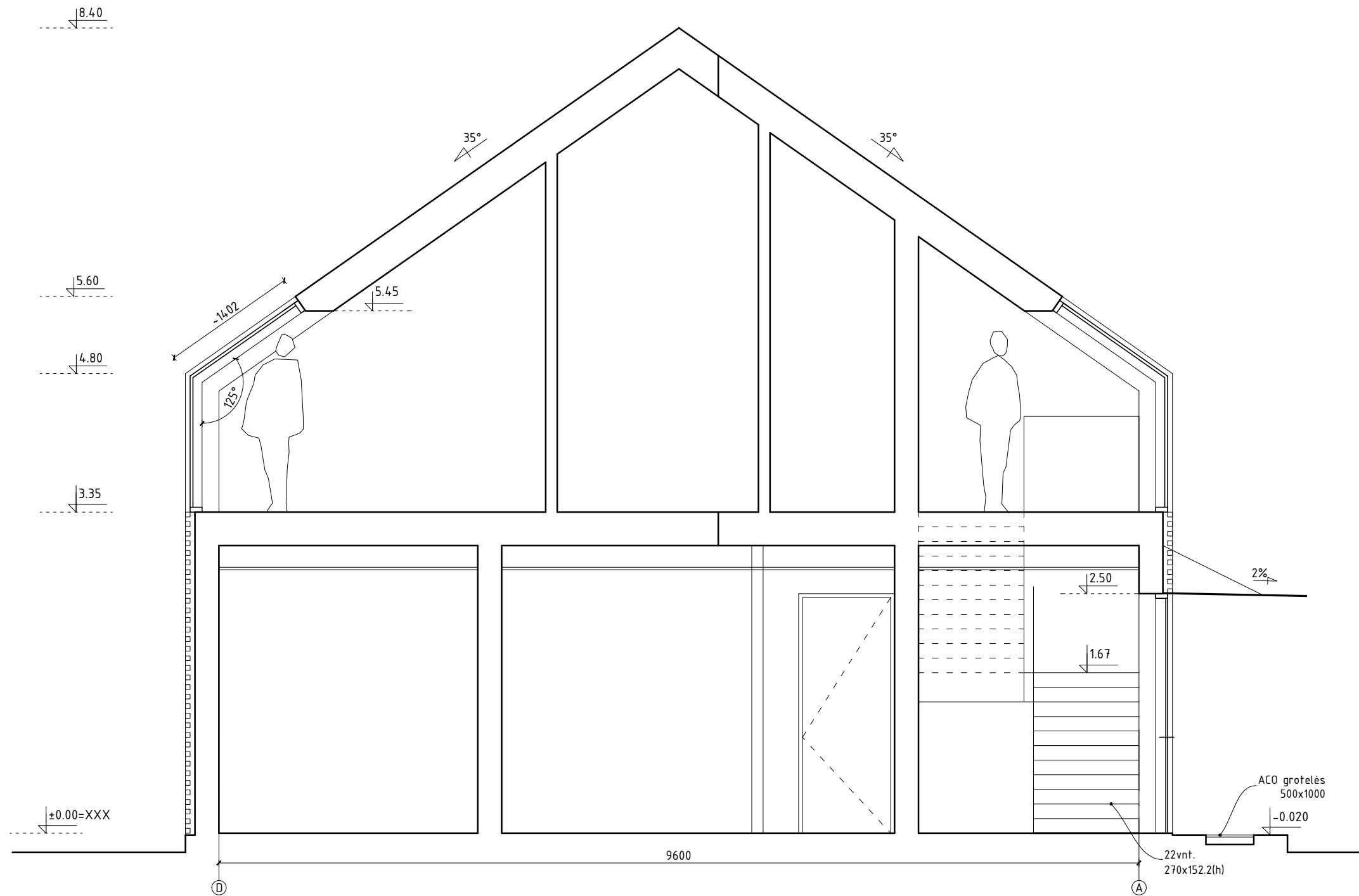

Pastaba: matmenis ir detalizaciją derinti su projekto autoriumi

Atestato Nr.	UAB "ARCHIHALĖ"			OBJEKTAS:	Religinės paskirties pastatų Bažnyčios, parapijos namų, klebonijos, Mokyklos g. 2E, Vydmantų k., Kretingos r. sav. Statybos projektas.
A 1495	PV	V. Ivaškaitė	2019.02	Brėžinys:	Parapijos namai
	ARCH.	A. Šeibokas	2019.02	PJŪVIS 1-1 M1:50	Laida
					1
Etapas	Užsakovas:			Brėžinio indeksas:	Lapas
pp	Vydmantų Šv. Jono Krikštytojo parapija				Lapų

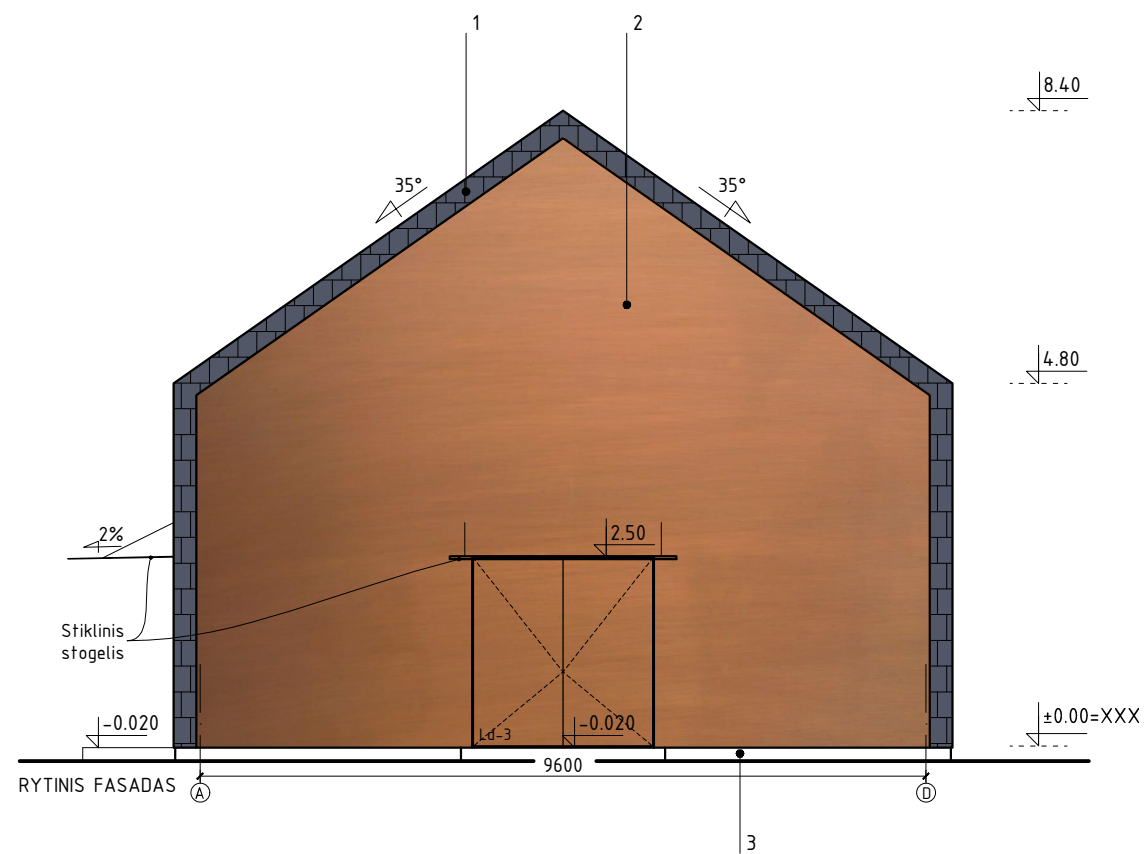
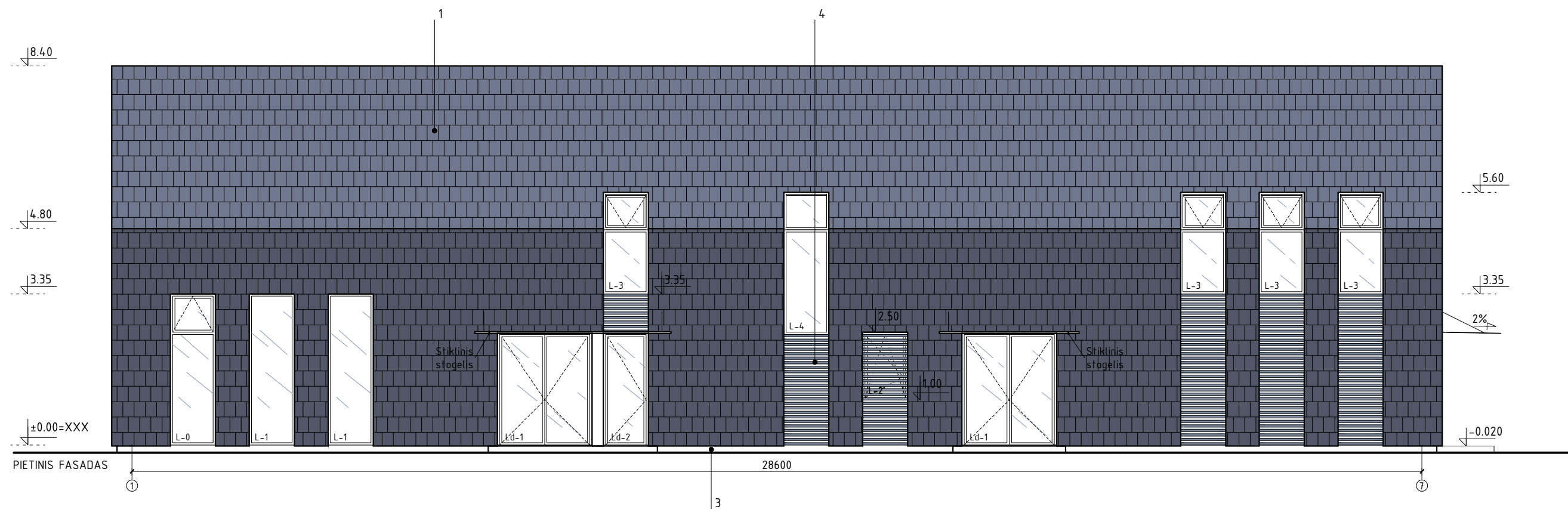

FASADO APDAILOS MEDŽIAGŲ KIEKIAI

Nr.	APDAILOS PAVADINIMAS	KIEKIS m ²
1	Natūr. akm. skalūno čerpės	556
2	elZinc Rainbow oro/gold plokštė	124
3	Cokolio apdaila	~13*
4	Ažūras	31.50

Kiekiai nurodyti švaroje.
* - kiekis fiksinamas po reljefo suformavimo

Pastaba: matmenis ir detalizaciją derinti su projekto autoriumi

Atestato Nr.	UAB "ARCHIHALĖ"			OBJEKTAS:	Religinės paskirties pastatų Bažnyčios, parapijos namų, klebonijos, Mokyklos g. 2E, Vydmantų k., Kretingos r. sav. Statybos projektas.		
A 1495	PV	V. Ivaškaitė	2019.02	Brėžinys:	Parapijos namai	Laida	
	ARCH.	A. Šeibokas	2019.02	PIETINIS IR RYTINIS FASADAI M1:100			1
Etapas	Užsakovas:			Brėžinio indeksas:			Lapas
pp	Vydmantų Šv. Jono Krikštytojo parapija						Lapų

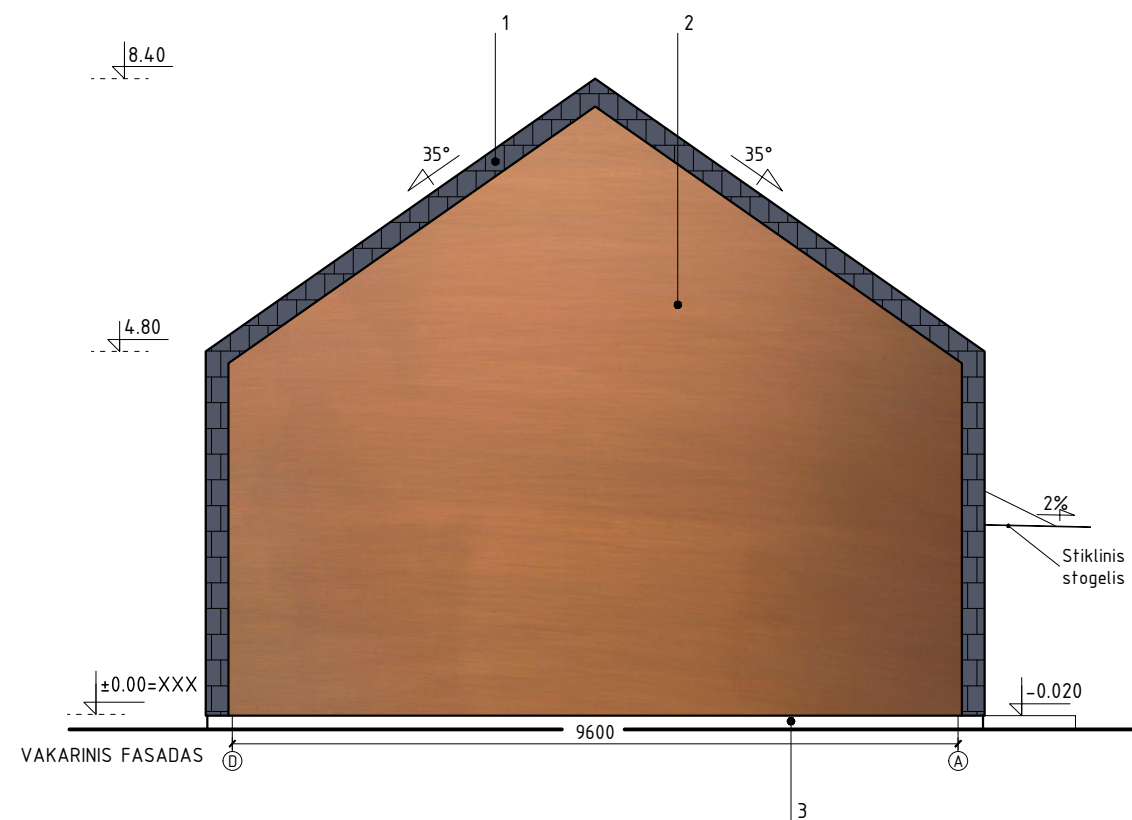
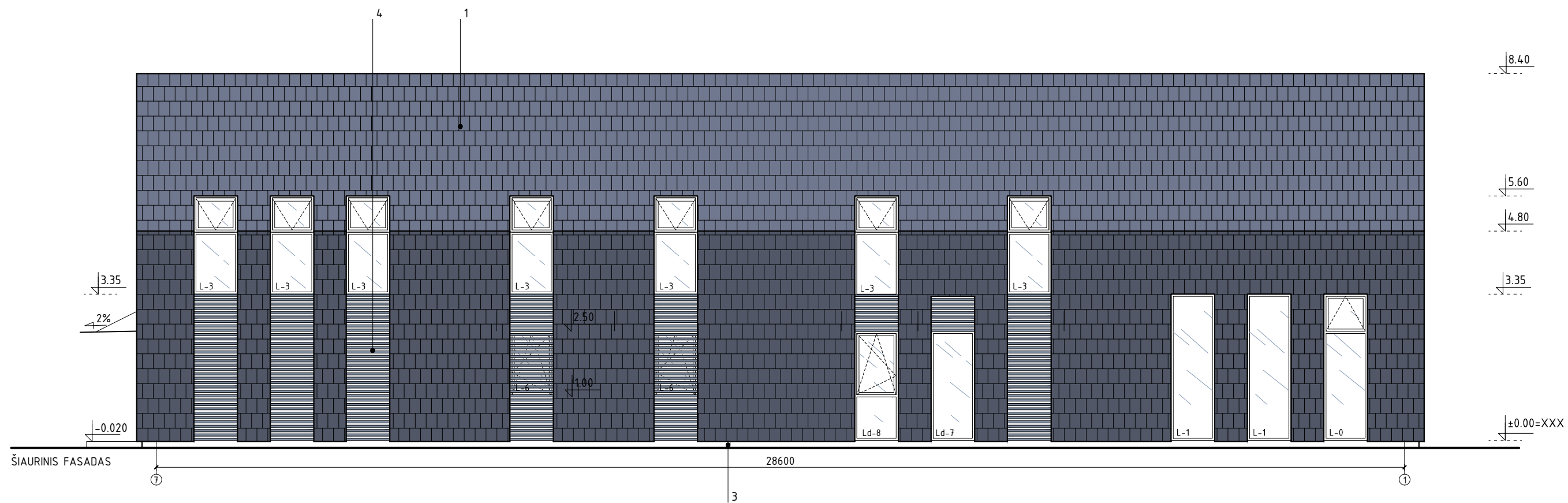

FASADO APDAILOS MEDŽIAGŲ KIEKIAI

Nr.	APDAILOS PAVADINIMAS	KIEKIS m ²
1	Natūr. akm. skalūno čerpės	556
2	elZinc Rainbow oro/gold plokštė	124
3	Cokolio apdaila	~13*
4	Ažūras	31.50

Kiekiai nurodyti švaroje.
* - kiekis fiksinamas po reljefo suformavimo

Pastaba: matmenis ir detalizaciją derinti su projekto autoriumi

Atestato Nr.	UAB "ARCHIHALĖ"			OBJEKTAS:	Religinės paskirties pastatų Bažnyčios, parapijos namų, klebonijos, Mokyklos g. 2E, Vydmantų k., Kretingos r. sav. Statybos projektas.		
A 1495	PV	V. Ivaškaitė	2019.02	Brėžinys:	Parapijos namai		Laida
	ARCH.	A. Šeibokas	2019.02	ŠIAURINIS IR VAKARINIS FASADAI M1:100			1
Etapas	Užsakovas:			Brėžinio indeksas:			Lapas
pp	Vydmantų Šv. Jono Krikštytojo parapija						Lapų

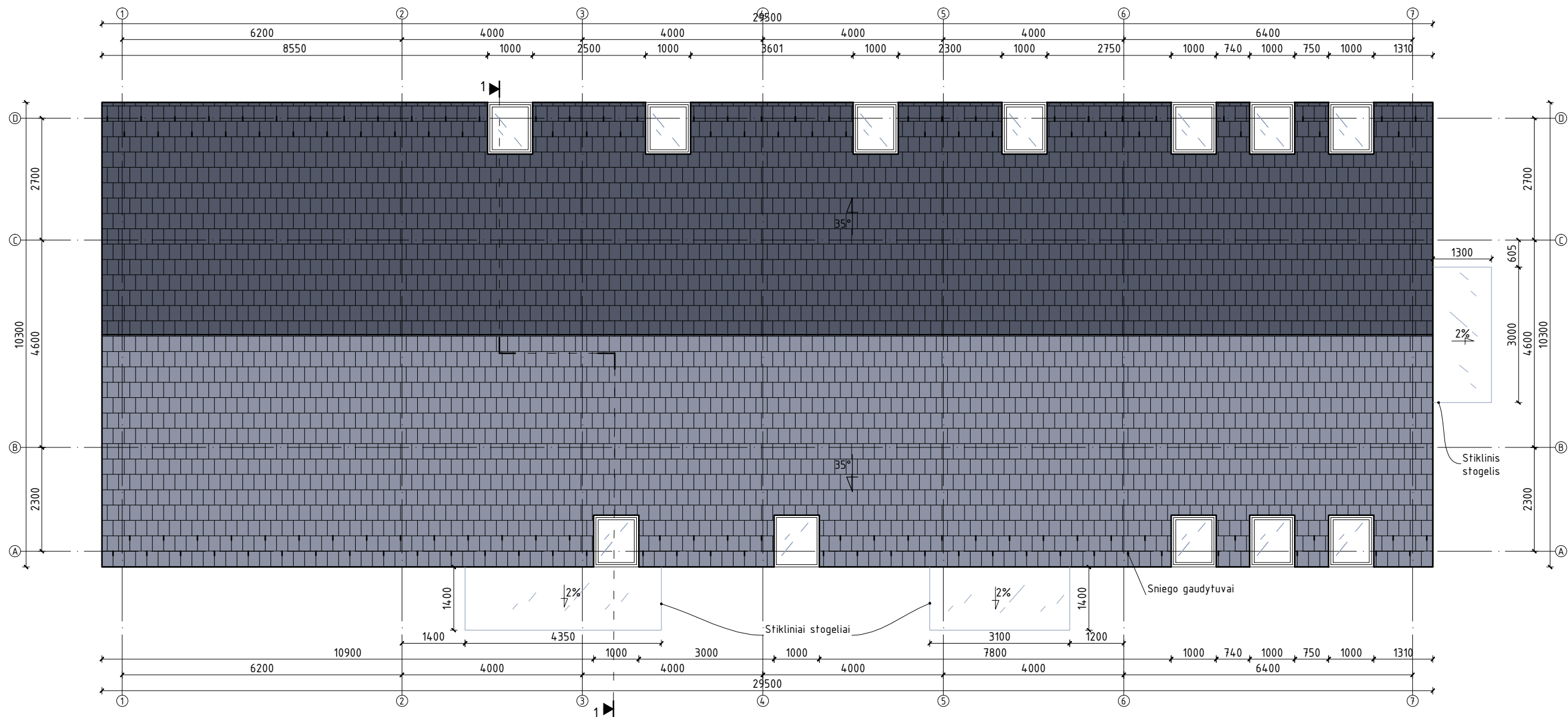

Pastaba: matmenis ir detalizaciją derinti su projekto autoriumi

Atestato Nr.	UAB "ARCHIHALĖ"			OBJEKTAS:	Religinės paskirties pastatų Bažnyčios, parapijos namų, klebonijos, Mokyklos g. 2E, Vydmantų k., Kretingos r. sav. Statybos projektas.
A 1495	PV	V. Ivaškaitė	2019.02	Brėžinys:	Parapijos namai
	ARCH.	A. Šeibokas	2019.02	STOGO PLANAS M1:100	Laida
					1
Etapas	Užsakovas:			Brėžinio indeksas:	Lapas
pp	Vydmantų Šv. Jono Krikštytojo parapija				Lapų

