

Objektas SANDĖLIO NR. 01, NR. 02, NR.03 MARIJAMPOLĖS SAV. SASNAVOS SEN. PUSKELNIŲ K. JUODUPĖS G. 2A STATYBOS PROJEKTO PROJEKTINIAI PASIŪLYMAI

Statytojas D. B.

Statybos adresas MARIJAMPOLĖS SAV. SASNAVOS SEN. PUSKELNIŲ K. JUODUPĖS G. 2A

Statybos rūšis NAUJA STATYBA

Statinio kategorija NEYPATINGAS STATINYS

Statinio paskirtis PREKYBOS SANDĖLIAI

Stadija PROJEKTINIAI PASIŪLYMAI



Objekto Nr. 2018/107

GRAŽINOS SAJONIENĖS PROJEKTAVIMO ĮMONĖ

R. Juknevičiaus g. 3-23 68183 Marijampolė

Įmonės kodas 151453929

Tel. 8-613-77725

Pareigos	Parašas	Pavardė
Projekto vadovas Atestato Nr. 15768		Gražina Sajonienė
Projekto dalies vadovas Atestato Nr. A 441		Aušra Lukoševičienė
Objekto Nr. 2018/107		Data: 2019m

STATYTOJAS PRITARIA : D. B.



**PROJEKTINIŲ PASIŪLYMŲ BYLOS PRIDEDAMŲJŲ DOKUMENTŲ IR BRĖŽINIŲ
ŽINIARAŠTIS**

Eil Nr.	Dokumento numeris žymuo	Dokumento pavadinimas	Pastabos
		1. BENDROJI DALIS	
1	2018/107-01-03-PP-BDŽ-1	1.1 Projektinių pasiūlymų bylos dokumentų ir brėžinių žiniaraštis	1 lapas
		1.2 Projektinių pasiūlymų rengimo užduotis	1 lapas
2	2018/107-01-03-PP-AR-1	1.3 Aiškinamasis raštas	1 lapas
		2. BRĖŽINIAI	
	2018/107-01-03-PP-SP.B-1	Sklypo sutvarkymo planas M1:500	1 lapas
	2018/107-01-02-PP -A.B-1	Sandėlio Nr.01 ir Nr.02 aukšto planai M1:100	1 lapas
	2018/107-01-02-PP -A.B-2	Sandėlio Nr.01 ir Nr.02 fasadai M1:100	1 lapas
	2018/107-01-02-PP -A.B-3	Sandėlio Nr.01 ir Nr.02 fasadai M1:100	1 lapas
	2018/107-03-PP -A.B-4	Sandėlio Nr.03 aukšto planas M1:100	1 lapas
	2018/107-03-PP -A.B-5	Sandėlio Nr.03 fasadai M1:100	1 lapas

Atestato Nr.	GRAŽINOS SAJONIENĖS PROJEKTAVIMO ĮMONĖ	2018/107-01- 03- PP-BD. BDŽ -1	Lapas	Lapų	Laida
			1		0

PROJEKTINIŲ PASIŪLYMŲ RENGIMO UŽDUOTIS

1. **Kompleksas (objektas) ir jo adresas.** „SANDĖLIO NR.01, NR.02, NR.03 MARIJAMPOLĖS SAV. SASNAVOS SEN. PUSKELNIŲ K. JUODUPĖS G. 2A STATYBOS PROJEKTO PROJEKTINIAI PASIŪLYMAI „
2. **Statybos rūšis.** Nauja statyba.
3. **Statinių pagrindinė naudojimo paskirtis.** Prekybos. Sandėliavimo pastatai.
4. **Žemės sklypas.** Adresas: Marijampolės sav. Sanavos sen. Puskelnių k. Juodupės g. 2A
Unikalus daikto numeris: 5168-0001-0206;
Žemės sklypo kadastro numeris ir kadastro vietovės pavadinimas: 5168/0001:206 Puskelnių k.v.
Pagrindinė naudojimo paskirtis: Kita;
Žemės sklypo naudojimo būdas: Komercinės paskirties objektų teritorijos;
Žemės sklypo plotas: 0,0938 ha
5. **Projektuojamo komplekso (objekto) charakteristika.**
Numatomi pagrindiniai rodikliai: projektuojami vieno aukšto mediniai karkasiniai prekybos paskirties sandėliavimo pastatai.
 - sandėlio Nr. 01 bendrasis plotas 123m². Neypatingas;
 - sandėlio Nr. 02 bendrasis plotas iki 18m². I-os grupės nesudėtingas;
 - sandėlio Nr. 03 bendrasis plotas 95m². Neypatingas;
 - sandėlio Nr. 04 bendrasis plotas 11m². I-os grupės nesudėtingas;Stogai šlaitiniai medinių konstrukcijų su šiferio danga ir profiliuoti plieniniai skardos lakštai. Sienų apdaila iš lygių cementinių lapų ant medinio karkaso ir drožlių plokštė ant medinio karkaso.
6. **Projektinių pasiūlymo rengimo tikslas.** Informuoti visuomenę ir aplinkinius gyventojus apie visuomenei svarbių objektų statybą pagal STR 1.04.04:2017 „Statinio projektavimas, projekto ekspertizė“ 4 priedas Visuomenei svarbių statinių (jų dalių) sąrašas. Punktas 7.3 Prekybos paskirties pastatai.
7. **Projektinių pasiūlymų sudėtis.** Aiškinamasis raštas, bendrieji statinių rodikliai, brėžiniai, vizualizacijos.
8. **Projektinių pasiūlymų rengėjas.** Gražinos Sajonienės projektavimo įmonė, įmonės kodas 151453929, adresas Marijampolė, R.Juknevičiaus 3-23, el. p. gsajoniene@gmail.com, mob. 861377725; Architektė Aušra Lukoševičienė, atestato nr. 441A, el.p. a.lukoseviciene@inbox.lt, mob. 869882088
9. **Statytojo pateikti dokumentai.**
 - Žemės sklypo Nekilnojamojo turto registro centrinio duomenų banko išrašas (kopija);
 - Žemės sklypo planas M1:500 (kopija);
 - Pastatų Nekilnojamojo turto registro centrinio duomenų banko išrašas (kopija);
 - Sklypo topografinis planas;
 - Besiribojančių sklypų savininkų rašytiniai sutikimai;
 - Nacionalinės žemės tarnybos prie Žemės ūkio ministerijos Marijampolės, Kazlų Rūdos ir Kalvarijos skyrių sutikimas statyti statinį žemės sklype, besiribojančiame su valstybine žeme, kurioje nesuformuoti žemės sklypai.
10. **Kiti duomenys.** Parengti dvi kopijas projektinių pasiūlymų ir 1vnt kompiuterinę laikmeną su įrašytais projektiniais pasiūlymais.
11. **Projektinių pasiūlymų užduoties rengėjas.** Savininkė D.B. 

AIŠKINAMASIS RAŠTAS

Kompleksas (objektas) ir jo adresas. „SANDĖLIO NR.01, NR.02, NR.03 MARIJAMPOLĖS SAV. SASNAVOS SEN. PUSKELNIŲ K. JUODUPĖS G. 2A STATYBOS PROJEKTO PROJEKTINIAI PASIŪLYMAI „

Projekto rengimo pagrindas - Projektinių pasiūlymų rengimo Užduotis. Projektui rengti pateikti pastatų ir žemės nuosavybę patvirtinantys dokumentai, žemės sklypo ribų planas M1:500, požeminių įrenginių topografinė nuotrauka M1:500, besiribojančių žemės sklypo savininkų sutikimai.

Statytojas. Savininkė D. B.

Projektuotojas. Gražinos Sajonienės projektavimo įmonė, įmonės kodas 151453929.

el.p. gsajoniene@gmail.com, mob.t. 861377725

Statybos finansavimo šaltiniai. Iš privačių lėšų.

Statinio paskirtis. Prekybos. Sandėliai.

Statybos vieta. Marijampolės sav. Sasnavos sen. Puskelnių k. Juodupės g.2A

Statybos rūšis. Nauja statyba.

Statinio kategorija. Neypatingas statinys.

Statinio projektas. Projektiniai pasiūlymai.

Atlikti statybiniai tyrinėjimai. UAB „Topografas“ Topografinis planas M1:500

ŽEMĖS SKLYPAS.

Teritorija, reljefas. Sklypas lygus, su nedideliu nuolydžiu į vakarų pusę. Sklypas yra netoli kelio Marijampolė-Kaunas.

Gretimos teritorijos. Aplinkinis užstatymas. Sklypas yra individualių namų kvartale. Aplinkinis užstatymas vieno aukšto gyvenamieji namai.

Sklypo priklausomybė (nuosavybės teisė) - Nuosavybės teisė savininkė yra D. B. Žemės sklypo unikalus Nr.:5168-0001-0206. Kadastro Nr. 5168/0001:206 Puskelnių k.v.

Tikslinė žemės naudojimo paskirtis - Kita. Komerinės paskirties objektų teritorijos.

Sklypo gretimybės - Sklypas yra individualių namų kvartale. Ribojasi su Juodupės gatve, su privačiais žemės sklypais bei laisva valstybine žeme. Žemės sklype naudojimo apribojimų ir servitutų nėra.

Pastatų inžinerinių tinklų ir statinių išdėstymas sklype. Esamo sklypo teritorijoje stovi trys ūkiniai pastatai. Unikalus Nr. 5196-8013-7033, inv. Nr. plane 3I1/ž ir ūkinis pastatas Unikalus Nr. 5196-8013-7044, pažymėjimas plane inv. Nr. 4I1/m ir ūkinis pastatas Unikalus Nr. 5196-8013-7055, inv. Nr. plane 5I1/ž. Atlikti šių pastatų paskirties keitimą iš pagalbinio ūkio į prekybos sandėliavimo. Sklypas yra individualių namų kvartale. Įvažiavimas į sklypą iš Juodupės gatvės. Suformuotame sklype planuojama statyti tris sandėliavimo pastatus ir vieną sandėlio pastatą I-os grupės nesudėtingą. Pastatai yra vieno aukšto medinio karkaso su šlaitiniais stogais ir šiferio danga ir plienine stogo danga. Prie pastatų projektuojama privažiavimo aikštelė su žvyro ir betono danga.

Sklypo vertikalus planavimas. Paviršius formuoti prisitaikant prie esamų aukščių.

Sanitarinė ir ekologinė sklypo situacija. Sklype Vykdam veiklą, oro tarša maža, kad aplinkai didelės įtakos neturės. Aplinkoje keliamas triukšmas neviršija 65dB. Naudojimo metu statiniai neigiamos įtakos gretimoms teritorijoms neturės. Atliekos gautos statybos metu turi būti išvežtos atliekų tvarkymo įmonės arba rangovo pristatytos į atliekų tvarkymo įmonę.

Specialiosios žemės ir miško naudojimo sąlygos. Nustatytos inžinerinių tinklų apsaugos zonos: vandentiekio, lietaus fekalinės kanalizacijos tinklų ir įrenginių, elektros linijų, ryšių linijos.

Planuojami sklypo rodikliai:

- sklypo plotas – 0,0938 ha;
- sklypo užstatymo tankumas - 31%;
- sklypo užstatymo intensyvumas - 31%;
- projektuojama betoninė danga - 43m²;
- projektuojama žvyro danga - 415m²;

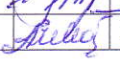
GRAŽINOS SAJONIENĖS projektavimo įmonė R.Juknevičiaus 3-23, 68183 Marijampolė					SANDĖLIO NR.01, NR.02, NR.03 MARIJAMPOLĖS SAV. SASNAVOS SEN. PUSKELNIŲ K. JUODUPĖS G. 2A STATYBOS PROJEKTO PROJEKTINIAI PASIŪLYMAI		
Atest .Nr.	Pareigos	Pavardė	Parašas	Data	AIŠKINAMASIS RAŠTAS		Laida
15768	PV	G.Sajonienė		2019			0
441A	PDV	A.Lukoševičienė		2019			
PP	Statytojas: D.B.		2018/107-01-03-PP- AR			Lapas	Lapų
						1	2

ARHITEKTŪRINIAI SPRENDINIAI

Pažintiniai duomenys apie projektuojamus pastatus. Projektuojami vieno aukšto prekybos paskirties sandėliavimo pastatai. Pastatai skirti sandėliuoti panaudotas automobilių atsargines dalis ir vykdyti prekybą iš sandėlių. Panaudotos automobilių atsarginės dalys tiekiamos iš įmonių užsiimančių automobilių išardymu. Tiekiamos detalės kieto agregatinio būvio, nepavojingos sveikatai ir aplinkai. Nepanaudotos detalės išvežamos į metalo laužą kaip atlieka.

Architektūriniai planiniai ir tūriniai sprendiniai. Pagrindinį pastato plotą sudaro erdvės skirtos panaudotų detalių sandėliavimui. Detalių sandėliavimui patalpoje įrengti stelažai. Projektuojamas natūralus ir dirbtinas patalpų apšvietimas. Patalpos vėdinamos per langus ir duris. Grindys betoninės. Sienos medinio karkaso: iš lauko apkalta dažyta drožlių plokštė ir lygiu šiferiu. Patekti į pastatus projektuojamos durys ir stumdomi vartai su rankiniu valdymu. Numatyta viena darbo vieta. Pastatomas vagonėlis, kuriame numatyta buitinės ir administracinės patalpos. Įrengti biotualetą.

Statinio techniniai ir paskirties rodikliai. Projektuojami vieno aukšto mediniai karkasiniai prekybos paskirties sandėliavimo pastatai.

- sandėlio Nr. 01 bendrasis plotas 123m². Neypatingas;
- sandėlio Nr. 02 bendrasis plotas iki 18m². I-os grupės nesudėtingas;
- sandėlio Nr. 03 bendrasis plotas 95m². Neypatingas;
- sandėlio Nr. 04 bendrasis plotas 11m². I-os grupės nesudėtingas;

Stogai šlaitiniai medinių konstrukcijų su šiferio danga ir profiliuoti plieniniai skardos lakštai. Sienų apdaila iš lygių cementinių lapų ant medinio karkaso ir drožlių plokštė ant medinio karkaso.

PASTATO INŽINERINIAI TINKLAI.

Vandentiekis - nėra. Atvežti vandenį uždaroje taroje.

Nuotekos - nėra. Pastatyti biotualetą.

Šildymas - nėra.

Vėdinimas - natūralus.

Elektra - esami galingumai

Apsauginė ir gaisrinė signalizacija - nėra. Įrengti naujai.

PDV A.Lukoševičienė

2018/107-01-03-PP-AR	Lapas	Lapu	Laida
	2	2	0

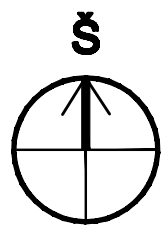
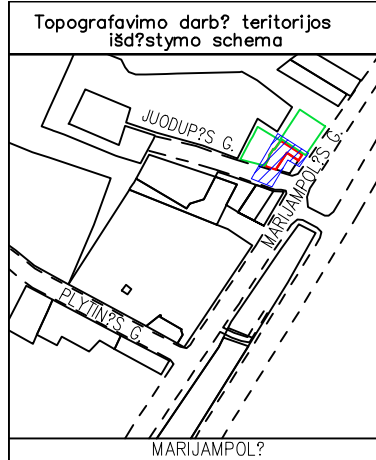

SKLYPO PLANAS M1:500

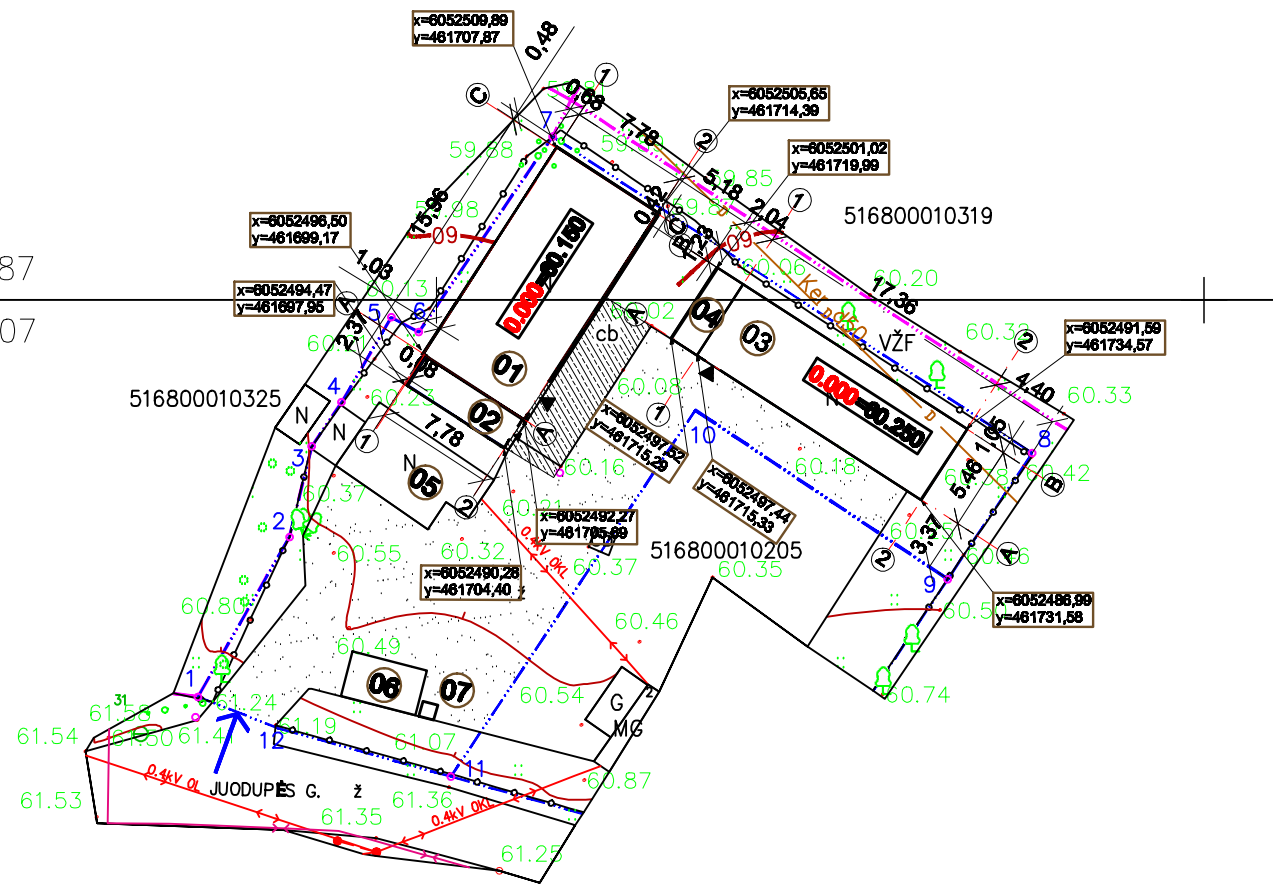

PASTATŲ EKSPLIKACIJA:

01	PROJEKTUOJAMAS SANDĖLIS (nauja statyba)
02	PROJEKTUOJAMAS SANDĖLIS (nauja statyba)
03	PROJEKTUOJAMAS SANDĖLIS (nauja statyba)
04	PROJEKTUOJAMAS SANDĖLIS (nauja statyba)
05	ESAMI ŪKINIAI PASTATAI
06	BUITINĖS ADMINISTRACINĖS PATALPOS
07	BIOTUALETAS

SUTARTINIAI ŽYMĖJIMAI:

	SKLYPO RIBOS
	ĮVAŽIAVIMAS Į SKLYPĄ
	ĮĖJIMAI Į PASTATĄ
	ESAMA KELIO RIBA
	ESAMA 0,4KV ELEKTROS KABELINĖ LINIJA
	ESAMI MEDŽIAI
	ESAMA VIELOS TINKLO TVORA

DANGŲ SPECIFIKACIJA:

	PROJ. ŽVYRO DANGA 4.15m ²
	PROJEKTUOJAMA BETONINĖ DANGA 4.3m ²

52/30-0187
52/30-0207

461650
6052450

DETALĖ "A" M 1:10

BETONO DANGA C25/30 ŠALČIUI ATSPARUS

SKALDA

APSAUGINIS ŠALČIUI ATSPARUS SLUOKSNIS

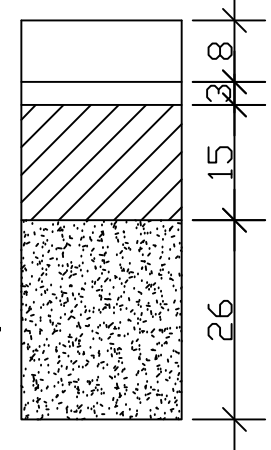

Pastaba:

- sklypų ribos
- sklypo riba nustatyta preliminariais matavimais

OBJEKTAS	KADASTR. NR. 5168/0001:0206, PUSKELNIŲ K., MARIJAMPOLĖS SAV.		
KOORDINACIJŲ SISTEMA: LKS-94	AUKŠČIŲ SISTEMA: LAS07		
UAB "TOPOGRAFAS" GEODEZININKAS	Kvalifikacijos pažymėjimo Nr. 1GKV-289		A.V.
	VARDAS IR PAVARD?	PARAŠAS	
			2018-07-16
Atestato Nr.	GRAŽINOS SAJONIENĖS projekavimo įmonė R. Juknevičiaus 3-23, 08163 Marijampolė		SANDĖLIO NR. 01, 02, 03 JUODUPĖS G. 2A PUSKELNIŲ K. SASNAVOS SEN. MARIJAMPOLĖS SAV. STATYBOS PROJEKTAS
	Pareigos	Pavardė	Data
15768	PV	G. Sajonienė	2019
A441	A PDV	A. Lukoševičienė	2019
TDP	Statytojas: D. B.		
SKLYPO SUTVARKYMO PLANAS M 1:500			Laida 0
2018/107-01-04-PP-SP-1			Lapas 1

AUKŠTO PLANAS M 1:100

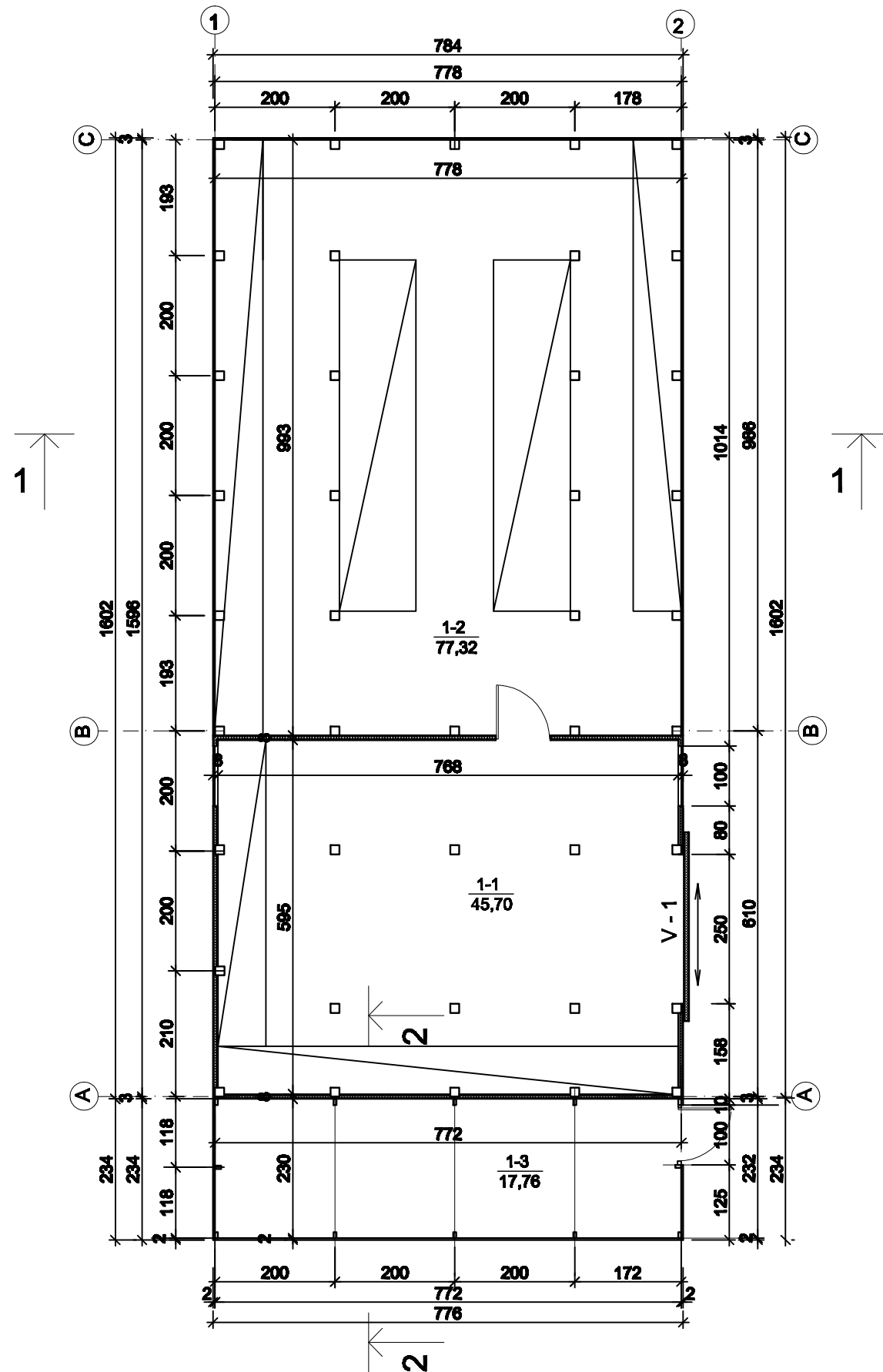

PATALPŲ EKSPLIKACIJA :

EIL. NR.	PATALPOS PAVADINIMAS	PLOTAS (m²)	PASTABOS
	SANDĖLIS NR. 01		
1-1	SANDĖLIAVIMO PATALPA	45,70	
1-2	SANDĖLIAVIMO PATALPA	77,32	
	SANDĖLIS NR. 02		
1-3	SANDĖLIAVIMO PATALPA	17,76	

PASTABOS

1. MATMENYS DUOTI CM.
2. SIENŲ APDAILA LYGŪS CEMENTINIAI DANGOS LAKŠTAI . SIENŲ SPALVA PAGAL RAL7044, PILKA.
3. STOGO DANGA CEMENTINIAI STOGO DANGOS LAKŠTAI. SPALVA RUDA PAGAL RAL 8007

Atesta- to Nr.	GRAŽINOS SAJONIENĖS projektavimo įmonė R. Juknevičiaus 3-23, 66183 Marijampolė				SANDĖLIO NR. 01, 02, 03 MARIJAMPOLĖS SAV. SASNAVOS SEN. PUSKELNIŲ K. JUODUPĖS G. 2A STATYBOS PROJEKTO PROJEKTINIAI PASIŪLYMAI	
	Pareigos	Pavardė	Parašas	Data	SANDĖLIS NR.01, 02 AUKŠTO PLANAS M 1:100	Laida
15768	PV	G.Sajonienė	<i>[Signature]</i>	2019		Lapas
441 A	PDV	A.Lukoševičienė	<i>[Signature]</i>	2019	1	
PP	Statytojas: D. B.				2018/107-01,02-PP-A-B-1	

FASADAS TARP AŠIŲ 1-2 M 1:100

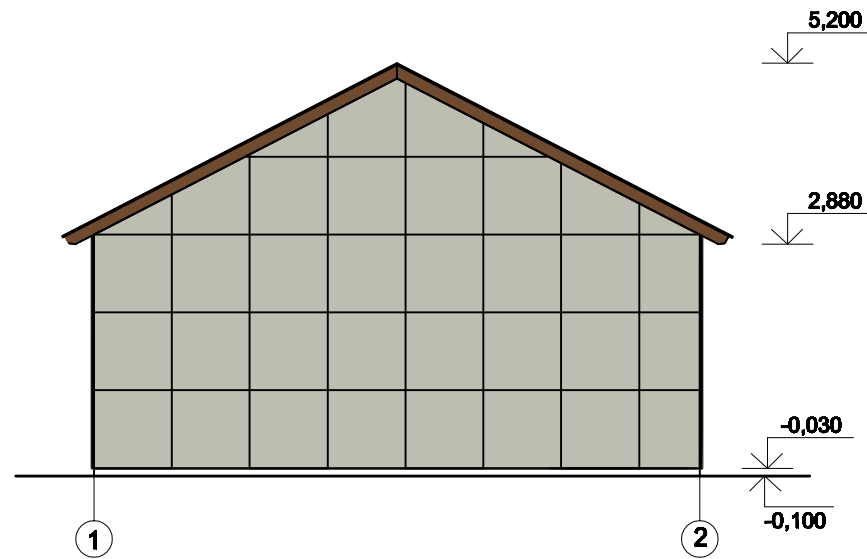

FASADAS TARP AŠIŲ 2-1 M 1:100

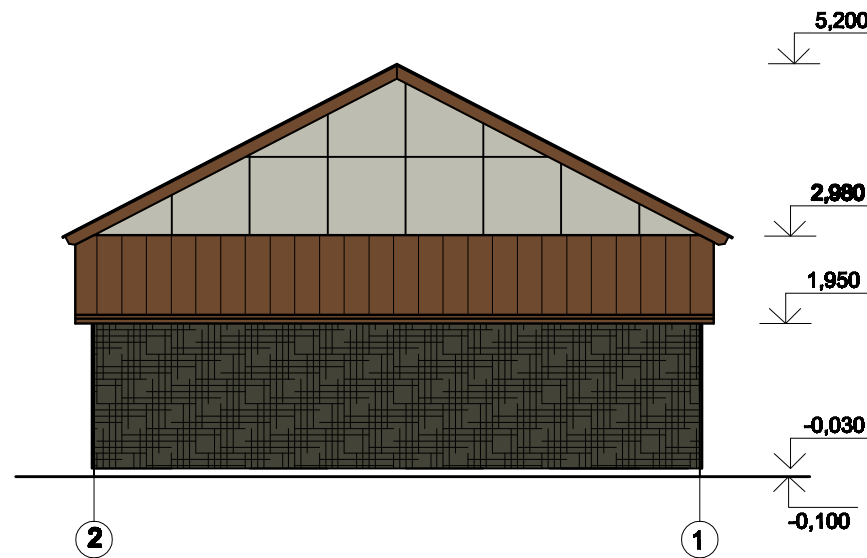

PJŪVIS 1-1 M 1:100

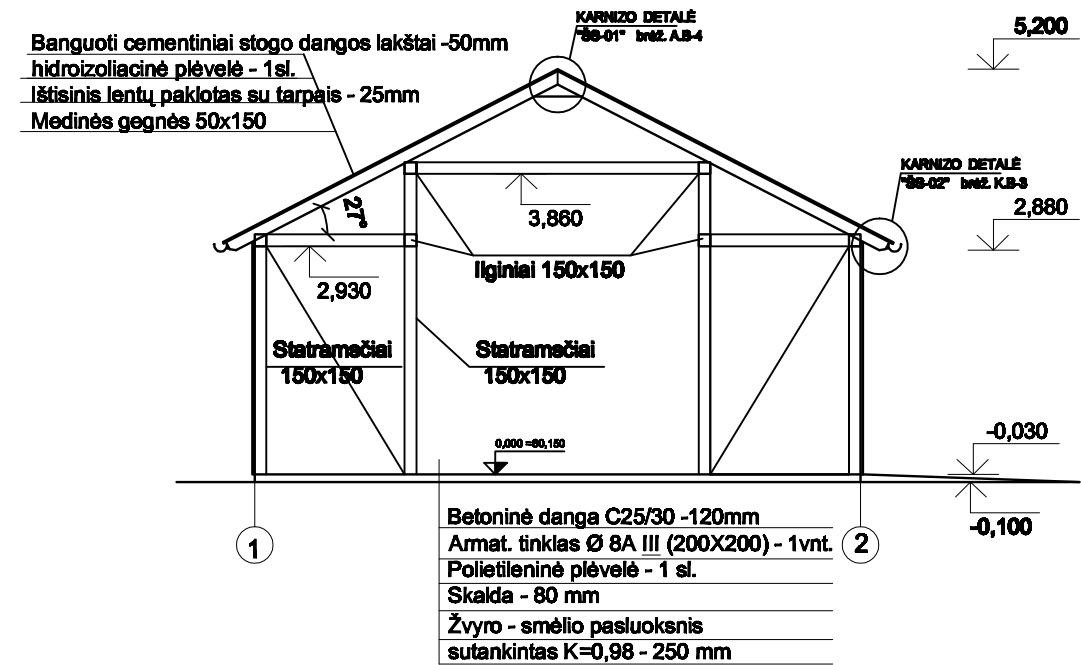

PJŪVIS 2-2 M 1:100

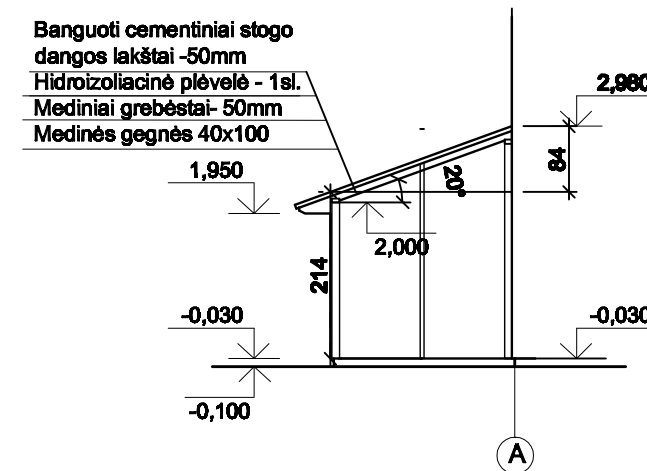

PASTABOS

- MATMENYS DUOTI CM.
- SIENŲ APDAILA LYGŪS CEMENTINIAI DANGOS LAKŠTAI . SIENŲ SPALVA PAGAL RAL7044, PILKA
- SIENŲ APDAILA SANDĖLIO NR.02 TAMSI MEDIENOS DROŽLIŲ PLOKŠTĖ PAGAL RAL 6014
- STOGO DANGA CEMENTINIAI STOGO DANGOS LAKŠTAI. SPALVA RUDA PAGAL RAL 8007

Atesta- to Nr.	GRAŽINOS SAJONIENĖS projektavimo įmonė R.Juknevičiaus 3-23, 66183 Marijampolė				SANDĖLIO NR. 01, 02 , 03 MARIJAMPOLĖS SAV. SASNAVOS SEN. PUSKELNIŲ K. JUODUPĖS G. 2A STATYBOS PROJEKTO PROJEKTINIAI PASIŪLYMAI	
	Pareigos	Pavardė	Parašas	Data	SANDĖLIS NR.01, 02 FASADAI TARP AŠIŲ 1-2 IR 2-1 M 1:100 PJŪVIS 1-1 IR 2-2 M1:100	Laida
15768	PV	G.Sajonienė		2019		0
441 A	PDV	A.Lukoševičienė		2019		
PP	Statytojas: D. B.				2018/107-01,02-PP-A-B-2	Lapas 1

FASADAS TARP AŠIŲ 1-2 M 1:100

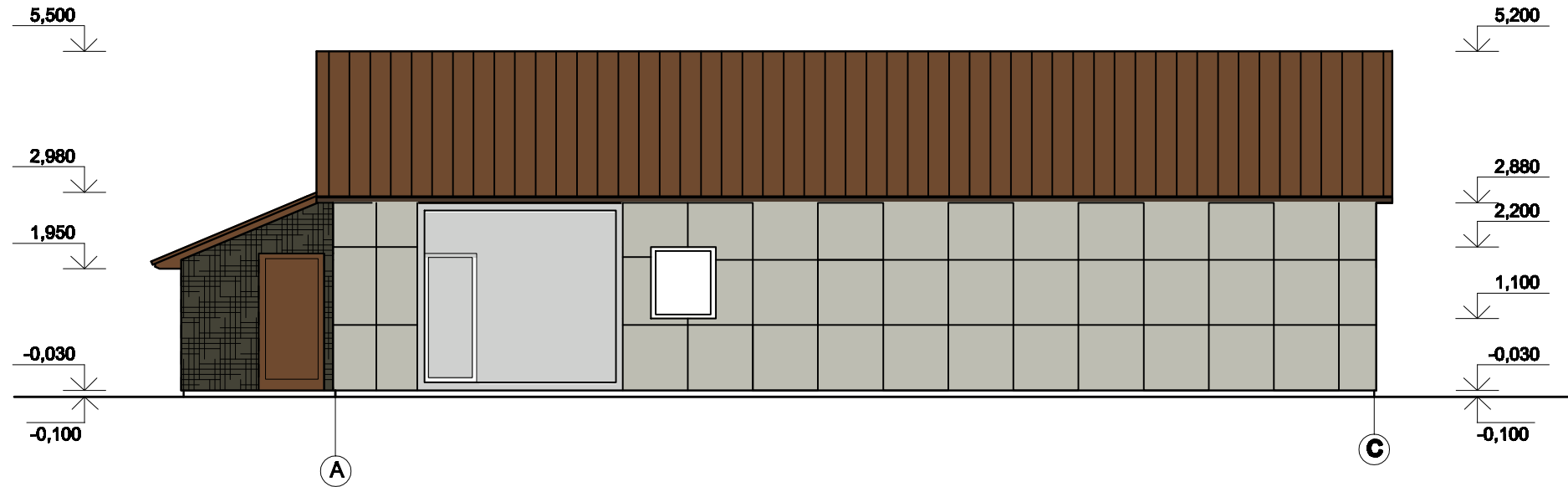

FASADAS TARP AŠIŲ 1-2 M 1:100

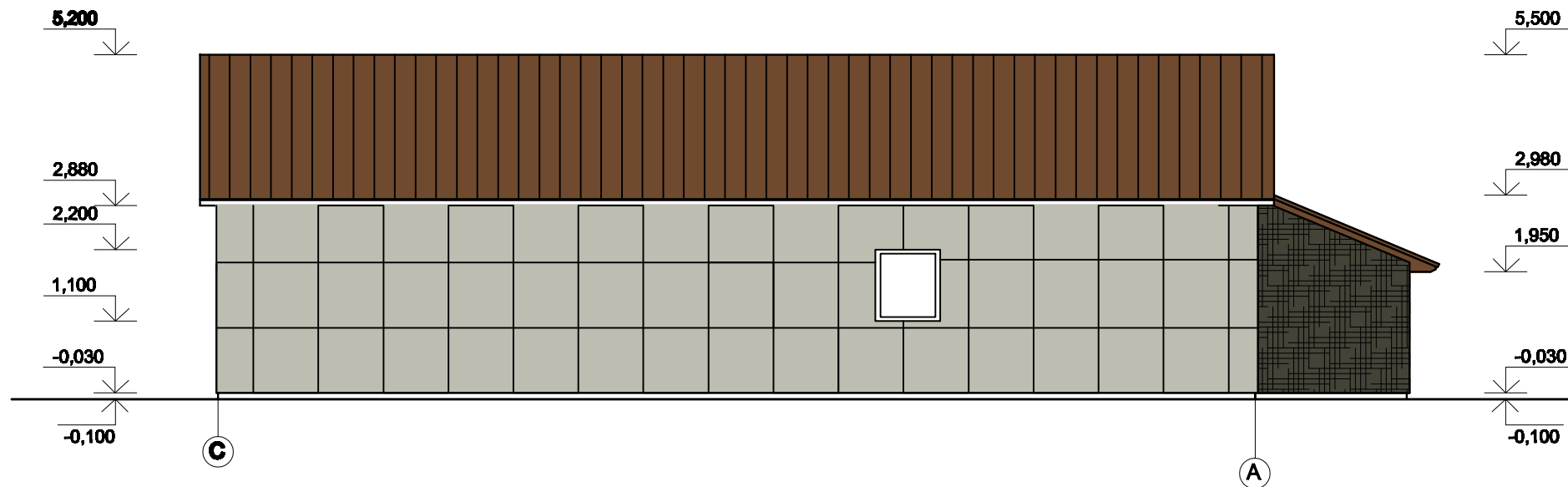

PASTABOS

1. MATMENYS DUOTI CM.
2. SIENŲ APDAILA LYGŪS CEMENTINIAI DANGOS LAKŠTAI .
SIENŲ SPALVA PAGAL RAL7044, PILKA.
3. STOGO DANGA BANGUOTI CEMENTINIAI STOGO DANGOS LAKŠTAI.
SPALVA RUDA PAGAL RAL 8007
4. SANDĖLIO NR.02 SIENŲ APDAILA MEDIENOS DROŽLIŲ PLOKŠTĖ ,
SPALVA PAGAL RAL 8014 (TAMSAI PILKA)

Atesta- to Nr.	GRAŽINOS SAJONIENĖS projektavimo įmonė R.Juknevičiaus 3-23, 66163 Marijampolė				SANDĖLIO NR. 01, 02 , 03 MARIJAMPOLĖS SAV. SASNAVOS SEN. PUSKELNIŲ K. JUODUPĖS G. 2A STATYBOS PROJEKTO PROJEKTINIAI PASIŪLYMAI	
	Pareigos	Pavardė	Parašas	Data	SANDĖLIS NR.01, 02 FASADAI TARP AŠIŲ A-C IR C-A M 1:100.	Laida
15768	PV	G.Sajonienė	<i>[Signature]</i>	2019		0
441 A	PDV	A.Lukoševičienė	<i>[Signature]</i>	2019	2018/107-01,02-PP-A-B-3	Lapas
PP	Statytojas: D.B.					1

PATALPŲ EKSPLIKACIJA :

EIL. NR.	PATALPOS PAVADINIMAS	PLOTAS (m²)	PASTABOS
	SANDĖLIS NR. 03		
1-1	SANDĖLIAVIMO PATALPA	94,87	

AUKŠTO PLANAS M 1:100

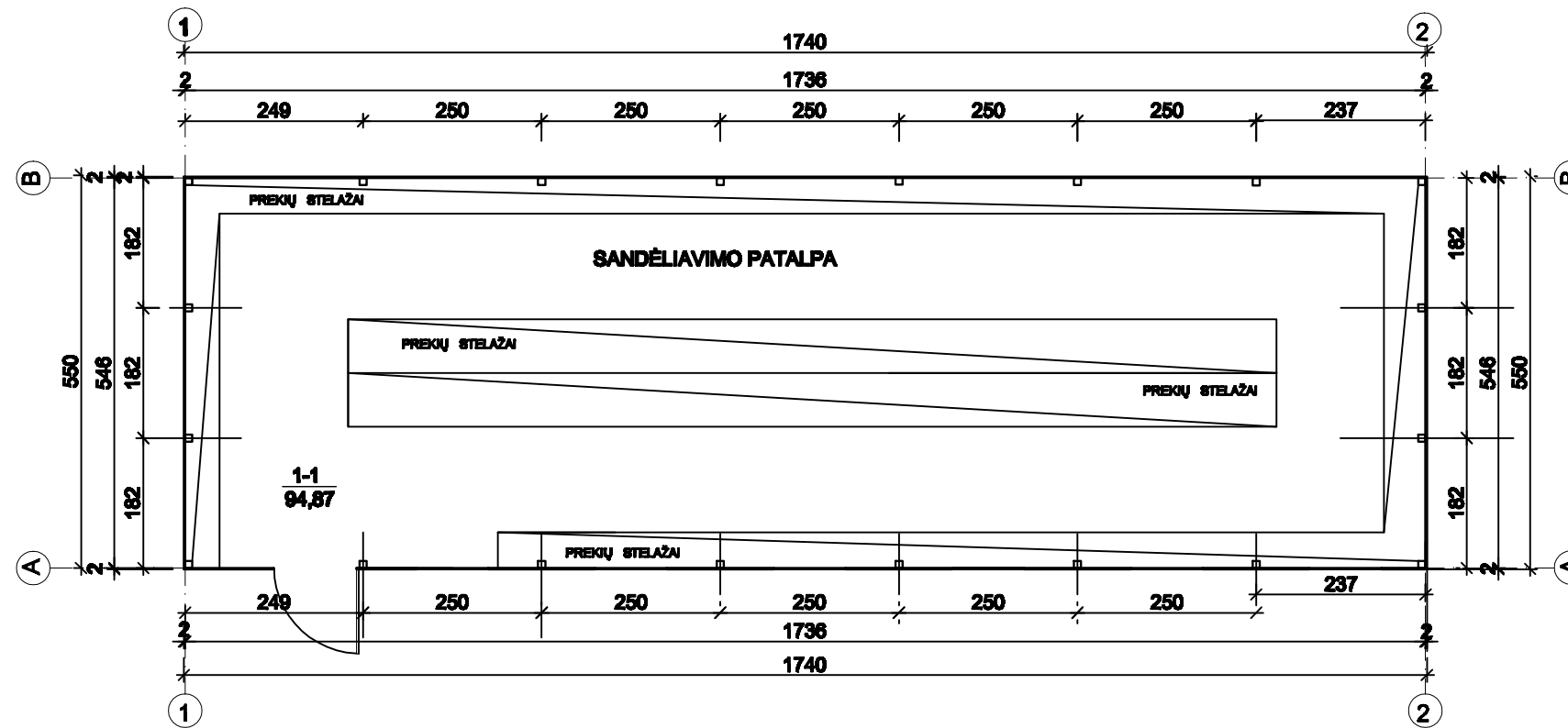

Atesta- to Nr.	GRAŽINOS SAJONIENĖS projektavimo įmonė R. Juknevičiaus 3-23, 66163 Marijampolė				SANDĖLIO NR. 01, 02, 03 MARIJAMPOLĖS SAV. SASNAVOS SEN. PUSKELNIŲ K. JUODUPĖS G. 2A STATYBOS PROJEKTO PROJEKTINIAI PASIŪLYMAI	
	Pareigos	Pavardė	Parašas	Data	SANDĖLIS NR.03 AUKŠTO PLANAS M 1:100	Laida
15768	PV	G. Sajonienė	<i>[Signature]</i>	2019		0
441 A	PDV	A. Lukoševičienė	<i>[Signature]</i>	2019		
PP	Statytojas: D. B.				2018/107-03-PP-A.B-4	Lapas 1

FASADAS TARP AŠIŲ 1-2 M 1:100

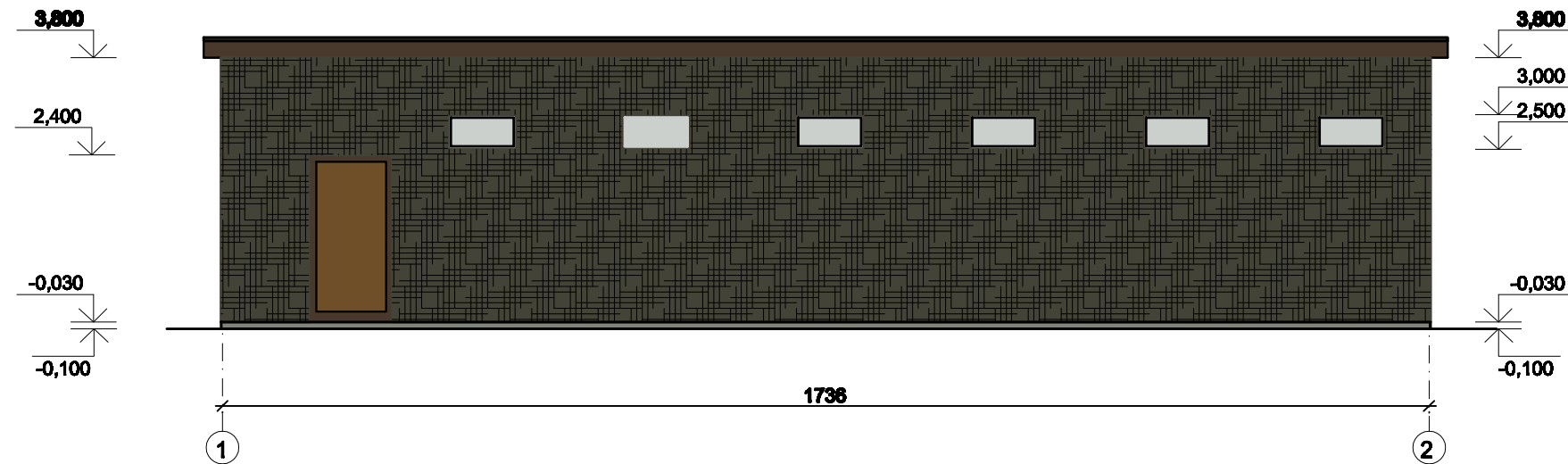

FASADAS TARP AŠIŲ 2-1 M 1:100

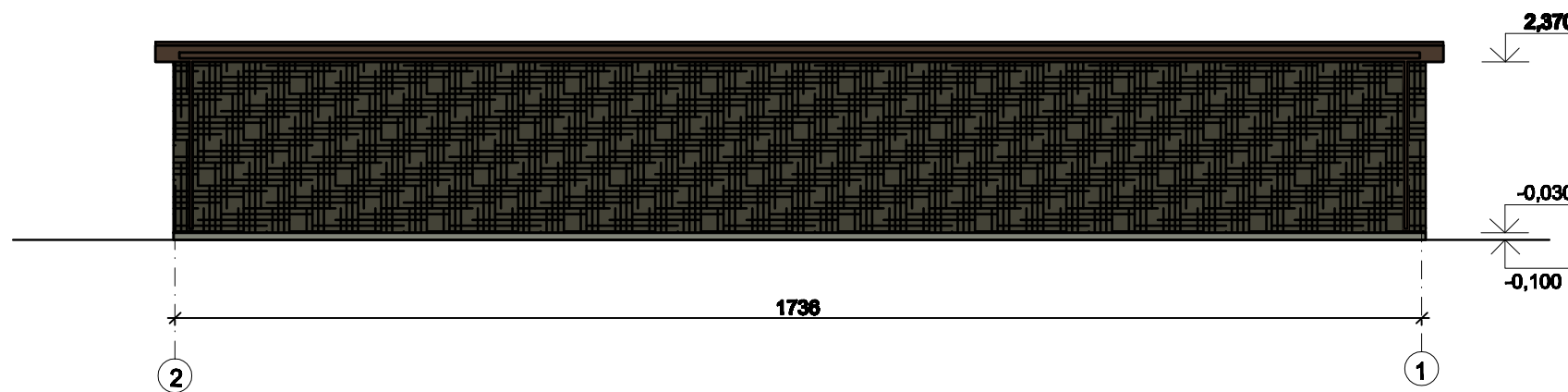

PJŪVIS 1-1 M 1:100

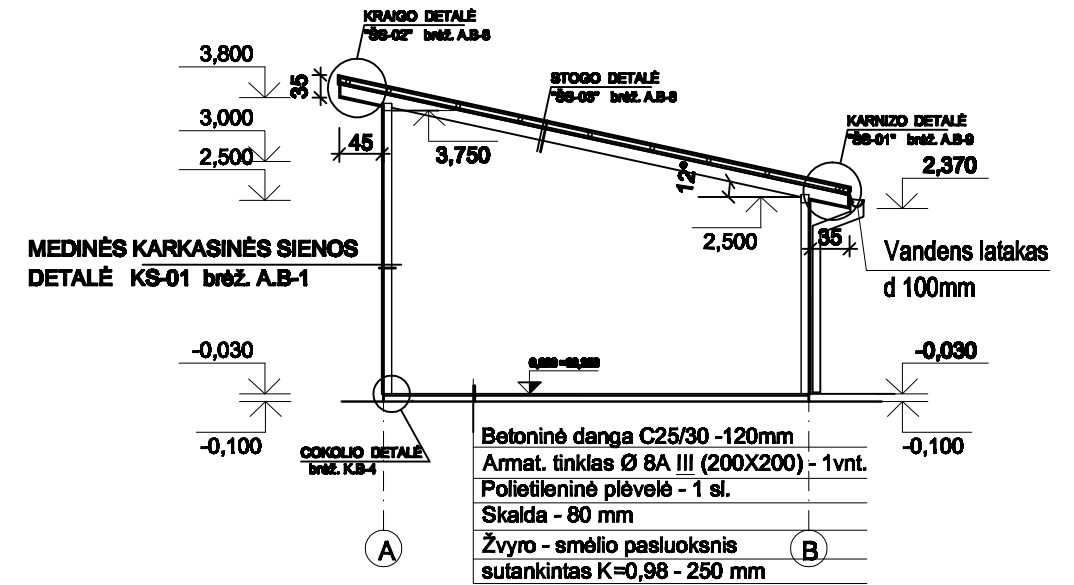

FASADAS TARP AŠIŲ A-B M 1:100

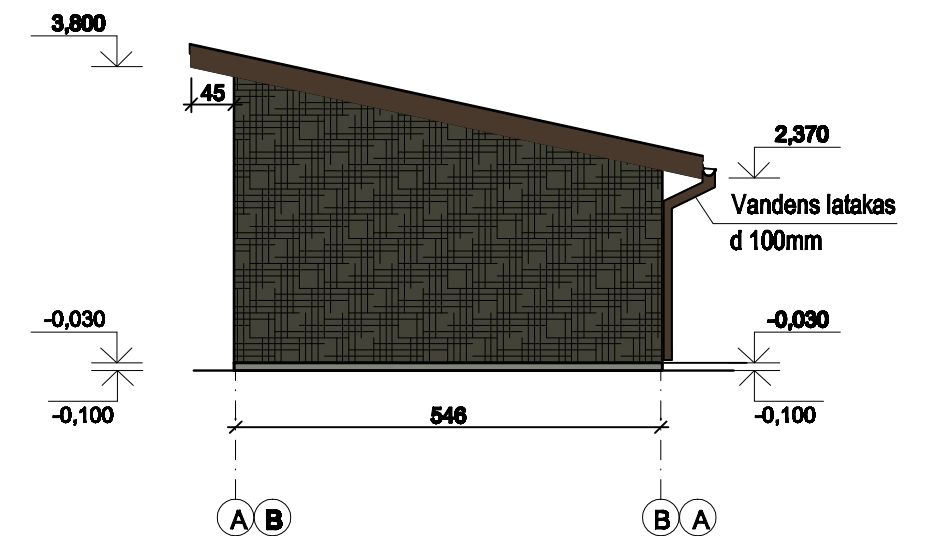

PASTABOS

1. MATMENYS DUOTI CM.
2. SIENŲ APDAILA DAŽYTA DROŽLIŲ PLOKŠTĖ. SPALVA PAGAL RAL8014, TAMSIAI PILKA.
3. STOGO DANGA PROFILIUOTI PLIENINIAI STOGO DANGOS LAKŠTAI. SPALVA RUDA PAGAL RAL 8014

Atesta- to Nr.	GRAŽINOS SAJONIENĖS projektavimo įmonė R.Juknevičiaus 3-23, 66163 Marijampolė				SANDĖLIO NR. 01, 02, 03 MARIJAMPOLĖS SAV. SASNAVOS SEN. PUSKELNIŲ K. JUODUPĖS G. 2A STATYBOS PROJEKTO PROJEKTINIAI PASIŪLYMAI	
	Pareigos	Pavardė	Parašas	Data	SANDĖLIS NR.03 PJŪVIS 1-1 M1:100 FASADAI TARP AŠIŲ 1-2 M 1:100 FASADAI TARP AŠIŲ 2-1 IR A-B M1:100	Laida
15768	PV	G.Sajonienė	[Signature]	2019		0
441 A	PDV	A.Lukoševičienė	[Signature]	2019		
PP	Statytojas:	D.B.			2018/107-03-PP-A-B-5	Lapas 1