



1. Užsakovas: UAB "LITMEGA"
2. Kompleksas: K- 2018/166
3. Objektas: Adminstracinis pastatas
Šventeliškių g. 4, Vilniaus m. sav.,
sklypo kad. nr. 0101/ 0100: 2098
4. Statinio kategorija: Neypatingas statinys
5. Statybos rūšis: Nauja statyba
6. Stadija: Projektiniai pasiūlymai

Projekto sprendinius tvirtinu:

UAB "LITMEGA"
direktorius M [redacted] K [redacted] parašas

Vilando Krumplio individuali veikla

Pažymos Nr.:

Tel. 865920709, el.p.: vilandas.krumplis@gmail.com

PAREIGOS	TELEFONAS	PAVARDĖ	PARAŠAS
PV.	8 659 20709	V. KRUMPLIS	[redacted]
ARCH.	8 659 20709	V. KRUMPLIS	[redacted]



VILNIUS 2018

TEKSTINIŲ DOKUMENTŲ IR BRĖŽINIŲ ŽINIARAŠTIS

EIL. NR.	BRĖŽINIO ŽYMUO	LAIDA	PAVADINIMAS	LAPŲ SK.
1	2018/166-PP -01	0	Projektavimo užduotis	3 lapai
2	2018/166-PP -01	0	Aiškinamasis raštas	4 lapai
3	2018/166-PP -01	0	Sklypo planas. Gen.planas M 1:500	1 lapas
4	2018/166-PP -01	0	Cokolinio aukšto planas M 1:100	1 lapas
5	2018/166-PP -01	0	Pirmo aukšto planas M 1:100	1 lapas
6	2018/166-PP -01	0	Antro aukšto planas M 1:100	1 lapas
7	2018/166-PP -01	0	Vizualizacija	1 lapas
8	2018/166-PP -01	0	Pjūvis A-A M 1:100	1 lapas

Atestato NR.				Administracinis pastatas. Šventeliškių g. 4. Vilnius. Statybos projektas.	
	Pareigos	Vardas Pavardė	Parašas	Aiškinamasis raštas	
A2162	PV	V. Krumpelis		Laida	
A2162	PDV	V. Krumpelis		0	
LT	Statytojas : UAB „Litmega“			2018/166-01-PP	Lapas
				1	Lapų
					1

Projektuoti

Forma patvirtinta
Vilniaus miesto savivaldybės
administracijos direktoriaus
2017 m. lapkričio 28d.
įsakymu Nr. 30-3071



VILNIAUS MIESTO SAVIVALDYBĖS ADMINISTRACIJA

PRITARIU

Savivaldybės vyriausiasis architektas
(Miesto plėtros departamento direktorius)

(parašas)

2018 m. 11 14 d.

Reg. Nr. PPU 316/18

PROJEKTINIŲ PASIŪLYMŲ RENGIMO UŽDUOTIS

2018 m.
Vilnius

1. Projektinių pasiūlymų paskirtis išreikšti ir pristatyti visuomenei pastato architektūrinę idėją
2. Informacija apie sumanytą projektuoti statinį (pildo statytojas):

2.1.	statinio pavadinimas	<i>Administracinis pastatas.</i>
2.2.	statybos adresas	<i>Vilnius, Šventeliškių g.4</i>
2.3.	statybos rūšis	<i>Nauja statyba</i>
2.4.	statinio kategorija	<i>Neypatingas</i>
2.5.	pagrindinė statinio naudojimo paskirtis	<i>Administracinė</i>
2.6.	statinio bendras, naudingas, pagrindinis plotai	Bendras plotas – iki 620m ²
2.7.	sklypo plotas	0,1000ha
2.8.	kita informacija (paveldo, saugomos teritorijos)	Nėra

3. Pagrindiniai teritorijų planavimo dokumentų reglamentai ir konteksto charakteristikos (pildo statytojas):

		Projektinių pasiūlymų	Bendras planas	Specialieji planai	Detalusis planas /senamiesčio apsaugos reglamentai	Aplinkoje vyraujantys
3.1.	žemės naudojimas	Komercinės paskirties objektų teritorijos	G1;G2;K; V;R;B;I2;E			Mišrios teritorijos, dominuoja gyvenamoji veikla kartu su jos aptarnavimui reikalinga socialine, paslaugų ir kita infrastruktūra
3.2.	užstatymo tipas	Laisvo užstatymo				Laisvo užstatymo

3.3.	užstatymo tankumas	Iki 30%	40%			
3.4.	užstatymo intensyvumas	Iki 62%	≤ 2			
3.5.	Aukštis (m) nuo statinių statybos zonos esamo žemės paviršiaus	Iki 12.5m	15m			
3.6.	maksimali absoliutinė altitudė (m)					
3.7.	aukštų skaičius (nuo iki)	3	$\leq 4a$			Iki 3 a.
3.8.	Automobilių stovėjimo vietų skaičius	14				
3.9.	priklausomų želdynų plotas	Iki 18%	< 70			
3.10.	esamų medžių taksacija	0	0			

4. Pagrindiniai statinio paskirties rodikliai (*pildo statytojas*):

4.1.	gamybos, kitos planuojamos ūkinės veiklos apimtis	
4.2.	paslaugų apimtis	
4.3.	butų skaičius	
4.4.	vietų skaičius	Iki 20
4.5.	lovų skaičius	
4.6.	bendras ir aptarnaujamų žmonių skaičius	Iki 22
4.7.	kiti rodikliai	

5. Kiti reikalavimai (*pildo MPD specialistai*):

5.1.	architektūrinės išraiškos priemonės	<i>Neti durų st. l. u. c. m. m. m. m.</i>
5.2.	reikalavimai sklypo sutvarkymui ir apželdinimui	<i>Ne mažiau 10% apželd. apertka</i>
5.3.	su projekto įgyvendinimu susijusi būtina viešosios infrastruktūros plėtra	<i>Papel /projektas</i>
5.4.	reikalavimai viešų erdvių įrengimui	-
5.5.	reikalavimai susisiekimo tinklo plėtrai	-
5.6.	kiti teritorijų planavimo dokumentuose nustatyti reikalavimai (bendruosiuose, specialiuosiuose, detaliuosiuose planuose)	Vilniaus miesto savivaldybės administracijos Miesto planavimo departamento Detaliojo planavimo ir architektūros skyriaus Vakarinės teritorijos poskyrio vyriausioji specialistė Valdonė Gavorskienė 2018.11.12
5.7.	kiti konteksto sąlygojami reikalavimai	-

6. Projektinių pasiūlymų sudėtis (*pildo statytojas*):

6.1.	Sklypo planas M 1:500
6.2.	Aiškinamasis raštas
6.3.	Architektūriniai brėžiniai M 1:100

7. Statytojo pateikiami dokumentai ir duomenys (*pildo statytojas*):

7.1.	žemės sklypo ir pastatų nuosavybės dokumentai (išrašai iš RC) - 2 lapai
7.2.	žemės sklypo ir pastatų kadastriniai matavimai - 2 lapai
7.3.	kiti dokumentai

8. Projektinių pasiūlymų vaizdinė informacija (vizualizacijos, maketų nuotraukos) (*pildo statytojas*):

8.1.	Projektinių pasiūlymų byla - 12 lapų
8.2.	

8.3.

9. Kiti duomenys (projektinių pasiūlymų rengimo terminai, statytojui pateikiamų projektinių pasiūlymų kopijos kita) (pildo statytojas) 2018 07-2018-12

Statytojas (užsakovas) UAB „LITMEGA“ Direktorius

(fizinis arba juridinis asmuo)

(parašas)

Projektinių pasiūlymų rengėjas Vilandas Krumplis

(projektavimo organizacija, projekto vadovas) (parašas)

AIŠKINAMASIS RAŠTAS

TEISĖS AKTŲ LAIKYMASIS IR GAUNAMI LEIDIMAI
PAGRINDINIAI ĮSTATYMAI, KURIŲ PRIVALU LAIKYTI

Lietuvos Respublikos statybos įstatymas (1996, Nauja redakcija nuo 2017-01-01: Nr. XII-2573, 2016-06-30, TAR 2016-07-13, i. k. 2016-20300);

STR 1.05.01:2017 „Statybą leidžiantys dokumentai. Statybos užbaigimas. Statybos sustabdymas. Savavališkos statybos padarinių šalinimas. Statybos pagal neteisėtai išduotą statybą leidžiantį dokumentą padarinių šalinimas" LR aplinkos ministro 2016 m. gruodžio 12 d. įsakymu Nr. D1-878

STR 1.04.04:2017 „Statinio projektavimas, projekto ekspertizė“ LR aplinkos ministro 2016 m. lapkričio 7 d. įsakymu Nr. D1-738

STR 1.01.03:217 „Statinių klasifikavimas" Lietuvos Respublikos aplinkos ministro 2016 m. spalio 27 d. įsakymu Nr. D1-713

STR 1.05.08:2003 „Statinio projekto architektūrinės ir konstrukcinės dalių brėžinių braižymo taisyklės ir grafiniai žymėjimai“ (Žin., 2003-12-27, Nr. 122-5541)

STR 2.02.02:2004 „Visuomeninės paskirties statiniai“

STR 2.03.01:2001 Statiniai ir teritorijos. Reikalavimai žmonių su negalia reikmėms

STR 1.06.01:2016 „Statybos darbai. Statinio statybos priežiūra“

STR 2.01.02:2016 „Pastatų energinio naudingumo projektavimas ir sertifikavimas“

STR 2.01.01(1):2005 Esminis statinio reikalavimas „Mechaninis atsparumas ir pastovumas“;

STR 2.01.01(3):1999 Įsakymas Nr. 420 (Žin., 2000, Nr. 8-215) Esminiai statinio reikalavimai. Higiena, sveikata, aplinkos apsauga;

STR 2.01.01(4):2008 Esminiai statinio reikalavimai. Naudojimo sauga;

STR 2.0101(5):2008 Esminis statinio reikalavimas. Apsauga nuo triukšmo;

HN 33:2011 „Triukšmo ribiniai dydžiai gyvenamuosiuose ir visuomeninės paskirties pastatuose bei jų aplinkoje“

STR 2.01.01(2):1999 Esminiai statinio reikalavimai. Gaisrinė sauga.

Gaisrinės saugos pagrindiniai reikalavimai. Priešgaisrinės apsaugos ir gelbėjimo departamento prie Vidaus reikalų ministerijos direktoriaus 2011 m. 02 21 d. įsakymu Nr. 1-63 (Žin., 2011, Nr. 23-1137)

Gaisro aptikimo ir signalizavimo sistemos. Projektavimo ir įrengimo taisyklės. 2012-06-29 įsakymas Nr. 1-186 (Žin., 2012, Nr. 78-4085)

STR 2.05.02: 2008 Statinių konstrukcijos. Stogai;

STR 2.05.06:2005 Betoninių ir gelžbetoninių konstrukcijų projektavimas;

STR 2.05.13: 2004 „Statinių konstrukcijos. Grindys“;

LR Aplinkos Ministro 2006-12-29 įsakymu Nr. D1-637 patvirtintomis „Statybinių atliekų tvarkymo taisyklėmis“.

Atestato NR.				Administracinis pastatas. Šventeliškių g.4. Vilnius. Statybos projektas.	
	Pareigos	Vardas Pavardė	Parašas	Aiškinamasis raštas	
A2162	PV	V. Krumplis			
A2162	PDV	V. Krumplis			
LT	Statytojas : UAB „Litmega“			2018/166-01-PP-BD-AR	Lapas 1
					Lapų 4

PRIVALOMIEJI PROJEKTO DALIES RENGIMO DOKUMENTAI IR PAGRINDINIAI NORMATYVINIAI DOKUMENTAI

Projekto dalys parengtos, vadovaujantis privalomaisiais projekto rengimo dokumentais bei duomenimis: statinio projektavimo (techninė) užduotimi, inžineriniu topografiniu planu, nuosavybės dokumentais, normatyviniais dokumentais, kitų projekto dalių užduotimis ir kt. Projekto architektūrinės dalies sprendiniai atitinka Privalomiems projekto dokumentams ir esminiams normatyviniams reikalavimams.

PAGRINDINIŲ NORMATYVINIŲ DOKUMENTŲ, KURIAIS VADOVAUJANTIS PARENGTAS PROJEKTAS, SĄRAŠAS

Projektas yra parengtas vadovaujantis galiojančiais teisės aktais ir normatyviniais dokumentais. Aukščiau pateikiamas pagrindinių bendrųjų reikalavimų normatyvinių dokumentų sąrašas.

PAGRINDINIAI RODIKLIAI

Sklypo plotas	0,1000 ha
Užstatymo plotas	280 m ²
Užstatymo tankumas	23 %
Užstatymo intensyvumas	62 %
Projektuojamos sklypo dangos -asfalto	120 m ²
Projektuojamos sklypo dangos -trinkelių	300 m ²
Želdinių plotas	180 m ²
Želdinių procentas	15 %
Automobilių stovėjimo vietų skaičius šalia projektuojamo pastato	14 vnt.
Dviračių stovėjimo vietų skaičius šalia projektuojamo pastato	2 vnt.
Projektuojamo pastato bendras plotas	Iki 610 m ²
Projektuojamo pastato sandėliavimo ir pagalbinis plotas	Iki 300 m ²
Projektuojamo pastato administracinis plotas	Iki 310 m ²
Planuojama darbo vietų	Iki 20 vnt.

SKLYPO APIBŪDINIMAS

Sklypo adresas: Šventeliškių g. 4, Vilnius, kad.Nr.:0101/0100:2098 Vilniaus m.k.v.

Sklypas suformuotas atliekant kadastrinius matavimus.

Žemės sklypo plotas: 0,1000 ha.

Žemės sklypo paskirtis: kita.

Žemės sklypo naudojimo būdas: komercinės paskirties objektų teritorijos

Nuosavybės teisė: UAB "Litmega"

Specialiosios naudojimo sąlygos: Kelio servitutas -0,014ha; Aerodromo apsaugos zona; Nagrinėjamas pastatas nepažeidžia esamų apribojimų.

Saugomos teritorijos: Nėra.

Hidrogeologinės sąlygos palankios.

2018/166-01-PP-BD-AR	LAPAS	LAPŲ	LAIDA
	2	4	0

ESAMA SITUACIJA. FOTOFIKSACIJOS:



Sklypas buvo suformuotas „Žemės sklypo formavimo ir pertvarkymo projektu“, patvirtintu Vilniaus miesto savivaldybės administracijos direktoriaus pavaduotojo 2017 kovo 3d., Įsakymu Nr. A30-660.

UAB „Litmega“ kvartale nuosavybės teise valdo tik vieną, nagrinėjama sklypą, todėl numatyti viso kvartalo užstatymą neįmanoma. Šiuo metų šiame kvartale statinių nėra. Pridėdamos nuotraukos į aiškinamąjį raštą.

Nagrinėjamo pastato atstumai iki sklypo ribos išlaikomi.

Ištrauka iš projekto:

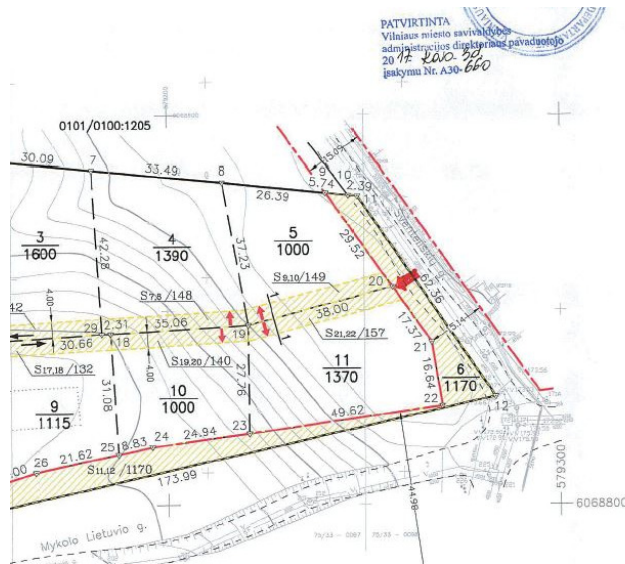

Į sklypą planuojami du įvažiavimai iš šiaurinės sklypo pusės. Vienas sklypo viršutinėje dalyje skirtas klientams ir darbuotojams mašinų parkavimui, kitas įvažiavimas apatinėje sklypo dalyje privažiuoti prie sandėliavimo patalpų. Esamas reljefas yra nelygus, todėl sklypo planavimas atliekamas pagal pastato išdėstymą sklype.

Numatomos 14 parkavimo vietų. Pagal STR 2.03.01:2001 „Statiniai ir teritorijos. Reikalavimai žmonių su negalia reikmėms“ reikalavimus automobilių stovėjimo aikštelėse turi būti įrengta „1 vieta, kai aikštelėje yra iki 15 vietų“ ŽN automobilių vietų. Aikštelėje įrengiama viena ŽN automobilių vieta.

Prie statinio įrengiamos dviračių stovėjimo vietų skaičius, ne mažesnis nei nurodyta 43 lentelėje. Dviračių stovėjimo vietos įrengiamos pastato sklype.

ARCHITEKTŪRINIAI SPRENDIMAI

Projektuojamas negyvenamosios paskirties pastatas - administracinės paskirties pastatas (7.2) su sandėliavimo patalpomis - neypatingos kategorijos.

Projektuojamas pastatas bus dviejų aukštų su rūsiu.

Pirmame ir antrame aukšte numatomos administracinės patalpos su pagalbinėmis patalpomis, rūsyje numatomos sandėliavimo patalpos. Pastate bus sukurta apie 20 darbo vietų. Vienu metu gali atvykti iki 2 klientų.

2018/166-01-PP-BD-AR	LAPAS	LAPŲ	LAIDA
		3	4

Pastato architektūra : Dviejų aukštų stačiakampis turis, plokščiu stogu.

Statinio esamos būklės įvertinimas: pastatų sklype nėra

Apsauginės priemonės apsaugai nuo vagysčių, smurto ir vandalizmo:

Pastatas bus eksploatuojamas aptvetoje visą parą saugojamoje teritorijoje.

Aplinkos ir statinių pritaikymas žmonių su negalia reikmėms:

Pastatas pritaikomas neįgaliesiems. Įrengiant patalpas ir aplinka privalu vadovautis “STR 2.03.01:2001 Statiniai ir teritorijos. Reikalavimai žmonių su negalia reikmėms.” Žmonėms su negale pritaikytas pagrindinis įėjimas į pastatą ir prieigos prie jo įrengtos taip, kad neįgaliesiems nebūtų kliūčių patekti į pastato vidų. Patekimui į pastatą įrengtas pandusas. Durų slenkstis negali būti aukštesnis kaip 20 mm.

Inžinerinis aprūpinimas: Šiuo etapu nėra sprendžiamas

2018/166-01-PP-BD-AR	LAPAS	LAPŲ	LAIDA
	4	4	0

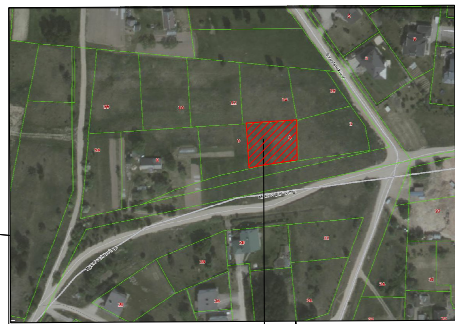

Objekto vieta

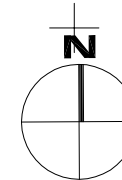

SKLYPO PLANAS M 1:500

Žemės sklypo kad. Nr. 0101/0100:2098

010101000206

BENDRIEJI SKLYPO RODIKLIAI

SKLYPO PLOTAS	0.1000ha
STATINIŲ UŽIMTAS ŽEMĖS PLOTAS	280m²
SKLYPO UŽSTATYMO TANKUMAS	iki 30 %
SKLYPO UŽSTATYMO INTENSIVUMAS	iki 62 %

EKSPLIKACIJA

Nr. plane	Statinio pavadinimas
1	Projektuojamas pastatas

SUTARTINIAI ŽYMĖJIMAI

	SKLYPO RIBA
	NAUJI PASTATAI
	SERVITUTAS
	ŽOLĖ
	TRINKELIŲ DANGA
	ĮĖJIMAS Į PASTATĄ
	ĮVAŽIAVIMAS, ĮĖJIMAS Į TERITORIJĄ

010101002094

010101002101

010101002099

75/33 - 0098

75/33 - 0097

010101002091

010101002097

69 - B - 7

010101002095

010101002098

010101000003

Stambaus mastelio topografinių planų derinimo su inžinerinius tinklus eksploatuojančiomis organizacijomis viešoje elektroninėje paslaugoje (TOPD) topografinio plano teritorijai suteiktas unikalus numeris ir data.	Data	Suteiktas unikalus Nr.
	2019-02-12	13:19:510

M	V		
pareigos	v. pavardė	rašas	data
GEODEZININKAS kvalifikacijos pažymėjimas IGKV-554	M.V.		2019-01-12
UŽSAKOVAS	UAB "Litmega" įk.303402039		
OBJEKTAS	Topografinė nuotrauka M 1:500 Šventeliškių g. 4, Fabijoniškių seniūnija, Vilniaus miestas skl.kad.nr. 0101/0100:2098		
	Lapų skaičius	Lapo Nr.	Koordinacių sistema - LKS-94m. Aukščių sistema - LAS07
1	1		

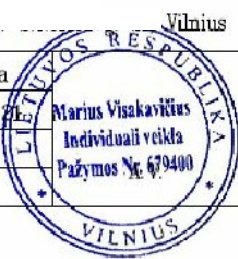

ATESTATO				ADMINISTRACINIS PASTATAS SU SANDĖLIAVIMO PATALPOMIS			
				STATYBOS VIETA: ŠVENTELIŠKIŲ g. 4, VILNIAUS M. SAV., Kadastro Nr. 0101/ 0100: 2098			
A 2162	PV.	V. KRUMPLIS		GENPLANAS M 1:500			LAI DA
A 2162	ARCH.	V. KRUMPLIS					0
LT	UAB "LITMEGA"			2018/166- 01- TP- 01			LAPAS
							LAPŲ
						1	1

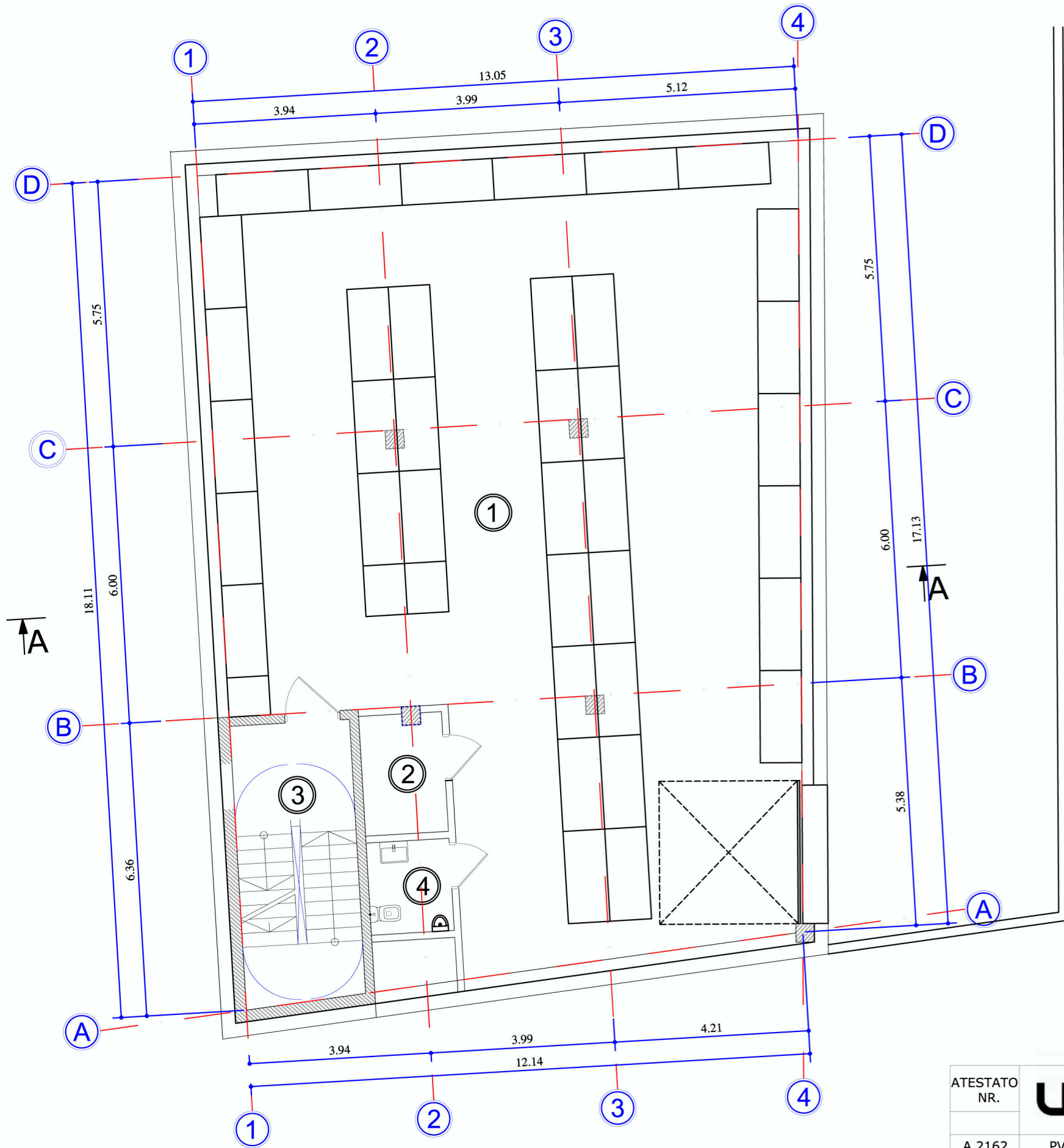

PATALPŲ EKSPLIKACIJA

1. Sandėlis	191.78m ²
2. Pagalbinė patalpa	4.58m ²
3. Laiptinė	15.75m ²
4. Wc	3.60m ²

Viso aukšte: 215.71m²

ATESTATO NR.	UIC arch architektūros studija		ADMINISTRACINIS PASTATAS	
A 2162	PV.	V. KRUMPLIS	STATYBOS VIETA: ŠVENTELIŠKIŲ g. 4, VILNIAUS M. SAV., Kadastro Nr. 0101/ 0100: 2098	
A 2162	ARCH.	V. KRUMPLIS	COKOLINIO AUKŠTO PLANAS M 1:100	LAI DA 0
LT	UAB "LITMEGA"		2018/166- 01- PP- 01	LAPAS LAPŲ 1 1

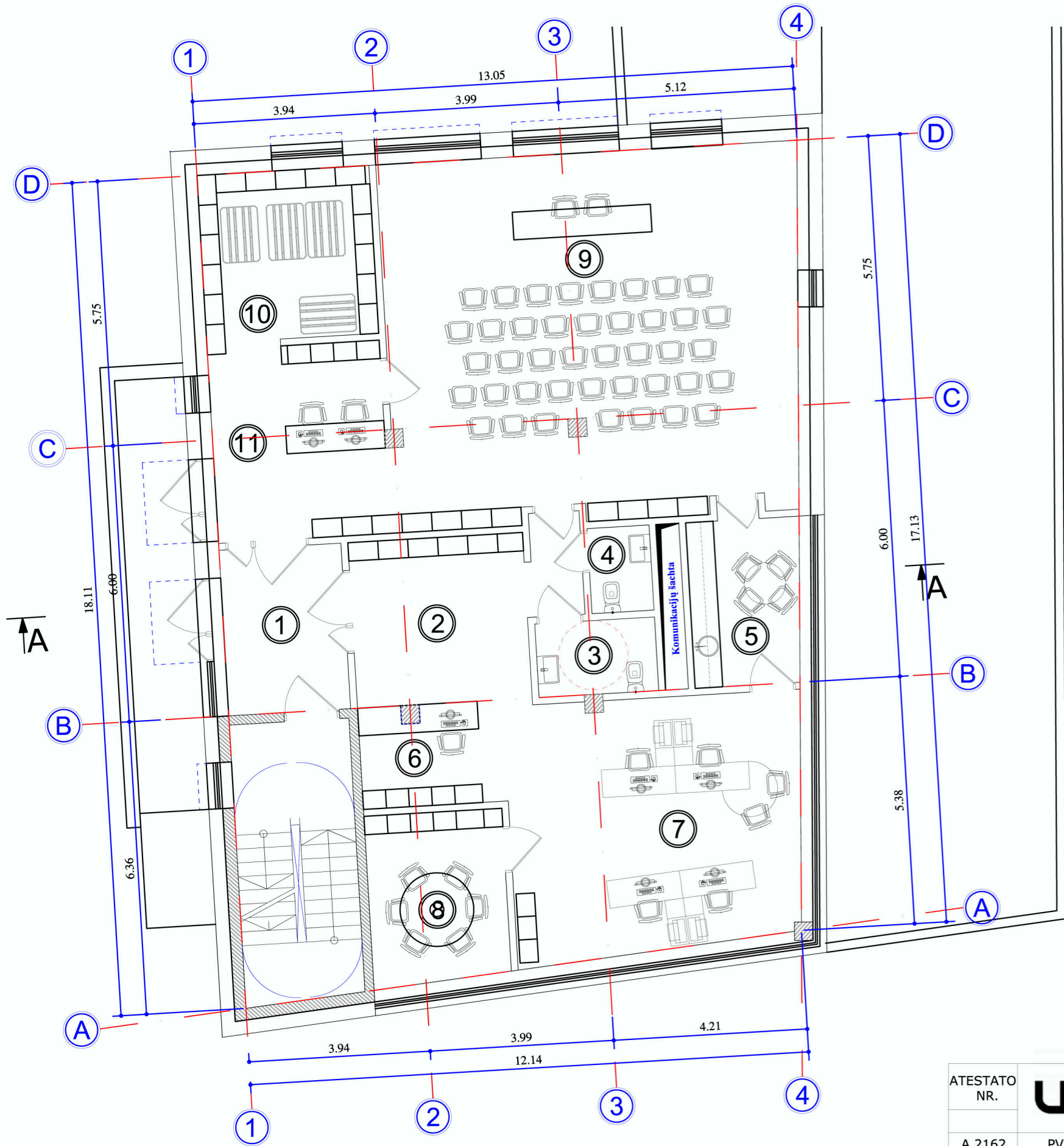

PATALPŲ EKSPLIKACIJA

1. Tambūras	9.55m ²
2. Holas	15.90m ²
3. Wc (neįgal., motinos ir vaiko pat.)	4.16m ²
4. Wc	2.50m ²
5. Poilsio patalpa	8.53m ²
6. Administratorės zona	8.20m ²
7. Administracinė pat.	30.24m ²
8. Pasitarimų pat.	13.79m ²
9. Posėdžių pat.	71.32m ²
10. Gražintų prekių zona	13.65m ²
11. Išduodamų prekių zona	15.71m ²

Viso aukšte: 193.55m²
Viso pastate: 603.46m²

ATESTATO NR.	UUL arch architektūros studija		ADMINISTRACINIS PASTATAS	
A 2162	PV.	V. KRUMPLIS	STATYBOS VIETA: ŠVENTELIŠKIŲ g. 4, VILNIAUS M. SAV., Kadastro Nr. 0101/ 0100: 2098	
A 2162	ARCH.	V. KRUMPLIS	PIRMO AUKŠTO PLANAS M 1:100	LAIDA 0
LT	UAB "LITMEGA"		2018/166- 01- PP- 02	LAPAS LAPŲ 1 1

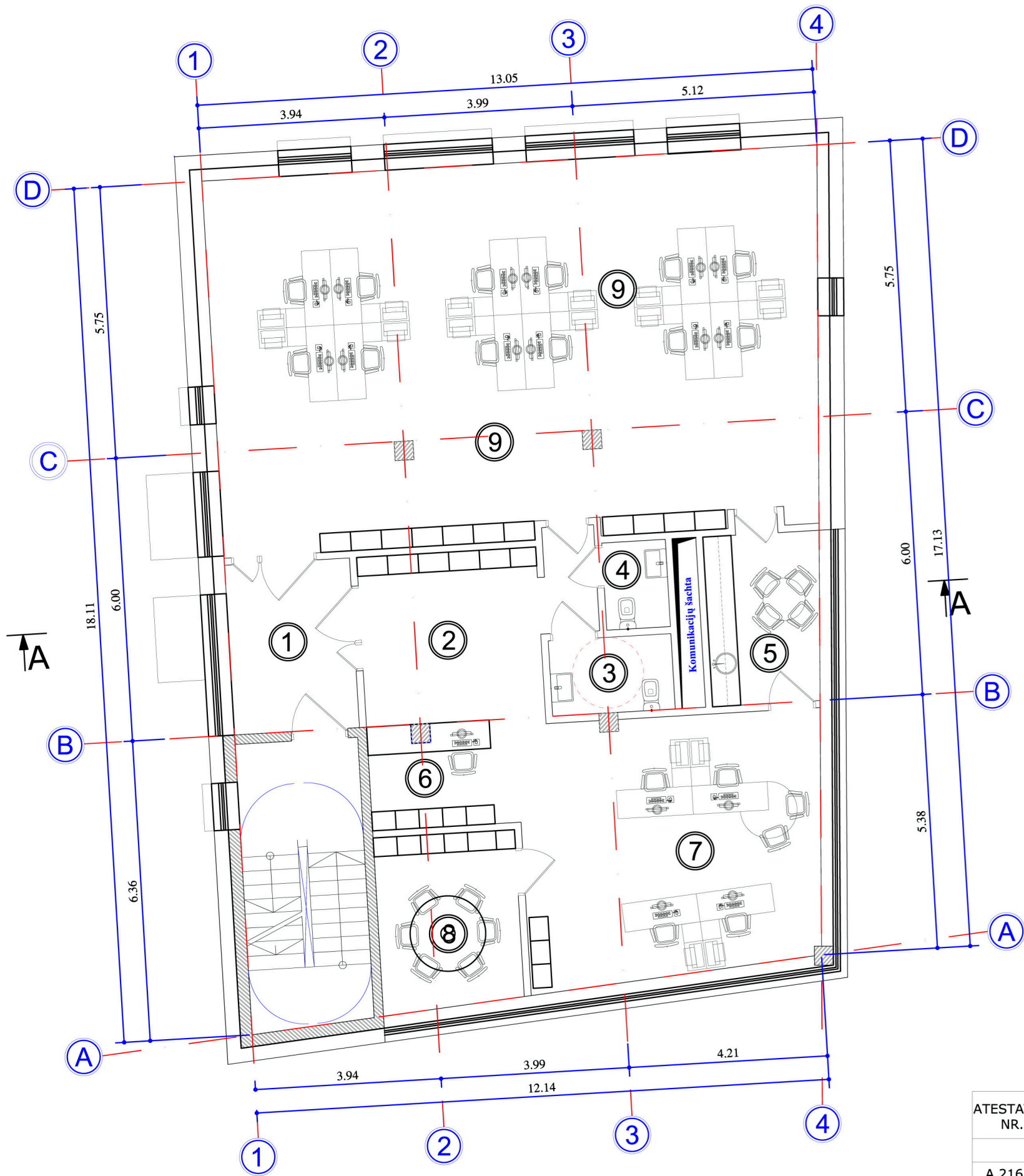

PATALPŲ EKSPLIKACIJA

1. Tambūras	9.55m ²
2. Holas	15.90m ²
3. Wc (neįgaliesiems)	4.16m ²
4. Wc	2.50m ²
5. Poilsio patalpa	8.53m ²
6. Administratorės zona	8.20m ²
7. Administracinė pat.	30.24m ²
8. Pasitarimų pat.	13.79m ²
9. Administracinė pat.	101.33m ²

Viso aukšte: 194.20m²

ATESTATO NR.		UUL arch architektūros studija		ADMINISTRACINIS PASTATAS	
A 2162	PV.	V. KRUMPLIS	[REDACTED]	STATYBOS VIETA: ŠVENTELIŠKIŲ g. 4, VILNIAUS M. SAV., Kadastro Nr. 0101/ 0100: 2098	
A 2162	ARCH.	V. KRUMPLIS		ANTRO AUKŠTO PLANAS M 1:100	
LT		UAB "LITMEGA"		2018/166- 01- PP- 03	LAPAS LAPŲ 1 1



DAUGINTI IR PLATINTI PROJEKTĄ BE AUTORIAUS SUTIKIMO GRIEŽTAI DRAUŽIAMA

ATESTATO NR.					OBJKTAS: ADMINSTRACINIS PASTATAS		
					STATYBOS VIETA: ŠVENTELIŠKIŲ G. 4, VILNIAUS M. SAV., Kadastro Nr. 0101/ 0100: 2098		
A 2162	PV.	V. KRUMPLIS			VAKARINIO FASADO SPALVINIS SPRENDIMAS M 1:100	LAIKA	
A 2162	ARCH.	V. KRUMPLIS				0	
LT	UŽSAKOVAS: UAB "LITMEGA"				2018/166- PP- SA- B- 04	LAPAS	LAPŲ
						1	1

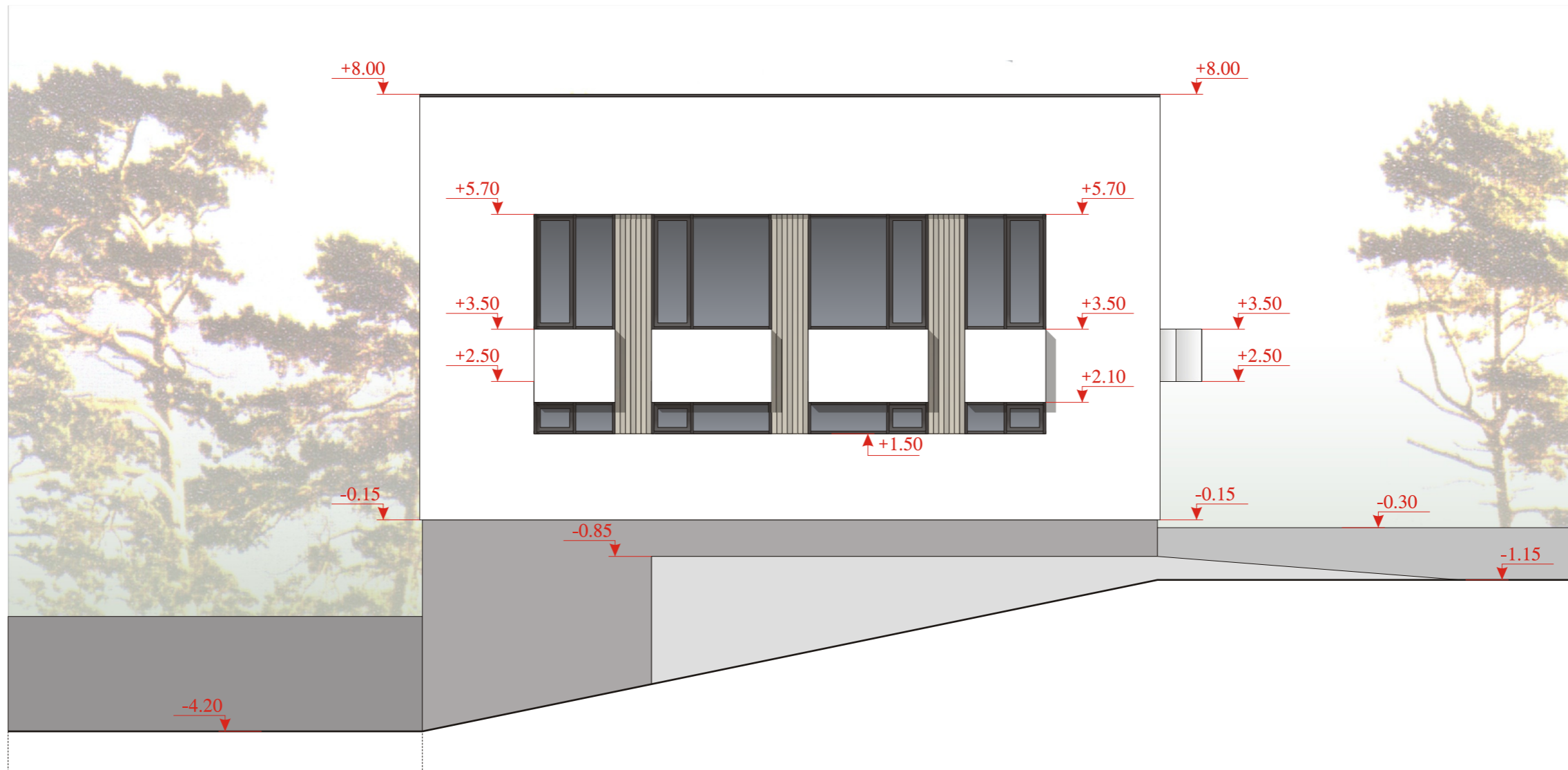

DAUGINTI IR PLATINTI PROJEKTĄ BE AUTORIAUS SUTIKIMO GRIEŽTAI DRAUŽIAMA

ATESTATO NR.					OBJKTAS: ADMINSTRACINIS PASTATAS				
A 2162					PV.	V. KRUMPLIS		STATYBOS VIETA: ŠVENTELIŠKIŲ G. 4, VILNIAUS M. SAV., Kadastro Nr. 0101/ 0100: 2098	
A 2162		ARCH.	V. KRUMPLIS		ŠIAURINIO FASADO SPALVINIS SPRENDIMAS M 1:100			LAIKA 0	
LT		UŽSAKOVAS: UAB "LITMEGA"			2018/166- PP- SA- B- 05			LAPAS 1	LAPŲ 1

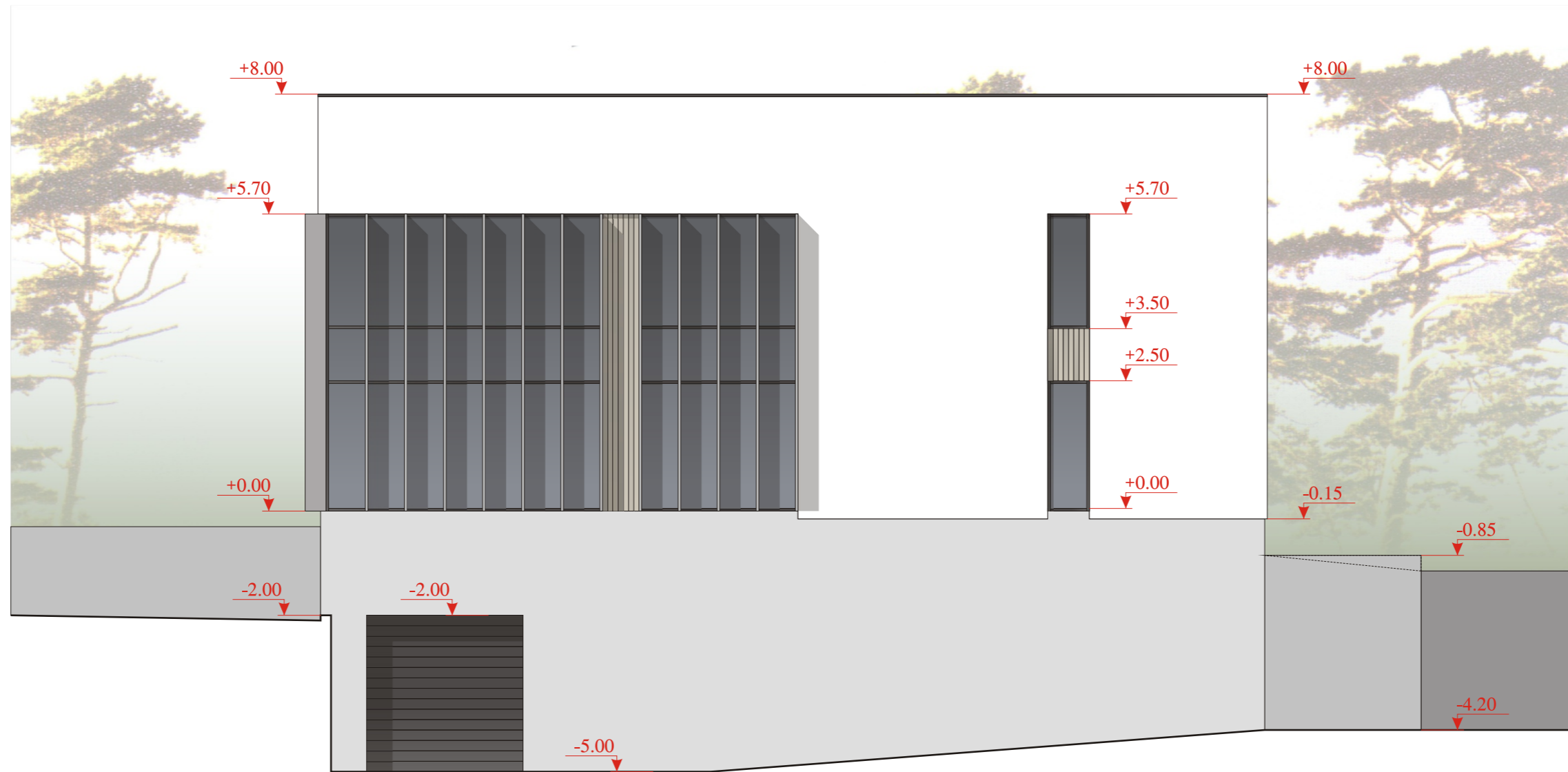

DAUGINTI IR PLATINTI PROJEKTĄ BE AUTORIAUS SUTIKIMO GRIEŽTAI DRAUŽIAMA

ATESTATO NR.				OBJKTAS:	ADMINISTRACINIS PASTATAS	
A 2162	PV.	V. KRUMPLIS		STATYBOS VIETA: ŠVENTELIŠKIŲ G. 4, VILNIAUS M. SAV., Kadastro Nr. 0101/ 0100: 2098		
A 2162	ARCH.	V. KRUMPLIS		RYTINIO FASADO SPALVINIS SPRENDIMAS M 1:100		LAI DA 0
LT	UŽSAKOVAS: UAB "LITMEGA"			2018/166- PP- SA- B- 06	LAPAS 1	LAPŲ 1

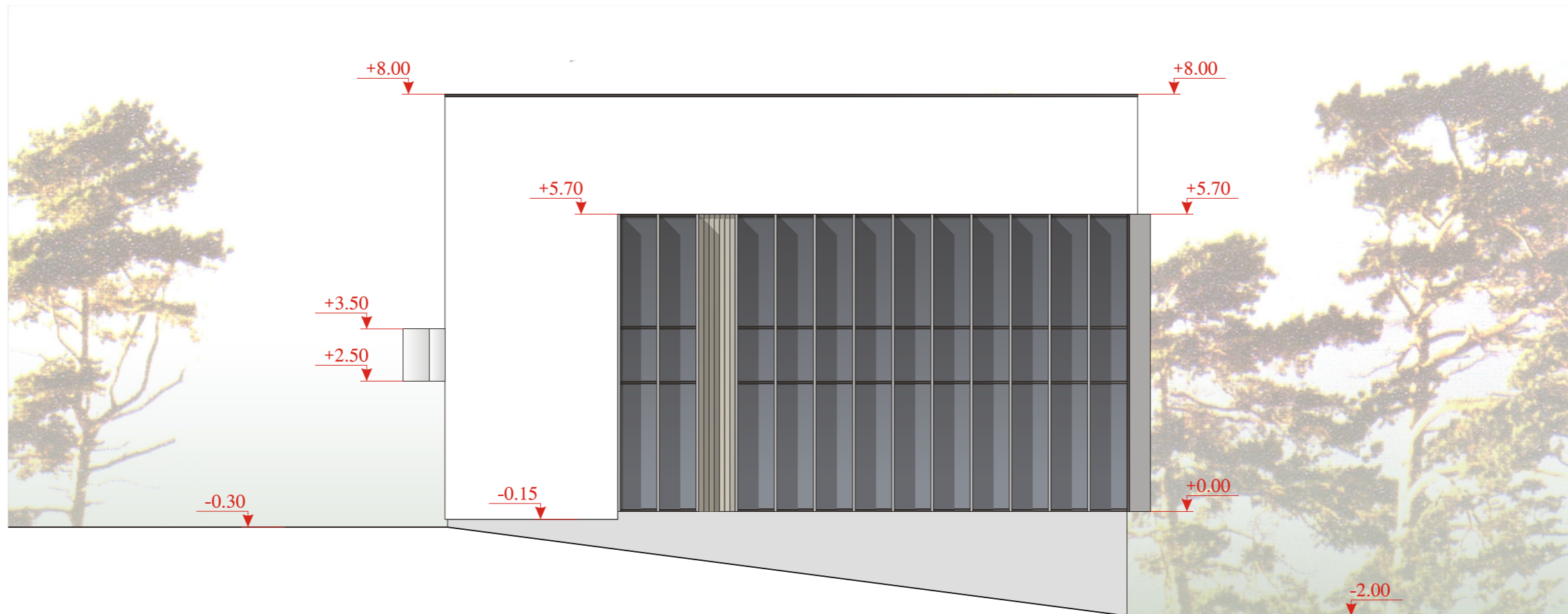

DAUGINTI IR PLATINTI PROJEKTĄ BE AUTORIAUS SUTIKIMO GRIEŽTAI DRAUŽIAMA

ATESTATO NR.					OBJEKTAS: ADMINSTRACINIS PASTATAS			
A 2162	PV.	V. KRUMPLIS			STATYBOS VIETA: ŠVENTELIŠKIŲ G. 4, VILNIAUS M. SAV., Kadastro Nr. 0101/ 0100: 2098			
A 2162	ARCH.	V. KRUMPLIS			PIETINIO FASADO SPALVINIS SPRENDIMAS M 1:100		LAIKA 0	
LT	UŽSAKOVAS: UAB "LITMEGA"				2018/166- PP- SA- B- 07		LAPAS 1	LAPŲ 1

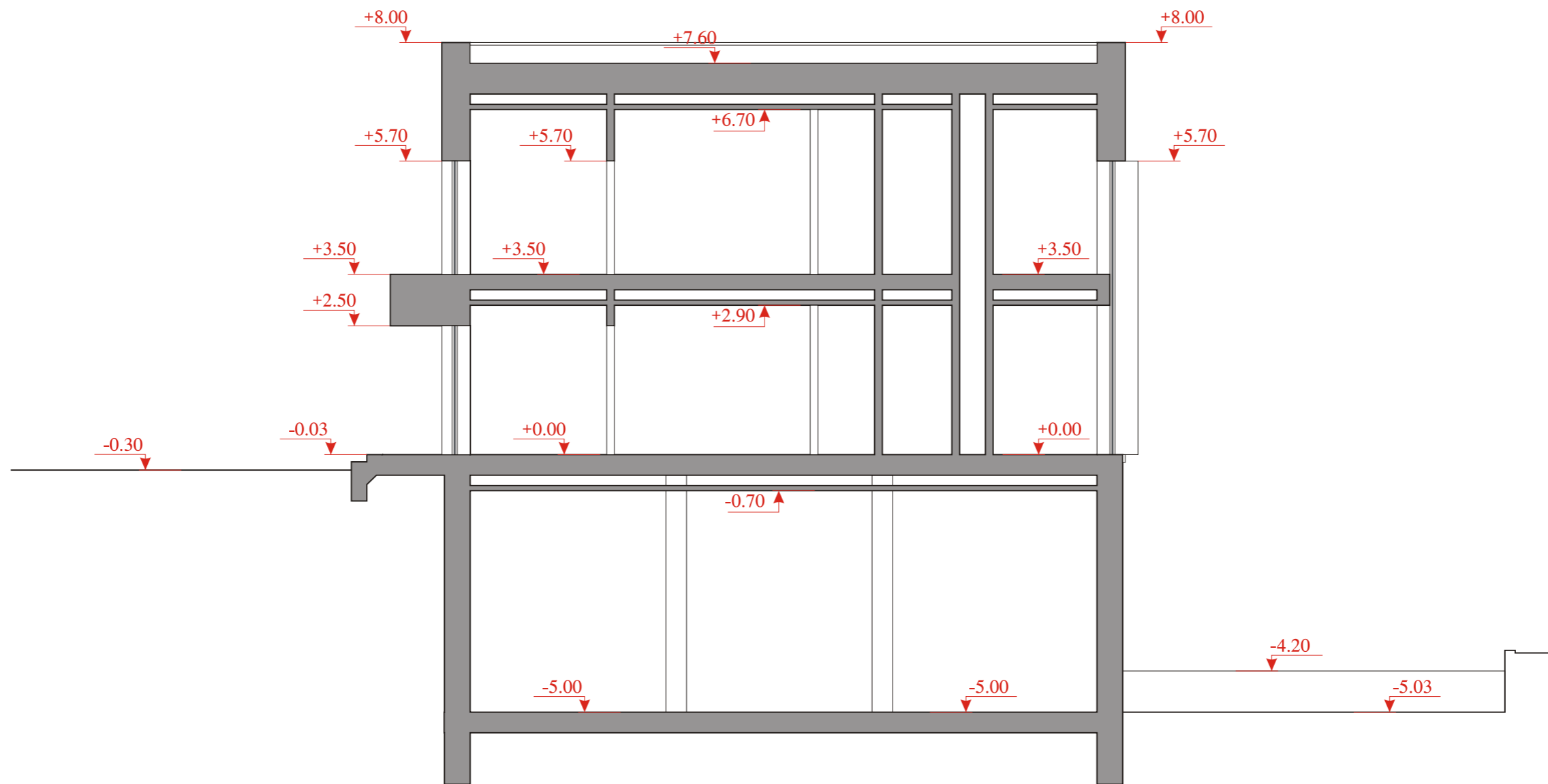

DAUGINTI IR PLATINTI PROJEKTĄ BE AUTORIAUS SUTIKIMO GRIEŽTAI DRAUŽIAMA

ATESTATO NR.				OBJKTAS:	ADMINISTRACINIS PASTATAS	
A 2162	PV.	V. KRUMPLIS		STATYBOS VIETA: ŠVENTELIŠKIŲ G. 4, VILNIAUS M. SAV., Kadastro Nr. 0101/ 0100: 2098		
A 2162	ARCH.	V. KRUMPLIS		PJŪVIS A- A M 1:100		LAI DA 0
LT	UŽSAKOVAS: UAB "LITMEGA"			2018/166- PP- SA- B- 08		LAPAS 1
						LAPŲ 1

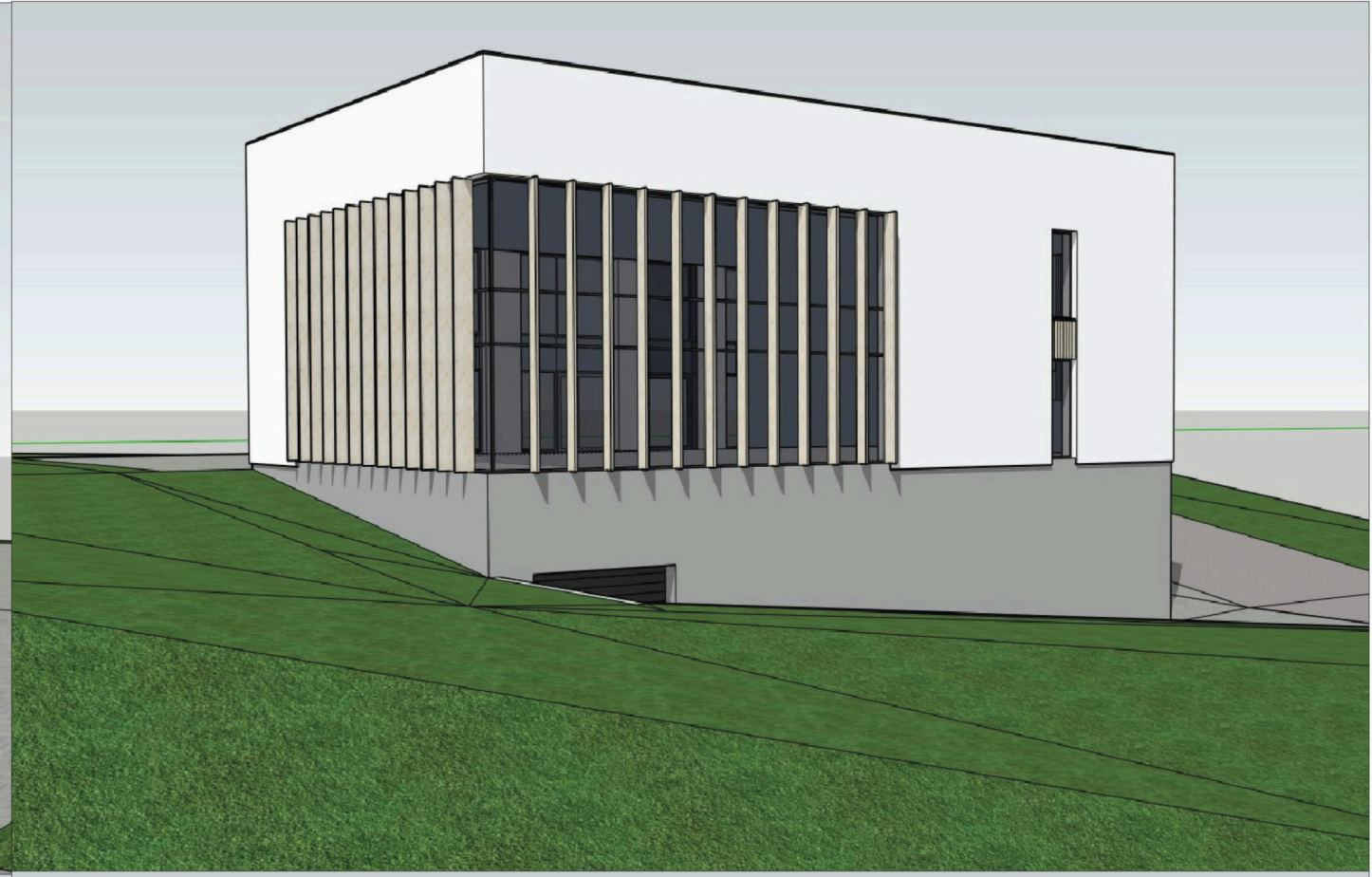

ATESTATO		ADMINISTRACINIS PASTATAS		
		STATYBOS VIETA: ŠVENTELIŠKIŲ g. 4, VILNIAUS M. SAV., Kadastro Nr. 0101/ 0100: 2098		
A 2162	PV.	V. KRUMPLIS		LAI DA
A 2162	ARCH.	V. KRUMPLIS		0
VIZUALIZACIJA				LAPAS LAPŲ
LT UAB "LITMEGA"				2018/166- 01- PP- 10
				1 1