



UAB "Statybos projektų valdymas"

LR Juridinių asmenų registro registravimo pažymėjimo Nr. 035935

Užsakovas VILNIAUS R. BEZDONIŲ JULIAUS SLOVACKIO GIMNAZIJA

Statytojas VILNIAUS RAJONO SAVIVALDYBĖS ADMINISTRACIJA

Projekto Nr. SPV-18-033-PP

Projekto pavadinimas: MOKSLO PASKIRTIES (7.11) PASTATO (UNIK. NR. 4199-9008-3012), ESANČIO VILNIAUS R., BEZDONIŲ MSTL., STATYBININKŲ G. 4 REKONSTRUKCIJOS PROJEKTAS

Statybos vieta : VILNIAUS R., BEZDONIŲ SEN., BEZDONIŲ MSTL., STATYBININKŲ G. 4, SKLYPO KAD. NR. 4107/0400:329

Statinio paskirtis: MOKSLO PASKIRTIES PASTATAS (7.11)

Statinio kategorija: YPATINGAS STATINYS

Statybos rūšis : STATINIO REKONSTRAVIMAS

Byla (tomas): BD

Projekto dalis : BENDROJI DALIS

Projekto stadija : PROJEKTINIAI PASIŪLYMAI



UAB "Statybos projektų valdymas"

LR Juridinių asmenų registro registravimo pažymėjimo Nr. 035935

DIREKTORIUS

MINDAUGAS JACKEVIČIUS

PROJEKTO VADOVAS

IRMANTAS GUDAVIČIUS

Atestato Nr. 25745

PROJEKTO VADOVAS

EVELINA AISTĖ KAČEROVSKYTĖ

Atestato Nr. A1509

**MOKSLO PASKIRTIES (7.11) PASTATO (UNIK. NR. 4199-9008-3012), ESANČIO VILNIAUS R.,  
BEZDONIŲ MSTL., STATYBININKŲ G. 4 REKONSTRUKCIJOS PROJEKTAS**

**TECHNINIO PROJEKTO SUDĖTIES ŽINIARAŠTIS**

Dokumento žymuo	Lapų sk.	Laida	Dokumento pavadinimas	Pastabos	Psl. Nr.
SPV-018-033-PP-BD.SŽ	1	0	Projekto dalies sudėties žiniaraštis		2
SPV-018-033-PP-BD.BSR	1	0	Bendrieji statinio rodikliai		3
SPV-018-033-PP-BD.AR	8	0	Bendrasis aiškinamasis raštas		4-11
			<b>Brėžiniai:</b>		
SPV-018-033-PP-SP-B.01	1	0	Sklypo sutvarkymo planas M 1:500		12
SPV-018-033-PP-AK-B.01	1	0	Rūsio planas M 1:100		13
SPV-018-033-PP-AK-B.02	1	0	Pirmo aukšto planas M 1:100		14
SPV-018-033-PP-AK-B.03	1	0	Antro aukšto planas M 1:100		15
SPV-018-033-PP-AK-B.04	1	0	Pjūvis A-A M 1:100		16
SPV-018-033-PP-AK-B.05	1	0	Fasadas tarp ašių G-A' M 1:100 Fasadas tarp ašių 1'-8 M 1:100 Fasadas tarp ašių A'-G M 1:100		17
SPV-018-033-PP-AK-B.06 SPV-018-033-PP-AK-B.07 SPV-018-033-PP-AK-B.08	3	0	3D vizualizacija		18-20

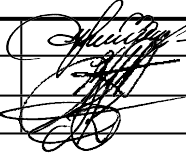
0	2018 12	Projektinių pasiūlymų viešinimui		
Laida	Išleidimo data	Laidos statusas ir išleidimo priežastis (jei taikoma)		
Kval. Dok. Nr.	<b>UAB „Statybos projektų valdymas“</b> Ateities g. 25B, LT-06326 Vilnius Tel.: 8 5 2332485, faks.: 8 5 2784945 El. paštas: info@spv.lt			Statinio projekto pavadinimas: <b>MOKSLO PASKIRTIES (7.11) PASTATO (UNIK. NR. 4199-9008-3012), ESANČIO VILNIAUS R., BEZDONIŲ MSTL., STATYBININKŲ G. 4 REKONSTRUKCIJOS PROJEKTAS</b>
25745	PV	I. Gudavičius		Dokumento pavadinimas:
A1509	PDV	E. A. Kačerovskytė		<b>PROJEKTO DALIES SUDĖTIES ŽINIARAŠTIS</b>
	ARCH	M. Pajaujienė		
LT	<b>Užsakovas:</b> Vilniaus r. Bezdonių Julijaus Slovackio gimnazija <b>Statytojas:</b> Vilniaus r. savivaldybės administracija			Dokumento numeris:
				<b>SPV-018-033-PP-BD.SŽ</b>
				Lapas
				1
				Lapų
				1

**MOKSLO PASKIRTIES (7.11) PASTATO (UNIK. NR. 4199-9008-3012), ESANČIO VILNIAUS R., BEZDONIŲ MSTL., STATYBININKŲ G. 4 REKONSTRUKCIJOS PROJEKTAS**

STR 1.04.04:2017 „Statinio projektavimas, projekto ekspertizė“  
5 priedas

**BENDRIEJI STATINIŲ RODIKLIAI**

Pavadinimas	Mato vienetas	Kiekis	Pastabos
<b>I. SKLYPAS</b>			
		<i>Prieš rekonstrukciją</i>	<i>Po rekonstrukcijos</i>
1. Sklypo plotas	m <sup>2</sup>	15805	nesikeičia
2. Sklypo užstatymo intensyvumas	%	8,76	13,95
3. Sklypo užstatymo tankis	%	4,94	9,94
4. Sklypo priklausomieji želdynai	%	77,15	69,76
<b>II. PASTATAI</b>			
<b>1. PASTATAS – VIDURINĖ MOKYKLA (PAŽ. PLANE 1C2P, UNIK. NR. 4199-9008-3012)</b>		<i>Prieš rekonstrukciją</i>	<i>Po rekonstrukcijos</i>
1.1. Bendrasis plotas*	m <sup>2</sup>	1383,92	2204,03
1.2. Naudingasis plotas*	m <sup>2</sup>	1064,68	1884,79
1.3. Pastato tūris*	m <sup>3</sup>	6016	12468
1.4. Aukštų skaičius	vnt.	2	2
1.5. Pastato aukštis*	m	8,30	8,50
1.6. Butų skaičius (gyvenamajame name), iš jų:	vnt.	-	-
1.7. Energinio naudingumo klasė		C	C
1.8. Pastato (patalpų) akustinio komforto sąlygų klasė		E	E
1.9. Statinio atsparumo ugniai laipsnis		I	I
1.10 Kiti papildomi pastato rodikliai		-	-

\* Žvaigždute pažymėti rodikliai apskaičiuojami vadovaujantis Nekilnojamojo turto kadastrinių matavimų ir kadastro duomenų surinkimo taisyklėmis, kurias tvirtina Lietuvos Respublikos žemės ūkio ministras. Baigus statybą ir atlikus kadastrinius matavimus šie rodikliai gali turėti neesminių nukrypimų.

0	2018 12	Projektinių pasiūlymų viešinimui				
Laida	Išleidimo data	Laidos statusas ir išleidimo priežastis (jei taikoma)				
Kval. Dok. Nr.	<b>UAB „Statybos projektų valdymas“</b> Ateities g. 25B, LT-06326 Vilnius Tel.: 8 5 2332485, faks.: 8 5 2784945 El. paštas: info@spv.lt			Statinio projekto pavadinimas: <b>MOKSLO PASKIRTIES (7.11) PASTATO (UNIK. NR. 4199-9008-3012), ESANČIO VILNIAUS R., BEZDONIŲ MSTL., STATYBININKŲ G. 4 REKONSTRUKCIJOS PROJEKTAS</b>		
25745	PV	I. Gudavičius		Dokumento pavadinimas:	Laida	
A1509	PDV	E. A. Kačerovskytė		<b>BENDRIEJI STATINIO RODIKLIAI</b>	0	
	ARCH	M. Pajaujienė		Dokumento numeris:	Lapas	Lapų
LT	<b>Užsakovas:</b> Vilniaus r. Bezdonių Julijaus Slovackio gimnazija <b>Statytojas:</b> Vilniaus r. savivaldybės administracija			<b>SPV-018-033-PP-BD.BSR</b>	1	1

**MOKSLO PASKIRTIES (7.11) PASTATO (UNIK. NR. 4199-9008-3012), ESANČIO VILNIAUS R., BEZDONIŲ MSTL., STATYBININKŲ G. 4 REKONSTRUKCIJOS PROJEKTAS**

**BENDROJO AIŠKINAMOJO RAŠTO  
TURINYS**

1.	DOKUMENTŲ, KURIŲ PAGRINDŲ PARENGTA PROJEKTO DALIS, SĄRAŠAS .....	2
2.	NORMATYVINIŲ DOKUMENTŲ, KURIŲ PAGRINDŲ PARENGTA PROJEKTO DALIS, SĄRAŠAS .....	2
3.	LICENCIJUOTOS PROJEKTAVIMO PROGRAMINĖS ĮRANGOS, NAUDOTOS PROJEKTUI PARENGTI, SĄRAŠAS.....	3
4.	AIŠKINAMASIS RAŠTAS .....	3
4.1.	Bendrieji pažintiniai duomenys .....	3
4.2.	Sklypo apibūdinimas.....	4
4.3.	Bendra informaciją apie rekonstruojamą pastatą.....	4
4.4.	Klimatinės sąlygos.....	5
4.5.	Pastato fizinės būklės įvertinimas.....	6
4.6.	Pastato laikančiųjų konstrukcijų natūrinio tyrimo išvados.....	6
4.7.	Projekto tikslas.....	6
5.	ARCHITEKTŪRINIAI – KONSTRUKCINIAI PROJEKTINIAI SPRENDINIAI .....	7
6.	SKLYPO SUTVARKYMAS .....	8

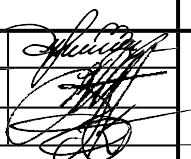
0	2018 12	Projektinių pasiūlymų viešinimui				
Laida	Išleidimo data	Laidos statusas ir išleidimo priežastis (jei taikoma)				
Kval. Dok. Nr.	<b>UAB „Statybos projektų valdymas“</b> Ateities g. 25B, LT-06326 Vilnius Tel.: 8 5 2332485, faks.: 8 5 2784945 El. paštas: info@spv.lt			Statinio projekto pavadinimas: <b>MOKSLO PASKIRTIES (7.11) PASTATO (UNIK. NR. 4199-9008-3012), ESANČIO VILNIAUS R., BEZDONIŲ MSTL., STATYBININKŲ G. 4 REKONSTRUKCIJOS PROJEKTAS</b>		
25745	PV	I. Gudavičius		Dokumento pavadinimas:	Laida	
A1509	PDV	E. A. Kačerovskytė		<b>AIŠKINAMASIS RAŠTAS</b>	0	
	ARCH	M. Pajaujienė		Dokumento numeris:	Lapas	Lapų
LT	<b>Užsakovas:</b> Vilniaus r. Bezdonių Julijaus Slovackio gimnazija <b>Statytojas:</b> Vilniaus r. savivaldybės administracija			<b>SPV-018-033-PP-BD.AR</b>	1	8



**MOKSLO PASKIRTIES (7.11) PASTATO (UNIK. NR. 4199-9008-3012), ESANČIO VILNIAUS R., BEZDONIŲ MSTL., STATYBININKŲ G. 4 REKONSTRUKCIJOS PROJEKTAS**

**1. DOKUMENTŲ, KURIŲ PAGRINDŲ PARENGTA PROJEKTO DALIS, SĄRAŠAS**

1. Projektinių pasiūlymų rengimo užduotis 2018-12-14;
2. Suderinta sklypo topografinė nuotrauka;
3. Statybininkų g. 4, Bezdonių mstl., Vilniaus r. kadastrinių matavimų byla;
4. Nekilnojamojo turto registro centrinio duomenų banko išrašas 2013-10-28.

**2. NORMATYVINIŲ DOKUMENTŲ, KURIŲ PAGRINDŲ PARENGTA PROJEKTO DALIS, SĄRAŠAS**

1. STR 1.01.08:2002. Statinio statybos rūšys.
2. STR 1.01.03:2017. Statinių klasifikavimas.
3. STR 1.04.04:2017. Statinio projektavimas, projekto ekspertizė.
4. STR 2.01.01(1):2005. Esminiai statinio reikalavimai. Mechaninis pastovumas ir patvarumas.
5. STR 2.01.01(2):1999. Esminiai statinio reikalavimai. Gaisrinė sauga.
6. STR 2.01.01.(3):1999. Esminiai statinio reikalavimai. Higiena, sveikata, aplinkos apsauga.
7. STR 2.01.01(4):2008. Esminiai statinio reikalavimai. Naudojimo sauga.
8. STR 2.01.01(5):2008. Esminiai statinio reikalavimai. Apsauga nuo triukšmo.
9. STR 2.01.01(6):2008. Esminiai statinio reikalavimai. Energijos taupymas ir šilumos išsaugojimas.
10. Gaisrinės saugos pagrindiniai reikalavimai.
11. STR 2.01.07:2003. Pastatų vidaus ir išorės aplinkos apsauga nuo triukšmo.
12. STR 2.01.10:2007. Išorinės tinkuojamos sudėtinės termoizoliacinės sistemos.
13. STR 2.01.11:2012. Išorinės vėdinamos termoizoliacinės sistemos.
14. STR 2.03.01:2001. Statiniai ir teritorijos. Reikalavimai žmonių su negalia reikmėms.
15. STR 2.01.02:2016. Pastatų energinio naudingumo projektavimas ir sertifikavimas.
16. STR 2.05.02:2008. Statinių konstrukcijos. Stogai.
17. STR 2.05.03:2003. Statybinių konstrukcijų projektavimo pagrindai.
18. STR 2.05.04:2003. Poveikiai ir apkrovos.
19. STR 2.05.05:2005. Betoninių ir gelžbetoninių konstrukcijų projektavimas.
20. STR 2.05.20:2006. Langai ir išorinės jėgimo durys.
21. STR 2.09.02:2005. Šildymas, vėdinimas ir oro kondicionavimas.
22. HN 33:2011. Triukšmo ribiniai dydžiai gyvenamuosiuose ir visuomeninės paskirties pastatuose bei jų aplinkoje.

<b>SPV-018-033-PP-BD.AR</b>	Lapas	Lapų	Laida
	2	8	0

**MOKSLO PASKIRTIES (7.11) PASTATO (UNIK. NR. 4199-9008-3012), ESANČIO VILNIAUS R., BEZDONIŲ MSTL., STATYBININKŲ G. 4 REKONSTRUKCIJOS PROJEKTAS**

23. HN 42:2009. Gyvenamųjų ir visuomeninių pastatų patalpų mikroklimatas.

24. RSN 156-94 "Statybinė klimatologija".

**3. LICENCIJUOTOS PROJEKTAVIMO PROGRAMINĖS ĮRANGOS, NAUDOTOS PROJEKTUI PARENGTI, SĄRAŠAS**

1. Operacinė sistema - Windows.
2. CorelDraw GRAPHICS SUITE paketas (CorelDRAW, Corel PHOTO-PAINT, Corel CAPTURE).
3. AutoCAD (Autodesk).
4. Microsoft Office paketas (Word, Excel).
5. Juodos avys+ WinLika.

\*Pastaba:

1. Rengiant visas dalis, naudotos aukščiau išvardintos programos;
2. Tekstiniams projekto dokumentams (aiškinraščiams, techninėms specifikacijoms, kiekių ir darbų žiniaraščiams ir kitai tekstinei projektinei dokumentacijai), naudota operacinė sistema – Windows, Microsoft office paketas, Juodos avys + Winlika programos. Projekto dalių brėžiniams parengti naudoti AutoCAD ir CorelDraw GRAPHIC SUITE programų paketai.

**4. AIŠKINAMASIS RAŠTAS**

**4.1. Bendrieji pažintiniai duomenys**

**Statinio pavadinimas:** MOKSLO PASKIRTIES (7.11) PASTATO (UNIK. NR. 4199-9008-3012), ESANČIO VILNIAUS R., BEZDONIŲ MSTL.,

STATYBININKŲ G. 4 REKONSTRUKCIJOS PROJEKTAS

**Statybos adresas:** VILNIAUS R., BEZDONIŲ SEN., BEZDONIŲ MSTL.,

STATYBININKŲ G. 4, SKLYPO KAD. NR. 4107/0400:329

**Statinio statybos rūšis:** STATINIO REKONSTRAVIMAS

**Statinio paskirtis:** MOKSLO PASKIRTIES PASTATAS (7.11)

**Statinio kategorija:** YPATINGAS

**Projekto rengimo pagrindas:** PROJEKTINIŲ PASIŪLYMŲ RENGIMO UŽDUOTIS

**Užsakovas:** VILNIAUS R. BEZDONIŲ JULIAUS SLOVACKIO GIMNAZIJA

**Statytojas:** VILNIAUS RAJONO SAVIVALDYBĖS ADMINISTRACIJA

	Lapas	Lapų	Laida
SPV-018-033-PP-BD.AR	3	8	0

# MOKSLO PASKIRTIES (7.11) PASTATO (UNIK. NR. 4199-9008-3012), ESANČIO VILNIAUS R., BEZDONIŲ MSTL., STATYBININKŲ G. 4 REKONSTRUKCIJOS PROJEKTAS

## 4.2. Sklypo apibūdinimas

Rekonstruojamas pastatas yra Vilniaus rajone, Bezdonių seniūnijoje, Bezdonių mstl., Statybininkų g. 4., sklypo kadastrinis Nr. 4107/0400:329. Sklypo plotas 1,5805 ha. Sklypo paskirtis – kita (visuomenės paskirties teritorijos). Esamas sklypo užstatymo plotas – 780 m<sup>2</sup>.

Pastato sklypas ribojasi su gyvenamųjų namų kvartalais. Statinio kategorija - ypatingas statinys. Statybos rūšis – rekonstrukcija. Pastato atsparumo ugniai laipsnis I.

Vietovės higieninė ir ekologinė situacija normali – šalia nėra taršos ar triukšmo šaltinių, gamybinių objektų.

Pastato teritorija nepatenka į saugomų teritorijų apsaugos zoną ir nėra kultūros paveldo objektas Saugotini želdiniai (medžiai ir krūmai), augantys ne miškų ūkio paskirties žemėje.

Sklype yra: elektros linijų apsaugos zonos. Ryšių linijų apsaugos zonos. Vandentiekio, lietaus ir fekalinės kanalizacijos tinkle ir įrenginių apsaugos zonos. Saugotini medžių ir krūmų, augantys ne miško žemėje.

## 4.3. Bendra informaciją apie rekonstruojamą pastatą

**Pastatas – vidurinė mokykla (paž. plane – 1C2/p).** Esamas bendras plotas – 1383,92 m<sup>2</sup>, pagrindinis plotas – 1064,68 m<sup>2</sup>, pagalbinis plotas – 319,24 m<sup>2</sup>, tūris – 6016 m<sup>3</sup>. Pastatas 2 aukštų su rūsiu. Pastato pamatai – betono juostiniai, sienos – plytų mūras, pertvaros – plytų mūras, rūšio perdanga – gelžbetoninė, stogas - sutapdintas, dengtas rulonine dangą, su išoriniu lietaus vandens nuvedimu, langai – PVC, durys – metalinės. Pastatas modernizuotas (atnaujintas) pagal 2013 metais parengtą projektą.

Gimnazijoje mokosi 130 vaikų, dirba 41 mokytojas.

Tarp automobilių aikštelės ir rekonstruojamo pastato įrengtas šaligatvis ir žalia veja. Sklypo šalia pastato reljefas yra natūraliai susiformavęs, su nedideliais peraukštėjimais. Pastatą supa esama veja, vidinis kiemas su esamais želdynais – medžiais, krūmais, stovėjimo aikštele, vaikščiojimo takai.



Rekonstruojamo pastato vieta

SPV-018-033-PP-BD.AR	Lapas	Lapų	Laida
	4	8	0

**MOKSLO PASKIRTIES (7.11) PASTATO (UNIK. NR. 4199-9008-3012), ESANČIO VILNIAUS R., BEZDONIŲ MSTL., STATYBININKŲ G. 4 REKONSTRUKCIJOS PROJEKTAS**

Statybos įtaka aplinkai, gyventojams, kaimyninėms teritorijoms, tretiesiems asmenims: neigiamos įtakos aplinkai, tretiesiems asmenims ir gyventojams nebus. Statinys suprojektuotas taip, kad kilus gaisrui statinio konstrukcijos tam tikrą laiką išlaikytų apkrovas, būtų ribojamas ugnies ir dūmų plitimas, žmonės galėtų saugiai išeiti iš pastato arba galima būtų juos gelbėti kitomis priemonėmis, galėtų saugiai dirbti ugniagesiai gelbėtojai.

Statinio kategorija – ypatingas statinys, statinio paskirtis – mokslo (7.11).

Statybos rūšis – rekonstrukcija.

Statybos darbų vieta – Statybininkų g. 4, Bezdonių mstl., Vilniaus r.

**4.4. Klimatinės sąlygos**

**Pagal RSN 156-94 “Statybinė klimatologija” duomenis Vilniaus rajone, Bezdonių msl.**

**yra tokios klimatinės sąlygos:**

1	Vidutinė metinė oro temperatūra	6,0	°C
2	Absolūtus metinis oro temperatūros maksimumas	35,9	°C
3	Absolūtus metinis oro temperatūros minimumas	-36,6	°C
4	Šalčiausios paros vidutinė oro temperatūra (92% integralinis pasikartojimas)	-27,0	°C
5	Šildymo sezono vidutinė lauko oro temperatūra	-3,8	°C;
6	Santykinis metinis oro drėgnumas	80	%
7	Vidutinis metinis kritulių kiekis	683	mm
8	Maksimalus paros kritulių kiekis (absolūtus maksimumas)	55,8	mm
9	Vidutinis dekadinis sniego dangos storis	27,0	cm
10	Maksimalus dekadinis sniego dangos storis	52,0	cm
11	Vidutinis metinis vėjo greitis	3,6	mm/s
12	Absolūtus vėjo greičio maksimumas	28,0	m/s
13	Skaičiuojamasis vėjo greitis prie žemės paviršiaus, galimas vieną kartą per 50 metų	20,0	m/s
14	Pagal STR 2.05.04:2003 “Poveikiai ir apkrovos” Vilniaus miesto rajonas priskiriamas I-ajam vėjo apkrovos rajonui su pagrindine atskaitine vėjo greičio reikšme	24	m/s
15	Pagal STR 2.05.04:2003 “Poveikiai ir apkrovos” Vilniaus miesto rajonas priskiriamas II-ajam sniego apkrovos rajonui su sniego antžeminės apkrovos charakteristine reikšme	1,6	kN/m <sup>2</sup>
16	Maksimalus žemės įšalo gylis (galimas 1 karta per 10 metų)	134,0	m
17	Maksimalus žemės įšalo gylis (galimas 1 karta per 50 metų)	170,0	m

SPV-018-033-PP-BD.AR	Lapas	Lapų	Laida
	5	8	0

# MOKSLO PASKIRTIES (7.11) PASTATO (UNIK. NR. 4199-9008-3012), ESANČIO VILNIAUS R., BEZDONIŲ MSTL., STATYBININKŲ G. 4 REKONSTRUKCIJOS PROJEKTAS

## 4.5. *Pastato fizinės būklės įvertinimas*

Sienos – mūrinės, tinkuotos, apšiltintos. Būklė – gera.

Pamatai –betono juostiniai, tinkuoti, apšiltinti. Pastato pamatų nuogrindos būklė - gera.

Stogas – sutapdintas, apšiltintas, išorinis lietaus nuvedimas ir apskardinimas sutvarkytas, danga – ruloninė. Stogo būklė – gera.

Pastato langai – neseniai pakeisti, PVC profilio. Būklė – gera.

Rūsio perdanga – gelžbetoninė. Būklė patenkinama, nešiltinta. Įtrūkimų neužfiksuota.

Tarpaukštinės perdangos – gelžbetoninės. Būklė gera.

## 4.6. *Pastato laikančiųjų konstrukcijų natūrinio tyrimo išvados*

Įvertinus pastatą vizualiai galima konstatuoti, kad laikančiųjų konstrukcijų techninė būklė yra gera, esminių pažeidimų (plyšių, sėdimų, deformacijų) nepastabėta. Pagrindinėse sienose, rūsio grindyse ir pertvarose sėdimo deformacijų nepastebėta, pagal tai galima spręsti, kad pamatų būklė yra gera. Sienose esminių įskilimų ir plyšių nepastebėta. Pastebėti lokaliniai fasadų apdailos pažeidimai. **Galima daryti išvadą, kad statinio konstrukcijų ar jo atskirų dalių ekspertizės atlikimas nereikalingas.** Pastato atitvarų šiluminė varža tenkina STR 2.01.01(6):2008 „Esminiai statinio reikalavimai. Energijos taupymas ir šilumos išsaugojimas“ reikalavimus. Pagal pastato energinio naudingumo sertifikatą Nr. MK-0333-01599 pastatas atitinka C energinei naudingumo klasei keliamus reikalavimus.

## 4.7. *Projekto tikslas*

Parengti mokyklos pastato esančio adresu Statybininkų g. 4, Bezdonių mstl., Vilniaus r. (pastato unik. Nr. 4199-9008-3012) rekonstrukcijos projektą, suprojektuojant universalios sportuos / aktų salės korpusą. Projektuojamo korpuso bendras plotas iki 800 m<sup>2</sup>.

Gimnazijoje šiuo metu mokosi apie 130 vaikų, dirba 41 mokytojas. Pamokų metu vienu metu sportuos iki 40 moksleivių.

Pastato energinio naudingumo klasė po rekonstrukcijos – ne mažesnė nei C. Pastato atitvarų šiluminė varža turi tenkinti STR 2.01.01(6):2008 „Esminiai statinio reikalavimai. Energijos taupymas ir šilumos išsaugojimas“ reikalavimus.

SPV-018-033-PP-BD.AR	Lapas	Lapų	Laida
	6	8	0

**MOKSLO PASKIRTIES (7.11) PASTATO (UNIK. NR. 4199-9008-3012), ESANČIO VILNIAUS R., BEZDONIŲ MSTL., STATYBININKŲ G. 4 REKONSTRUKCIJOS PROJEKTAS**

**5. ARCHITEKTŪRINIAI – KONSTRUKCINIAI PROJEKTINIAI SPRENDINIAI**

- **Pamatai** - 240 mm storio silikatinių blokelių, apšiltinti 140 mm polistireninio putplasčio EPS 100 plokštėmis ( $\lambda D=0,035$  W/mK), apdaila – akmens masės plytelės 300x300 mm;
- **pastato išorinės laikančios sienos apšiltintos ventiliuojama sistema** - 240 mm storio silikatinių blokelių 240x340x198(h) mūro sienos šiltinimos ventiliuojama sudėtine sistema - 120 mm storio akmens vatos plokštėmis ( $\lambda D=0,036$  W/mK) ir 30 mm storio šilumos - vėjo izoliacijos plokštėmis ( $\lambda D=0,033$  W/mK), apdaila - akmens masės fasadinės plytelės 300x600 mm, ant vertikalaus aliuminio karkaso su nerūdijančio plieno kronšteinais;
  - **Naujai įrengiamas aliuminio profilio stiklo fasadas** - sienos šiltinimos neventiliuojama sudėtine sistema - 30 mm storio šilumos - vėjo izoliacijos plokštėmis ( $\lambda D=0,033$  W/mK), 100 mm storio akmens vatos plokštėmis ( $\lambda D=0,036$  W/mK), iš vidaus įrengiamas 120 mm silikatinių plytų mūras su vidaus apdaila;
    - **pastato vidinės laikančiosios sienos** – 240 mm storio silikatinių blokelių 240x340x198(h) mūro sienos;
    - **pertvaros** – 120 mm storio silikatinių blokelių 120x340x198(h) mūro sienos;
    - **tarpuokštinė perdanga** – g/b kiaurymėtosios 200 mm storio plokštės, remiamos ant išilginių laikančių pastato sienų;
    - **Pastato stogas** – sutapdintas su išoriniu lietaus nuvedimu, šiltinamas 30 mm storio priešvėjinės vatos sluoksniu ir 140 mm storio akmens vatos sluoksniu. Stogo išorės apdaila - ruloninė danga;
    - **Gindys ant grunto** - grindų šiltinimui naudojamas 140 mm storio polistireninio putplasčio EPS 100 sluoksnis; virš jo įrengiamas 80 mm storio armuoto betono sluoksnis ir grindų danga;
    - **Langai** - plastikinio profilio (PVC) langai. Projektuojamų langų šilumos perdavimo koeficientas  $U \leq 1,30$  W/(m<sup>2</sup>K);
    - **Įėjimų į pastatą durys** – plieninės. Projektuojamų langų šilumos perdavimo koeficientas  $U \leq 1,90$  W/(m<sup>2</sup>K).

**PASTABOS:**

1. Projektuojamo pastato konstruktyvas tikslinamas techninio darbo projekto rengimo metu;
2. Naujai projektuojamo priestato atitvaros turi atitikti C energinei klasei keliamus reikalavimus pagal STR 2.01.02:2016 „PASTATŲ ENERGINIO NAUDINGUMO PROJEKTAVIMAS IR SERTIFIKAVIMAS“.

SPV-018-033-PP-BD.AR	Lapas	Lapų	Laida
	7	8	0

**MOKSLO PASKIRTIES (7.11) PASTATO (UNIK. NR. 4199-9008-3012), ESANČIO VILNIAUS R., BEZDONIŲ MSTL., STATYBININKŲ G. 4 REKONSTRUKCIJOS PROJEKTAS**

**6. SKLYPO SUTVARKYMAS**

Sklypo teritorija gausiai apželdinta nevertingais medžiais, dalis jų yra iškertama ir irauinama su kelmais, kad būtų atlaisvintas plotas naujo priestato statybai.

Naujai projektuojamas mokyklos priestatas ir jo aplinka, infrastruktūra projektuojama taip, kad atitiktų universalios aplinkos standartus (t.y. būtų pritaikytas žmonėms su negalia). Kiekvienas įėjimas ir evakuacinis išėjimas projektuojamas su ŽN pandusais, kurių nuolydis ne didesnis nei 8,3 %.

Aplink naujai projektuojamą pastatą visu perimetru įrengiama betono trinkelio nuogrinda, įrengiami pėsčiųjų takai pritaikyti žmonėms su negalia.

	Lapas	Lapų	Laida
<b>SPV-018-033-PP-BD.AR</b>	8	8	0



# Sklypo aplinkotvarkos planas M 1:500

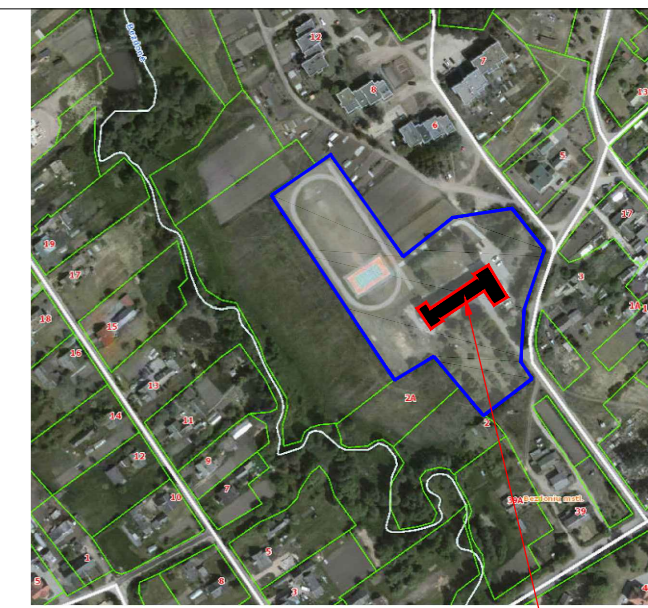

Rekonstruojamo pastato vieta



X=6075100  
Y=597250  
79/35 - 0389 79/35 - 0390

perspektyvinė zona  
automobilių aikštelės įrengimui  
(sprendžiama kitu projektu)

### SUTARTINIAI PAŽYMĖJIMAI

- ribos:**
- kadastrinė sklypo riba
  - teritorijos aptvėrimas
- pastatai:**
- 1 — esamas pastatas - mokykla
  - 2 — projektuojamas priestatas
  - ↔ įvažiavimas/ išvažiavimas į sklypą
  - ↔ —ėjimai į pastatą
- esamos dangos:**
- - - demontuojami lauko laiptai, pandusas, betono plytelių danga
  - ▨ betono plytelių danga, nuogrinda
  - ▨ asfalto danga
  - ▨ žvyro danga
  - ▨ sporto aikštelių danga
- projektuojamos dangos:**
- ▨ šaligatvio betono trinkelės danga, 200x100x60(h)mm
- apželdinimas:**
- veja
  - ⊗ kertami medžiai, raunami kelmai (18 vnt.)
  - ⊗ raunami kūmynai (22 m)

0	2018-12	Projektinių pasiūlymų viešinimui	
Laida	Data	Laidos statusas ir išleidimo priežastis (jei taikoma)	
Kval. Dok. Nr.	UAB "Statybos projektų valdymas" Ateities g. 25B, LT-06326 Vilnius Tel./faks.: 8 (5) 2332485, el. p.: info@spv.lt	 STATINIO PROJEKTO PAVADINIMAS: MOKSLO PASKIRTIES (7.11) PASTATO (UNIK. NR. 4199-9008-3012), ESANČIO VILNIAUS R., BEZDONIŲ MSTL., STATYBINIŲ G. 4 REKONSTRUKCIOS PROJEKTAS	
25745	PV	I. Gudavičius	DOKUMENTO PAVADINIMAS: Sklypo aplinkotvarkos planas M 1:500 Laida 0
A1509	PDV	E. A. Kačerovskytė	
	ARCH	M. Pajaujienė	
LT	UŽSAKOVAS : VILNIAUS RAJONO BEZDONIŲ JULIAUS SLOVACKIO GIMNAZIJA STATYTOJAS: VILNIAUS RAJONO SAVIVALDYBĖS ADMINISTRACIJA		DOKUMENTO ŽYMUO: SPV-018-033-PP-SP- B.01 Lapas 1 Lapų 1



# Rūsio planas M 1:100

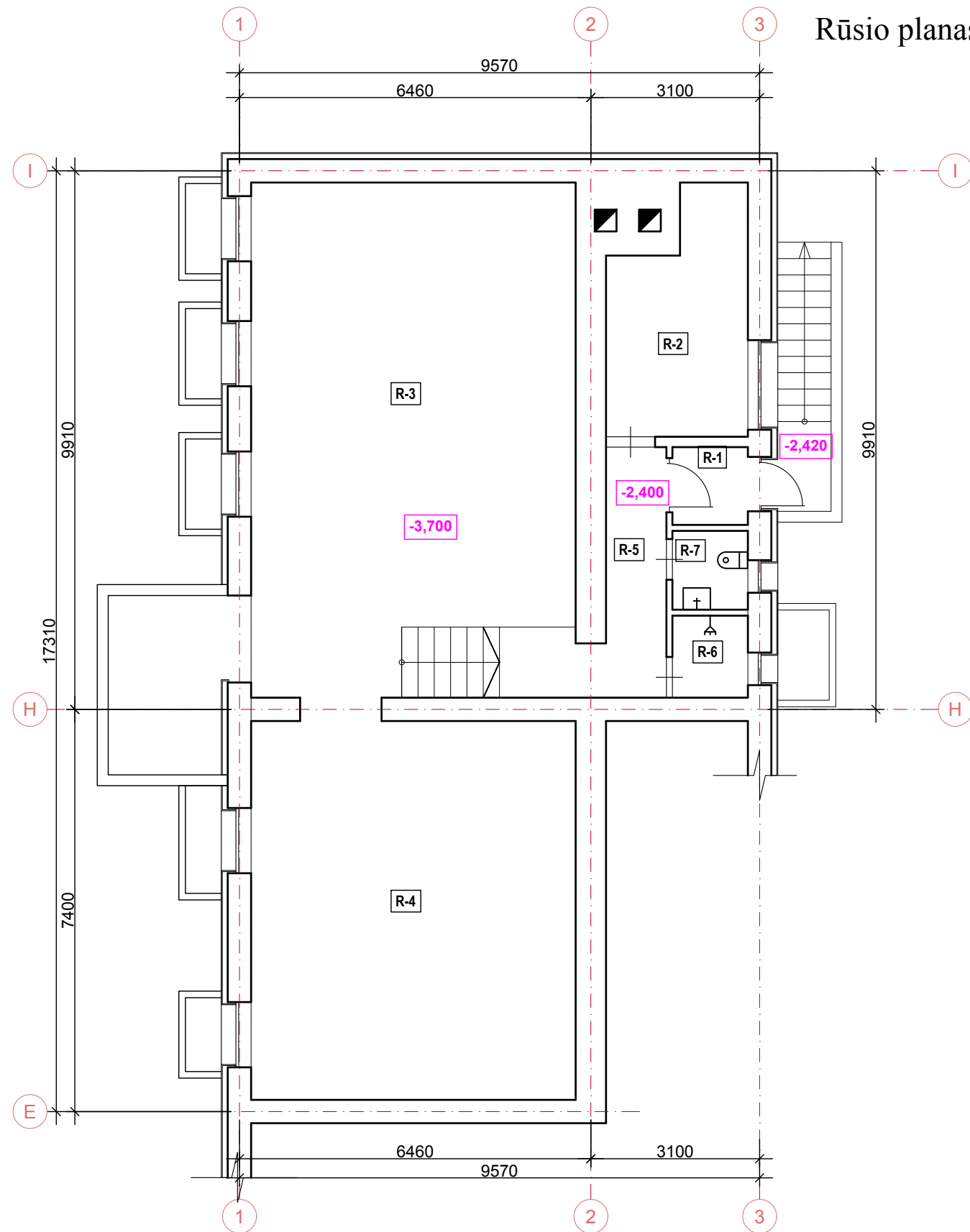

RŪSIO PATALPŲ EKSPLIKACIJA		
Nr.	PATALPOS PAVADINIMAS	PLOTAS m <sup>2</sup>
ESAMOS PASTATAS		
R-1	Koridorius	2,03
R-2	Pagalbinė pat.	10,55
R-3	Katilinė	44,86
R-4	Sandėlys	41,82
R-5	Koridorius	5,14
R-6	Dušas	2,13
R-7	Tualetas	2,06
R-8	Koridorius	15,50
R-9	Sandėlys	31,86
R-10	Sandėlys	10,34
R-11	Sandėlys	26,37
IŠ VISO:		192,66
IŠ VISO PASTATE PO REKONSTRUKCIJOS		2204,03

### SUTARTINIAI ŽYMĖJIMAI

- Esamos atitvaros
- Esamos rūsio atitvaros apšiltintos 100 mm polistieninio putplasčio plokštėmis, išorės apdaila - plonasluoksnis dažytas struktūrinis tinkas

0	2018-12	Projektinių pasiūlymų viešinimui			
<b>Laida</b>	<b>Data</b>	<b>Laidos statusas ir išleidimo priežastis (jei taikoma)</b>			
Kval. Dok. Nr.	<b>UAB "Statybos projektų valdymas"</b> Ateities g. 25B, LT-06326 Vilnius Tel./faks.: 8 (5) 2332485, el. p.: info@spv.lt		STATINIO PROJEKTO PAVADINIMAS: MOKSLO PASKIRTIES (7.11) PASTATO (UNIK. NR. 4199-9008-3012), ESANČIO VILNIAUS R., BEZDONIŲ MSTL., STATYBINIŲ G. 4 REKONSTRUKCIJOS PROJEKTAS		
25745	PV	I. Gudavičius			DOKUMENTO PAVADINIMAS:
A1509	PDV	E. A. Kačerovskytė	Rūsio planas M 1:100	0	
	ARCH	M. Pajaujienė			
LT	<b>UŽSAKOVAS :</b> VILNIAUS RAJONO BEZDONIŲ JULIAUS SLOVACKIO GIMNAZIJA <b>STATYTOJAS:</b> VILNIAUS RAJONO SAVIVALDYBĖS ADMINISTRACIJA		DOKUMENTO ŽYMUO:	Lapas	Lapų
			SPV-018-033-PP-AK-B.01	1	1

Pirmo aukšto planas M 1:100

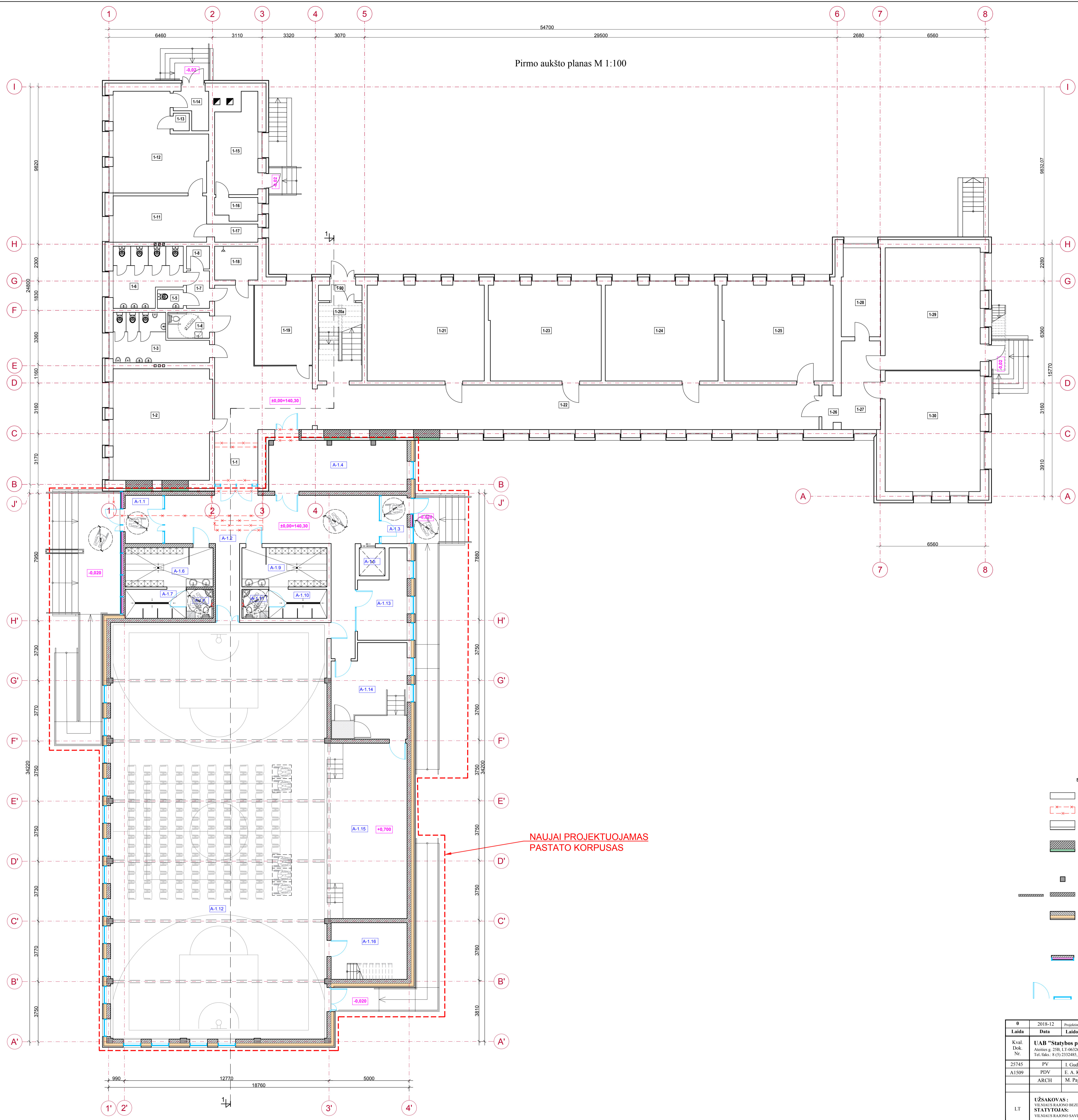

PATALPŲ EKSPLIKACIJA		
Nr.	PATALPOS PAVADINIMAS	PLOTAS m <sup>2</sup>
ESAMOS PASTATAS		
1-1	Koridorius	5.51
1-2	Klasė	42.13
1-3	Vyrų san. mazgas	12.57
1-4	ŽN pritaikytas san. mazgas	3.90
1-5	Moteryų san. mazgas	1.84
1-6	Moteryų san. mazgas	14.43
1-7	Koridorius	2.97
1-8	Valymo reikmenų patalpa	1.80
1-9	Klasė	16.73
1-10	Klasė	31.45
1-11	Sandėlys	0.90
1-12	Koridorius	3.91
1-13	ATS patalpa	15.74
1-14	Akumulatorinė	3.65
1-15	Sandėlys	3.13
1-16	Dušas	5.37
1-17	Rūbinė	18.05
1-18	Tambūras	2.64
1-19	Laiptinė	16.00
1-20	Klasė	43.71
1-20a	Koridorius	125.61
1-21	Klasė	41.65
1-22	Klasė	42.10
1-23	Klasė	41.53
1-24	Koridorius	1.96
1-25	Koridorius	13.55
1-26	Kabinetas	13.35
1-27	Salė	45.25
1-28	Salė	44.73
IŠ VISO:		616.16
PROJEKTUOJAMAS NAUJAS KORPUSAS		
A-1.1	Tambūras	6.98
A-1.2	Koridorius	58.16
A-1.3	Tambūras	4.82
A-1.4	Rūbinė	27.07
A-1.5	Liftas	
A-1.6	Mergaičių persirengimo kambarys	13.43
A-1.7	Dušai	7.06
A-1.8	Tualetas	3.02
A-1.9	Berniukų persirengimo kambarys	13.00
A-1.10	Dušai	6.74
A-1.11	Tualetas	3.02
A-1.12	Salė	352.29
A-1.13	Mokytojų kabinetas	13.86
A-1.14	Pagalbinė patalpa	26.63
A-1.15	Scena	52.69
A-1.16	Inventoriaus patalpa	16.74
IŠ VISO:		605.51
IŠ VISO I-AME AUKŠTE PO REKONSTRUKCIJOS		1221.67
IŠ VISO PASTATE PO REKONSTRUKCIJOS		2204.03

NAUJAI PROJEKTUOJAMAS PASTATO KORPUSAS

- SUTARTINIAI ŽYMĖJIMAI**
- Esamos ativaros
  - Demontuojama
  - Esamos ativaros apšiltintos 150 mm mineralinės vatos plokštėmis, išorės apdaila - pironsiuoksnis dažytas struktūrinis tinkas
  - Demontuojami langai, silikatinių plytų mūru užmūrijamos angos, įrengiamas 150 mm mineralinės vatos termoizoliacinis sluoksnis, išorės apdaila - 2 mm pironsiuoksnis dažytas dekoratyvinis tinkas (įrengiamas medžiagos tikslinamos vietoje, pagal esamą situaciją)
  - Naujai įrengiamos gelžbetoninės kolonos
  - Naujai įrengiamos silikatinių blokielių sienos, d=120 mm, d=240 mm
  - 240 mm storio silikatinių blokielių mūro sienos šiluminės ventiliuojama sušildinė sistema - 120 mm storio akmens vatos plokštėmis (λD=0,038 W/mK) ir 30 mm storio šilumos - vejo izoliacijos plokštėmis (λD=0,033 W/mK), apdaila - akmens masės fasadinės plytelės 300x600 mm, ant vertikalaus aliuminio karkaso su nerūdijančio plieno kronšteinais
  - Naujai įrengiamas aliuminio profilio stiklinis fasadas, sienos šiluminės neventiliuojama sušildinė sistema - 30 mm storio šilumos - vejo izoliacijos plokštėmis (λD=0,033 W/mK), 100 mm storio akmens vatos plokštėmis (λD=0,036 W/mK), iš vidaus įrengiamas 120 mm silikatinių blokielių mūras su vidaus apdaila
  - Naujai įrengiami aliuminio profilio langai ir durys

0	2018-12	Projektavimo galutinė versija
Laida	Data	Laidos statusas ir išleidimo priežastis (jei taikoma)
Kval. Dok. Nr.	UAB "Statybos projektų valdymas"	
25745	PV	1. Gadavičius
A1509	PDV	E. A. Kačerovskytė
	ARCH	M. Pajūjienė
STATYBOS PROJEKTO PAVADINIMAS: MOKSLO PASKIRTIES (711) PASTATO (UNIK. NR. 419-998-002, ESANČIO VILNIAUS R. BEZDORNIŲ MYL. STATYBINIŲ G. 4 REKONSTRUKCIJOS PROJEKTAS		
DOKUMENTO PAVADINIMAS: Pirmo aukšto planas M 1:100		
DOKUMENTO ŽYMO: SPV-0118-033-PP-AK-B.02		
LT	UŽSAKOVAS: VILNIAUS RAJONO BEZDORNIŲ JULIAUS SLOVACKIO GIMNAZIJA	Lapas Lapų
	STATYTOJAS: VILNIAUS RAJONO SAVIVALDYBĖS ADMINISTRACIJA	1 1



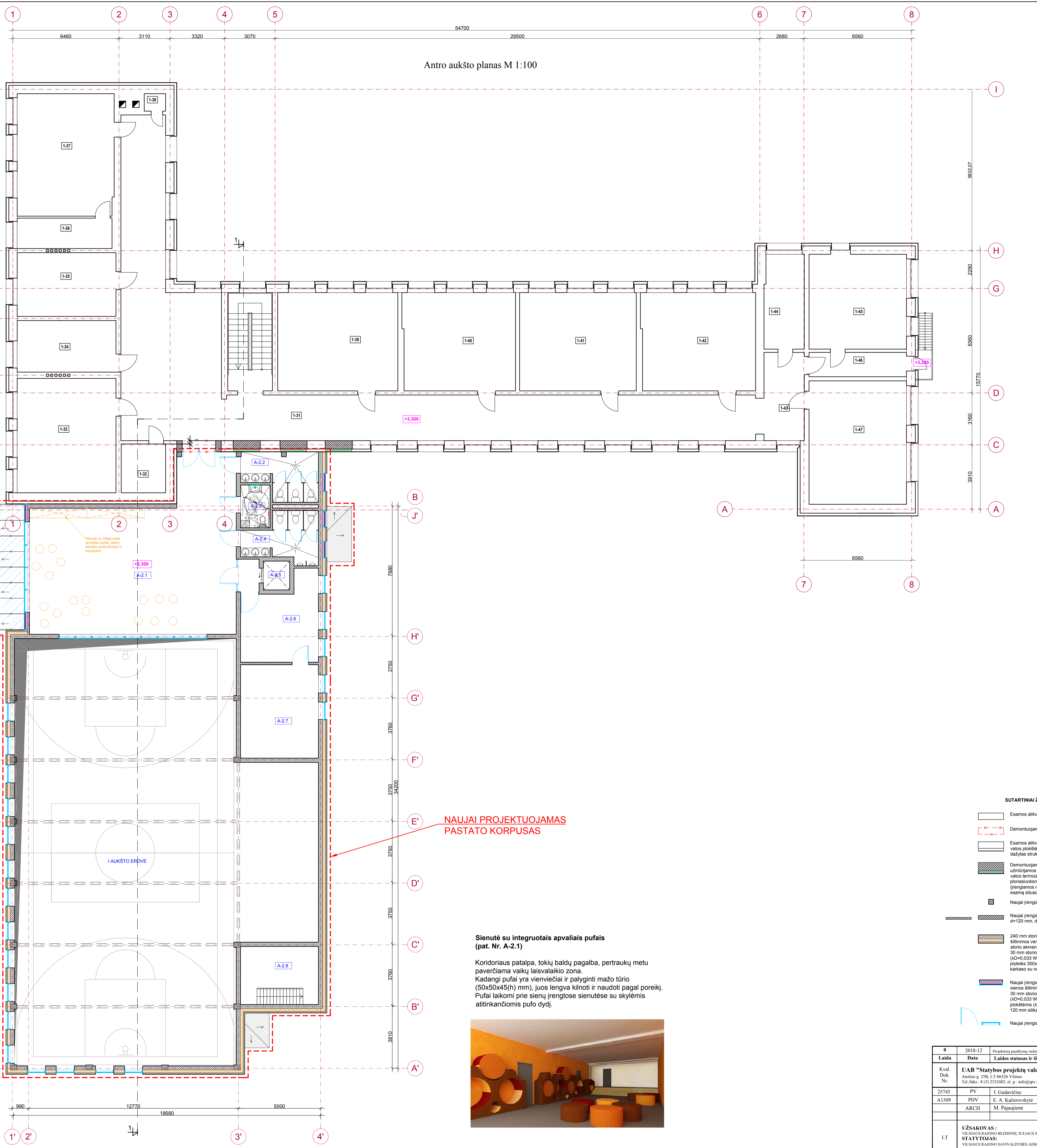

Antro aukšto planas M 1:100

II AUKŠTO PATALPŲ EKSPLIKACIJA		
Nr.	PATALPOS PAVADINIMAS	PLOTAS m²
ESAMOS PASTATAS		
1-31	KORIDORIUS	173.46
1-32	SANDĖLYS	7.59
1-33	KLASĖ	41.13
1-34	KLASĖ	18.94
1-35	KLASĖ	20.12
1-36	KLASĖ	5.14
1-37	KLASĖ	44.74
1-38	SANDĖLYS	1.53
1-39	KLASE	43.53
1-40	KLASE	40.47
1-41	KLASE	42.10
1-42	KLASE	41.30
1-43	KORIDORIUS	12.57
1-44	KLASE	13.58
1-45	BIBLIOTEKA	33.33
1-46	KORIDORIUS	8.35
1-47	KLASE	42.86
IŠ VISO:		590.74
PROJEKTUOJAMAS NAUJAS KORPUSAS		
A-2.1	KORIDORIUS	111.60
A-2.2	MERGAIČIŲ TUALETAI	12.13
A-2.3	ŽŪ TUALETAS	4.68
A-2.4	BERNIUKŲ TUALETAI	11.84
A-2.5	LIFTAS	
A-2.6	TECHNINĖ PATALPA	17.82
A-2.7	TECHNINĖ PATALPA	26.95
A-2.8	PAGALBINĖ PATALPA	13.94
IŠ VISO:		198.96
IŠ VISO II-AME AUKŠTE PO REKONSTRUKCIJOS		789.70
IŠ VISO PASTATE PO REKONSTRUKCIJOS		2204.03

**NAUJAI PROJEKTUOJAMAS PASTATO KORPUSAS**

**Sienutė su integruotais apvaliais pufais (pat. Nr. A-2.1)**

Koridoriaus patalpa, tokių baldų pagalba, pertraukų metu paverčiama vaikų laisvalaikio zona. Kadangi pufai yra vienviečiai ir palyginti mažo tūrio (50x50x45(h) mm), juos lengva kilnoti ir naudoti pagal poreikį. Pufai laikomi prie sienų įrengtose sienutėse su skylėmis atitinkančiomis pufo dydį.



- SUTARTINIAI ŽYMĖJIMAI**
- Esamos alitvaros
  - Demontuojama
  - Esamos alitvaros apšiltintos 150 mm mineralinės vatos plokštėmis, išorės apdaila - plonasiuoksnis dažytas struktūrinis tinkas
  - Demontuojami langai, silikatinių plytų mūro užmūrijamos angos, įrengiamas 150 mm mineralinės vatos termoizoliacinis sluoksnis, išorės apdaila - 2 mm plonasiuoksnis dažytas dekoratyvinis tinkas (įrengiamas medžiagos tikslinamos vietoje, pagal esančią situaciją)
  - Naujai įrengiamos gėžbetoninės kolonos
  - Naujai įrengiamos silikatinių blokelių sienos, d=120 mm, d=240 mm
  - 240 mm storio silikatinių blokelių mūro sienos šiluminės ventiliuojama sudėtinė sistema - 120 mm storio akmens vatos plokštėmis (AD=0,036 W/mK) ir 30 mm storio siluminės - vėjo izoliacijos plokštėmis (AD=0,033 W/mK), apdaila - akmenis masės fasadinės plytelės 300x600 mm, ant vertikalaus aliuminio kaarkso su nerūdijančio plieno krontelėmis
  - Naujai įrengiamas aliuminio profilio stiklinis fasadas, sienos šiluminės neventiliuojama sudėtinė sistema - 30 mm storio siluminės - vėjo izoliacijos plokštėmis (AD=0,033 W/mK), 100 mm storio akmens vatos plokštėmis (AD=0,036 W/mK), iš vidaus įrengiamas 120 mm silikatinių blokelių mūras su vidaus apdaila
  - Naujai įrengiami aliuminio profilio langai ir durys

0	2018-12	Projektinių pasiūlyimų sudarymas
Laida	Data	Laidos statusas ir išleidimo priežastis (jei taikoma)
Kval. Dok. Nr.	<b>UAB "Statybos projektų valdymas"</b> Ateities g. 25B, LT-06326 Vilnius Tel./faks.: 8 (5) 2332485, el. p.: info@spv.lt	
25745	PV	I. Gudavičius
A1509	PDV	E. A. Kačerovskytė
	ARCH	M. Pajaujienė
STATYTOJAS: UŽSAKOVAS: VILNIAUS RAJONO BEZDONIOJŲ JULIAUS SLOVACKIO GIMNAZIJA VILNIAUS RAJONO SAVIVALDYBĖS ADMINISTRACIJA		
STATYBOS PROJEKTO PAVADINIMAS: MOKSLO PASKIRTIES (7-11) PASTATO (UNIK. NR. 4199-9008-3072, ESANČIO VILNIAUS R., BEZDONIOJŲ MŠT., STATYBINIAI G-4 REKONSTRUKCIJOS PROJEKTAS)		
DOKUMENTO PAVADINIMAS: Antro aukšto planas M 1:100		
DOKUMENTO ŽYMUO: SPV-018-033-PP-AK-B.03		
Lapų	Lapų	
1	1	

Pjūvis 1-1 M 1:100

NAUJAI PROJEKTUOJAMAS  
PASTATO KORPUSAS

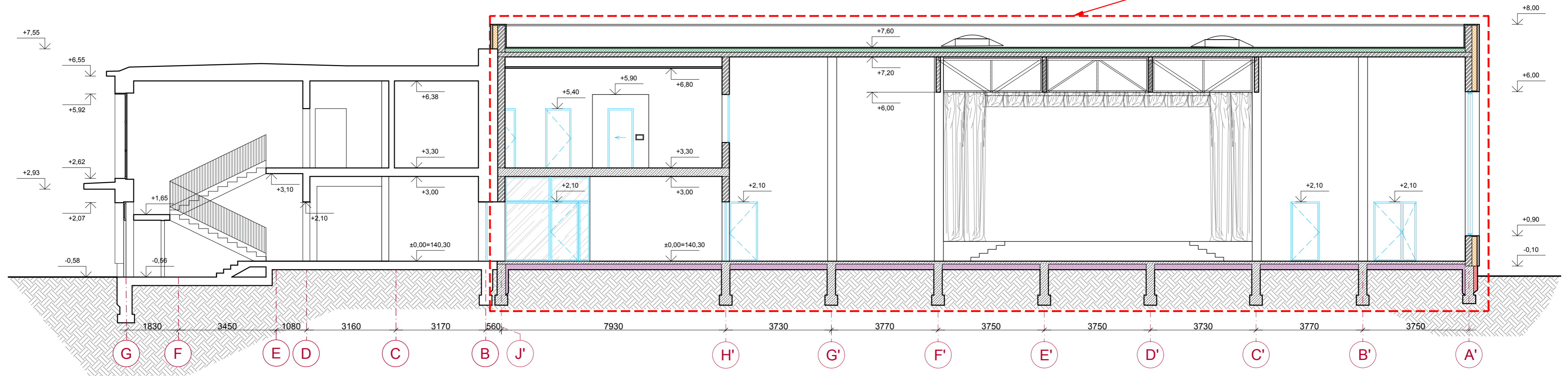

SUTARTINIAI ŽYMĖJIMAI

- Esamos atitvaros
- Naujai įrengiama surenkama geležbetoninė tarpaukštinė perdanga
- Naujai įrengiama pamatinė juosta
- Naujai įrengiamos silikatinių blokelių sienos, d=120 mm, d=240 mm
- Cokolio šiltinimas 140 mm storio EPS 100 polistireninio putplasčio EPS 100 termoizoliaciniu sluoksniu (λD=0,035 W/mK), išorės apdaila - akmens masės plytelės
- Grindų ant grunto įrengimas, šiltinama 140 mm storio polistireninio putplasčio EPS 100 termoizoliaciniu sluoksniu (λD=0,035 W/mK)
- 240 mm storio silikatinių blokelių mūro sienos šiltinimos ventiliuojama sudėtinė sistema - 120 mm storio akmens vatos plokštėmis (λD=0,036 W/mK) ir 30 mm storio šilumos - vėjo izoliacijos plokštėmis (λD=0,033 W/mK), apdaila - akmens masės fasadinės plytelės 300x600 mm, ant vertikalaus aliuminio karkaso su nerūdijančio plieno kronšteinais
- Pastato stogo šiltinimas 160 mm storio polistireninio putplasčio EPS 80 plokštėmis (λD=0,037 W/mK), o virš jų - 40 mm storio kietos akmens vatos plokštėmis (λD=0,042 W/mK) ir uždengimas 2 sl. hidroizoliacine bitumine ritinine stogo danga (apatiniam sluoksniui ir viršutiniam sluoksniui)

\*PASTABOS:

1. Projektuojamo priestato konstruktyvas bus tikslinamas TDP rengimo metu;
2. Projektuojamo priestato atitvaros turi atitikti C energinei klasei keliamus reikalavimus pagal STR 2.01.02:2016 „PASTATŲ ENERGINIO NAUDINGUMO PROJEKTAVIMAS IR SERTIFIKAVIMAS“.

0	2018-12	Projektinių pasiūlymų viešinimui		
<b>Laida</b>	<b>Data</b>	<b>Laidos statusas ir išleidimo priežastis (jei taikoma)</b>		
Kval. Dok. Nr.	<b>UAB "Statybos projektų valdymas"</b> Ateities g. 25B, LT-06326 Vilnius Tel./faks.: 8 (5) 2332485, el. p.: info@spv.lt		<b>STATINIO PROJEKTO PAVADINIMAS:</b> MOKSLO PASKIRTIES (7.11) PASTATO (UNIK. NR. 4199-9008-3012), ESANČIO VILNIAUS R., BEZDONIŲ MSTL., STATYBININKŲ G. 4 REKONSTRUKCIJOS PROJEKTAS	
25745 A1509	PV PDV ARCH	I. Gudavičius E. A. Kačerovskytė M. Pajaujienė		
			<b>DOKUMENTO PAVADINIMAS:</b> Pjūvis 1-1 M 1:100	Laida 0
LT	<b>UŽSAKOVAS:</b> VILNIAUS RAJONO BEZDONIŲ JULIAUS SLOVACKIO GIMNAZIJA <b>STATYTOJAS:</b> VILNIAUS RAJONO SAVIVALDYBĖS ADMINISTRACIJA		<b>DOKUMENTO ŽYMUO:</b> SPV-018-033-PP-AK-B.04	Lapas 1
				Lapų 1







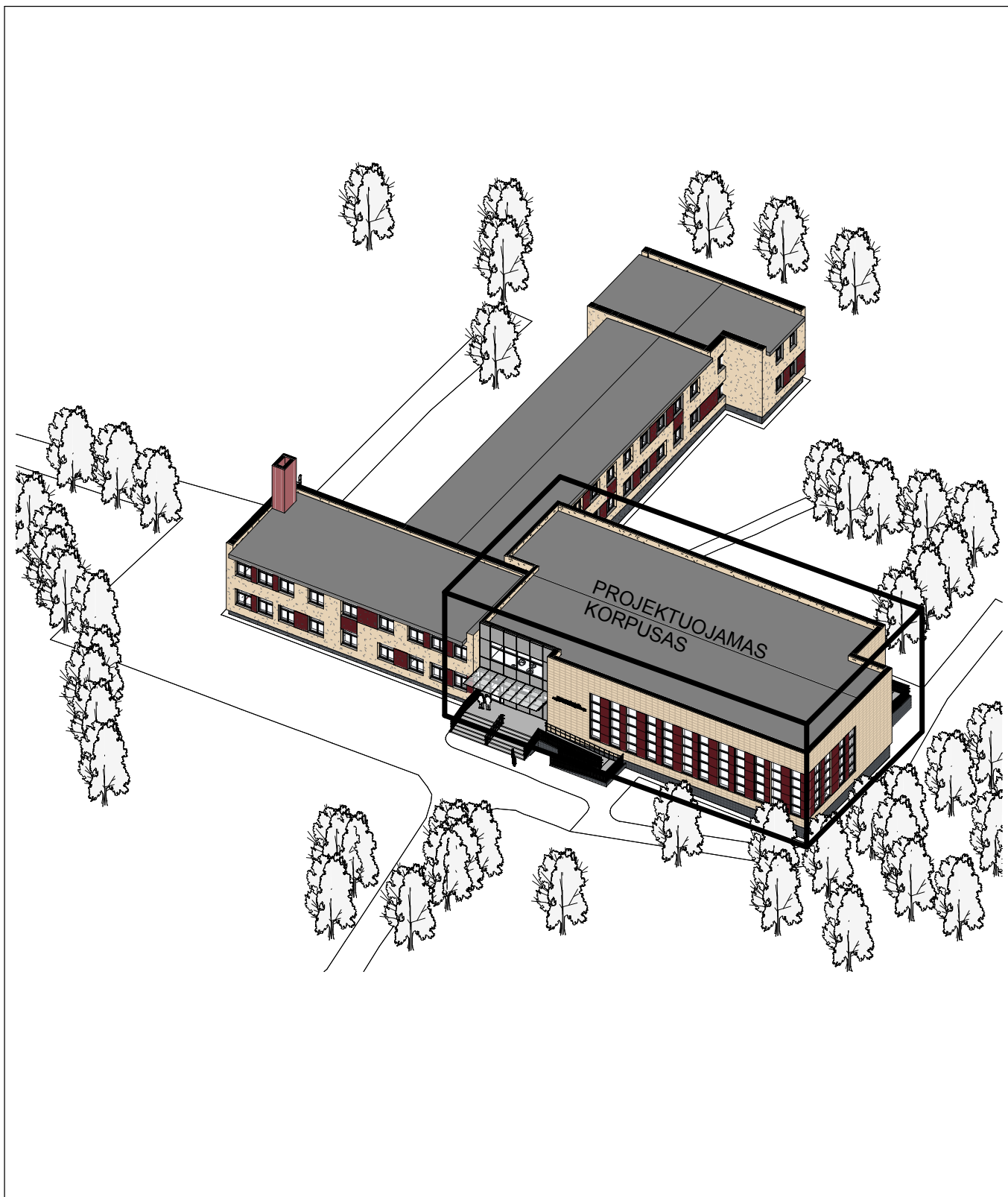

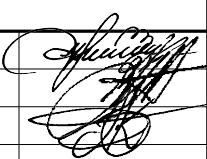
<b>0</b>	<b>2018 12</b>	Projektinių pasiūlymų viešinimui			
<b>Laida</b>	<b>Data</b>	<b>Laidos statusas ir išleidimo priežastis (jei taikoma)</b>			
Kval. Dok. Nr.	<b>UAB "Statybos projektų valdymas"</b> Ateities g. 25b, LT-08326, Vilnius Tel./faks.: 852332485, el. p.: info@spv.lt		<b>STATINIO PROJEKTO PAVADINIMAS:</b> MOKSLO PASKIRTIES (7.11) PASTATO (UNIK. NR. 4199-9008-3012), ESANČIO VILNIAUS R., BEZDONIŲ MSTL., STATYBININKŲ G. 4 REKONSTRUKCIJOS PROJEKTAS		
25745	PV	I. Gudavičius	 <b>DOKUMENTO PAVADINIMAS:</b> 3D vizualizacija	Laida	
A1509	PDV	E. A. Kačerovskytė		0	
	ARCH	M. Pajaujienė			
LT	<b>UŽSAKOVAS :</b> VILNIAUS RAJONO BEZDONIŲ JULIAUS SLOVACKIO GIMNAZIJA <b>STATYTOJAS:</b> VILNIAUS RAJONO SAVIVALDYBĖS ADMINISTRACIJA		<b>DOKUMENTO ŽYMUO:</b> SPV-018-033-PP-B.06	Lapas 1	Lapų 1

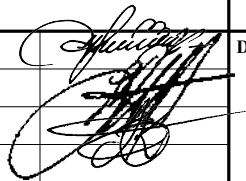

<b>0</b>	<b>2018 12</b>	Projektinių pasiūlymų viešinimui			
<b>Laida</b>	<b>Data</b>	<b>Laidos statusas ir išleidimo priežastis (jei taikoma)</b>			
Kval. Dok. Nr.	<b>UAB "Statybos projektų valdymas"</b> Ateities g. 25b, LT-08326, Vilnius Tel./faks.: 852332485, el. p.: info@spv.lt		<b>STATINIO PROJEKTO PAVADINIMAS:</b> MOKSLO PASKIRTIES (7.11) PASTATO (UNIK. NR. 4199-9008-3012), ESANČIO VILNIAUS R., BEZDONIŲ MSTL., STATYBINIŲ G. 4 REKONSTRUKCIJOS PROJEKTAS		
25745 A1509	PV PDV ARCH	I. Gudavičius E. A. Kačerovskytė M. Pajaujienė	 <b>DOKUMENTO PAVADINIMAS:</b> 3D vizualizacija	Laida 0	
LT	<b>UŽSAKOVAS :</b> VILNIAUS RAJONO BEZDONIŲ JULIAUS SLOVACKIO GIMNAZIJA <b>STATYTOJAS:</b> VILNIAUS RAJONO SAVIVALDYBĖS ADMINISTRACIJA			<b>DOKUMENTO ŽYMUO:</b> SPV-018-033-PP- B.07	Lapas 1
					Lapų 1



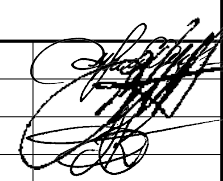

<b>0</b>	<b>2018 12</b>	Projektinių pasiūlymų viešinimui				
<b>Laida</b>	<b>Data</b>	<b>Laidos statusas ir išleidimo priežastis (jei taikoma)</b>				
Kval. Dok. Nr.	<b>UAB "Statybos projektų valdymas"</b> Ateities g. 25b, LT-08326, Vilnius Tel./faks.: 852332485, el. p.: info@spv.lt		<b>STATINIO PROJEKTO PAVADINIMAS:</b> MOKSLO PASKIRTIES (7.11) PASTATO (UNIK. NR. 4199-9008-3012), ESANČIO VILNIAUS R., BEZDONIŲ MSTL., STATYBINIŲ G. 4 REKONSTRUKCIJOS PROJEKTAS			
25745 A1509	PV PDV ARCH	I. Gudavičius E. A. Kačerovskytė M. Pajaujienė	 <b>DOKUMENTO PAVADINIMAS:</b>  3D vizualizacija	Laida	0	
LT	<b>UŽSAKOVAS :</b> VILNIAUS RAJONO BEZDONIŲ JULIAUS SLOVACKIO GIMNAZIJA <b>STATYTOJAS:</b> VILNIAUS RAJONO SAVIVALDYBĖS ADMINISTRACIJA			<b>DOKUMENTO ŽYMUO:</b> SPV-018-033-PP-B.08	Lapų	Lapų
					1	1