

FASADAS C-A'

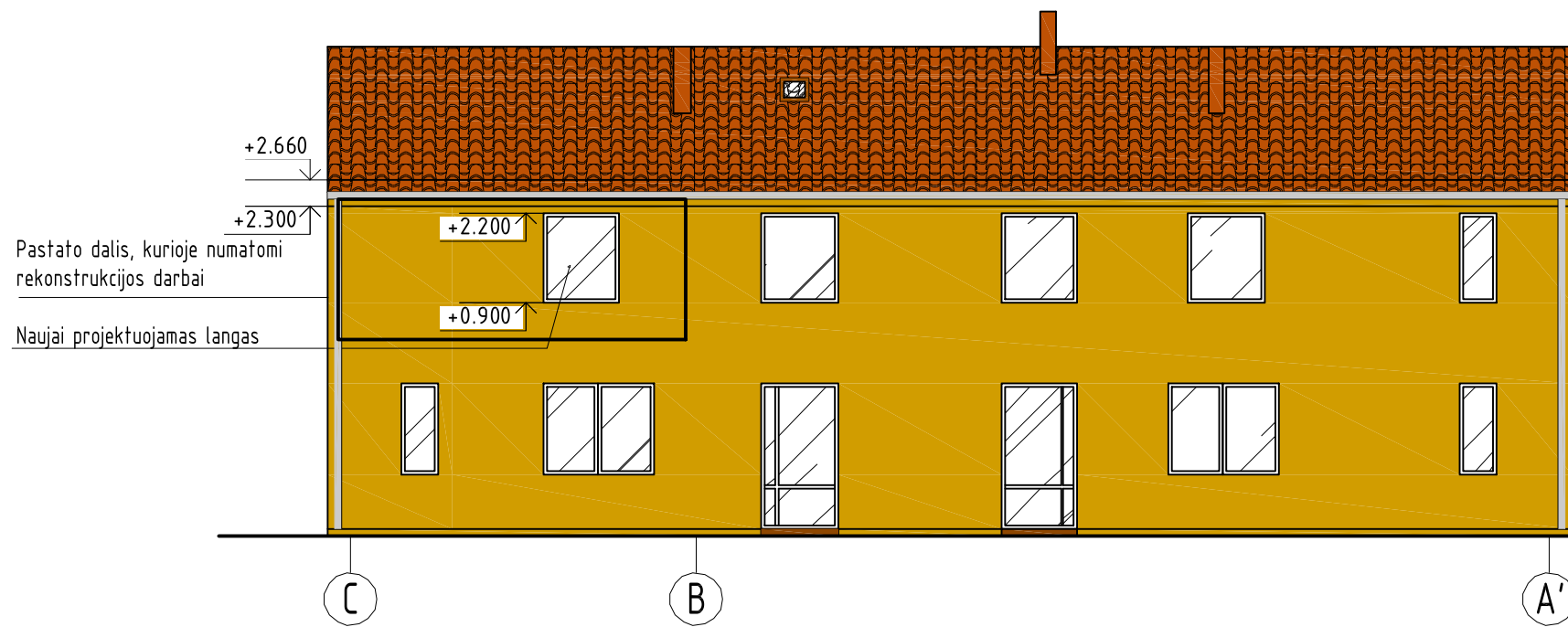

Pastato dalis, kurioje numatomi rekonstrukcijos darbai
Naujai projektuojamas langas

FASADAS 2-1

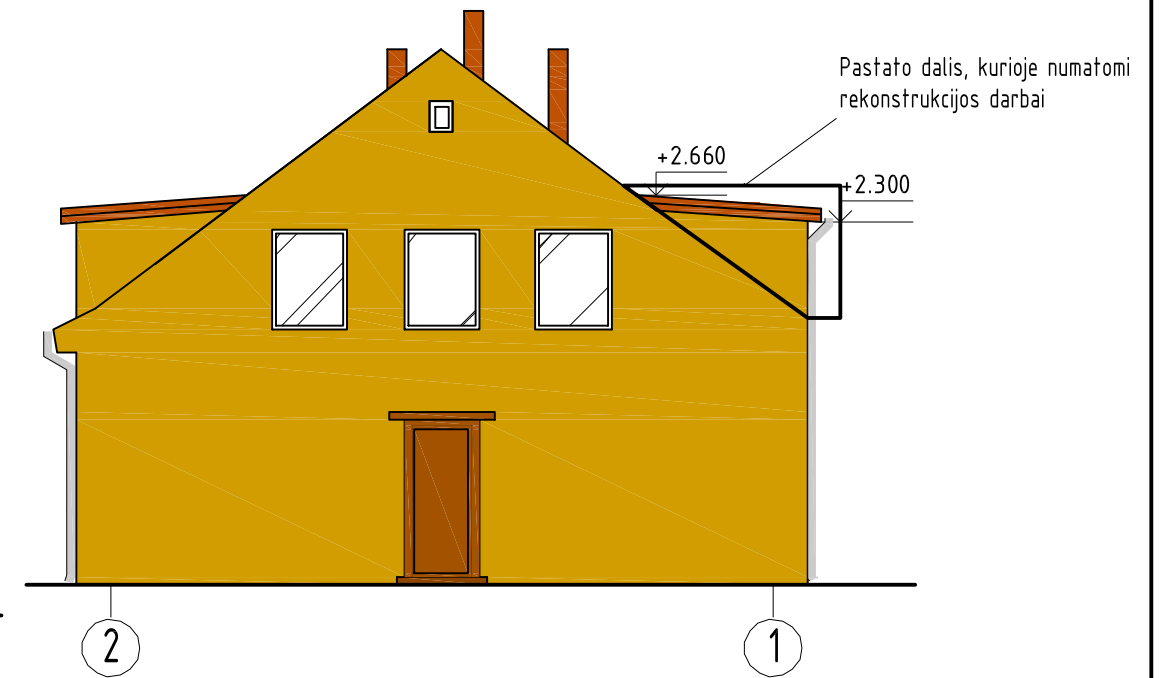

ESAMA PASTATO AŽUOLO G. 10 FOTOFIKSACIJA

ESAMA PASTATO AŽUOLO G. 10 FOTOFIKSACIJA



NUMATOMI SPRENDINIAI.

1. Numatoma negyvenamos - administracinės patalpos paskirties keitimas į gyvenamą, atliekant pastato rekonstrukcijos darbus.
2. Numatoma pastato, iš kiemo pusės, stogo nuolydžio keitimas paaukštinus lauko sieną. Naujai įrengiama lauko siena - karakasinė. Įrengiamos lauko sienos apdaila tinkas, jo spalva derinama prie esamo fasado apdailos. Statinio medžiagiškumas ir spalvinis sprendimas nekeičiami.
3. Numatoma įrengti langą išorinėje sienoje (ašyje „1“), iš kiemo pusės. Langas plastikinis, spalva - balta, numatoma palangė skardinė, spalva - pilka. Projektuojamo lango plotis, sudalinimas ir vieta atitinka pastato fasado iš kiemo pusės esamų langų simetriją ir raišką.
4. Numatomas rekonstrukcijos metu pažeistų pastato konstrukcijų sutvarkymas - pilnas ir kokybiškas.
5. Įrengiamo stogo ir lango aukščius tikslinti vietoje pagal esamus stogo ir lango aukščius ir simetriją.

Nr.	Žym. fasade	Pastato dalis	Apdailos medžiaga
1		Cokolis	Tinkas, spalva - ruda.
2		Sienos	pagal esamą dekoratyvinį tinką, spalva - ruda.
3		Stogas	Pagal esamą stogo dangą- profiluotos skardos lakštus
4		Vėjelentės	Medinės, spalva - šviesiai ruda.
5		Langai, durys	Langai plastikiniai - rudi. Durys plastikinės - rudos.
6		Lietvamzdžiai	Lietvamzdžiai plastikiniai, spalva - pilka.

Atestato/ Diplomo Nr.	Projektuotojas: T. BARTKAUS PROJEKTAVIMO IĮ Žvejų g. 2-705, Klaipėda tel./fax: 8-46-254671, mob.tel: 8-673-42503 E-paštas: bartkus.tomas@gmail.com		Objektas: Daugiabučio gyvenamo namo, Ažuolų g. 10, Klaipėda, rekonstravimo projektas, keičiant patalpas Nr. 3 paskirtį į gyvenamą			
	38250	PV	D. Bartkuviene	Brezinys: FASADAI C-A', 2-1 ESAMA PASTATO AŽUOLŲ G. 10 FOTOFIKSACIJOS	Mastelis	Laida
	A2156	Arch.	R. Petrošiūtė		1:100	0
32683	PDV	T. Bartkus	Žymuo:	17108-01-PP-SA.B-2	Lapas	Lapų
LT	Užsakovas: UAB "BAZI"				1	1