

PROJEKTO PAVADINIMAS	Vienbučio gyvenamojo namo statybos Marijampolės sav. Šunskų sen. Gustabūdžio k. Miško g. 22 projektiniai pasiūlymai
STATYTOJAS	L. K. L. K.
STATYBOS ADRESAS	Marijampolės sav. Šunskų sen. Gustabūdžio k. Miško g. 22
STATINIO PASKIRTIS	6.1. gyvenamosios paskirties (vieno buto) pastatai – skirti gyventi vienai šeimai;
STATINIO KATEGORIJA	Neypatingas
Dalis	PROJEKTINIAI PASIŪLYMAI
Tomas	I
Projekto Nr.	19153

Projektui pritariu:

L. K. 

PV-SA

V. Naumavičius..... 

Architektas

L.DANILEVIČIUS..... 

PRIEŠPROJEKTINIŲ PASIŪLYMŲ AIŠKINAMASIS RAŠTAS

Statytojas: L.K., L.K.

Statybos adresas: Marijampolės sav. Šunskų sen. Gustabūdžio k. Miško g. 22
Sklypo kad. Nr.5180/0005:215 Šunskų k.v.

Statinsys: Gyvenamasis namas
7.1. Gyvenamosios paskirties vieno buto pastatai (namai);

Statinio grupė: Neypatingas

Statybos rūšis: Nauja statyba

Etapas: Techninis darbo projektas (TDP)

I. SKLYPAS			
1. sklypo plotas	m ²	2001	
2. sklypo užstatymo intensyvumas	%	16,63	
3. sklypo užstatymo tankumas	%	13,3	

PROJEKTUOJAMO STATINIO PAŽINTINIAI DUOMENYS

Projektuojamas vienbutis dviejų aukštų gyvenamasis namas.
Statybos rūšis – nauja statyba.
Statinių grupės – gyvenamieji pastatai.
Statinių paskirtis – 6.1. Gyvenamosios paskirties vieno buto pastatai (namai).
Statinio kategorija – neypatingas.
Parengimo pagrindas - projektavimo užduotis L153. 2018-08-22 d.

TRUMPAS STATYBOS SKLYPO APIBŪDINIMAS

Teritorija, kurioje statomas gyvenamasis namas yra Miškos g. 22, Gustabūdžio k. Marijampolės sav. Žemės sklypas (kad. Nr. 5180/0008:215 Šunskų k.v.), kuriame statomas pastatas priklauso: L.K ir L.K.nuosavybės teise.
Žemės sklypo dydis – 2001 m². Sklypas suformuotas atliekant kadastrinius matavimus. Sklypo naudojimo paskirtis – žemės ūkio, naudojimo būdas – vienbučių ir dvibučių gyvenamųjų pastatų teritorijos.
Sklypas sąlyginai lygaus reljefo, stačiakampio formos. Sklypas neužstatytas.
Žemės sklypas ribojasi: iš rytų, pietų, vakarų su neužstatytais namų valdų sklypais, iš šiaurės su Miško gatve.
Įvažiavimas į sklypą formuojamas pietinėje sklypo dalyje. Apribojimų įvažiuoti nėra.

SKLYPE PROJEKTUOJAMI STATINIAI

Projektuojamas vienbutis dviejų aukštų gyvenamasis namas.
Pastato bendrasis plotas – 332,87 m², iš jų 332,87 m² - naudingas plotas. Namas skirtas gyventi 4-5 asmenų šeimai. Projektuojami 6 kambariai: 5 miegamieji, 1 gyvenamasis (svetainė), techninė patalpa, tambūras, 3 vonios kambariai, virtuvė, garažas.
Naujos kapitalinės sienos projektuojamos iš 240 mm pločio silikatinių blokelių ir 250 mm pločio apšiltinimo sluoksniu. Lauko apdaila – klinkerio pusplyčiai, dailylentės. (vėdinami fasadai)
Stogas šlaitinis, danga čerpės, ar skarda.
Pamatai poliniai su rostverku, apšiltinti.
Pastato perdanga gelžbetoninė surenkama, apšiltinta.
Projektuojamo pastato energinio naudingumo klasė – A+.
Pastatas šildomas centralizuotai su šilumos siurbliu (sistema oras-vanduo). Šildymo kontūras projektuojamas grindyse.
Pastato tūris – 1560 m³. Statinio užstatymo tankumas sklype – 13,3%, pastato aukštis – 8,5 m.

STATYBOS ĮTAKA APLINKAI, GYVENTOJAMS, GRETIMOMS TERITORIJOMS

Statybos metu aikštelė aptveriami. Statybinės medžiagos sandėliuojamos žemės sklypo ribose. Statybinės atliekos kraunamos tam skirtoje žemės sklypo vietoje krūvose ar konteineriuose ir išvežamos į sąvartynus.

Statybos metu kaimyninių sklypų gyventojai ir naudotojai nepatogumų nepatirs. Priėjimai ir privažiavimai nebus apriboti. Kaimyninių sklypų įvadiniai inžineriniai tinklai nebus paliesti.

Statybinių atliekų tvarkymas.

Statybinės atliekos turi būti tvarkomos LR atliekų tvarkymo įstatymo nustatyta tvarka. Statybos proceso metu statybinės atliekos rūšiuojamos į:

-tinkamas naudoti vietoje atliekas (betono, keramikos, medienos, metalo gaminių, termoizoliacinių medžiagų ir kitų nedegių medžiagų), kurias planuojama panaudoti aikštelių pravažiavimų, takų dangų pagrindams įrenginių ar priklausinių statybai; tinkamas perdirbti atliekas (antrinės žaliavos - betono, keramikos, bituminės medžiagos), pristatomas atliekų tvarkytojams;

-netinkamas naudoti ir perdirbti atliekas (statybinės šiukšlės, kenksmingomis medžiagomis užteršta tara ir pakuotė), išvežamas į sąvartas.

Statybinės atliekos iki jų išvežimo ar panaudojimo kaupiamos ir saugomos aptvertoje statybos teritorijoje konteineriuose, uždaroje talpose ar tvarkingose krūvose, jei jos neužteršia aplinkos.

Statybinių atliekų turėtojas nusprendžia, kaip ir į kurių tvarkymo vietą bus gabenamos atliekos (tai gali atlikti ir specialios įmonės) ir atsako už tvarkingųjų pakrovimą ir pristatymą.

Statytojas, baigęs statybą, statinio pripažinimo tinkamu naudoti komisijai pateikia dokumentus apie netinkamų perdirbti ar panaudoti atliekų pristatymą į sąvartas.

Architektas



Laimis Danilevičius

Tvirtinu:
Architektūros ir teritorijų planavimo skyriaus
vedėjas-vyrigusiasis architektas
Arvydas Bekeris
2019-02-12

PROJEKTINIŲ PASIŪLYMŲ PROJEKTAVIMO UŽDUOTIS Nr.L153

2018-06-05
MARIJAMPOLĖ

1. Pagrindiniai duomenys

Statynys: Vienbučio gyvenamojo namo statyba

Adresas: Marijampolės sav., Šunskų sen., Gustabūdžio k., Miško g. 22

Statybos rūšis: Nauja statyba

Statytojas: L. K.

Projektuotojas: Laimio Danilevičiaus individuali veikla

Statinio kategorija: Neypatingas

2. GYVENAMASIS NAMAS : Projektuojamas vienbutis dviejų aukštų gyvenamasis namas daugiau, nei 300 m

2.1. Statinio konstrukcijos

Pamatai: gręžtinių polių su rostverku: apdaila-tinkas.

Pastato išorinės ir laikančiosios sienos: keramzitbetonio blokelių mūras, apdaila-dailylentės, klinkeris.

Pastato perdanga: gelžbetoninė, surenkama.

Stogo konstrukcijos medinės, stogas šlaitinis; danga – skarda/ čerpės.

2.1. Statinio inžinerinis aprūpinimas

Vandentiekis: numatomi vietiniai tinklai.

Nuotekos: numatomi vietiniai tinklai.

Elektra: centralizuoti tinklai.

Apšildymas: Šilumos siurblys oras-vanduo, projektuojamoje techninėje patalpoje, šilumos nešėjas-vanduo ir kieto kuro pečius.

3.1. Statinių architektūra ir apdaila

Statinio stilius: šiuolaikiškas, tradicinis.

Fasadų apdaila: dailylentės, tinkas, apdailos plokštės.

6. Projektavimo darbų detalumas

1. Techninis darbo projektas

(Statytojo pageidavimu grafinė išraiška - planai, fasadai, pjūvis,)

2. Techninio darbo projekto bendrieji duomenys, sklypo planas ir architektūrinė dalis

(Projekto dalis pagal kurią gaunamas leidimas statybai)

7. Kiti statytojo reikalavimai ir pageidavimai:

Pateikti techninį darbo projektą Marijampolės savivaldybės administracijai derinimui, suderinti projektą, pateikiant statybai leidžiančiam dokumentui reikiamus duomenis.

Tvirtinu : užsakovas

L. K.

.....
Vardas Pavardė Parašas

Sudarė: architektas

Laimis Danilevičius

.....
Vardas Pavardė Parašas



VALSTYBĖS ĮMONĖ REGISTRŲ CENTRAS
Vincio Kudirkos g. 18-3, 03106 Vilnius, tel. (8 5) 2688 262, faks. (8 5) 2688 311, el.p. info@registrucentras.lt

NEKILNOJAMOJO TURTO REGISTRO CENTRINIO DUOMENŲ BANKO IŠRAŠAS

2018-04-17 16:06:21

1. Nekilnojamojo turto registre registruotas turtas:

Registro Nr.: 44/1654531
Registro tipas: Žemės sklypas
Sudarymo data: 2013-11-12
Adresas: Marjampolės sav., Šunskų sen., Gustabūdžio k., Miško g. 22
Registro tvarkytojas: Valstybės įmonės Registrų centro Marjampolės filialas

2. Nekilnojamoji daiktai:

2.1. Žemės sklypas
Unikalus daikto numeris: 4400-2806-2168
Žemės sklypo kadastro numeris ir kadastro vietovės pavadinimas: 6180/0005:215 Šunskų k.v.
Daikto pagrindinė naudojimo paskirtis: Kita
Žemės sklypo naudojimo būdas: Vienbučių ir dvibučių gyvenamųjų pastatų teritorijos
Statusas: Suformuotas padalijus daiktą
Daikto istorinė klimė: Gautas padalijus daiktą, unikalus daikto numeris 4400-0553-5657
Žemės sklypo plotas: 0.2001 ha
Žemės ūkio naudmenų plotas viso: 0.2001 ha
Iš jo: ariamos žemės plotas: 0.2001 ha
Žemės ūkio naudmenų našumo balas: 48.0
Matavimų tipas: Žemės sklypas suformuotas atliekant kadastrinius matavimus
Indeksuota žemės sklypo vertė: 634 Eur
Žemės sklypo vertė: 334 Eur
Vidutinė rinkos vertė: 1330 Eur
Vidutinės rinkos vertės nustatymo data: 2018-03-23
Vidutinės rinkos vertės nustatymo būdas: Masinis vertinimas
Kadastro duomenų nustatymo data: 2013-10-02

3. Daikto priklausiniai iš kito registro: įrašų nėra

4. Nuosavybė:

4.1. Nuosavybės teisė
Savininkas: I. [redacted] K. [redacted], a.k. [redacted]
[redacted] K. [redacted], a.k. [redacted]
Daiktas: žemės sklypas Nr. 4400-2806-2168, aprašytas p. 2.1.
Registavimo pagrindas: 2018-03-29 Pirkimo - pardavimo sutartis Nr. 2326
Įrašas galioja: Nuo 2018-04-12

5. Valstybės ir savivaldybių žemės patikėjimo teisė: įrašų nėra

6. Kitos daiktinės teisės: įrašų nėra

7. Juridiniai faktai:

7.1. Bendroji jungtinė sutuoktinių nuosavybė
Daiktas: žemės sklypas Nr. 4400-2806-2168, aprašytas p. 2.1.
Registavimo pagrindas: 2018-03-29 Pirkimo - pardavimo sutartis Nr. 2326
Įrašas galioja: Nuo 2018-04-12

8. Žymos: įrašų nėra

9. Specialiosios žemės ir miško naudojimo sąlygos:

9.1. II. Kelių apsaugos zonos
Daiktas: žemės sklypas Nr. 4400-2806-2168, aprašytas p. 2.1.
Registavimo pagrindas: 2013-11-05 Nacionalinės žemės tarnybos teritorinio skyriaus vedėjo sprendimas Nr. 20SK-(14.20.110.)-1435
Plotas: 0.027 ha
Įrašas galioja: Nuo 2013-11-12

10. Daikto registravimas ir kadastro žymos:

10.1. Kadastrinius matavimus atliko (kadastro žyma)
UAB "Topografas", a.k. 133746357
Daiktas: žemės sklypas Nr. 4400-2806-2168, aprašytas p. 2.1.
Registavimo pagrindas: 2011-06-16 Kvalifikacijos pažymėjimas Nr. 2M-M-1401
2013-10-02 Nekilnojamojo daikto kadastro duomenų byla
Įrašas galioja: Nuo 2013-11-12

10.2. Suformuotas padalijimo būdu (daikto registravimas)
Daiktas: žemės sklypas Nr. 4400-2806-2168, aprašytas p. 2.1.
Registavimo pagrindas: 2013-11-05 Nacionalinės žemės tarnybos teritorinio skyriaus vedėjo sprendimas Nr. 20SK-(14.20.110.)-1435
Įrašas galioja: Nuo 2013-11-12

11. Registro pastabos ir nuorodos: įrašų nėra

12. Kita informacija: įrašų nėra

13. Informacija apie duomenų sandorį/tikslinimą:

13.1.

Duomenys patikslinti 2018-03-26, užsakymo Nr. 17218635

Patikslinimas galioja iki: 2018-04-24

Patikslinimas atliktas:

2018-04-17 16:08:55

Dokumentą atspausdino

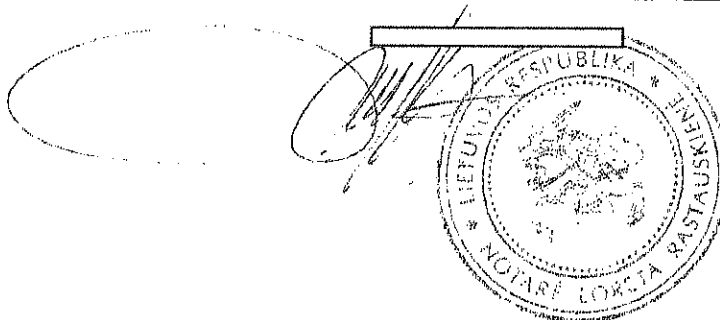

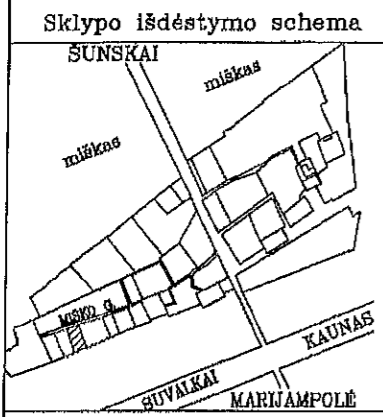

ŽEMĖS SKLYPO PLANAS M 1:500

Sklypo plotas 2001 m²

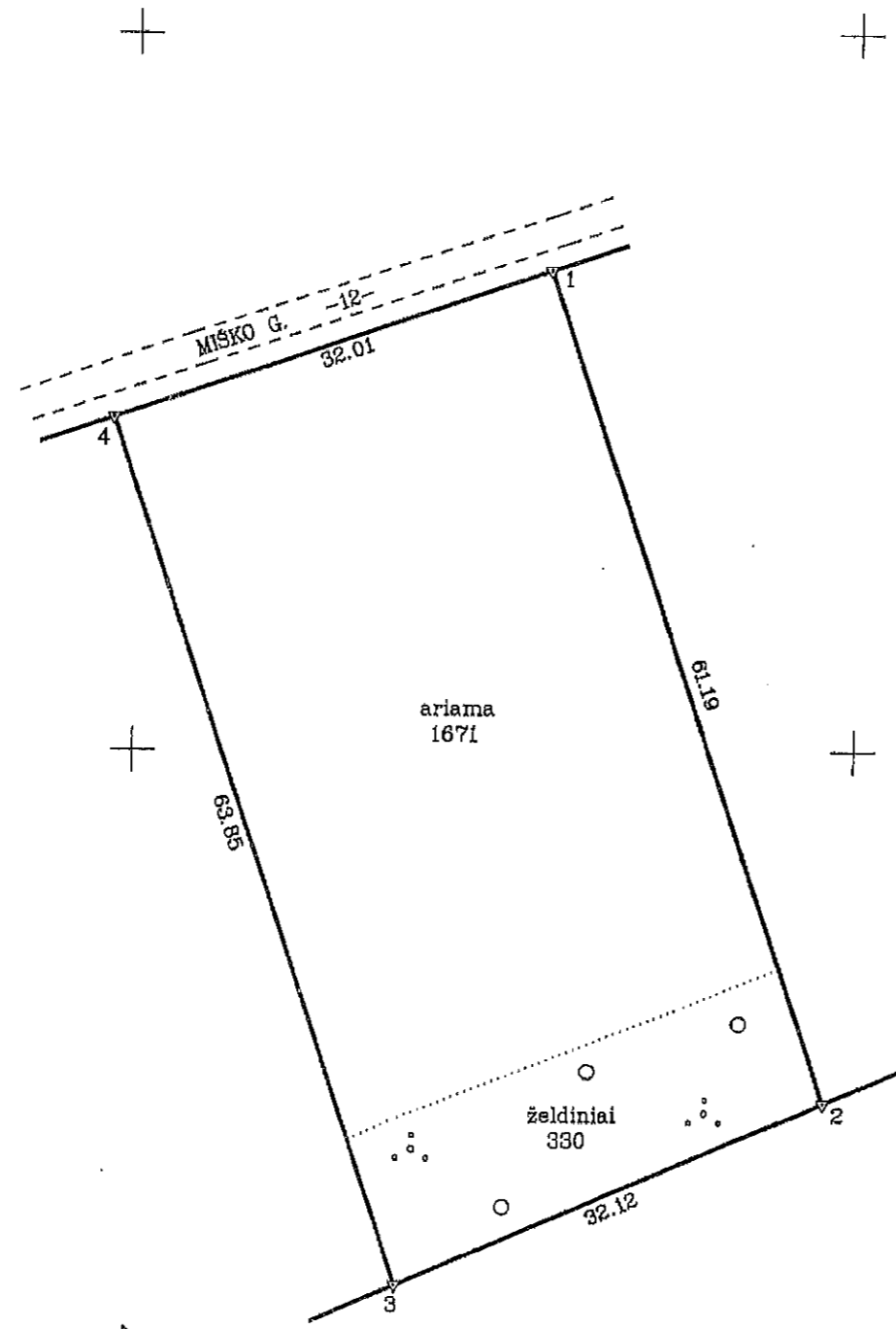

Kadastro: vietovė ...	ŠUNSKAI	blokas		sklypas	
Žemės sklypo kadastro Nr.:	51800005			215	

Gatvė, namo Nr.	MIŠKO G. 22
Kaimas (miestelis)	GUSTABŪDŽIO
Seniūnija	ŠUNSKŲ
Miestas (savivaldybė)	MARIJAMPOLĖS
Apskritis	MARIJAMPOLĖS

Gretimybė	Gretimų žemės sklypo kadastro Nr.	Pastabos
1-2		SKLYPAS NR.1
2-3	5180/0005:0196	
3-4		SKLYPAS NR.3
4-1		PROJ. AKLIGATVIS

SKLYPO RIBOS PAŽEIMAMOS KADASTRO ŽEMELAPYJE
 VI REGISTRŲ CENTRAS MARIJAMPOLĖS FILIALAS
 2013.10.02
 Pareigos: [Signature]

Su paženklintomis vietovėje žemės sklypo ribomis, aprašytomis 2013 m. spalio mėn. 01 d. žemės sklypo paženklinimo- parodymo akte, ir nustatytu plotu sutinku:
 Žemės savininkas (naudotojas): [Signature] 2013-10-02 (data)
 (vardas ir pavardė) (parašas)

Nacionalinės žemės tarnybos prie ŽŪM
 Marijampolės, Kazlų Rūdos ir Kalvarijos
 Nacionalinės žemės tarnybos prie ŽŪM šilko ministerijos
 Marijampolės, Kazlų Rūdos ir Kalvarijos skyrius
 Patikrino: [Signature] 2013-10-16
 Suderino: [Signature] 2013-10-16
 (pareigos) (parašas) (vardas ir pavardė) (data)

UAB "TOPOGRAFAS"

Pareigos	Parašas	Vardas ir pavardė	Data
Direktorius	[Signature]		2013-10-01
Matininkas	[Signature]		2013-10-01

Matininko kvalifikacijos pažymėjimas 2M-M-1401 išd.2011-06-06

ŽEMĖS SKLYPO PLANAS M 1:500

Sklypo plotas 2001 m²

Žemės sklypo kadastro Nr. 5 1 8 0 0 0 0 5

KOORDINAČIŲ ŽINIARAŠTIS

Koordinacijų sistema Valstybinė LKS-1994 m.							
Taško Nr.	Kodas	X	Y	Taško Nr.	Kodas	X	Y
1	R	6052133.44	455378.76				
2	R	6052075.43	455398.23				
3	R	6052062.71	455368.74				
4	R	6052123.24	455348.42				
SKLYPO CENTRO KOORDINATĖS							
Koordinacijų sistema		Koordinatės X/Y		Planšeto nomenklatura			
Sistema, kurioje vykdyti matavimai		6052102/455372		51/30			
Valstybinė LKS-1994		6052102/455372		51/30			
Žiniaraštį sudarė		 (parašas)		2M-M-1401 (vardas ir pavardė)		2013-10-01 (data)	

DUOMENYS APIE ŽEMĖS SKLYPŲ SERVITUTUS

Eil. Nr.	Kodas	Servituto rūšis	Plotas kv.m.
-	-	-	-
-	-	-	-
-	-	-	-

DUOMENYS APIE ŽEMĖS NAUDOJIMO APRIBOJIMUS

Eil. Nr.	Kodas	Apribojimai	Žemės plotas, ha	Apribojimo plano Nr.
1	2	Kelių apsaugos zonos	0.0270	-
-	-	-	-	-
-	-	-	-	-
-	-	-	-	-
-	-	-	-	-
-	-	-	-	-
-	-	-	-	-
-	-	-	-	-
-	-	-	-	-
-	-	-	-	-

Ištrauka iš Lietuvos Respublikos Administracinių teisų pažeidimų kodekso:

47 straipsnis. Pastovių žemėnaudos riboženklų sunaikinimas arba gadinimas - užtraukia baudą nuo dviejų šimtų penkiasdešimties litų iki penkių šimtų litų.

48 straipsnis. Geodezinio pagrindo punktų bei markšelderystės ženklų sunaikinimas arba gadinimas - užtraukia baudą nuo penkių šimtų iki vieno tūkstančio litų.

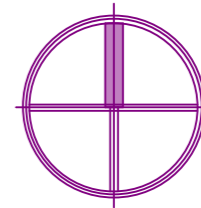
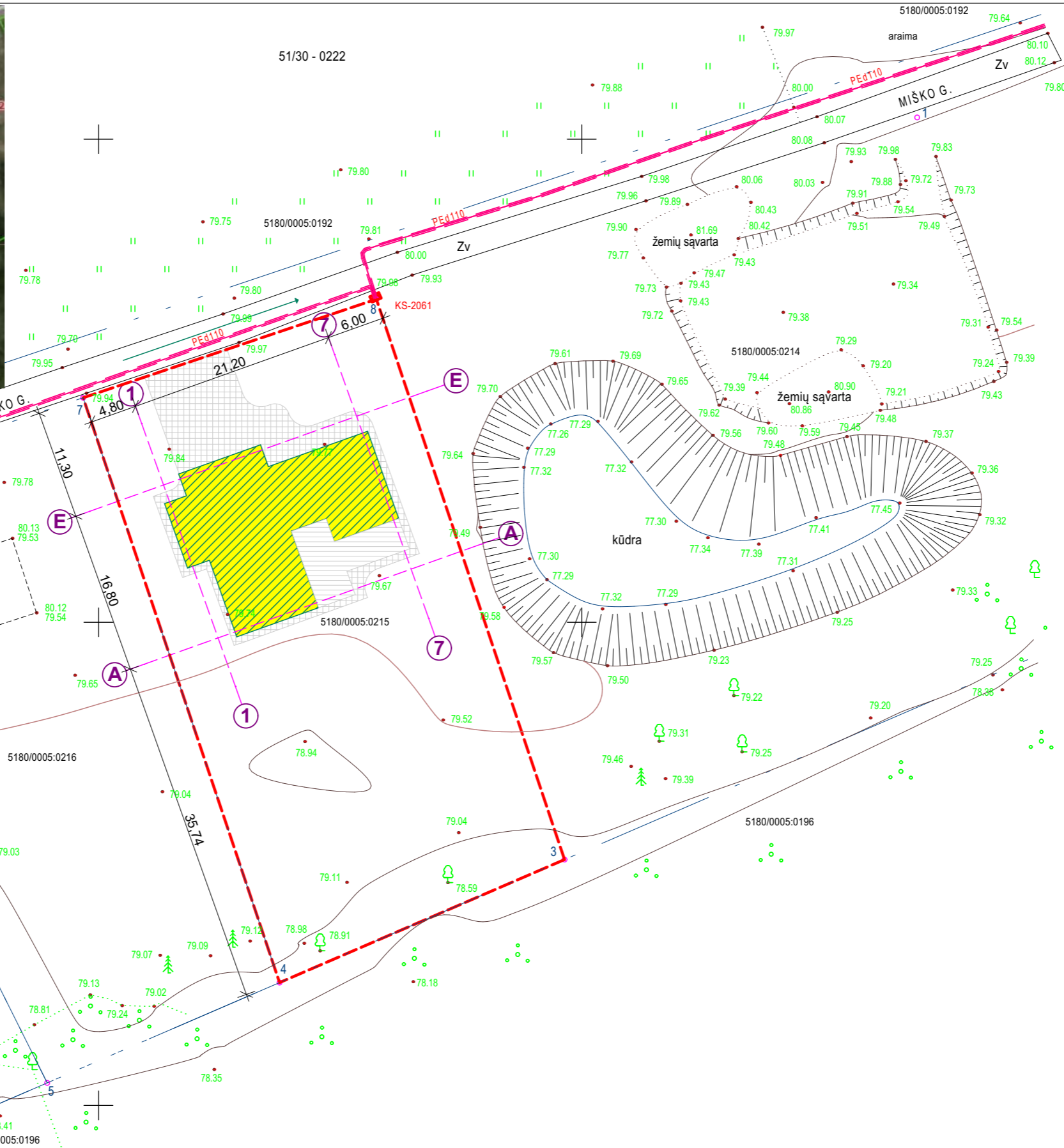

SUVESTINIS SKLYPO PLANAS M 1:500

SKLYPO PLOTAS- 2001m²
 SKLYPO UŽSTATYMO TANKUMAS-13,3%
 SKLYPO UŽSTATYMO INTENSIVUMAS-16,63%
 Kietų dangų plotas- m²
 Apželdintas plotas- m²

SUTARTINIAI ŽYMĖJIMAI	
ŽYMĖJIMAS	PAVADINIMAS
	SKLYPO RIBOS
	ESAMI ELEKTROS STULPAI
	PROJ. ELEKTROS ĮVADAS
	PROJ.VANDENTIEKIO ĮVADAS
	PROJ. Buitinė nuotekynė
	Trinkelų privažiavimas
	Projektuojamas pastatas

EKSPLIKACIJA	
Eil.Nr.	Pavadinimas
01	Proj. gyvenamasis namas
02	Proj. trinkelų privažiavimas
03	Elektros apskaitos spinta
04	Grėžinys
05	Viet. buitinių nuotekų valymo įrenginys
06	Išvalyto vandens talpa

Situacijos schema

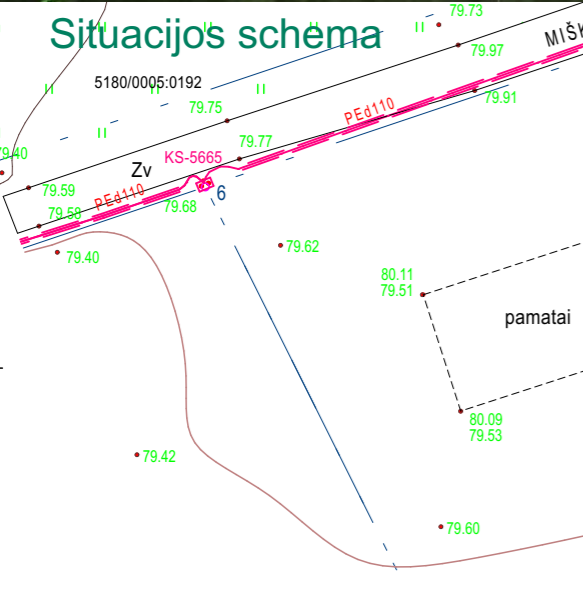

KOORDINAČIŲ ŽINIARAŠTIS

Koordinatų sistema		Valstybinė LKS-94	
Taško Nr.	Kodas	X	Y
1	R	6052152.25	455434.71
2	R	6052101.23	455457.95
3	R	6052075.44	455398.23
4	R	6052062.71	455368.74
5	R	6052052.33	455344.70
6	R	6052111.98	455314.91
7	R	6052123.24	455348.42
8	R	6052133.44	455378.76

455300.00
6052050.00

OBJKTAS	>>>>>>>>	ŽEMĖS SKLYPAI KADASTO NR. 5180/0005:0216, 5180/0005:0215, 5180/0005:0214, MIŠKO G. 24, 22, 20, GUSTABŪDŽIO K., ŠUNSKŲ SEN., MARIJAMPOLĖS SAV.	
KOORDINAČIŲ SISTEMA: LKS-94		AUKŠČIŲ SISTEMA: LAS07	
Kvalifikacijos pažymėjimo Nr. 1GKV-295			
UAB "TOPOGRAFAS" GEODEZININKAS	VARDAS IR PAVARDĖ	PARAŠAS	DATA
	MARIUS GAIŽAUSKAS		2018-07-25
A.V.			

VALDO ARCHITUDIJA	Laimio Danilevičiaus individuali veikla		Vienbučio gyvenamojo namo statybos Marijampolės sav. Šunskų sen. Gustabūdžio k. Miško g. 22 projektiniai pasiūlymai	
	A 624 9716	PV SA Projektavo	V. Naumavičius L. Danilevičius	Laida 00
PP 2019	UŽSAKOVAS	L. K. L. K.	19153-01-PP-SP-01	Lapas 1
				Lapų 13

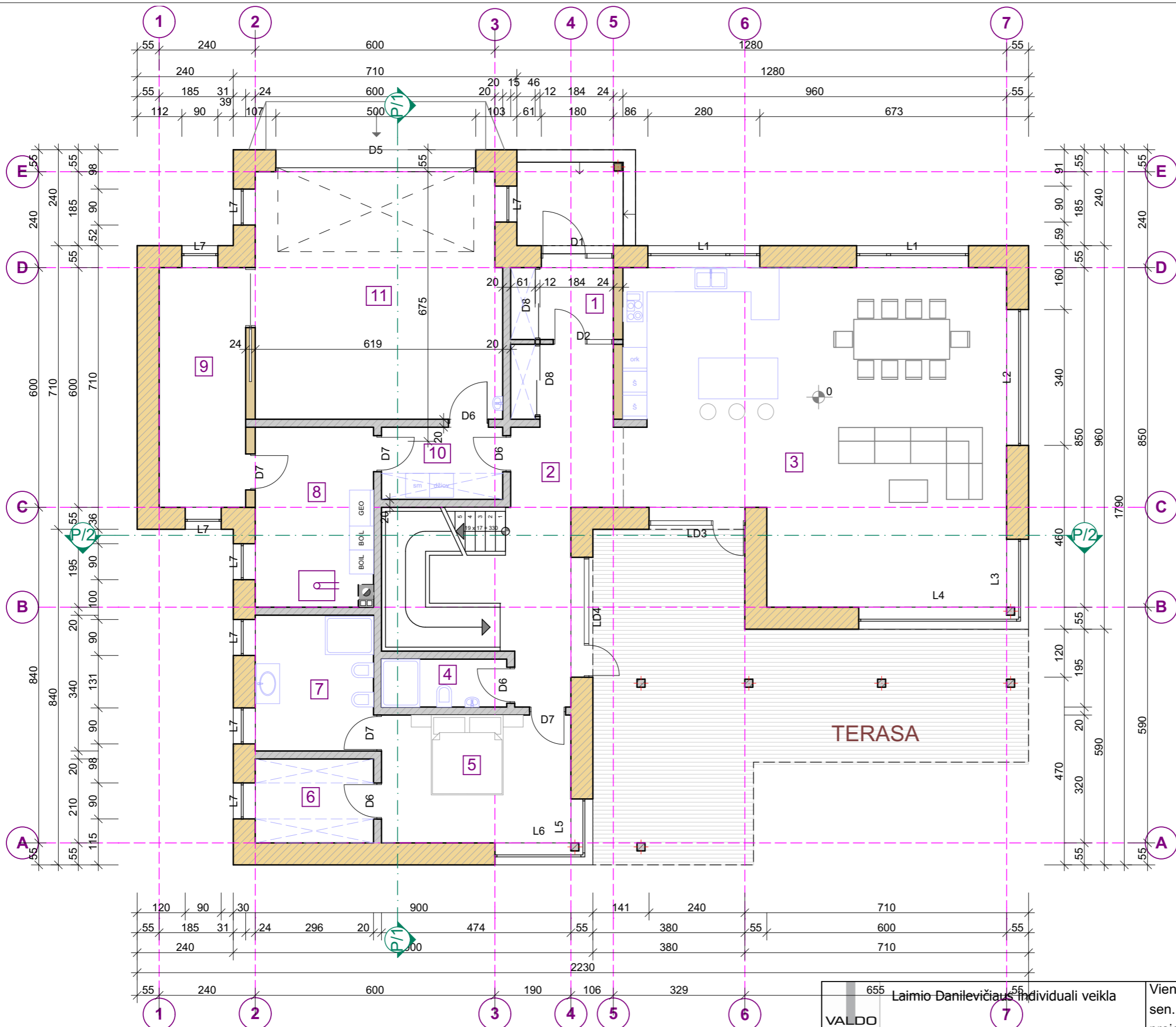

PIRMO AUKŠTO PLANAS M 1:100

PATALPŲ EKSPLIKACIJA		
NR.	PATALPA	PLOTAS
1	Tamburas	4,62
2	Holas	27,66
3	Virtuvė-svetainė	73,21
4	WC	3,76
5	Miegamasis	15,17
6	Drabužinė	6,22
7	Vonia	10,06
8	Tech. patalpa	13,11
9	Sandėlis	13,23
10	Sandėlis	5,47
11	Garažas	37,89
		210,40 m ²

Sutartiniai žymėjimai

- Lauko sienos
- vidaus laikančios sienos
- vidaus pertvaros
- mūro pertvaros
- grindų lygio altitudė
- ventiliacijos kanalai

VALDO ARCHTUDIJA		Laimio Danilevičiaus individuali veikla		Vienbučio gyvenamojo namo statybos Marijampolės sav. Šunskų sen. Gustabūdžio k. Miško g. 22 projektiniai pasiūlymai	
A 624	PV SA	V. Naumavičius	el.parašas		Laida
9716	Projektavo	L. Danilevičius	el.parašas	Pirmo aukšto planas M 1:100	00
PP 2019	UŽSAKOVAS	L. K. L. K.		19153-01-PP-SA.B- 02	Lapas Lapų
					1 5

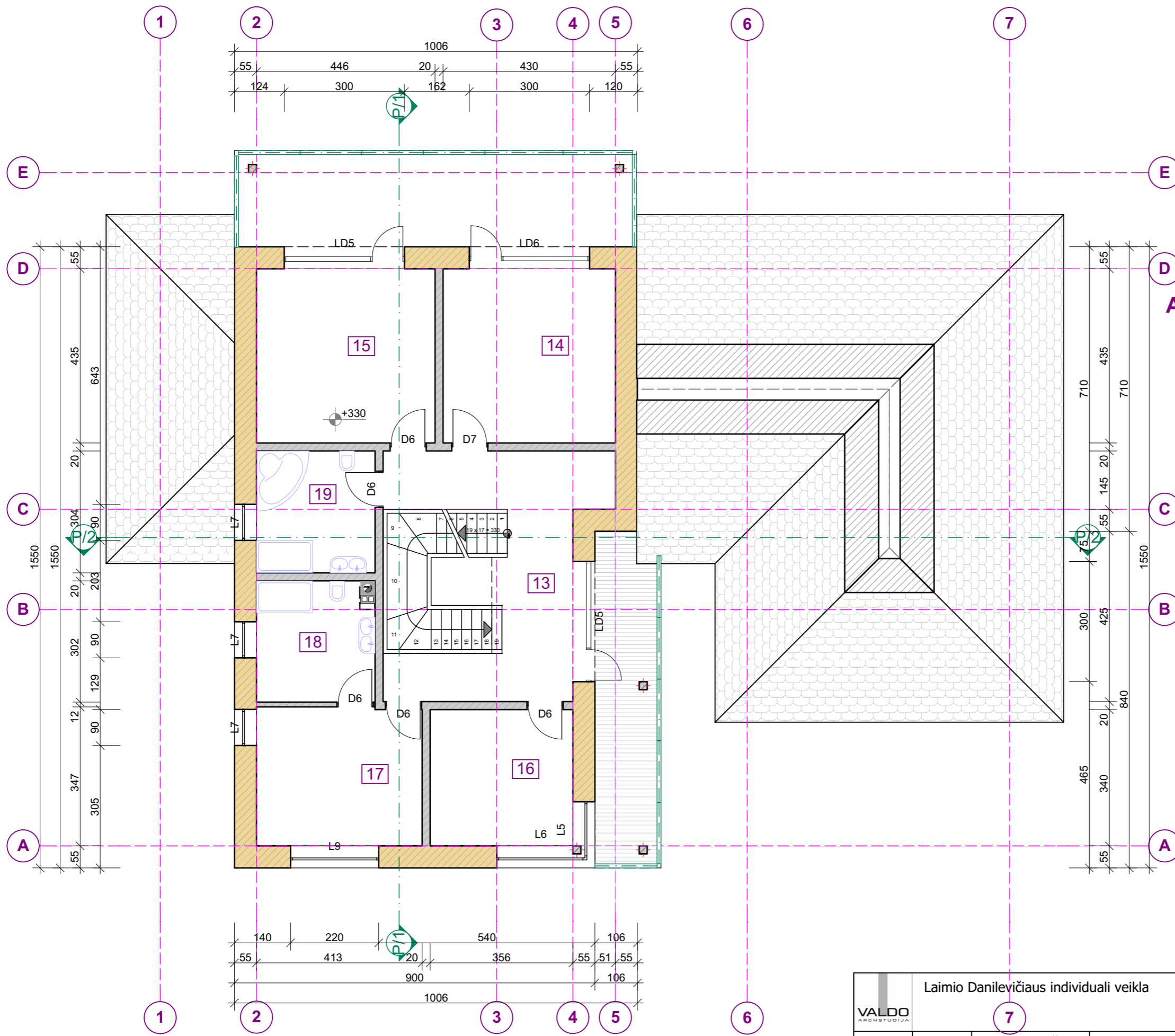

ANTRO AUKŠTO PLANAS M 1:100

PATALPŲ EKSPLIKACIJA		
NR.	PATALPA	PLOTAS
13	Holas	21,39
14	Kambarys	18,70
15	Kambarys	19,37
16	Kambarys	12,11
17	Miegamasis	14,26
18	WC	8,74
19	WC	9,00
		103,57 m ²

Sutartiniai žymėjimai

- Lauko sienos
- vidaus laikančios sienos
- vidaus pertvaros
- mūro pertvaros
- grindų lygio altitudė
- ventiliacijos kanalai

	Laimio Danilevičiaus individuali veikla			Vienbučio gyvenamojo namo statybos Marijampolės sav. Šunskų sen. Gustabūdžio k. Miško g. 22 projektiniai pasiūlymai	
	A 624 9716	PV SA Projektavo	V. Naumavičius L. Danilevičius	el.parašas el.parašas	Laida 00
PP 2019	UŽSAKOVAS	L. K. L. K.	19153-01-PP-SA.B- 03		Lapas Lapų 1 5

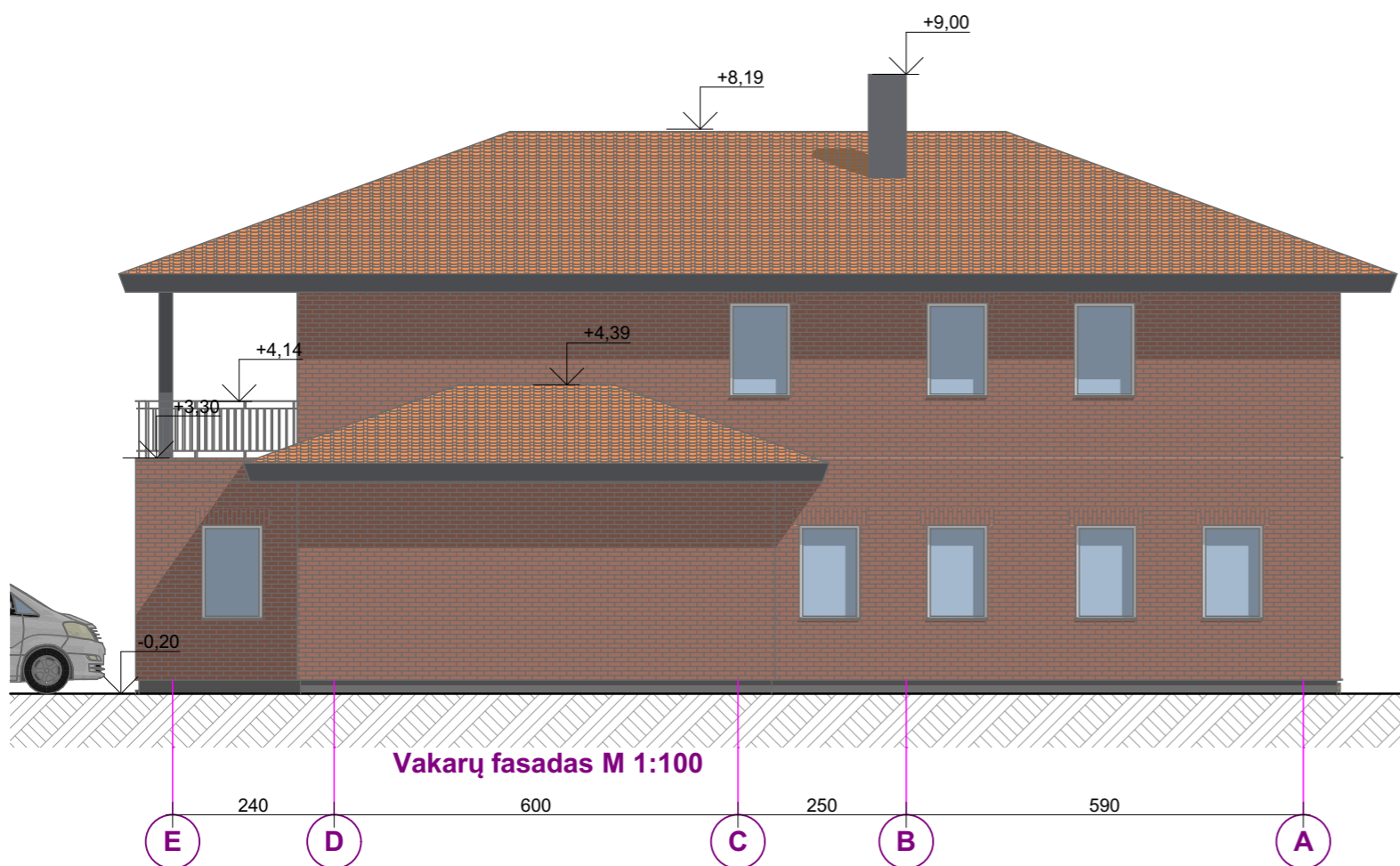
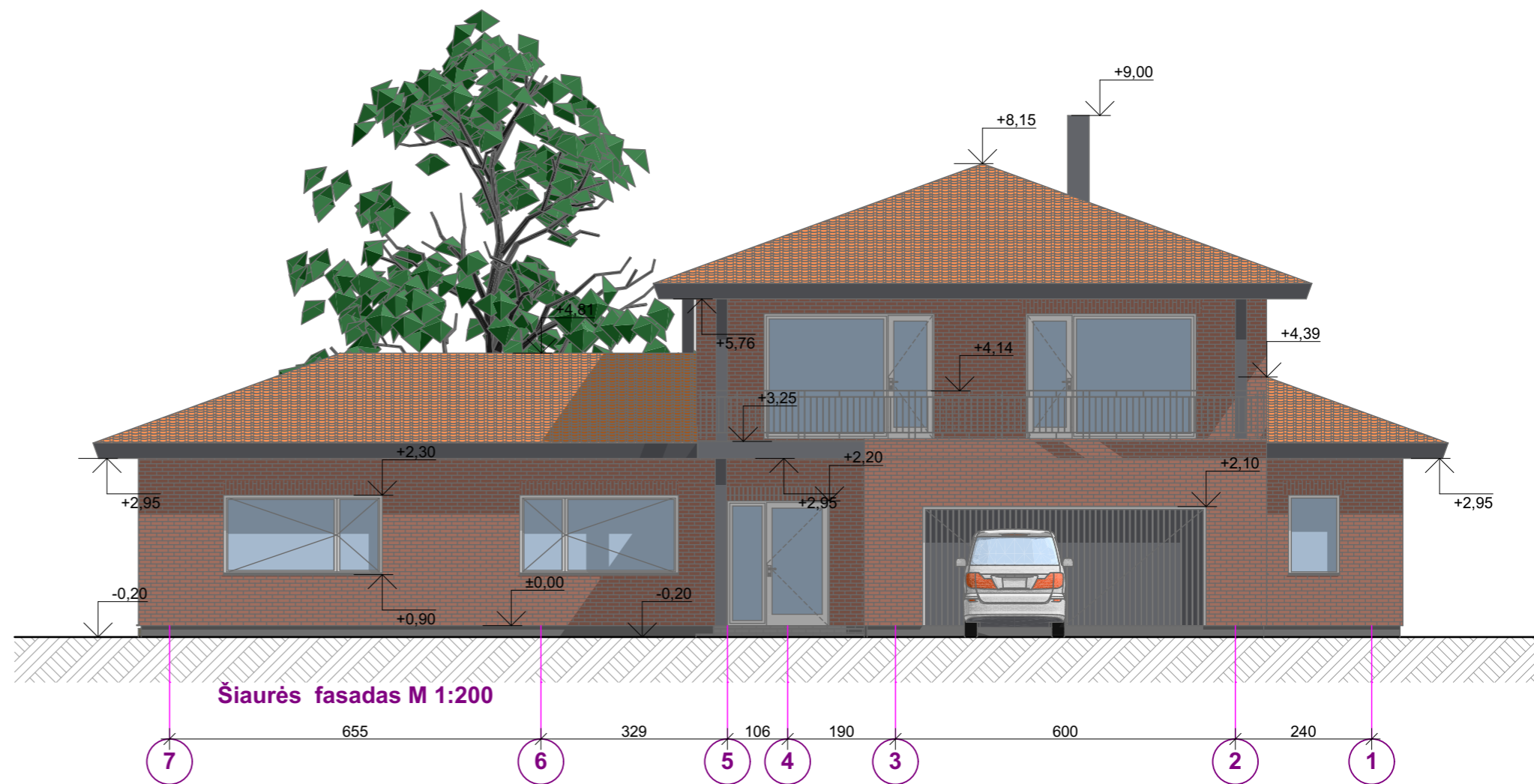

	Laimio Danilevičiaus individuali veikla		Vienbučio gyvenamojo namo statybos Marijampolės sav. Šunskų sen. Gustabūdžio k. Miško g. 22 projektiniai pasiūlymai		
	A 624 9716	PV SA Projektavo	V. Naumavičius L. Danilevičius	Fasadai M 1:100	Laida 00
PP 2019	UŽSAKOVAS	L. K. L. K.	19153-01-PP-SA.B- 05	Lapas 1	Lapų 5

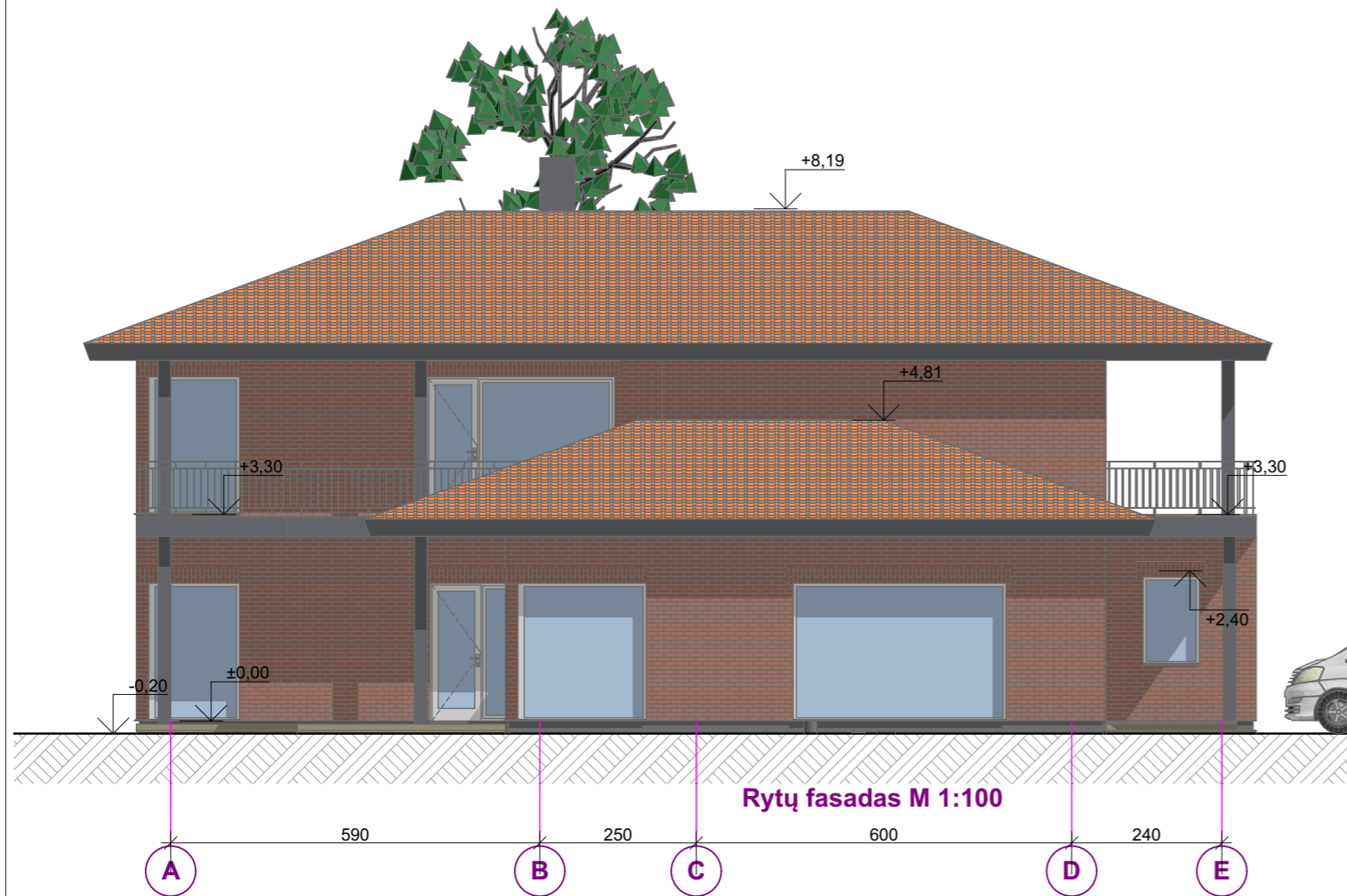
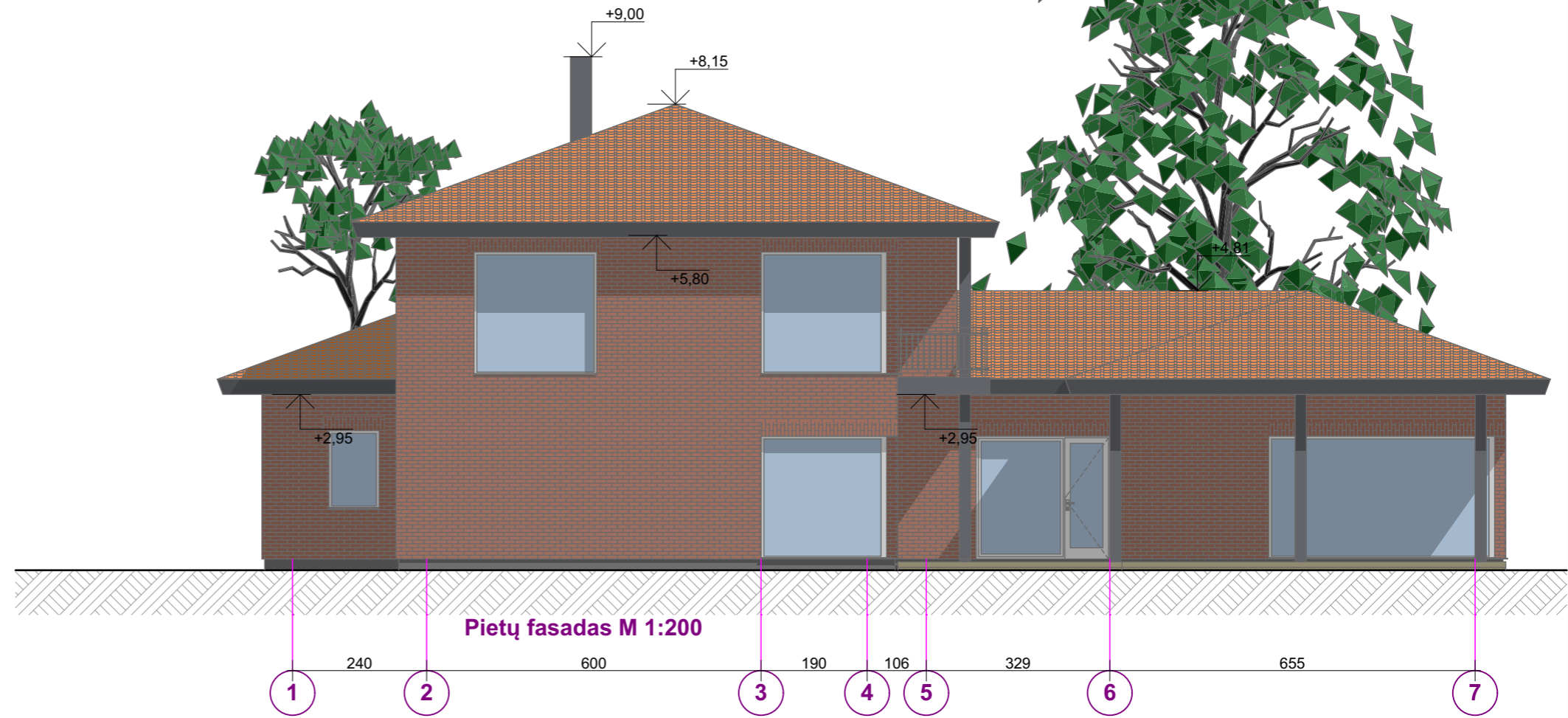

	Laimio Danilevičiaus individuali veikla			Vienbučio gyvenamojo namo statybos Marijampolės sav. Šunskų sen. Gustabūdžio k. Miško g. 22 projektiniai pasiūlymai							
	A 624 9716	PV SA Projektavo	V. Naumavičius L. Danilevičius	el. parašas el. parašas	Fasadai M 1:100						
PP 2019	UŽSAKOVAS	L. K. L. K.	19153-01-PP-SA.B- 06		<table border="1"> <tr> <td>Laida</td> <td>00</td> </tr> <tr> <td>Lapas</td> <td>Lapų</td> </tr> <tr> <td>1</td> <td>5</td> </tr> </table>	Laida	00	Lapas	Lapų	1	5
Laida	00										
Lapas	Lapų										
1	5										



	Laimio Danilevičiaus individuali veikla			Vienbučio gyvenamojo namo statybos Marijampolės sav. Šunskų sen. Gustabūdžio k. Miško g. 22 projektiniai pasiūlymai		
	A 624 9716	PV SA Projektavo	V. Naumavičius L. Danilevičius	el.parašas el.parašas	VIZUALIZACIJA	Laida 00
PP 2019	UŽSAKOVAS	L. K. L. K.	19153-01-PP-SA.B- 05			Lapas 1