

UAB „Archartė“
įmonės kodas: 303465413
Perkūnkiemio g. 5-4, Vilnius
tel.nr. 861064569
www.archarte.lt
info.archarte@gmail.com



Statytojas	G.D.A
Statinio projekto pavadinimas	DVIBUTIS GYVENAMASIS NAMAS. VAIVORYKŠTĖS G. 1A, RIEŠĖS K., AVIŽIENIŲ SEN., VILNIAUS RAJ. STATYBOS PROJEKTAS
Statinio kategorija	NEYPATINGAS STATINYS
Statinio (statinių) pavadinimas	DVIBUTIS GYVENAMASIS NAMAS
Statybos rūšis	NAUJA STATYBA
Projekto etapas	PROJEKTINIAI PASIŪLYMAI
Statinio projekto dalis	STATINIO ARCHITEKTŪROS DALIS
Tomas	I
Leidimas	0 LEIDIMAS
Data	2019

projekto numeris	AA.19-242-01-PP
------------------	-----------------

Pareigos	Vardas, pavardė, atestato Nr., parašas
Įmonės vadovas	Ugnė Niaurė
Projekto vadovas/architektas	Ugnė Niaurė (A2120)

Projektiniams pasiūlymams pritariu G.D.A
pagal įgaliojimą M.L. _____

VILNIUS, 2019

Pr-825
PROJEKTINIŲ PASIŪLYMŲ RENGIMO UŽDUOTIS

2019 01 15 d.
Vilnius

Architektūros ir teritorijos
planavimo skyriaus vyr. specialistė
Donata Paulauskaitė

2019-02-04

Statinio projekto pavadinimas: Dvibutis gyvenamasis namas. Vairvorykštės g. 1A, Riešės k.,
Avižienių sen., Vilniaus raj. statybos projektas

Statybos rūšis: NAUJA STATYBA

Statinio kategorija: NEYPATINGAS

Statinio pagrindinė naudojimo paskirtis: Dvibutis gyvenamasis namas

Žemės sklypo ir statinio techniniai ir paskirties rodikliai:

- žemės sklypo pagrindinė naudojimo paskirtis: kita
- žemės sklypo naudojimo būdas: vienbučių ir dvibučių gyvenamųjų pastatų teritorijos
- sklypo plotas: 0.1027 ha
- numatomas sklypo užstatymo tankumas: iki 28.9 %
- numatomas sklypo užstatymo intensyvumas: iki 40 %
- numatomas pastato aukštų skaičius: 2
- numatomas aukštis nuo žemės paviršiaus metrais: iki 8.5
- numatomas bendras plotas: apie 360 m²

Projektinių pasiūlymų paskirtis:

- išreikšti Statytojo sumanyto projektuoti statinio architektūros ir kitų pagrindinių sprendinių idėją;
- remiantis Lietuvos respublikoje galiojančiais teritorijų planavimo dokumentais ir norminiais reikalavimais išreikšti Statytojo sumanyto projektuoti statinio architektūros ir kitų pagrindinių sprendinių idėją; specialiesiems architektūros reikalavimams nustatyti.

Projektinių pasiūlymų sudėtis:

1. Aiškinamasis raštas, kuriame nurodoma statinio statybos vieta, statinio pagrindinė naudojimo paskirtis, statybos rūšis, projektuojamų statinių sąrašas (jei projektuojami keli statiniai), paaiškinami ir pagrindžiami projektinių pasiūlymų sprendiniai, nurodomi laikančiųjų konstrukcijų ir išorinių atitvarų parinkimo motyvai ir kita.

2. Grafinė dalis:

- žemės sklypo sutvarkymo (sklypo plano) su gretima urbanistine aplinka schema. Joje nurodomas statinių išdėstymas, susisiekimo komunikacijos, inžineriniai tinklai, automobilių parkavimo vietos (kai jos planuojamos įrengti žemės sklype) ir kita;
- pastato (-ų) aukštų planų schemos;
- pastato (-ų) charakteringų pjūvių schemos;
- pastato (-ų) fasadai;
- pastato (-ų) vizualizacijos;

3. Projektinių pasiūlymų vaizdinė informacija (statinių su gretima urbanistine aplinka vizualizacija).

4. Statytojo pateikiami dokumentai ir kiti duomenys:

- NT registro duomenų banko išrašas
- nuosavybės dokumentai

5. Projektinių pasiūlymų vaizdinė informacija:

Grafinė dalis ir vizualizacijos;

6. Kiti duomenys:

- PP parengimo terminas - 2 sav.
- statytojui pateikiamas vienas egzempliorius PP bylos ir jos skaitmeninė kopija.

Statytojas (Užsakovas)

pagal įgaliojimą

Projektinių pasiūlymų ir techninio projekto rengėjas UAB "Archartė" architektė Ugnė Nlaurė

Pastaba: sklypo kod. Nr.

Objektas: DVIBUTIS GYVENAMASIS NAMAS. VAIVORYKŠTĖS G. 1A, RIEŠĖS K., AVIŽIENIŲ SEN., VILNIAUS RAJ. STATYBOS PROJEKTAS

Stadija: PRROJEKTINIAI PASIŪLYMAI

AIŠKINAMASIS RAŠTAS

1. PROJEKTUOJAMO PASTATO PAŽINTINIAI DUOMENYS

Statytojas (užsakovas):	G.D.A.
Projekto rangovas:	UAB "Archarté", Projekto vadovas Ugnė Niaurė, atestato Nr. A2120.
Statybos finansavimo šaltiniai:	Projektavimo ir statybos darbai finansuojami Užsakovo lėšomis.
Statinių klasifikacija:	Gyvenamosios paskirties (dviejų butų) pastatas (namas)
Projekto rengimo pagrindas:	Projekto rengimo pagrindas – Statytojų pageidavimai (projektavimo užduotis) Techninis projektas parengtas vadovaujantis teisės aktais, ir kitais privalomaisiais projekto rengimo dokumentais.

2. BENDRIEJI DUOMENYS

Duomenys apie žemės sklypą	KAD.NR. : Žemės sklypo plotas: 0.1027 Pagrindinė naudojimo paskirtis kita Žemės sklypo naudojimo būdas: vienbučių ir dvibučių gyvenamųjų pastatų teritorijos Žemės sklypo savininkai:
Statinio naudojimo paskirtis	Gyvenamoji
Statinio klasifikavimas pagal jo naudojimo paskirtį	Dvibutis gyvenamasis namas
Statinio paskirties rodikliai (butų skaičius)	2 butai
Pagrindiniai statinio techniniai rodikliai	Bendras plotas: apie 365 kv.m. Aukštų skaičius: 2 Aukštis: iki 8.5 m
Statinio statybos rūšis	Nauja statyba
Statinio kategorija	Neypatingas statinys
Projekto rengimo etapas	Projektiniai pasiūlymai

PROJEKTO RANGOVAS	ARCH ARTE				UAB „Archarté“, Perkūnkiemio g. 5-4, Vilnius www.archarte.lt	Objektas: Dvibutis gyvenamasis namas. Vaivorykštės g. 1A, Riešės k., Avižienių sen., Vilniaus raj. statybos projektas	
Atestato Nr.	Pareigos	V. Pavardė	Parašas	Data	Dokumento pavadinimas: AIŠKINAMASIS RAŠTAS	Laida	
A2120	PV	U.Niaurė		2019		0	
A2120	ARCH	U.Niaurė		2019			
Etapas	Užsakovas: G.D.A.				Dokumento indeksas: AA.19-242-01-PP-AR	Lapas	Lapų
PP						1	2



3. SKLYPO PLANAS

Esamas reljefas	Žemės sklypo reljefas su nuolydžiu į šiaurės vakarų pusę.
Esami želdiniai	Sklypas apželęs žole. Saugomų želdynų nėra.
Gretimos teritorijos	Sklypas ribojasi su kitais gyvenamosios paskirties sklypais.
Statybos teritorijoje esantys pastatai	Esamų statinių nėra
Lauko inžineriniai tinklai	Esamų inžinerinių tinklų sklype nėra. Projektiniuose pasiūlymuose inžineriniai tinklai nenagrinėjami. Techniniame projekt planuojama projektuoti elektos, vandentiekio, nuotekų tinklus ir dujų tinklus.
Vandens telkiniai	Vandens telkinių nėra
Saugomos teritorijos	Kultūros paveldo objektų nėra ir į saugomą zoną nepatenka. Patenka į gamtinio karkaso teritoriją
Projektuojamų statinių teritorijos sprendiniai	Privažiavimas į sklypą – nuo Vaivorykštės g. Automobilių įvažiavimas, automobilių stovėjimo vietos, privažiavimai prie garažų, pėsčiųjų takai sklype projektuojami iš betoninių trinkelėlių. Projektuojamas stačiakampio formos plane, pastatas.
Teritorijos vertikalus planavimas, lietaus vandens nuvedimas	Teritorijos aukščiai planuojami maksimaliai derinantys prie esamo reljefo aukščių. Sklypo vertikalus planavimas atliktas vavovaujantis LR galiojančiais normatyviniais dokumentais, technologinio proceso ypatumais, taip pat - atsižvelgiant į paviršinio lietaus vandens nuvedimo būtinybę.
Želdinimas	Augalių vietos numatomos atsižvelgiant į projektuojamus inžinerinius tinklus. Želdiniai parenkami atitinkantys vietovės klimatinę zoną. Želdiniai sodinami pavasarį arba rudenį.
Automobilių parkavimas	Automobilių parkavimo vietos numatomos sklypo ribose.

4. STATINIO ARCHITEKTŪRA

Projektuojamas statinys	Projektuojamas dvibutis gyvenamasis namas. Kiekvieno buto planinė struktūra identiška (versta veidrodiniu principu). Namas projektuojamas dviejų aukštų. Namų tūrį sudaro 2 dalys tarpusavyje sujungtos dalys. Kiekvienos dalies stogas – dvišlaitis. Bendras namo plotas apie 365 kv.m. Pastato aukštis (nuo vidutinės reljefo altitudės namo užstatymo perimetre) - apie 8.5 m.
Pastato funkcinio ryšio ir zonavimo sprendiniai	Pagrindiniai įėjimai į butus numatomi iš rytinės pusės.
Išorės apdaila	Cokolis - tinkuojamas, dažomas. Išorinės sienos – skarda (analogiška stogo skardai) derinta su medinėmis dailylentėmis.
Stogas	Dvišlaitis. Lygi classic tipo skarda.
Vidaus apdaila	Sienos tinkuojamos, glaistomos, dažomos. Lubos - pakabinamos, dažomos (gipso kartono karkaso konstrukcija). Keraminių plytelių apdaila numatoma san. mazuose, pagalbinėse patalpose, dalyje - virtuvės (sprendžia ir tikslina statytojas statybos metu).
Konstruktyvinė schema	Išorinės ir vidinės laikinės sienos - silikatinių arba keramikinių blokelių mūras, perdanga - surenkami gelžbetonio element. stogo konstrukcija - medinės konstrukcijos. Išorinių sienų apšiltinimas - neoporos. Konstrukciniai sprendiniai tikslinami konstrukcijų dalyje.
Energetinio efektyvumo klasė	A+

PV architektė Ugnė Niaurė _____

AA.19-242-01-PP-AR	<i>Lapas</i>	<i>Lapų</i>	<i>Laida</i>
	2	2	0

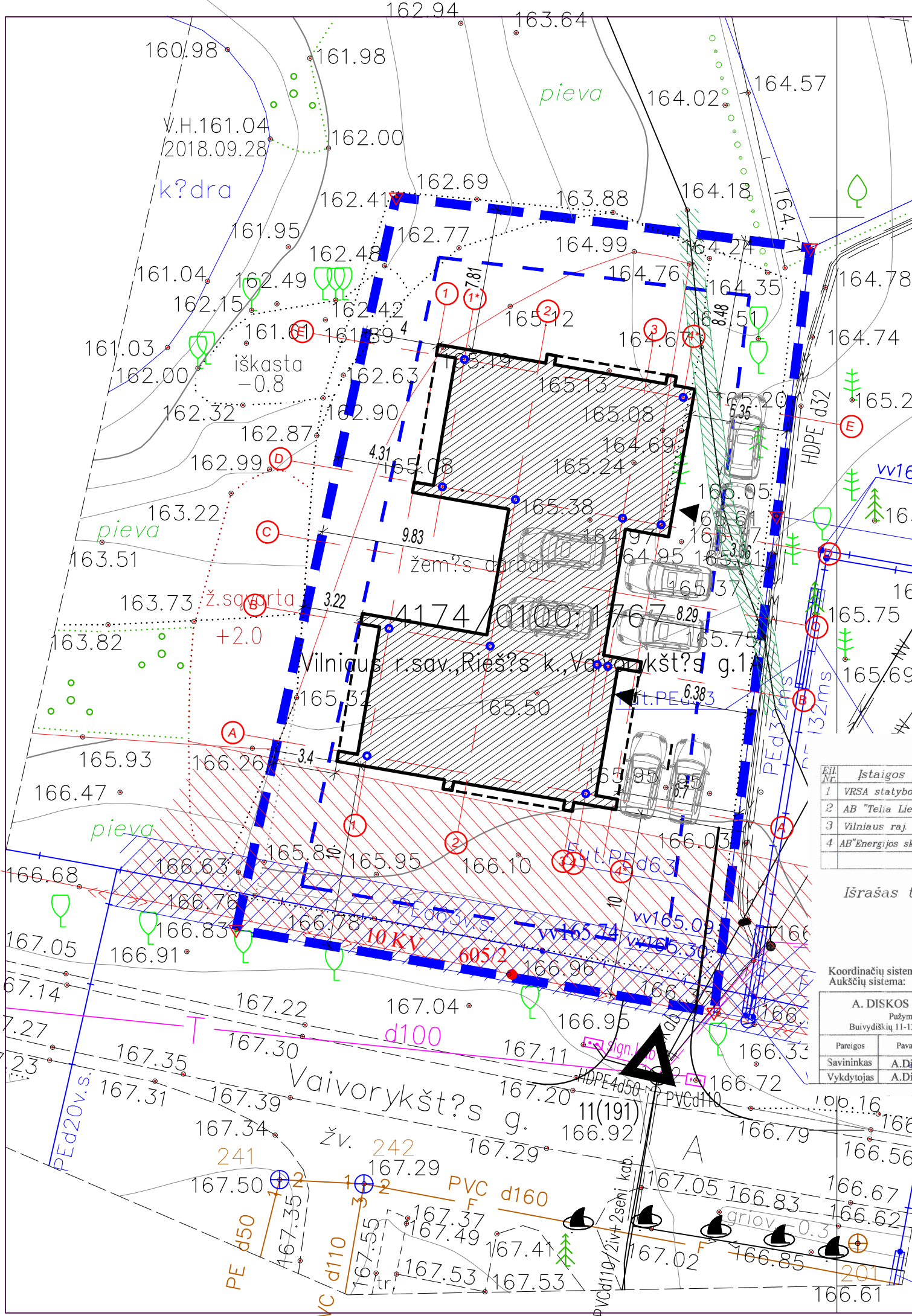

BENDRIEJI TECHINIAI RODIKLIAI

SKLYPAS	Mato vnt.	KIEKIS
SKLYPO PLOTAS	m ²	1024
SKLYPO UŽSTATYMAS	m ²	295.22
SKLYPO UŽSTATYMO TANKUMAS	%	28,8 (galimas 28.9)
SKLYPO UŽSTATYMO INTENSYVUMAS	%	35,6 (galimas 40)
APŽELDINTA SKLYPO DALIS*		>50 proc. (520 kv.m.)

GYVENAMASIS PASTATAS - VIENBUTIS GYVENAMASIS NAMAS

BUTŲ SKAIČIUS	vnt.	2
BENDRAS PLOTAS*	m ²	365 kv.m.
NAUDINGAS PLOTAS*	m ²	365 kv.m.
PASTATO TŪRIS*	m ³	2000
AUKŠTŲ SKAIČIUS*	vnt.	2
PASTATO AUKŠTIS*	m	8.50



- ### SUTARTINIAI ŽYMĖJIMAI
- SKLYPO RIBA
 - ŽEMĖS SKLYPŲ RIBOS
 - UŽSTATYMO RIBA
 - Tvorą ažūrinė (be cokolio), ne aukštesnė negu 1,8 m aukščio, statoma prieš sklypo ribos
 - ĮEJIMAI | PASTATŲ
 - ĮVAŽIAVIMAS | SKLYPA
 - PROJEKTUOJAMI VARTAI IR VARTELIAI
 - STOGO (BALKONO) KONTŪRAS

- ### SKLYPO EKSPLIKACIJA
- PROJEKTUOJAMAS GYVENAMASIS NAMAS
 - TERASA (MEDINĖ arba analogiška DANGA)
 - ŠIUKŠLIŲ KONTEINERIO VIETA
 - V. VAIKŲ ŽAIDIMO AIKŠTELĖ AR KT. POILSIO VIETA SKLYPE
 - P. AUTOMOBILIŲ SAUGOJIMO / STOVĖJIMO VIETOS ((6 VNT.) + 2 GARAZĖ)

Esamų požeminių tinklų sutikslinimai:

eil. Nr.	Istaigos pavadinimas	Data	V. Pavardė	Parašas	Pastabos
1	VRSA statybos sk.	2018.11.19	A. Petrasaitis	[Signature]	70118-2018
2	AB "Telia Lietuva"	2018.11.07	[Signature]	[Signature]	
3	Vilniaus raj. žemės ūkio sk.	2018.11.06	[Signature]	[Signature]	Nr. 0450
4	AB "Energijos skirstymo operatorius"	2018.11.07	[Signature]	[Signature]	Reg. Nr. A1114

Išrašas tikras: A. Diska

Koordinatų sistema: LKS-94
Aukščių sistema: LAS07

Pareigos	Pavardė	Parašas	Data
Savininkas	A. Diska	[Signature]	2018-11-05
Vykdytojas	A. Diska	[Signature]	2018-11-05

A. DISKOS INDIVIDUALI ĮMONĖ
Pažymėjimo Nr. 1GKV-470
Buivydiškių 11-136, Vilnius. Tel. 8 699 03830

Vilniaus r. sav., Avižienių sen., Riešės k., Vaivorykštės g. 1A.

Pareigos	Pavardė	Parašas	Data	Topografinė nuotrauka M 1: 500	Objekto Nr.	Lapų skaič.	Lapo Nr.
				Užsakovas: [Signature]	18-014	1	1

- ### SPECIALIOSIOS NAUDOJIMO SĄLYGOS
- ELEKTROS KABELIO APSAUGOS ZONA
 - DUJOTIEKIO APSAUGOS ZONA
 - RYŠIŲ KABELIO APSAUGOS ZONA

apželdinta sklypo dalis - daugiau kaip 50 proc.

PROJEKTO RANGOVAS:

ARCH ARTE

UAB "Archartė"
www.archarte.lt

Atestato Nr.	Pareigos	V. Pavardė	Parašas	Data
A2120	PV	U. Niaurė	[Signature]	2019
A2120	Arch.	U. Niaurė	[Signature]	2019

Etapas: Užsakovas: **G.D.A.**

Objektas: **DVIBUTIS GYVENAMASIS NAMAS. VAIVORYKŠTĖS G. 1A, RIEŠĖS K., AVIŽIENIŲ SEN., VILNIAUS RAJ. STATYBOS PROJEKTAS**

Brėžinys: **SKLYPO SUTVARKYMO SCHEMA**

Objekto numeris: **AA.19-242-01-PP-BR.01**

Mastelis	Lapas	Lapų sk.
1:250	1	1

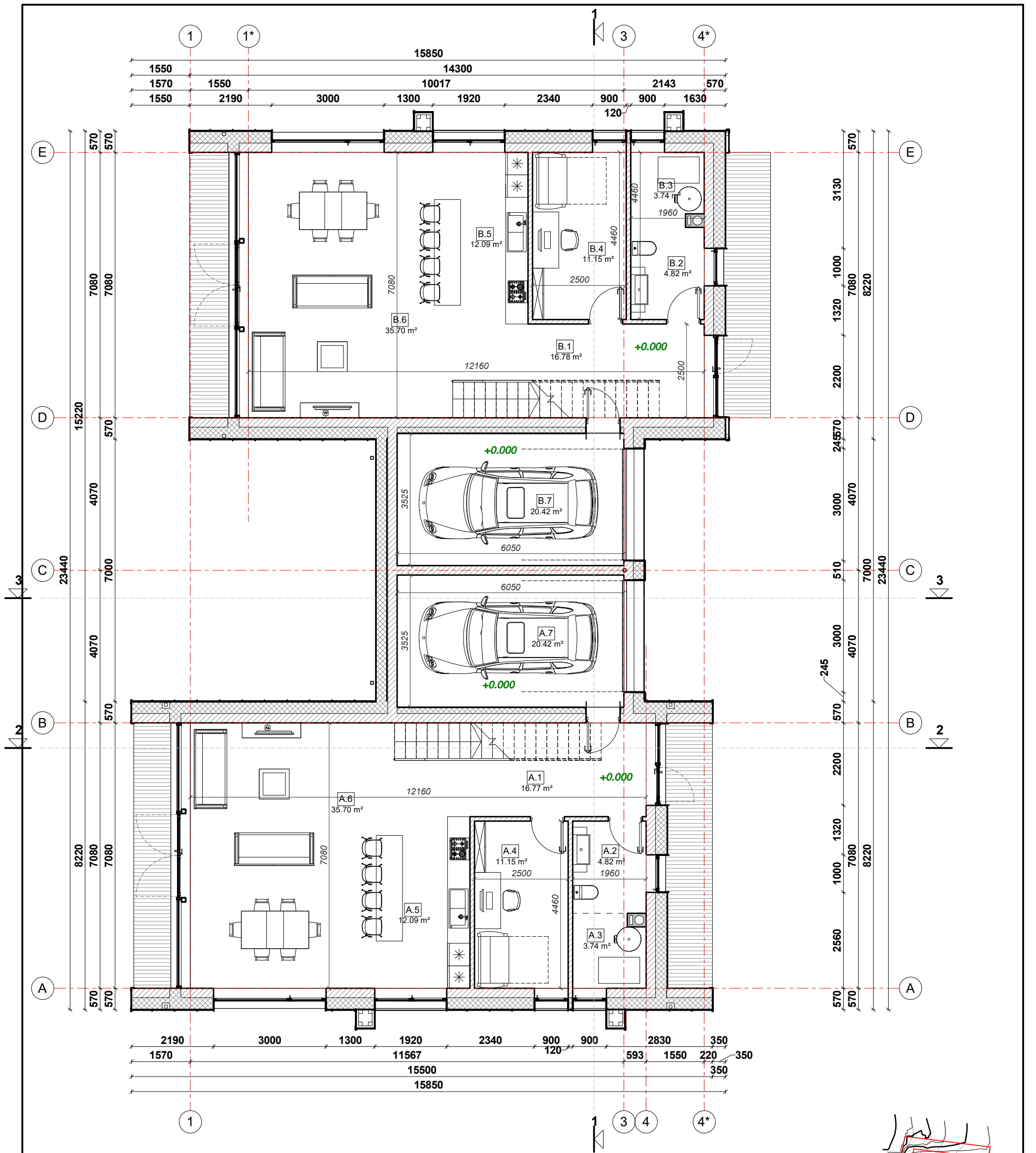

PIRMO AUKŠTO PATALPŲ EKSPLIKACIJA

Butas A

A.1	Tambūras	16.77 m ²
A.2	Katilinė	4.82 m ²
A.3	Sandėliukas	3.74 m ²
A.4	WC	11.15 m ²
A.5	Virtuvė	12.09 m ²
A.6	Svetainė, virtuvė, valgomasis	35.70 m ²
A.7	Garažas	20.42 m ²
		104.70 m ²

Butas B

B.1	Tambūras	16.78 m ²
B.2	WC	4.82 m ²
B.3	Katilinė	3.74 m ²
B.4	Darbo kambarys	11.15 m ²
B.5	Virtuvė	12.09 m ²
B.6	Svetainė, virtuvė, valgomasis	35.70 m ²
B.7	Garažas	20.42 m ²
		104.70 m ²

IŠ VISO:

209.39 m²

PASTABOS:

1. Pastato matmenys nurodyti milimetrais (mm), pastato altitudės nurodytos metrais (m);
2. Pastato matmenys gali kisti priklausomai nuo vidaus apdailos pasirinkimo;
3. Terasos plotas neįskaičiuotas į bendrą pastato plotą;
4. Visus pakeitimus būtina derinti su architektu;
5. Vidinių atitvarų garso klasė - C.

Projekto rangovas	ARCHARTE			UAB "Archartė" A. Jakšto g. 9-344, Vilnius www.archarte.lt	Objekto pavadinimas Dvibutis gyvenamasis namas. Vaivorykštės g. 1A, Riešės k., Avižienių sen., Vilniaus raj. statybos projektas			
Atestato Nr.	Pareigos	V. Pavardė	Parašas	Data	Brėžinio pavadinimas PIRMO AUKŠTO ARCHITEKTŪRINIS PLANAS	Laida 0		
BK015057	PDV	U. Niaurė		2017.12				
Etapas	Užsakovas				Objekto numeris AA.19-242-01-TDP-PP-BR.01	Mastelis 1:100	Lapas 1	Lapų 1
PP	G.D.A.							

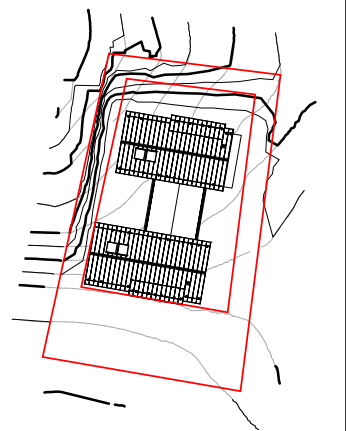

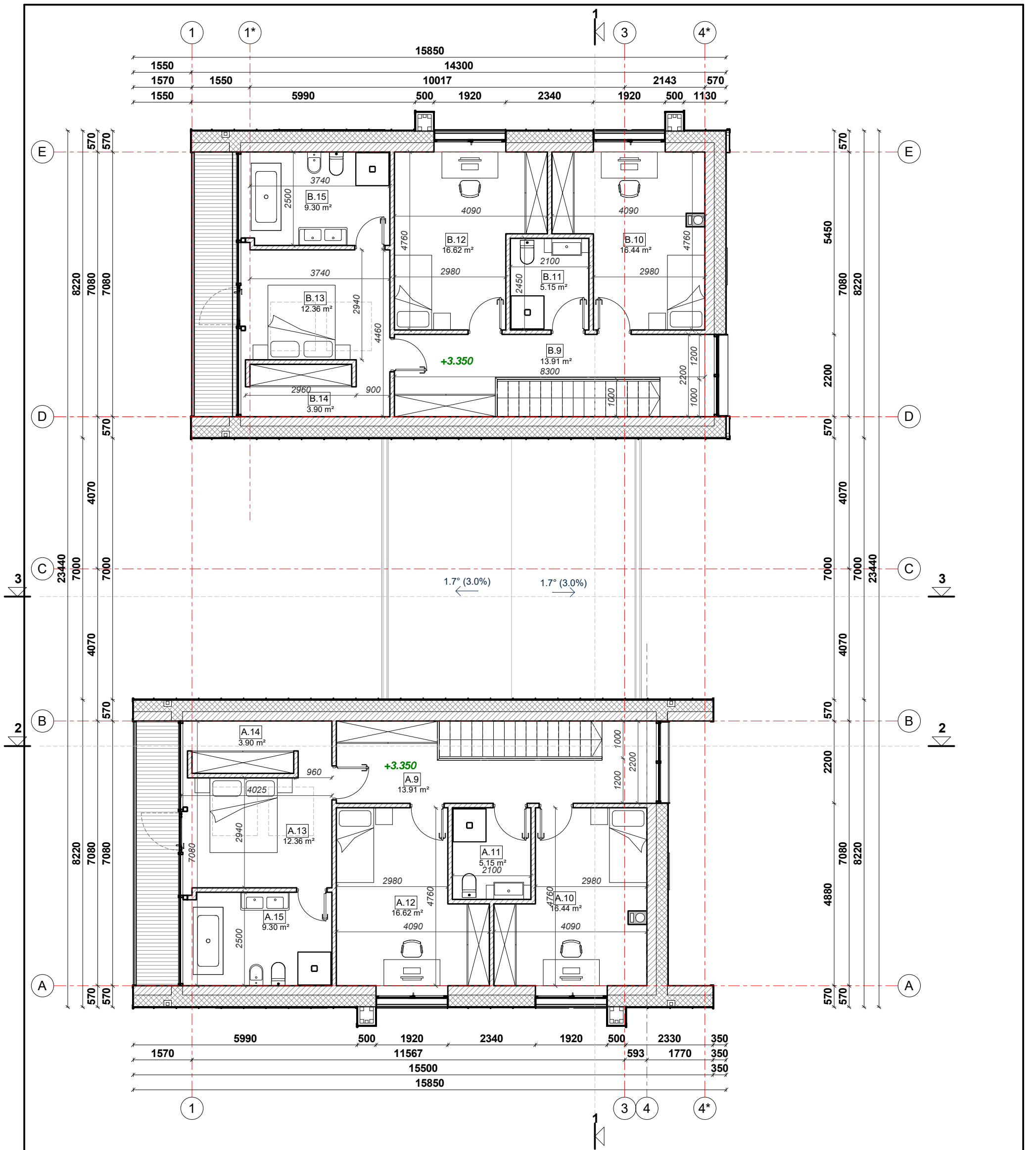

ANTRO AUKŠTO PATALPŲ EKSPLIKACIJA

Butas A		
A.9	Koridorius	13.91 m ²
A.10	Miegamasis	16.44 m ²
A.11	Vonios kambarys	5.15 m ²
A.12	Miegamasis	16.62 m ²
A.13	Miegamasis	12.36 m ²
A.14	Drabužinė	3.90 m ²
A.15	Vonios kambarys	9.30 m ²
		77.68 m ²
Butas B		
B.9	Koridorius	13.91 m ²
B.10	Miegamasis	16.44 m ²
B.11	Vonios kambarys	5.15 m ²
B.12	Miegamasis	16.62 m ²
B.13	Miegamasis	12.36 m ²
B.14	Drabužinė	3.90 m ²
B.15	Vonios kambarys	9.30 m ²
		77.68 m ²
IŠ VISO:		155.35 m²

Projekto rangovas	ARCHARTE			UAB "Archartė" A. Jakšto g. 9-344, Vilnius www.archarte.lt	Objekto pavadinimas Dvibutis gyvenamasis namas. Vaivorykštės g. 1A, Riešės k., Avižienių sen., Vilniaus raj. statybos projektas				
Atestato Nr.	Pareigos	V. Pavardė	Parašas	Data	Brėžinio pavadinimas ANTRO AUKŠTO ARCHITEKTŪRINIS PLANAS			Laida	
BK015057	PDV	U. Niaurė		2017.12				0	
Etapas	Užsakovas				Objekto numeris		Mastelis	Lapas	Lapų
PP	G.D.A.				AA.19-242-01-TDP-PP-BR.02		1:100	1	1

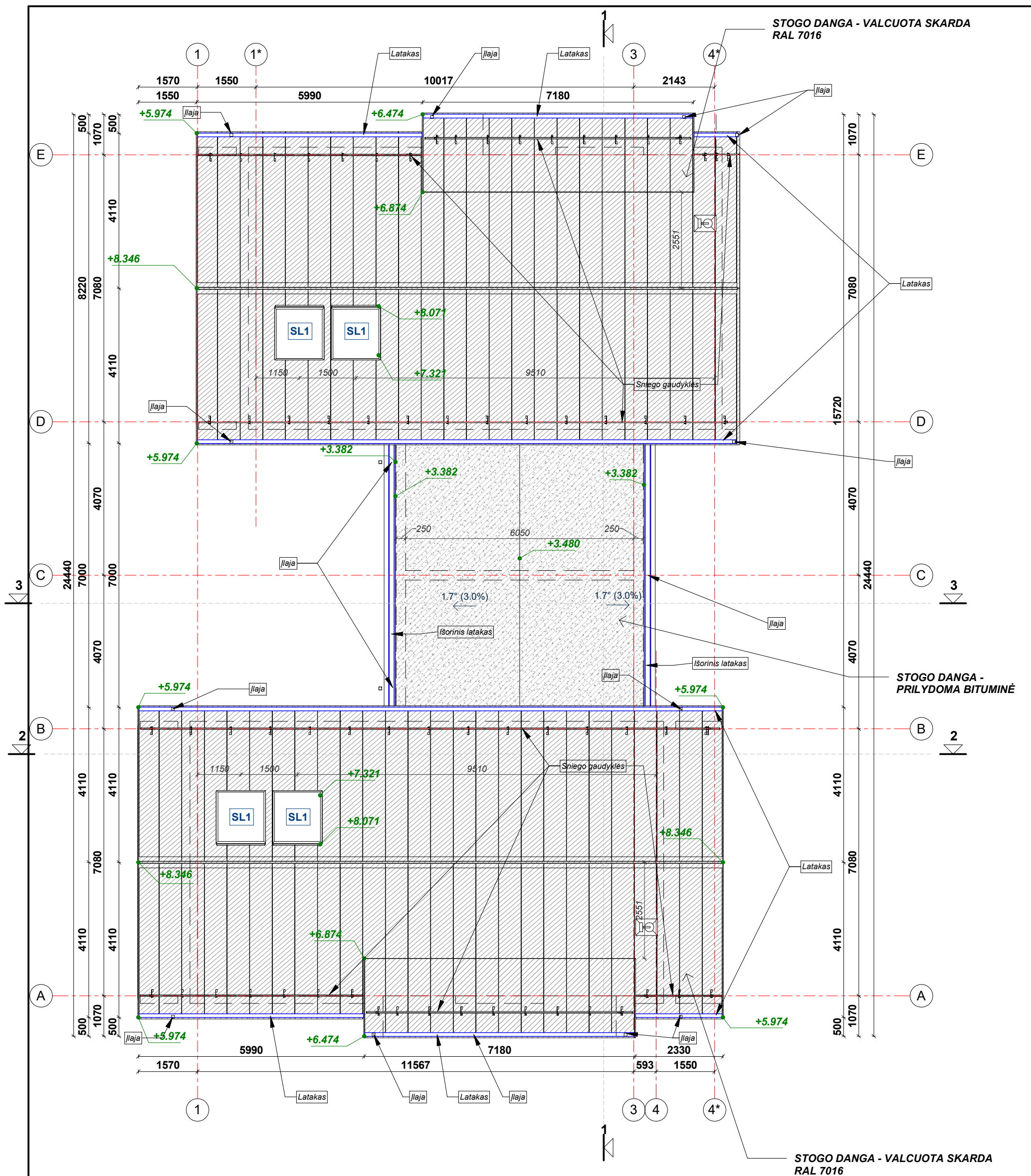

PASTABOS:

1. Šlaitiniam stogui projektuojama paslėpta lietaus vandens surinkimo sistema;
2. Lietvamzdžius rekomenduojama įrengti su šildomu kabeliu;
3. Visi stogo konstrukcijoms gaminti naudojami metalo ir skardos elementai turi būti iš korozijai atsparių statybos produktų: cinkuoto plieno, nerūdijančio plieno, vario ir panašiai, jei dažyti - gamyklinio dažymo. Spalva - tamsiai pilka;
4. Visuose platesniuose kaip 10 m stoguose turi būti įrengti vėdinimo kaminėliai. 60 m²-80 m² stogo plote turi būti įrengtas ne mažiau kaip vienas vėdinimo kaminėlis;
5. Mažiausias skardinio elemento užleidimas ant sienos (vertikalia kryptimi žemyn) turi būti ne mažesnis 5cm;
6. Dūmtraukio angų matmenis tikslinti pagal pasirinkto katilo gamintojo rekomendacijas;
7. Pastato matmenys nurodyti milimetrais (mm), pastato altitudės nurodytos metrais (m);
8. Pastato matmenys nežymiai gali kisti statybų metu;
9. Prieš užsakant gaminius, matmenis tikslinti vietoje;
10. Visus pakeitimus būtina derinti su architektu;
11. Visos naudojamos medžiagos turi atitikti galiojančias priešgaisrines ir sanitarines higienos normas, rangovas privalo pateikti galiojančius medžiagų atitikties sertifikatus;
12. Pastato nulinė altitudė: +/-0,00=.

Valcuota skarda (RAL7016) - 292,32 m²;
Prilydoma bituminė danga - 50,38 m²

Projekto rangovas	ARCHARTE				UAB "Archartė" A. Jakšto g. 9-344, Vilnius www.archarte.lt	Objekto pavadinimas Dvibutis gyvenamasis namas. Vaivorykštės g. 1A, Riešės k., Avižienių sen., Vilniaus raj. statybos projektas
Atestato Nr.	Pareigos	V. Pavardė	Parašas	Data	Brėžinio pavadinimas	Laida
BK015057	PDV	U. Niaurė		2017.12	STOGO PLANAS	0
				2017.12		
Etapas	Užsakovas				Objekto numeris	Mastelis
PP	G.D.A.				AA.19-242-01-TDP-PP-BR.03	Lapas
						Lapų
						1:100
						1
						1

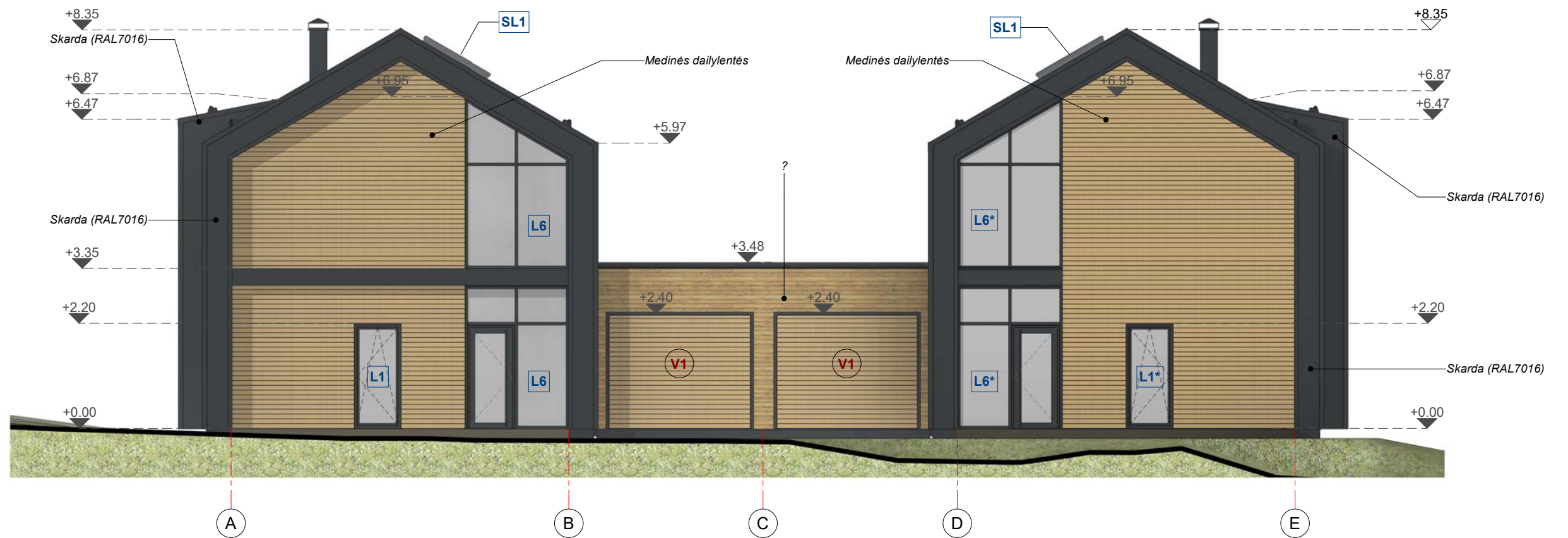

PASTABOS:

1. Pastato matmenys nurodyti milimetrais (mm), pastato altitudės nurodytos metrais (m);
2. Pastato matmenys nežymiai gali kisti statybų metu;
3. Fasado apdailos medžiagų spalvas ir tipą papildomai tikslinti su architektu statybų metu;
4. Prieš užsakant gaminius, matmenis tikslinti vietoje;
5. Visus pakeitimus būtina derinti su architektu.

Projekto rangovas	ARCHARTE			UAB "Archartė" A. Jakšto g. 9-344, Vilnius www.archarte.lt	Objekto pavadinimas Dvibutis gyvenamasis namas. Vaivorykštės g. 1A, Riešės k., Avižienių sen., Vilniaus raj. statybos projektas			
Atestato Nr.	Pareigos	V. Pavardė	Parašas	Data	Brėžinio pavadinimas			
BK015057	PDV	U. Niaurė		2017.12	PASTATO FASADAI			
				2017.12	Laida			
Etapas	Užsakovas				Objekto numeris	Mastelis	Lapas	Lapų
PP	G.D.A.				AA.19-242-01-TDP-PP-BR.04	1:100	1	1

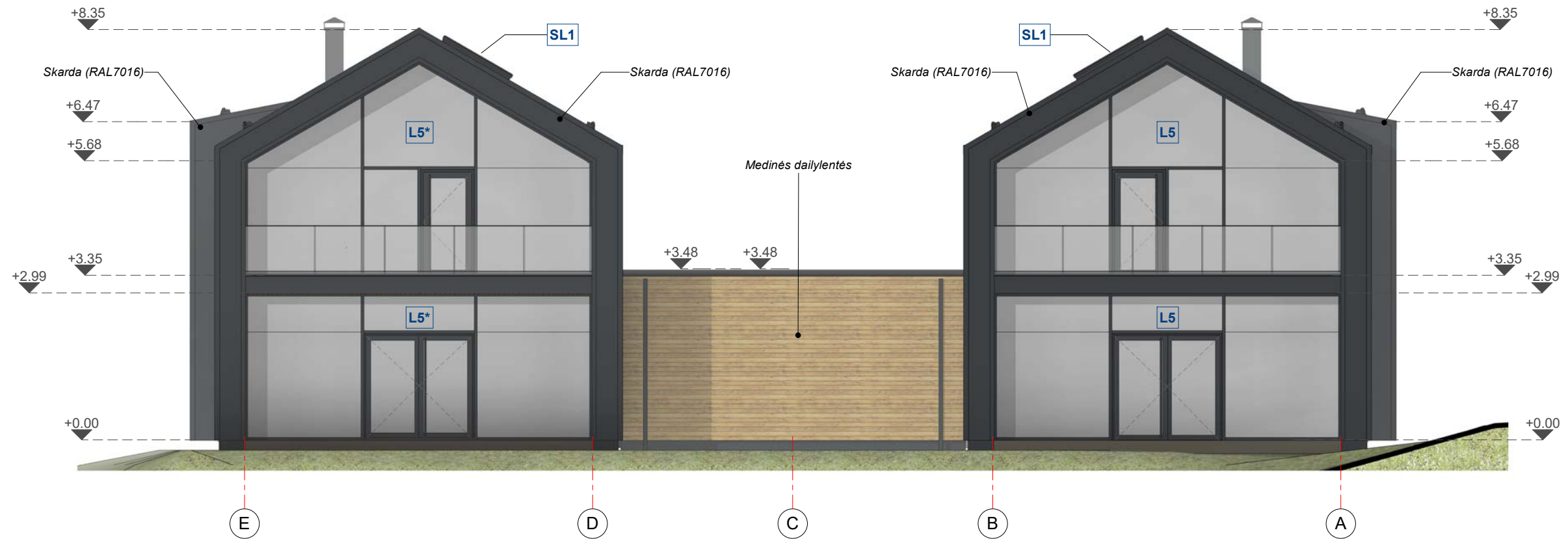

PASTABOS:

1. Pastato matmenys nurodyti milimetrais (mm), pastato altitudės nurodytos metrais (m);
2. Pastato matmenys nežymiai gali kisti statybų metu;
3. Fasado apdailos medžiagų spalvas ir tipą papildomai tikslinti su architektu statybų metu;
4. Prieš užsakant gaminius, matmenis tikslinti vietoje;
5. Visus pakeitimus būtina derinti su architektu.

Projekto rangovas	ARCHARTE			UAB "Archartė" A. Jakšto g. 9-344, Vilnius www.archarte.lt	Objekto pavadinimas Dvibutis gyvenamasis namas. Vaivorykštės g. 1A, Riešės k., Avižienių sen., Vilniaus raj. statybos projektas		
Atestato Nr.	Pareigos	V. Pavardė	Parašas	Data	Brėžinio pavadinimas		Laida
BK015057	PDV	U. Niaurė		2017.12	PASTATO FASADAI		0
				2017.12	Objekto numeris		Mastelis
Etapas	Užsakovas				AA.19-242-01-TDP-PP-BR.05	Lapas	Lapų
PP	G.D.A.					1:100	1
						1	1

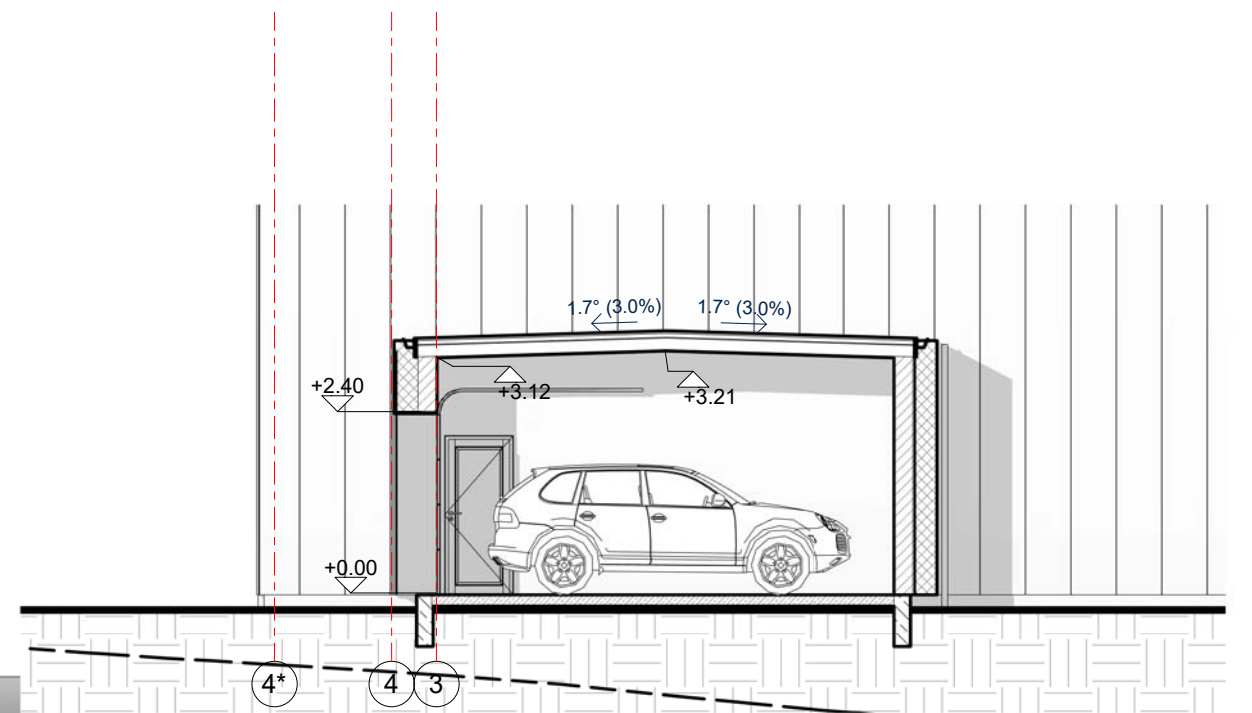
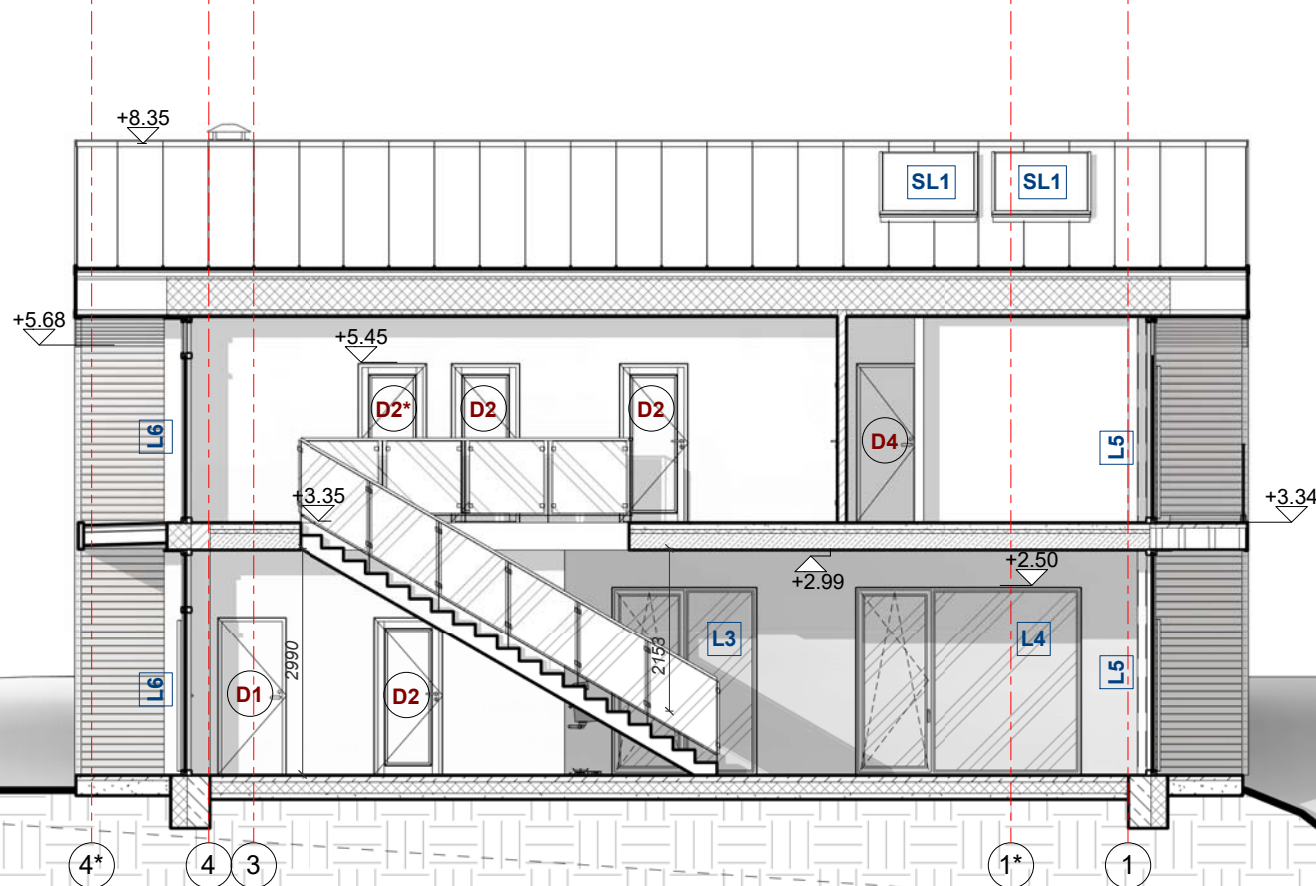
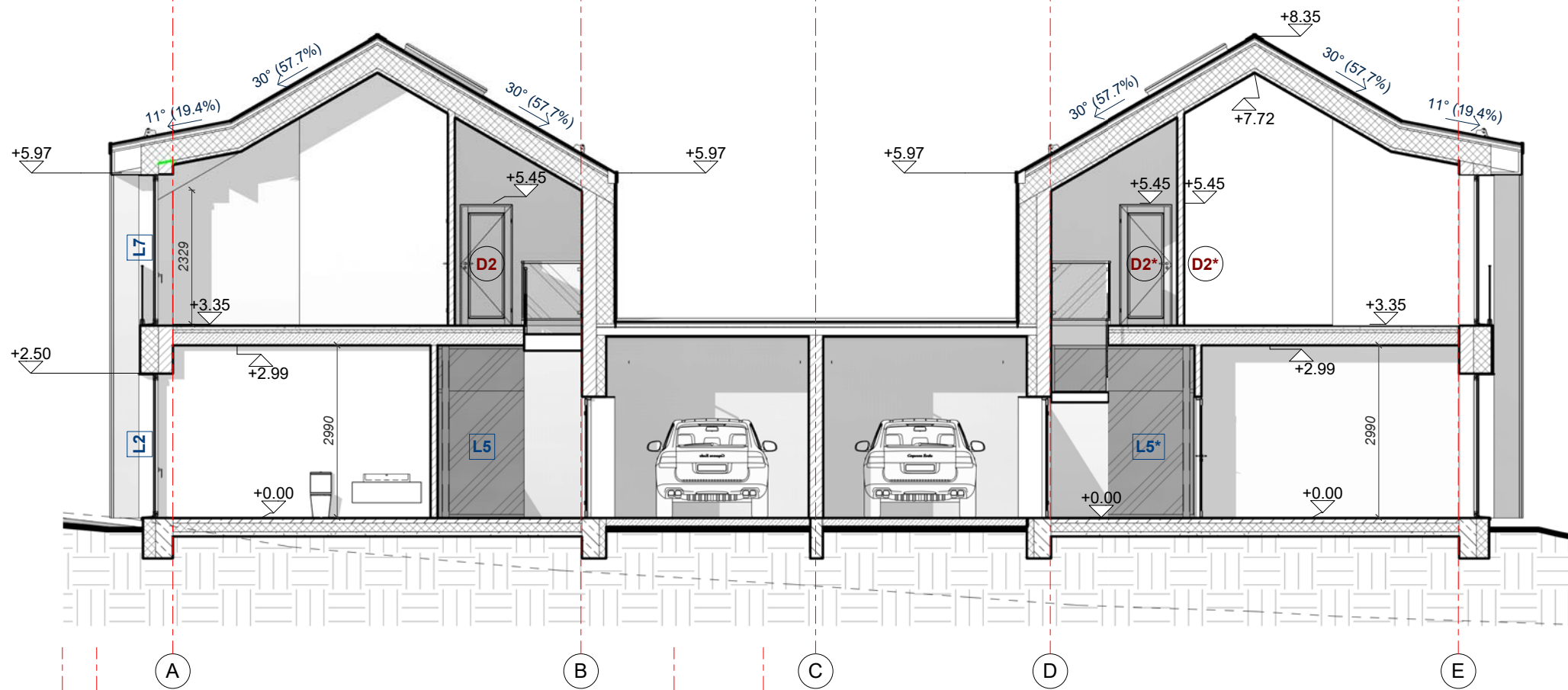

Projekto rangovas	ARCHARTE			UAB "Archartė" A. Jakšto g. 9-344, Vilnius www.archarte.lt	Objekto pavadinimas Dvibutis gyvenamasis namas. Vaivorykštės g. 1A, Riešės k., Avižienių sen., Vilniaus raj. statybos projektas		
Atestato Nr.	Pareigos	V. Pavardė	Parašas	Data	Brėžinio pavadinimas		Laida
BK015057	PDV	U. Niaurė		2017.12	PASTATO PJŪVIAI 1-1, 2-2 ir 3-3		0
				2017.12			
Etapas	Užsakovas				Objekto numeris	Mastelis	Lapas
PP	G.D.A.				AA.19-242-01-TDP-PP-BR.06	1:100	1
						Lapų	1



Projekto rangovas	ARCHARTE				UAB "Archartė" A. Jakšto g. 9-344, Vilnius www.archarte.lt	Objekto pavadinimas Dvibutis gyvenamasis namas. Vaivorykštės g. 1A, Riešės k., Avižienių sen., Vilniaus raj. statybos projektas			
Atestato Nr.	Pareigos	V. Pavardė	Parašas	Data	Brėžinio pavadinimas				Laida
BK015057	PDV	U. Niaurė		2017.12	VIZUALIZACIJOS				0
				2017.12					
Etapas	Užsakovas				Objekto numeris		Mastelis	Lapas	Lapų
PP	G.D.A.				AA.19-242-01-TDP-PP-BR.07		1:100	1	1





