



PAVADINIMAS	<i>Knygyno kapitalinio remonto ir paskirties keitimo į gydymo patalpas Šilalės m., V. Kudirkos g. 4 projektiniai pasiūlymai</i>
STATYTOJAS	<i>K. Č.</i>
STATINIO PAVADINIMAS	<i>7.12. gydymo paskirties pastatai – pastatai gydymo tikslams</i>
PROJEKTO DALIS	<i>Projektiniai pasiūlymai</i>
STATYBOS RŪŠIS	<i>Kapitalinis remontas</i>
STATYBOS VIETA	<i>Šilalės m., V. Kudirkos g. 4</i>
SKLYPO KADASTRINIS NR.	<i>8760/0006:21 Šilalės m. k.v.</i>

METAI	UŽSAKYMO NR.	STATINIO KATEGORIJA	STADIJA
<i>2018</i>	<i>NC18.11</i>	<i>neypatingas</i>	<i>PP</i>

PAREIGOS	KV. ATTESTATO NR.	PARAŠAS	V. PAVARDĖ
MB "Namų centras" direktorė			<i>M. Jankauskienė</i>
Projektavo			<i>M. Jankauskienė</i>
Projekto vadovas			<i>L. Merkelienė</i>
<b>UŽSAKOVAS</b>	38907020095		<i>K. Č</i>

## Projektavimo užduotis

Knygyno kapitalinio remonto ir paskirties keitimo į gydymo patalpas Šilalės m., V. Kudirkos g. 4 projektiniai pasiūlymai

### PROJEKTAVIMO UŽDUOTIS

#### 1. BENDRIEJI DUOMENYS

Projekto pavadinimas	Knygyno kapitalinio remonto ir paskirties keitimo į gydymo patalpas Šilalės m., V. Kudirkos g. 4 projektiniai pasiūlymai
Statytojas	K Č
Projektuotojas	MB „Namų centras“. į.k. 304196485, Taikos g. 20, Kvėdarna
Projekto vadovas	Laura Merkelienė A 1779

Rengiant projektą vadovautis specialiaisiais architektūros reikalavimais, projektavimo metu galiojančiais normatyviniais dokumentais, bendradarbiauti su užsakovu ir derinti visus projektinius sprendinius.

#### 2. REIKALAVIMAI PROJEKTO DALIMS:

Projekto užduotis – pakeisti esamo knygyno paskirtį – į gydymo paskirties pastatą, atliekant kapitalinio remonto darbus.

Statinio pavadinimas	Gydymo paskirties pastatas
Statybos rūšis	Kapitalinis remontas
Statinio kategorija	Neypatingas statinys
Sklype esančių statinių pagrindinės naudojimo paskirtys	Sklype esantis statinys – Knygynas (prekybos paskirties pastatas)
Sklypo techniniai rodikliai	Žemės sklypo kadastrinis numeris: 8760/0006:21 Šilalės m. k.v.; Pagrindinė tikslinė žemės naudojimo paskirtis – kita (komercinės paskirties objektų teritorijos) Sklypo plotas - 482 m <sup>2</sup> Sklypo užstatymo plotas - 212 m <sup>2</sup> Sklypo užstatymo tankumas - 43 % nekeičiamas. Sklypo užstatymo intensyvumas - 43 % nekeičiamas.
Statinio sklype techniniai rodikliai	Pastato bendras plotas – 155,51 m <sup>2</sup> Pastato tūris – 613 m <sup>3</sup> nekeičiamas. Pastato aukštis – 3,30 nekeičiamas.
Projektinių pasiūlymų paskirtis	– Išreikšti Statytojo sumanyto statinio architektūrinių ir kitų sprendinių idėją; – atlikti viešinio procedūrą.
Projektinių pasiūlymų sudėtis	– -Aiškinamasis raštas; - – Žemės sklypo sutvarkymo (sklypo plano) su gretima urbanistine aplinka schema; – pastato aukštų planų schemas; – pastato charakteringų pjūvių schemas; – pastato fasadai; - – projektinių pasiūlymų vaizdinė informacija (vizualizacijos).
Statytojo pateikiami dokumentai ir kiti duomenys	– Sklypo planas; – Sklypo registro pažymėjimo kopija.
Projektinių pasiūlymų vaizdinė informacija	– Sklypo plano schema, aukštų, fasadų, pjūvių schemas, vizualizacijos
STATYTOJO PAGEIDAVIMAI	



## **Projektavimo užduotis**

*Knygyno kapitalinio remonto ir paskirties keitimo į gydymo patalpas Šilalės m., V. Kudirkos g. 4 projektiniai pasiūlymai*

<i>Sklypo sutvarkymo</i>	– Techninis darbo projektas turi būti parengtas vadovaujantis teisiniais aktais, projektavimo sąlygomis ir kitais privalomaisiais projekto rengimo dokumentais. Sklype turėtų būti suprojektuotas pandusas neįgaliesiems. Pastatai turi nepažeisti kaimyninių sklypų interesų
<i>Projektuojamo pastato</i>	– Panaudojant esamą statinį pritaikant jį naujai funkcijai - gydymo patalpoms įrengti. Numatyti administracines patalpas. Numatyti bent vieną patalpą, pritaikytą ŽN.

**BENDRASIS AIŠKINAMASIS RAŠTAS****1. BENDRIEJI DUOMENYS**

Projekto pavadinimas	Knygyno kapitalinio remonto ir paskirties keitimo į gydymo patalpas Šilalės m., V. Kudirkos g. 4 techninis darbo projektas
Statytojas	K Č
Projektuotojas	MB „Namų centras“. Į.k. 304196485, Taikos g. 20, Kvėdarna, Šilalės r. e-mail: <a href="mailto:architekta@namucentras.lt">architekta@namucentras.lt</a> , tel. +37060182057
Projekto vadovas	Laura Merkeliėnė Atest. Nr. A 1779
Statinio kategorija	Neypatingas statinys
Statybos rūšis	Paskirties keitimas ir kapitalinis remontas
Statinio geografinė vieta	Šilalės m., V. Kudirkos g. 4
Funkcinė paskirtis	Esamo knygyno – prekybos. Būsima paskirtis – gydymo.
Esamų statinių architektūrinės būklės įvertinimas	Sklype yra remontuojamas knygynas. Pastato statybos metai – 1966 m. Pastato unikalus Nr. 8796-6002-4010. Pastato būklė pakankamai gera. Pastatą numatoma apšiltinti, atlikti remonto darbus, būtinus pastato pritaikymui naujai paskirčiai – gydymo. Pastate numatoma įrengti odontologijos kliniką.

**2. ESAMA SITUACIJA:**

Projektas rengiamas žemės sklype – V. Kudirkos g. 4, Šilalė. Žemės sklypo plotas – 0,480 ha. Žemės sklypo kadastrinis numeris: 8760/0006:21 Šilalės m. k.v.; Pagrindinė tikslinė žemės naudojimo paskirtis – kita (komercinės paskirties objektų teritorijos). Specialios žemės naudojimo sąlygos. 9.1. XLIX. Vandentiekio, lietaus ir fekalinės kanalizacijos tinklų ir įrenginių apsaugos zonos. (0,0061 ha). 9.2. VI. Elektros linijų apsaugos zonos. (0,0035 ha) 9.3. Ryšių linijų apsaugos zonos (0,0019 ha). Iš pietinės pusės sklypas ribojasi su V. Kudirkos gatve, kitose pusėse – su kitiems savininkams priklausančiais žemės sklypais. Sklype yra elektros tinklai, vandentiekio, nuotekų šalinimo, šildymo ir ryšių linijų tinklai.

**3. TRUMPAS PROJEKTINIŲ SPRENDINIŲ (PASIŪLYMŲ) APRAŠYMAS:**

Vadovaujantis projektinių pasiūlymų rengimo užduotimi ir statytojo pageidavimais, sklype esantis knygyno pastatas kapitališkai remontuojamas norint pastatą pritaikyti naujai paskirčiai – gydymo patalpoms įrengti. Pastato padėtis sklype nekeičiama. Pastatas pietinėje sklypo dalyje. Sklype numatoma įrengti pandusą neįgaliesiems. Įvažiavimas į sklypą išlieka esamas, iš V. Kudirkos gatvės. Šalia įvažiavimo į kiemą, sklypo ribose įrengiama kieta dangą dengta aikštelė šiukšlių konteineriui. Automobiliai statomi Šilalės miesto automobilių stovėjimo aikštelėse. Pagal STR 2.06.04:2014 Gatvės ir vietinės reikšmės keliai. Bendrieji reikalavimai. Mašinų stovėjimo aikštelių poreikis nesikeičia. *Patalpų paskirties keitimas nekeičia teritorijos planavimo dokumentų sprendinių.*

Būsima odontologijos klinika yra vieno aukšto. Pastato vieta sklype nekeičiama. Pastate atliekamas kapitalinis remontas, esamą pastatą pritaikant odontologijos klinikos įrengimui. Pastate projektuojamos gydymo, administracinės ir techninės patalpos.

Įstaigos teikti asmens sveikatos priežiūros paslaugas gali tik teisės akto nustatyta tvarka gavusios leidimą-higienos pasą. Visos patalpos įrengiamos taip kad atitiktų HN 74:2011 "Odontologinės priežiūros (pagalbos) įstaigos: bendrieji įrengimo reikalavimai".

Pagrindinis įėjimas į pastatą nuo V. Kudirkos gatvės. Pro duris patenkama tiesiai į recepciją iš kurios į kitas ar gydymo patalpas. Pagrindinis evakuacinis įėjimas – nuo gatvės, kitas – kitoje statinio pusėje.

## **Bendrasis aiškinamasis raštas**

*Knygyno kapitalinio remonto ir paskirties keitimo į gydymo patalpas Šilalės m., V. Kudirkos g. 4 techninis darbo projektas*

Pastato fasadą numatoma apšiltinti ir apdailinti klinkerinėmis plytomis. Esami langai keičiami naujais. Spalvos – rudų atspalvių.

Pastato konstrukcijos yra esamos. Konstrukciniai sprendimai nėra keičiami. Laikančių ir pertvarinių sienų konstrukcijose, kur numatomos naujos angos – projektuojamos laikančios g/b sąramos MU. Naujai projektuojamos pertvaros mūrinamos iš pertvarinių blokelių. Keičiama stogo konstrukcija. Laikančios gegnės medinės, stogo danga – profiliuotos skardos lakštai. Projektuojamo gydymo paskirties pastato projektiniai sprendiniai nepažeidžia trečiųjų asmenų interesų. Pastato parametrai – aukštis, plotis bei tūris – nekeičiami.. Statinys pritaikytas žmonėms su negalia.

Sklypo plotas - 482 m<sup>2</sup>

Sklypo užstatymo plotas - 212 m<sup>2</sup>

Sklypo užstatymo tankumas - 43 % nekeičiamas.

Sklypo užstatymo intensyvumas - 43 % nekeičiamas.

Pastato bendras plotas – 155,51 m<sup>2</sup>

Pastato tūris – 613 m<sup>3</sup> nekeičiamas.

Pastato aukštis – 3,30 nekeičiamas.

PV



Laura Merkeliene

Architektė



Mantė Jankauskienė

## **Bendrasis aiškinamasis raštas**

*Knygyno kapitalinio remonto ir paskirties keitimo į gydymo patalpas Šilalės m., V. Kudirkos g. 4 techninis darbo projektas*

**Pagrindinių norminių statybos techninių dokumentų,  
kuriais vadovaujantis parengtas TDP, sąrašas**

### **LR ĮSTATYMAI**

1. LR Statybos įstatymas.
2. LR Aplinkos apsaugos įstatymas.
3. LR Žemės įstatymas.
4. LR Teritorijų planavimo įstatymas.
5. LR Atliekų tvarkymo įstatymas.
6. LR Nekilnojamojo kultūros paveldo apsaugos įstatymas.
7. LR Priešgaisrinės saugos įstatymas.

### **ORGANIZACINIAI TVARKOMIEJI STATYBOS TECHNINIAI REGLAMENTAI**

1. STR 1.01.04:2002. Statybos produktai. Atitikties įvertinimas ir "CE" ženklavimas.
2. STR 1.01.08:2002 Statinio statybos rūšys.
3. STR 1.01.03:2017 Statinių klasifikavimas
4. STR 1.03.02:2008. Statybos produktų atitikties deklaravimas.
5. STR 1.04.01:2005. Esamų statinių tyrimai.
6. STR 1.05.05:2004. Statinio projekto aplinkos apsaugos dalis.
7. STR 1.04.04:2017 Statinio projektavimas, projekto ekspertizė
8. STR 1.05.08:2003. Statinio projekto architektūrinės ir konstrukcinės dalių brėžinių braižymo taisyklės ir grafiniai žymėjimai.
9. STR 1.05.01:2017 Statybą leidžiantys dokumentai. Statybos užbaigimas. Statybos sustabdymas. Savavališkos statybos padarinių šalinimas. Statybos pagal neteisėtai išduotą statybą leidžiantį dokumentą padarinių šalinimas
10. STR 1.07.02:2005. Žemės darbai.
11. STR 1.06.01:2016 Statybos darbai. Statinio statybos priežiūra
12. STR 1.09.04:2007. Statinio projekto vykdymo priežiūros tvarkos aprašas.
13. STR 1.09.05:2002. Statinio statybos techninė priežiūra.
14. STR 1.09.06:2010 Statybos sustabdymas. Savavališkos statybos padarinių šalinimas. Statybos pagal neteisėtai išduotą statybą leidžiantį dokumentą padarinių šalinimas
15. STR 1.10.01:2002. Statinio avarijos tyrimas ir likvidavimas.
16. STR 1.11.01:2010 Statybos užbaigimas
17. STR 1.12.06:2002. Statinio naudojimo paskirtis ir gyvavimo trukmė.
18. STR 1.12.07:2004. Statinių techninės priežiūros taisyklės, kvalifikaciniai reikalavimai statinių techniniams prižiūrėtojams, statinių techninės priežiūros dokumentų formos bei jų pildymo ir saugojimo tvarkos aprašas
19. STR 1. 01.05:2005. Normatyviniai statybos techniniai dokumentai.

### **TECHNINIŲ REIKALAVIMŲ STATYBOS TECHNINIAI IR KITI REGLAMENTAI**

1. STR 2.01.01(1):2005. Esminiai statinio reikalavimai (ESR). Mechaninis patvarumas ir pastovumas.
2. STR 2.01.01(2):1999 Esminiai statinio reikalavimai. Gaisrinė sauga.
3. STR 2.01.01(3):1999. Esminiai statinio reikalavimai. Higiena, sveikata, aplinkos apsauga.
4. STR 2.01.01(4):2008. Esminiai statinio reikalavimai. Naudojimo sauga.
5. STR 2.01.01(5):2008. Esminiai statinio reikalavimai. Apsauga nuo triukšmo.
6. STR 2.01.01(6):2008. Esminiai statinio reikalavimai. Energijos taupymas ir šilumos išsaugojimas.
7. STR 2.01.03:2009. Statybinių medžiagų ir gaminių šiluminių techninių dydžių



deklaruojamosios ir projektinės vertės.

8. STR 2.01.06:2009 Statinių apsauga nuo žaibo. Išorinė statinių apsauga nuo žaibo.
9. STR 2.01.07:2003. Pastatų vidaus ir išorės aplinkos apsauga nuo triukšmo.
10. STR 2.02.01:2004. Gyvenamieji pastatai.
11. STR 2.02.09:2005. Vienbučiai ir dvibučiai gyvenamieji pastatai.
12. STR 2.03.01:2001. Statiniai ir teritorijos. Reikalavimai žmonių su negalia reikmėms.
13. STR 2.01.02:2016. Pastatų energinio naudingumo projektavimas ir sertifikavimas.
14. STR 2.05.02:2008. Statinių konstrukcijos. Stogai.
15. STR 2.05.03:2003. Statybinių konstrukcijų projektavimo pagrindai.
16. STR 2.05.04:2003. Poveikiai ir apkrovos.
17. STR 2.05.05:2005. Betoninių ir gelžbetoninių konstrukcijų projektavimas.
18. STR 2.05.07:2005. Medinių konstrukcijų projektavimas.
19. STR 2.05.09:2005. Mūrinių konstrukcijų projektavimas.
20. STR 2.05.10:2005. Armocementinių konstrukcijų projektavimas.
21. STR 2.05.13:2004. Statinių konstrukcijos. Grindys.
22. STR 2.05.20:2006. Langai ir išorinės įėjimo durys.
23. STR 2.06.04:2014. Gatvės ir vietinės reikšmės keliai. Bendrieji reikalavimai.
24. STR 2.09.02:2005. Šildymas, vėdinimas ir oro kondicionavimas.

### **LR STATYBOS NORMOS IR TAISYKLĖS**

1. RSN 26-90. Vandens vartojimo normos.
2. RSN 37-90. Požeminių inžinerinių tinklų įvadų į pastatus ir įgilintų patalpų vėdinimo sistemų įrengimo taisyklės.
3. RSN 156-94. Statybinė klimatologija.
4. Priešgaisrinės apsaugos ir gelbėjimo departamento prie VRM direktoriaus 2014-04-02 d. įsakymas Nr. 1-144 „Gaisrinės saugos pagrindiniai reikalavimai“.
5. Priešgaisrinės apsaugos ir gelbėjimo departamento prie VRM direktoriaus 2011.04.20 d. įsakymas Nr. 1-168 „Lauko gaisrinio vandentiekio tinklų ir statinių projektavimo ir įrengimo taisyklės“.
6. Priešgaisrinės apsaugos ir gelbėjimo departamento prie VRM direktoriaus 2012.06.29 d. įsakymas Nr. 1-186 „Stacionariųjų gaisrų gesinimo sistemų projektavimo ir įrengimo taisyklės“.
7. Priešgaisrinės apsaugos ir gelbėjimo departamento prie VRM direktoriaus 2014.08.21 d. įsakymas Nr. 1-311 „Gyvenamųjų pastatų gaisrinės saugos taisyklės“.
8. Šildymo sistemų, naudojančių kietąjį kurą, gaisrinės saugos taisyklės Žin. 2013 Nr. 115-5798.

### **HIGIENOS NORMOS IR APLINKOS APSAUGOS NORMATYVINIAI DOKUMENTAI**

1. HN 24:2003. Geriamojo vandens saugos ir kokybės reikalavimai.
2. HN 33:2011 „Triukšmo ribiniai dydžiai gyvenamuosiuose ir visuomeninės paskirties pastatuose bei jų aplinkoje
3. HN 105:2004. Polimeriniai statybos produktai ir polimerinės baldinės medžiagos.
4. HN 35:2007. Didžiausia leidžiama cheminių medžiagų (teršalų) koncentracija gyvenamosios aplinkos ore.
5. LR Vyriausybės 1992 05 12, nutar. Nr. 343. Specialiosios žemės ir miško naudojimo sąlygos.
6. LR AM 2006.09.11 Įsak. Nr. D 1-412. Nuotekų valymo įrenginių taikymo reglamentas
7. LR AM 2006.05.17 Įsak. Nr. D1-236. Nuotekų tvarkymo reglamentas .
8. LR AM 1998.12.22 Įsakymas Dėl respublikos statybos normų „Miestų ir gyvenviečių sodybos“ RSN 151-92 taikymo pakeitimo.

## **Bendrasis aiškinamasis raštas**

*Knygyno kapitalinio remonto ir paskirties keitimo į gydymo patalpas Šilalės m., V. Kudirkos g. 4 techninis darbo projektas*

9. HN 42:2009. Gyvenamųjų ir visuomeninių pastatų patalpų mikroklimatas.
10. LR AM 2014-10-21 Įsak. Nr. D1-846. Atliekų tvarkymo taisyklės.
11. HN 98:2000. Natūralus ir dirbtinis darbo vietų apšvietimas. Apšvietos ribinės vertės ir bendrieji matavimo reikalavimai.
12. HN 47:2011 „Asmens sveikatos priežiūros įstaigos: bendrieji sveikatos saugos reikalavimai“
13. HN 74:2011 „Odontologinės priežiūros (pagalbos) įstaigos: bendrieji įrengimo reikalavimai“
14. HN 66:2008 „Medicinių atliekų tvarkymo saugos reikalavimai
15. HN 31:2008 „Radiacinės saugos reikalavimai medicininėje rentgenodiagnostikoje“
16. HN 47:2011 „Asmens sveikatos priežiūros įstaigos: bendrieji sveikatos saugos reikalavimai“

PV

Laura Merkeliene

Architektė

Mantė Jankauskienė



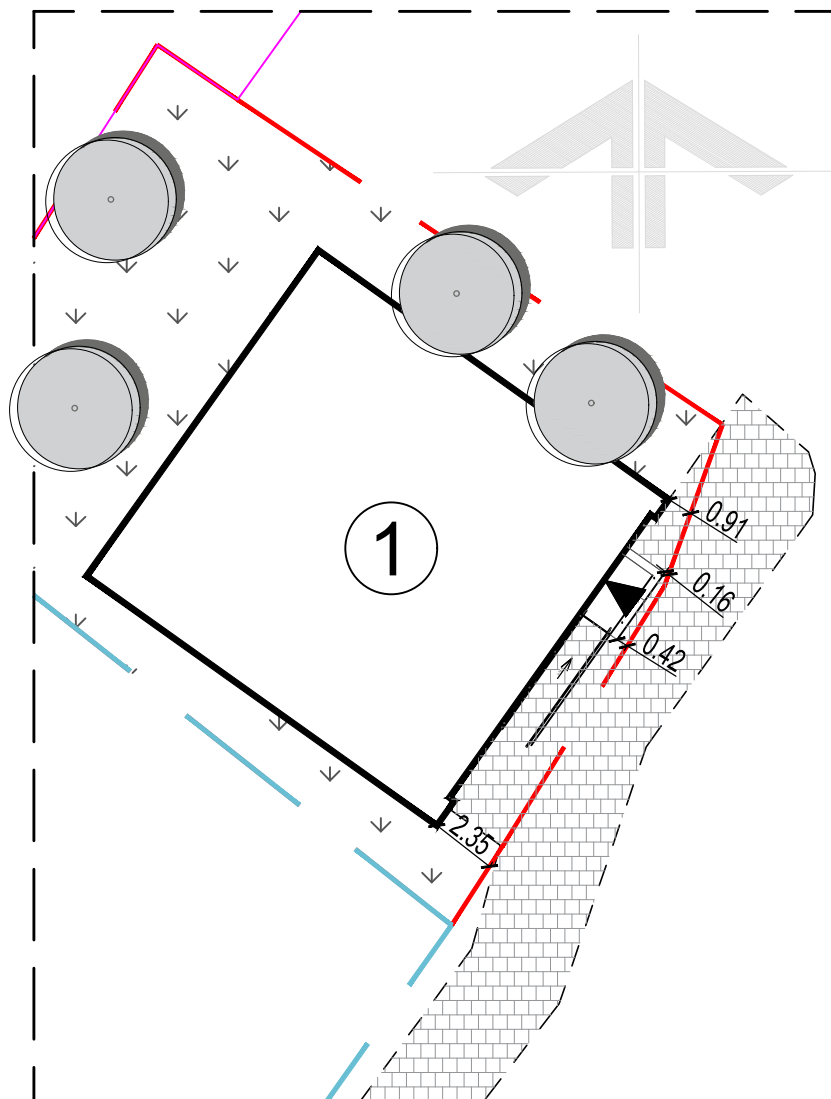

SUTARTINIAI ŽYMĖJIMAI

ŽYMĖJIMAI	ŽYMĖJIMO PAVADINIMAS
▲	Įėjimas į pastatą
— (red)	Sklypo riba
— (cyan)	Gretimų sklypų ribos
— (black)	Projektuojamo pastato kontūras
○ (grey)	Esami želdiniai

STATINIŲ EKSPLIKACIJA

①	Projektuojama klinika
---	-----------------------

Žymėjimas	Pavadinimas
▨ (brick pattern)	Trinkelės
↓ ↓ ↓ ↓	Veja

Pastabos:

1. Pastato padėtis sklype nekeičiama.
2. Pandusas ir laiptai projektuojami sklypo ribose.
3. Automobiliai statomi miesto stovėjimo aikštelėse.

RODIKLIAI

Eil. nr.	PAVADINIMAS	
1	Sklypo plotas	480 m <sup>2</sup>
2	Projektuojamo pastato užstatymo plotas	205 m <sup>2</sup>
3	Želdynų plotas	52 %
4	Projektuojamas sklypo užstatymo tankumas	43 %
5	Projektuojamas sklypo užstatymo intensyvumas	43 %
6	Aukštis (NEKEIČIAMAS)	3,30 m
7	Aukštų skaičius	1

		MB "Namų centras" j.k. 304196485 Taikos g. 20, Kvėdama, Šilalės r. architektė@namucentras.lt tel. +37061143441		Objektas Knygyno kapitalinis remontas ir paskirties keitimas  Adresas Šilalės m. V. Kudirkos g. 4 Sklypo kad. Nr.8760/0005:213 Šilalės m. k.v.	
A 1779	PV	L.MERKELIENĖ	2018	Brėžinys	Laida
0022560	Architektė	M. JANKAUSKIENĖ	2018		00.00
PP	Užsakovas	K Č		NC18.11-PP-SP-01	Lapas Lapų 01 05

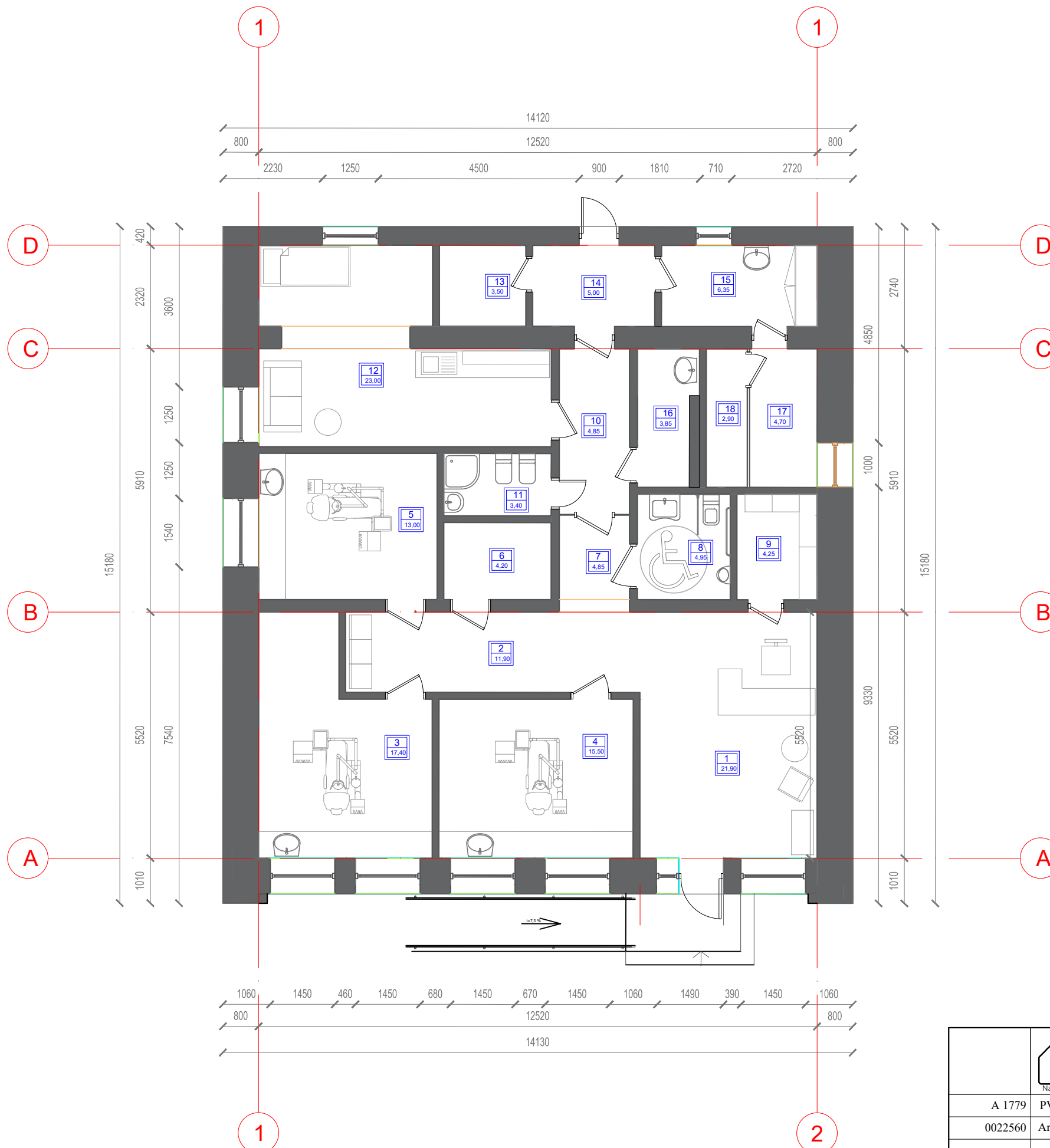

**PATALPŲ EKSPLIKACIJA**

1. Priimamasis	21,90
2. Laukiamasis	11,90
3. Gydyto kabinetas	17,40
4. Gydyto kabinetas	15,50
5. Gydyto kabinetas	13,00
6. Rentgeno kabinetas	4,20
7. Koridorius	3,40
8. WC (NŽ)	4,95
9. Archyvas	4,25
10. Koridorius	5,90
11. WC	3,40
12. Poilsio kambarys	23,00
13. Sandėliukas	3,50
14. Tambūras	5,00
15. Atlieku saugojimo patalpa	6,35
16. Sterilizacinė	3,85
17. Šilumos mazgas	4,70
18. Kompresorinė	2,90
Iš viso:	155,51 m <sup>2</sup>

**TECHNINIAI RODIKLIAI**

Naudingas plotas	155,51 m <sup>2</sup>
Bendrasis plotas	155,51 m <sup>2</sup>
Gydyto patalpų plotas	50,10 m <sup>2</sup>
Statybinis tūris	620 m <sup>3</sup>

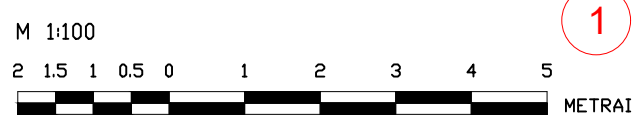

	MB "Namu centras" į.k. 304196485 Taikos g. 20, Kvedarna, Šilalės r. architektė@namucentras.lt tel. +37061143441			Objektas <b>Knygyno kapitalinis remontas ir paskirties keitimas</b>	
	Adresas Šilalės m. V. Kudirkos g. 4 Sklypo kad. Nr.8760/0005:213 Šilalės m. k.v.		Brėžinys <b>Pirmo aukšto planas (baldų išdėstymas) M 1:100</b>		
A 1779	PV	L. MERKELIENĖ	2018	Laida	
0022560	Architektė	M. JANKAUSKIENĖ	2018	00.00	
PP	Užsakovas	K Č	NC18.11-TDP- A-02	Lapas 03	Lapų 05





Fasadas ašyse 1-2  
M 1:100

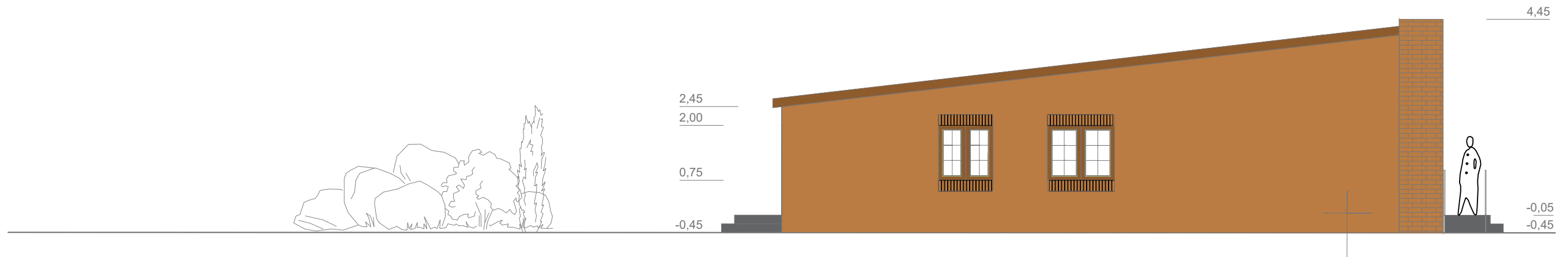

Fasadas ašyse A-D  
M 1:100



SUTARTINIS ŽYMĖJIMAS

-  Profiliuotos skardos lakštų stogo danga, spalva - ruda.
-  Stogo vėjalentės. Spalva - ruda.
-  Fasado tinkas, spalva - ruda.
-  Cokolio apdaila, dekoratyvinis tinkas, spalva - pilka.
-  Fasado apdaila, dekoratyvinės plytelės, spalva - ruda.

M 1:100

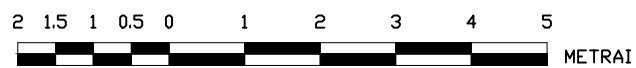

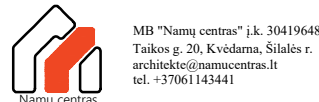
		Objektas		Knygyno kapitalinis remontas ir paskirties keitimas	
		Adresas		Šilalės m. V. Kudirkos g. 4 Sklypo kad. Nr.8760/0005:213 Šilalės m. k.v.	
A 1779	PV	L. MERKELIENĖ	2018	Brėžinys	Laida
0022560	Architektė	M. JANKAUSKIENĖ	2018		
PP		Užsakovas	K Č	NC18.11-TDP- A-03	Lapas 04
					Lapų 05



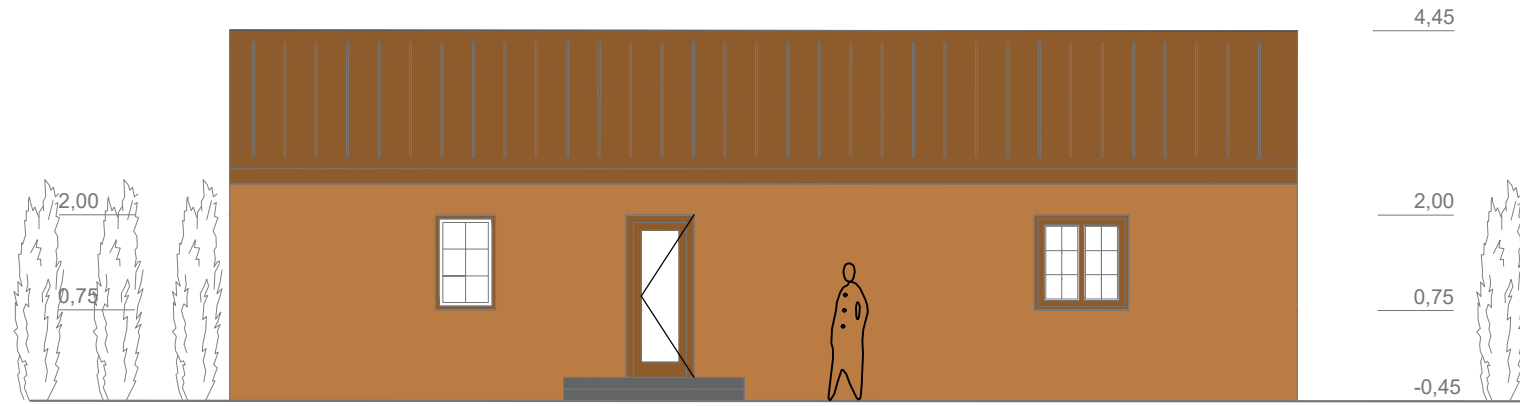

Fasadas ašyse 2-1  
M 1:100

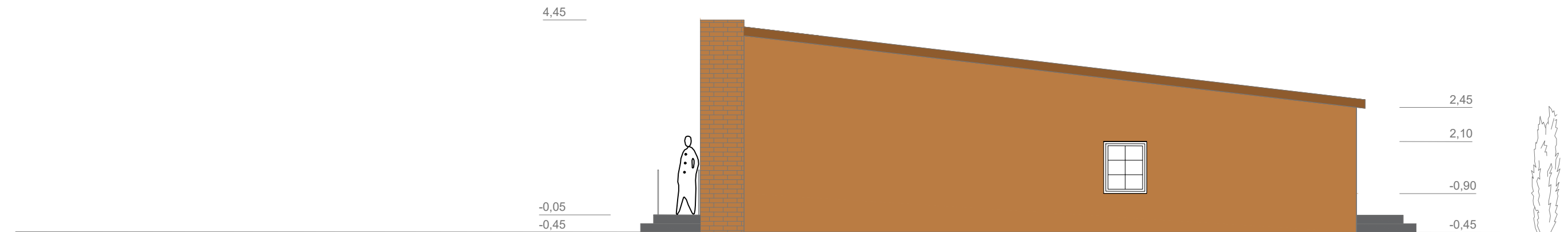

Fasadas ašyse D-A  
M 1:100



SUTARTINIS ŽYMĖJIMAS

-  Profiliuotos skardos lakštų stogo danga, spalva - ruda.
-  Stogo vėjalentės. Spalva - ruda.
-  Fasado tinkas, spalva - ruda.
-  Cokolio apdaila, dekoratyvinis tinkas, spalva - pilka.
-  Fasado apdaila, dekoratyvinės plytelės, spalva - ruda.

M 1:100

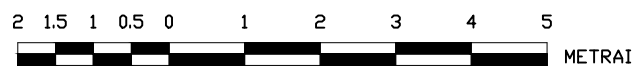



		 MB "Namu centras" į.k. 304196485 Taikos g. 20, Kvedarna, Šilalės r. architektė@namucentras.lt tel. +37061143441		Objektas Knygyno kapitalinis remontas ir paskirties keitimas Adresas Šilalės m. V. Kudirkos g. 4 Sklypo kad. Nr.8760/0005:213 Šilalės m. k.v.	
A 1779	PV	L. MERKELIENĖ	2018	Brėžinys Fasada M 1:100	Laida 00.00
0022560	Architektė	M. JANKAUSKIENĖ	2018		
PP	Užsakovas	K Č	NC18.11-TDP- A-04	Lapas 05	Lapų 05

*Pastato pjūvis A-A*  
*M 1:100*

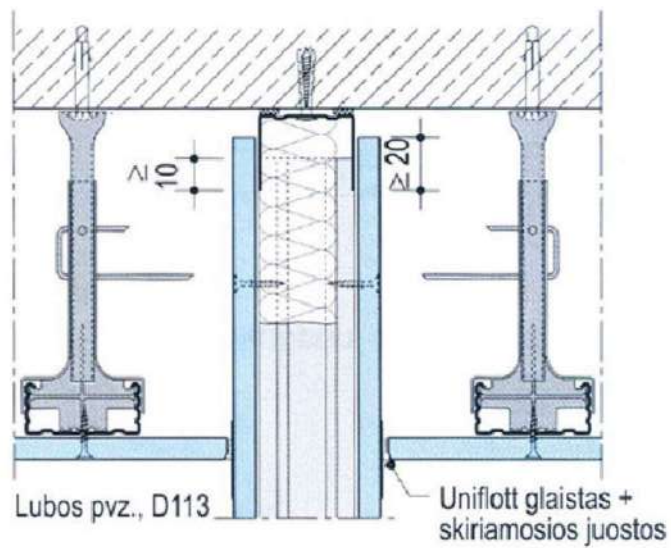

*Pakabinamų lubų įrengimo*  
*schema*



		MB "Namų centras" į.k. 304196485 Taikos g. 20, Kvėdarna, Šilalės r. architektė@namucentras.lt tel. +37061143441		Objektas Knygyno kapitalinis remontas ir paskirties keitimas  Adresas Šilalės m. V. Kudirkos g. 4 Sklypo kad. Nr.8760/0005:213 Šilalės m. k.v.		
A 1779	PV	L. MERKELIENĖ	2018	Brėžinys Pastato pjūvis M 1:100	Laida	
0022560	Architektė	M. JANKAUSKIENĖ	2018		00.00	
PP	Užsakovas	K Č		NC18.11-TDP- A-05	Lapas 06	Lapų 05

Pastato vizualizacija



M 1:100



		 MB "Namu centras" į.k. 304196485 Taikos g. 20, Kvedarna, Šilalės r. architektė@namucentras.lt tel. +37061143441		Objektas Knygyno kapitalinis remontas ir paskirties keitimas Adresas Šilalės m. V. Kudirkos g. 4 Sklypo kad. Nr.8760/0005:213 Šilalės m. k.v.	
A 1779	PV	L. MERKELIENĖ		2018	Brėžinys Pastato vizualizacija Laida 00.00
0022560	Architektė	M. JANKAUSKIENĖ		2018	
PP	Užsakovas	K Č		NC18.11-TDP- A-05	Lapas 01
					Lapų 01