

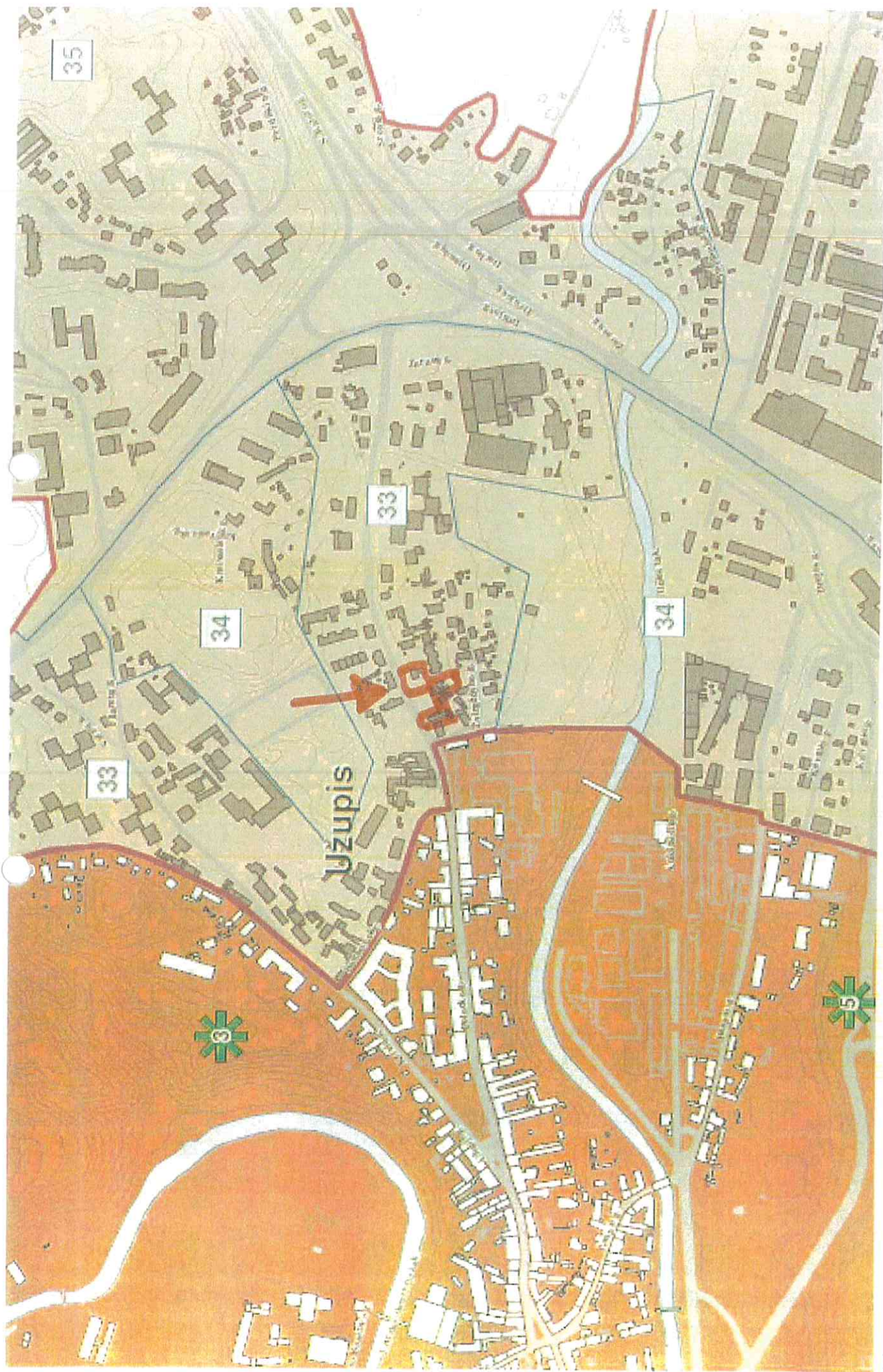

Uždaroji akcinė bendrovė
„PIEVŲ TAKAS“

PROJEKTO NR.	PJ – 18 - 09
OBJEKTO PAVADINIMAS	DU DAUGIABUČIAI GYVENAMIEJI NAMAI POLOCKO G.31, VILNIUJE. NAUJOS STATYBOS PROJEKTAS
STATYBOS VIETA	VILNIAUS M.SAV., VILNIAUS M., POLOCKO G.31, Vilniaus Senamiesčio Apsaugos zona (kodas 33)
STATYTOJAS (UŽSAKOVAS)	KŪB „Diamona Baltic Development Polocko“
<i>Su projekto sprendimais susipažinau. Tvirtinu:</i>	
 <i>statytojas KUB „Diamona Baltic Development Polocko“ direktorius</i>	
STATYBOS RŪŠIS	NAUJA STATYBA
STATINIO PASKIRTIS	GYVENAMOJI
STATINIO KATEGORIJA	NEYPATINGAS
PROJEKTO DALIS	BENDROJI DALIS [BD]
PROJEKTO STADIJA	PROJEKTINIAI PASIŪLYMAI
DIREKTORIUS	ARTŪRAS BRAŽAUSKAS
PROJEKTO VADOVAS	POVILAS JANSONAS Atestato nr. A 467 Atestato nr. NKPAS 3514
ARCHITEKTAS	POVILAS JANSONAS

VILNIUS 2018



VILNIAUS SENAMIEŠČIO ZONOS REGLAMENTAI



APLINKINIŲ PASTATŲ AUKŠTINGUMO SCHEMA

- TRIJŲ AUKŠTŲ SU MANSARDA PASTATAI
- DVIEJŲ AUKŠTŲ SU MANSARDA PASTATAI
- PROJEKTUOJAMI SKLYPAI

DAUGIABUČIŲ GYVENAMŲJŲ PASTATŲ
Polocko g,31 Vilniuje
PROJEKTINIŲ PASIŪLYMŲ
AIŠKINAMASIS RAŠTAS

1. Vieta

Randasi Senamiesčio Seniūnijoje, Užupyje.

Pagal Registrą : Sklypo naudojimo pobūdis – daugiabučių gyvenamųjų pastatų

Pastato paskirtis : daugiabučiai gyvenamieji pastatai

1. **Sklypas** patenka į Senamiesčio Apsaugos zoną – Senamiesčio gretimybė. Kodas 33. Jo reglamentai surašyti lentelėje pdf Polocko31 kodas33:
 - Galimas urbanistinės struktūros vystymas, išsaugant gamtos ir užstatymo silueto santykį;
 - Morfotipas – sodybinis užstatymas ir naujai formuojami principai , *kuriam apribotas aukštis iki 25metrų*
 - *projektuojama pagal sodybinio - perimetrinio užstatymo reglamentus (užstatymo takis iki 60 proc., 3a +M.,*

2. **Pastatas** Senamiesčio Morfotipų žemėlapyje pažymėtas kaip Sodybinis morfotipas (žr. jpgMorfotipai). Yra pdf, kuriame aprašytas SPU – Sodybinis perimetrinis užstatymas, jo aprašymas :
 - Aukštingumas 1-3 ir mansarda
 - Sklypo užstatymo procentas 20-60 procentų
 - Mažaaukščiai pastatai formuoja gatvės perimetrą
 - Pagrindiniam pastatui – 17 m,

3. Teritorija Pagal Vilniaus Bendrąjį planą :
 - Kodas C3 – Centras – istorinio priemiesčio teritorija – saugoma urbanistinė struktūra, užstatymo charakteris ir principai
 - užstatymo takis iki 50 proc, intensyvumas gyvenamosios paskirties sklypams iki 1,6
 - Yra pastaba, atsižvelgti į Oro uosto apribojimus (ten kažkur panašiai yra pakilimo trasa ore, matosi lėktuvas fotonuotraukoje)
 - Priklauso Vilniaus m. vietinės reikšmės Urbanistinio paminklo UV70 teritorijai
 - Vilniaus Senamiesčio Apsaugos griežto reglamentavimo zona PR1,1.

4. Esami pastatai

Susidėvėję vieno aukšto gyvenamas ir pagalbiniai mediniai pastatai ir šiltnamis, kuriuos reikia nugriauti. Nieko vertingo nėra.

5. Apie sklypą.

Sklypas yra šlaite, didokas nuolydis. Sklypas randasi tarp dviejų sklypų, kurie yra valstybinė žemė. Apačioje sklypas prie Polocko gatvės. O viršuje sklypas prie Žvirgždyno gatvės. Žvirgždyno gatvė kyla į kalną netoli Senųjų Užupio kapinių. Šalia yra nevertingas, griauamas plytų mūro pastatas sklype Polocko g.25. Iki šio pastato yra privesti dujų tinklai.

6. Privažiavimas prie sklypo.

Patogiausias įvažiavimas į sklypą būtų iš Polocko gatvės per valstybinę žemę. Reikės gauti sutikimą NŽT dėl servituto iki sklypo Polocko g.31 per valstybinę žemę. Pastatų glaudimui prie sklypo ribos besiribojančiomis su valstybine žeme NŽT yra davusi sutikimą. Pastatų gatvės fasadai maksimaliai glaudžiami prie Polocko gatvės užstatymo linijos ir formuoja gatvės perimetrą. Pastato nedidelius tūrius keliamo ir glaudžiame vieną šalia kito, kylant į kalną, taip kaip yra būdinga aplinkiniam užstatymui.

7. Dėl gretimybės su Senosiomis Užupio kapinėmis.

Kapinės turi savo apsaugos zoną

PV

P. Jansonas

PAVELDOSAUGINIU
POŽIŪRIU PATIKRINTA

Vilniaus miesto savivaldybės administracijos
Miesto planų departamento
Kultūros ir paveldo skyriaus
vyrininko pavaduotoja specialistė

Jolita Noreikienė

20 18-09-04

Reg. Nr. 18-205

Pastatų sklypo plano brėžinyje



VILNIAUS MIESTO SAVIVALDYBĖS ADMINISTRACIJA

PRITARIU
Savivaldybės vyriausiasis architektas
(Miesto plėtros departamento direktorius)

(parasas)

2018 m. 06 22 d.

Reg. Nr. PPU 189/18
PROJEKTINIŲ PASIŪLYMŲ RENGIMO UŽDUOTIS
2018 m.
Vilnius

1. Projektinių pasiūlymų paskirtis išreikšti ir pristatyti visuomenei pastato architektūrinę idėją

2. Informacija apie sumanytą projektuoti statinį (pildo statytojas):

2.1	statinio pavadinimas	DU DAUGIABUČIAI GYVENAMIEJI NAMAI
2.2	statybos adresas	POLOCKO G. 31, VILNIUS
2.3	statybos rūšis	NAUJA STATYBA
2.4	statinio kategorija	NEĮPATINGAS
2.5	pagrindinė statinio naudojimo paskirtis	GYVANAMASIS
2.6	statinio bendras, naudingas, pagrindinis plotai	3169,0M ² ;1940,0M ²
2.7	sklypo plotas	1187,0M ²
2.8	kita informacija (paveldo, saugomos teritorijos)	

3. Pagrindiniai teritorijų planavimo dokumentų reglamentai ir konteksto charakteristikos (pildo statytojas):

		Projektinių pasiūlymų	Bendrasis planas	Specialieji planai	Detalusis planas /senamiesčio apsaugos reglamentai	Aplinkoje vyraujantys
3.1.	žemės naudojimas	Gyvenama	Gyvenama			Gyvenama
3.2.	užstatymo tipas	Naujai formuojamas		Naujai formuojamas		
3.3.	užstatymo tankumas	50	50	60	60	60
3.4.	užstatymo intensyvumas	1,6	≤ 1,6			
3.5.	aukštis (m) nuo statinių statybos zonos esamo žemės paviršiaus	17m	35m		Iki 25m	

3.6.	maksimali absoliutinė altitudė (m)	138,50				139,0
3.7.	aukštų skaičius (nuo iki)	3+M	3+M	3+M	3+M	2-3+M
3.8.	automobilių stovėjimo vietų skaičius	15				
3.9.	priklausomų želdynų plotas	25	30	15	15	
3.10.	esamų medžių taksacija					

4. Pagrindiniai statinio paskirties rodikliai (pildo statytojas):

4.1	gamybos, kitos planuojamos ūkinės veiklos apimtis	
4.2	paslaugų apimtis	
4.3	butų skaičius	
4.4	vietų skaičius	
4.5	lovų skaičius	
4.6	bendras ir aptarnaujamų žmonių skaičius	
4.7	kiti rodikliai	

5. Kiti reikalavimai (pildo MPD specialistai):

5.1.	architektūrinės išraiškos priemonės	KONTEKSTUALIOS VIEŠOSIOS TILUSTIOS, STIPRIŲ ARCHIT. TERTONISKUMŲ
5.2.	reikalavimai sklypo sutvarkymui ir apželdinimui	PALAI STR. 2. 02. 01. 2004
5.3.	su projekto įgyvendinimu susijusi būtina viešosios infrastruktūros plėtra	—
5.4.	reikalavimai viešų erdvių įrengimui	SUTVARKYTI VIEŠOJO SEVERELIO BRVŲ
5.5.	reikalavimai susisiekimo tinklo plėtrai	—
5.6.	kiti teritorijų planavimo dokumentuose nustatyti reikalavimai (bendruosiuose, specialiuosiuose, detaliuosiuose planuose)	PALAI BP VILNIAUS SENATI. NEDEL- NOJAMO KULTūros PACELO APSA- GOS SPEC. PLANO (REG. NR. 53354) REIKALAVIMŲ
5.7.	kiti konteksto sąlygojami reikalavimai	NEPADEIMI TREBŲŲ ARBENŲ TENDŲ

6. Projektinių pasiūlymų sudėtis (pildo statytojas):

6.1	
6.2	
6.3	

7. Statytojo pateikiami dokumentai ir duomenys (pildo statytojas):

7.1	žemės sklypo ir pastatų nuosavybės dokumentai (išrašai iš RC)	✓
7.2	žemės sklypo ir pastatų kadastriniai matavimai	✓
7.3	kiti dokumentai	✓

8. Projektinių pasiūlymų vaizdinė informacija (vizualizacijos, maketų nuotraukos) (pildo statytojas):

8.1	Vizualizacijos
8.2	Maketų nuotraukos
8.3	

9. Kiti duomenys (projektinių pasiūlymų rengimo terminai, statytojui pateikiamų projektinių pasiūlymų kopijos ir kita) (pildo statytojas)

Statytojas (užsakovas) _____

(fizinis arba juridinis asmuo)

(parašas)

Projektinių pasiūlymų rengėjas

UAB „PIEVŲ TAKAS“ P. JANSONAS

(projektavimo organizacija, projekto vadovas)

(parašas)

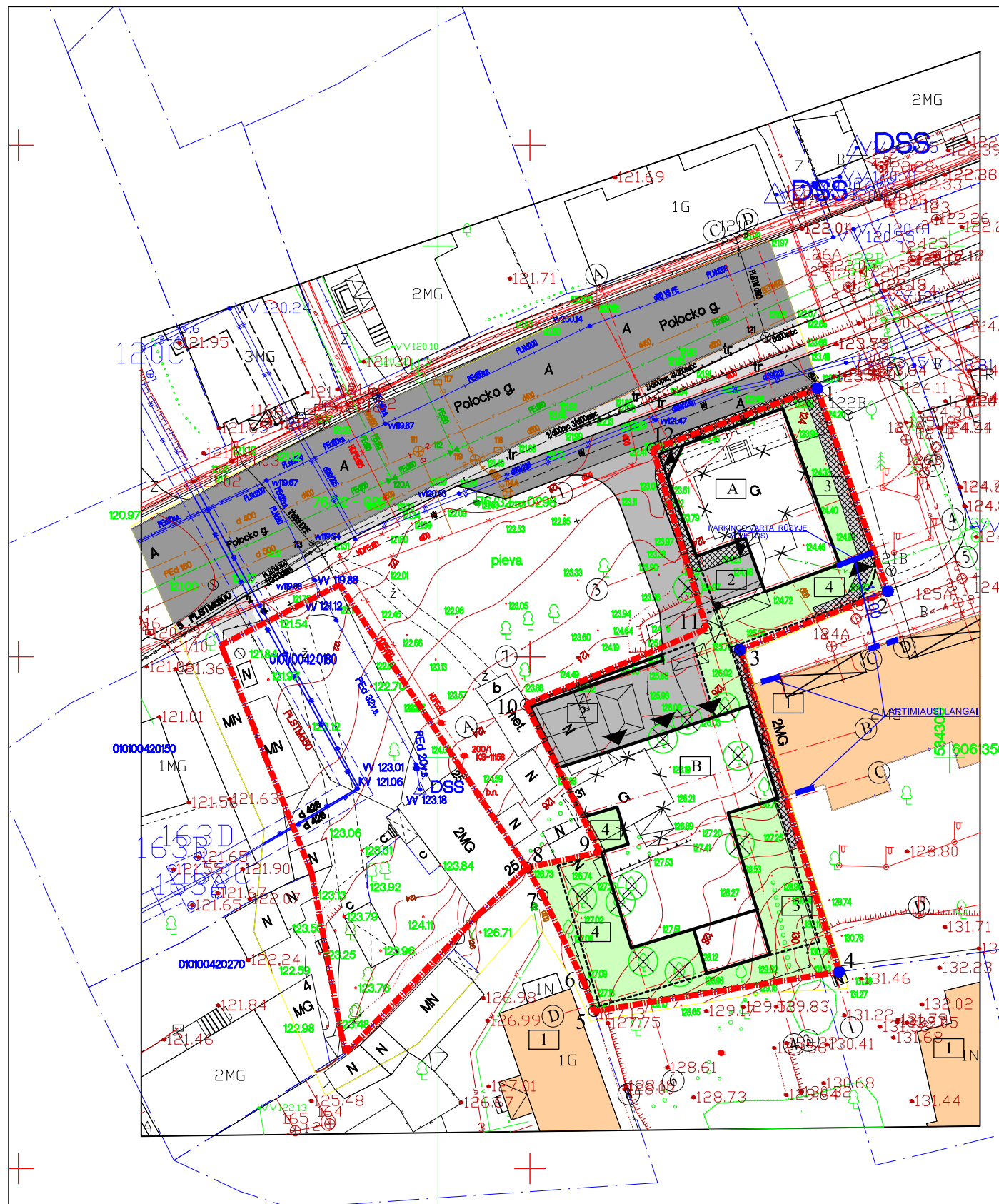

SKLYPO BENDRIEJI RODIKLIAI		SUTARTINIAI ŽYMĖJIMAI	
Sklypo plotas	1119.00 kv.m.		Sklypo ribos
Sklypo užstatymo plotas	559.50 kv.m.		Sklypo kampai
Sklypo užstatymo tankumas	50.0 %		Proj. įvažiavimas į požeminį parkingą
Sklypo užstatymo intensyvumas	1.6		Proj. lėjimai į projektuojamą pastatą
PASTATO "A" BENDRIEJI RODIKLIAI			Ardomo pastato kontūras
Statinio bendras plotas be cok.a.	468.30 kv.m.		Kertami medžiai (10 vnt.)
Statinio naudingas plotas	868.73 kv.m.		Sodinami medžiai ir krūmai
Cokolinio aukšto plotas	136.38 kv.m.	EKSPLIKACIJA	
Pastato aukštis	15.00 m		Proj. daugiabutis gyv. namas "A"
Pastato aukštų skaičius	C+2+M		Proj. daugiabutis gyv. namas "B"
Pastato tūris	638.8 kub.m.		Šalia esantys pastatai
A/M vietų sk. cok. a. parkinge	9 vnt.		Ardomi pastatai
Pastato užstatymo plotas	209.00 kv.m.		Proj. automobilių parkavimo vietas
PASTATO "B" BENDRIEJI RODIKLIAI			Sklypo vaikų žaidimo aikštelės
Statinio bendras plotas be cok.a.	1288.73 kv.m.		Proj. ramaus poilsio vietas
Statinio naudingas plotas	2194.68 kv.m.	DANGŲ EKSPLIKACIJA	
Cokolinio aukšto plotas	514.30 kv.m.		Esama gatvės danga
Pastato aukštis	17.00 m		Esama šaligatvio danga
Pastato aukštų skaičius	C+3+M		Proj. betoninės trinkelės (h-8cm)
Pastato tūris	1536.0 kub.m.		Proj. betoninės trinkelės (h-6cm)
A/M vietų sk. cok. a. parkinge	10 vnt.		Proj. vejos žolė
Pastato užstatymo plotas	350.50 kv.m.		
Visų statinių bendrasis plotas		1940.00 kv.m.	
Visų statinių naudingas plotas		3169.00 kv.m.	

+0.00 - 125.45	DAUGIABUTIS "A"
+0.00 - 125.20	DAUGIABUTIS "B"

Ats. Nr.		UAB "PIEVŲ TAKAS"		Dviejų daugiabučių gyvenamųjų namų Polocko g.31 Vilniuje nauja statyba		
A 467 NKPAS 3514	PV	P. Jansonas		2018 - 07		Brėžinys
				SKLYPO PLANAS SU VISUOMENINE POILSIO AIKŠTELE M1:500		
				Bylos šifras		Laida
				PJ - 18 - 03 - PP - SP - 01		0
				Lapas		Lapų
				1		
Stadija:	užsakovas			KUB "BALTIC DEVELOPMENT POLOCKO"		
PP						

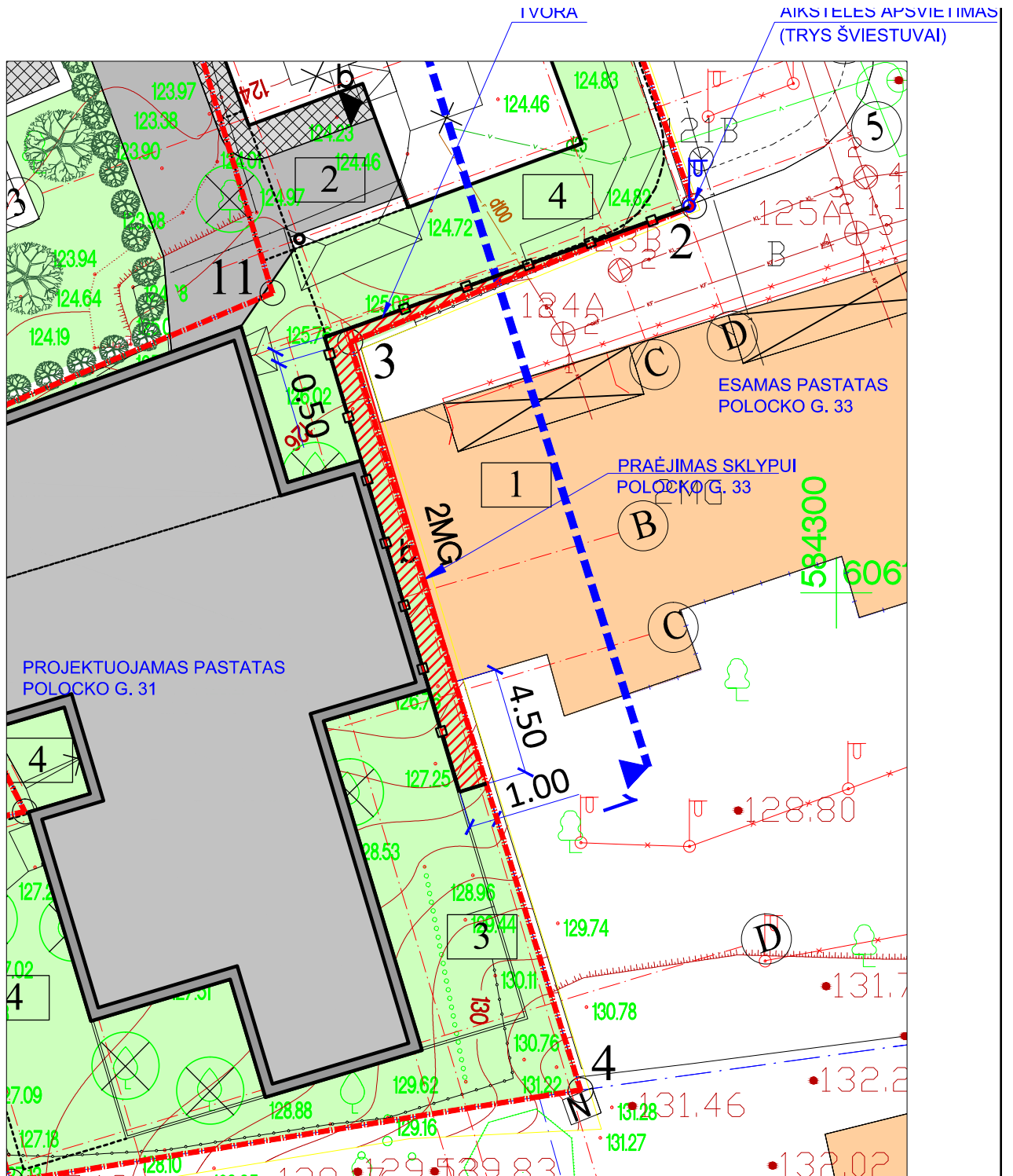

Ats. Nr.	UAB "PIEVŲ TAKAS" Įm. k. 300082452, Rūko g. 42, Vilnius LT-04126, mob. +370 699 31773, el.p.: paulius@pievutakas.lt			Dviejų daugiabučių gyvenamųjų namų Polocko g.31 Vilniuje nauja statyba		
A 467 NKPAS 3514	PV	P. Jansonas		2018	Brėžinys SKLYPO JUNGTIS SU POLOCKO G. 33 M1:250	Laida o
Stadija: PP	UŽSAKOVAS: KŪB "BALTIC DIAMONA POLOCKO"			Bylos šifras PJ - 18 - 03 - PP - SP - 01	Lapas 1	Lapų

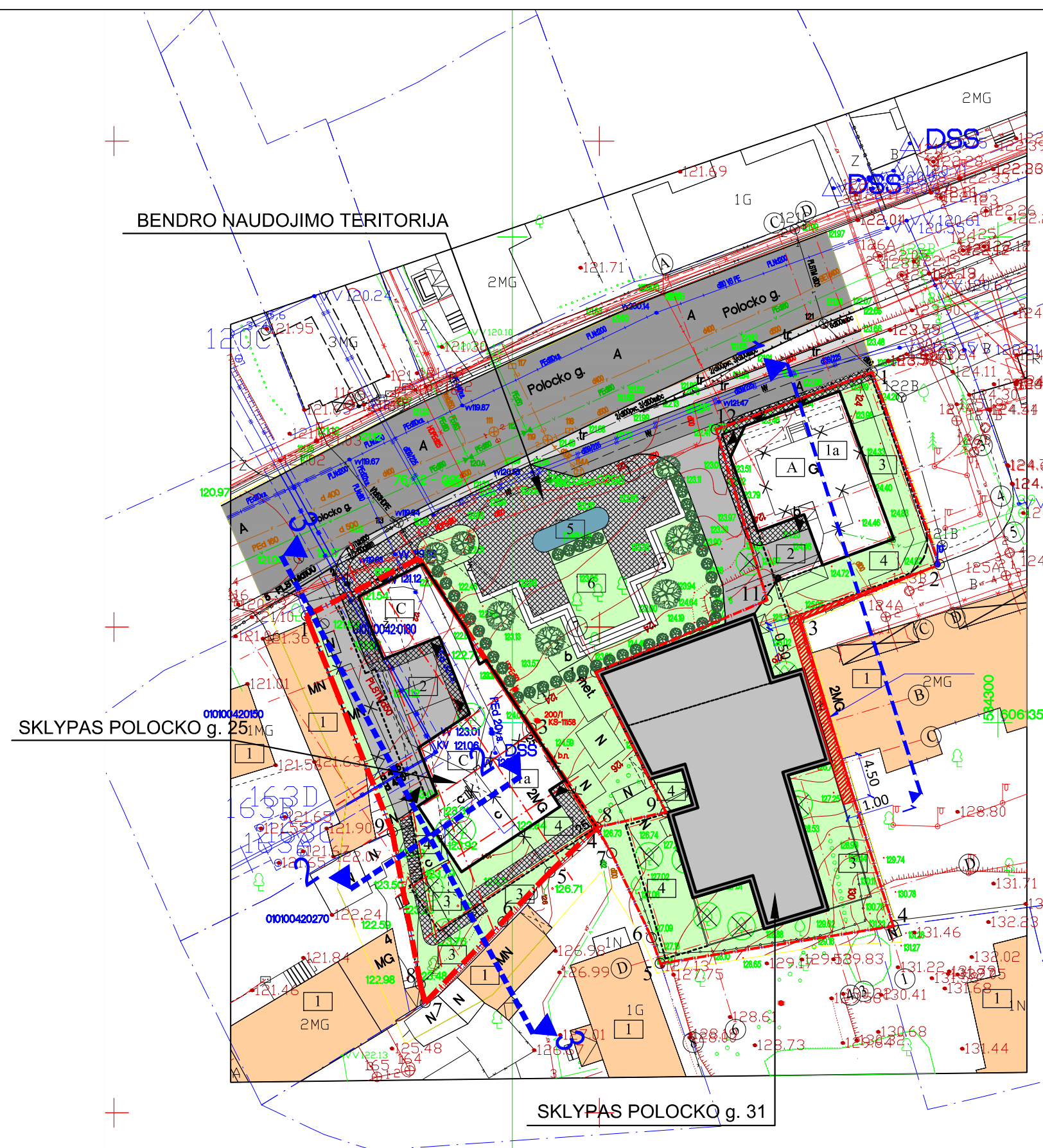

SUTARTINIAI ŽYMĖJIMAI	
	Sklypų ribos
	Sklypų kampai
	Proj. įvažiavimas į požeminį parkingą
	Proj. lėjimai į projektuojamą pastatą
	Ardomo pastato kontūras
	Kertami medžiai (10 vnt.)
	Sodinami medžiai ir krūmai
EKSPLIKACIJA	
	Proj. daugiabutis gyv. namas "A"
	Proj. daugiabutis gyv. namas "B"
	Proj. daugiabutis gyv. namas "C"
	Šalia esantys pastatai
	Ardomi pastatai
	Proj. automobilių parkavimo vietos
	Sklypo vaikų žaidimo aikštelės
	Proj. ramaus poilsio vietos
	Dekoratyvinis fontanas
	Vieša vaikų žaidimo aikštelė
DANGŲ EKSPLIKACIJA	
	Esama gatvės danga
	Esama šaligatvio danga
	Proj. betoninės trinkelės (h-8cm)
	Proj. betoninės trinkelės (h-6cm)
	Proj. vejos žolė
+0.00 - 125.45	DAUGIABUTIS "A"
+0.00 - 125.20	DAUGIABUTIS "B"
+0.00 - 124.20	DAUGIABUTIS "C"

Ats. Nr.		UAB "PIEVŲ TAKAS"			Dviejų daugiabučių gyvenamųjų namų Polocko g.31 Vilniuje nauja statyba		
A 467 NKPAS 3514		Įm. k. 300082452, Rūko g. 42, Vilnius LT-04126, mob. +370 699 31773, el.p.: paulius@pievutakas.lt			Brėžinys		
PV		P. Jansonas		2018 - 07		SKLYPO PLANAS SU VISUOMENINE POILSIO AIKŠTELE M1:500	
						Laida	
						O	
Stadija: PP		užsakovas: KUB "BALTIC DEVELOPMENT POLOCKO"			Bylos šifras		Lapas
					PJ - 18 - 03 - PP - SP - 01		Lapų
							1

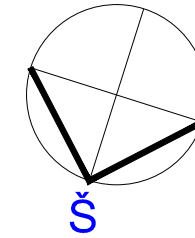
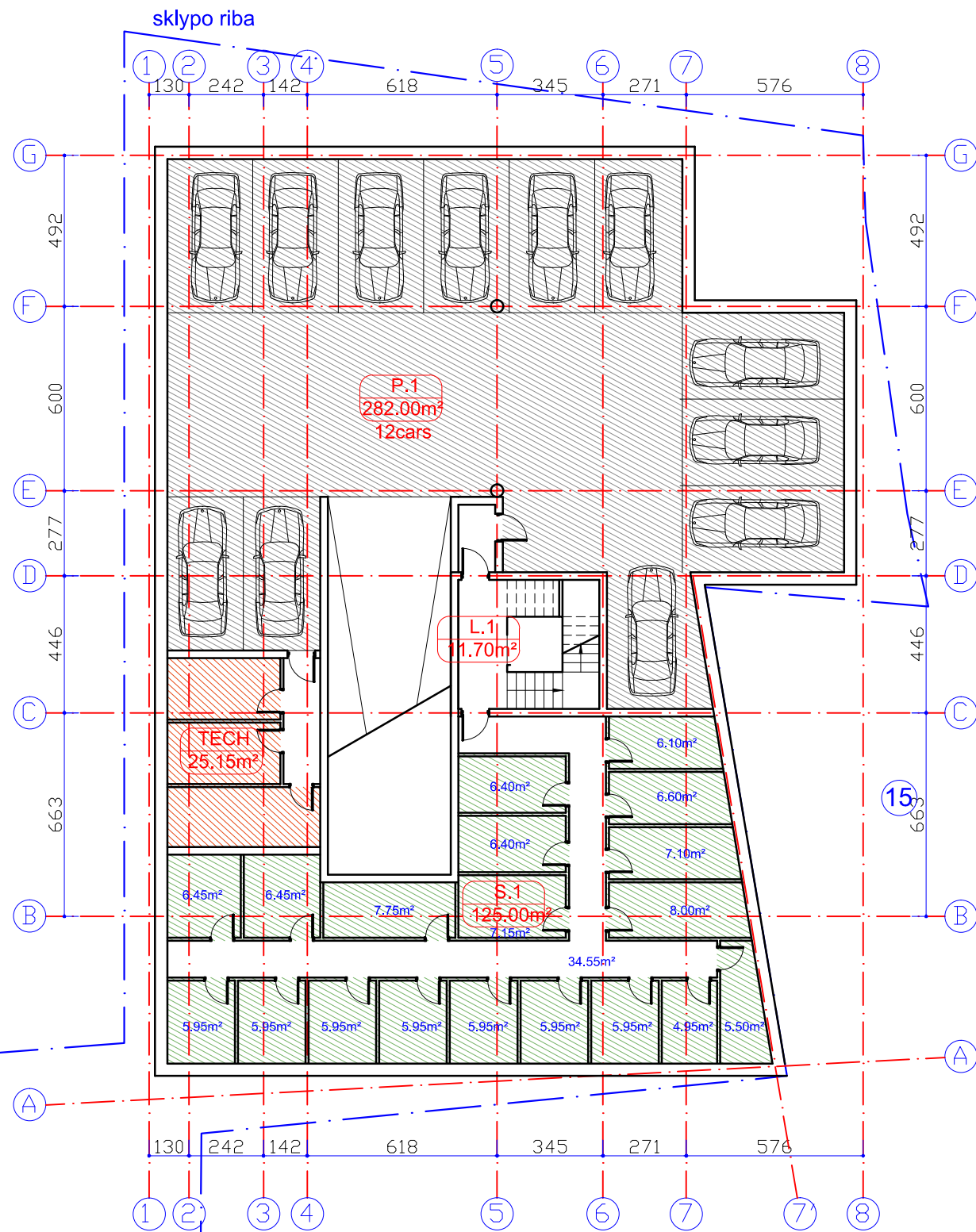

EKSPLIKACIJA

Nr	PATALPOS	plotas
P.1	Parkingas	282.00m ²
T	techninės patalpos	25.15 m ²
S	sandėliukai	125.00 m ²
L	bendro naudojimo	11.70 m ²

sklypo riba

Ats. Nr.		UAB "PIEVŲ TAKAS" Jm. k. 300082452, Rūko g. 42, Vilnius LT-04126, mob. +370 699 31773, el.p.: paulius@pievutakas.lt			DAUGIABUČIO GYVENAMOJO NAMO POLOCKO G. 31, VILNIUJE PROJEKTINIAI PASIŪLYMAI			
A 467	PV	P. Jansonas		2018	Brėžinys	-1 AUKŠTO PLANAS M 1:200 B korpusas		Laida
								o
Stadija:	UŽSAKOVAS: KŪB DIAMONA BALTIC DEVELOPMENT POLOCKO				Bylos šifras	Lapas	Lapų	
TDP						1	1	

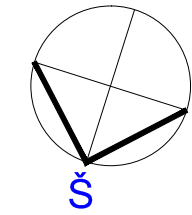
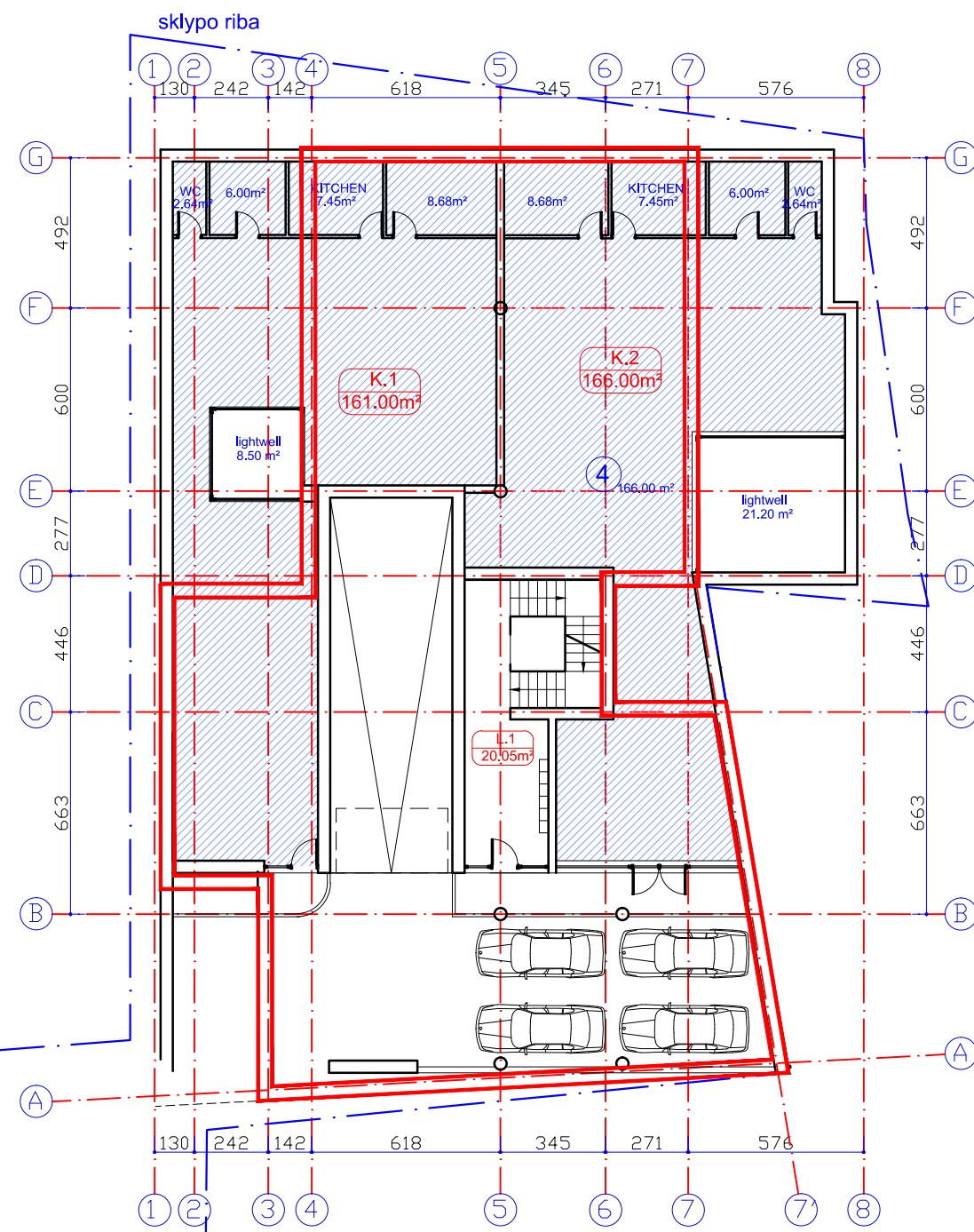

EKSPLIKACIJA

Nr	PATALPOS	plotas
K	Komercinės patalpos	327.00m ²
L	bendro naudojimo laiptinė ir butų įėjimo holas	20.05 m ²



Ats. Nr.		UAB "PIEVŲ TAKAS" Įm. k. 300082452, Rūko g. 42, Vilnius LT-04126, mob. +370 699 31773, el.p.: paulius@pievutakas.lt	DAUGIABUČIO GYVENAMOJO NAMO POLOCKO G. 31, VILNIUJE PROJEKTINIAI PASIŪLYMAI		
A 467	PV	P. Jansonas	2018	Brėžinys	Laida
				COKOLINIO AUKŠTO PLANAS M 1:200 B korpusas	O
				Bylos šifras	Lapas
Stadija: TDP	UŽSAKOVAS:	KŪB DIAMONA BALTIC DEVELOPMENT POLOCKO			Lapų
				1	1

sklypo riba

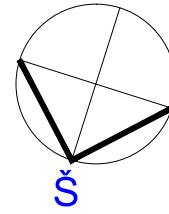

EKSPLIKACIJA

Nr	PATALPOS	Parking
B-1-1	butas	66.28m ²
B-1-2	butas	76.90m ²
B-1-3	butas	71.04m ²
B-1-4	butas	69.75m ²
B-1-5	butas	76.21m ²
L1	laiptinė- koridorius	8.75m ²
		360.18m ²

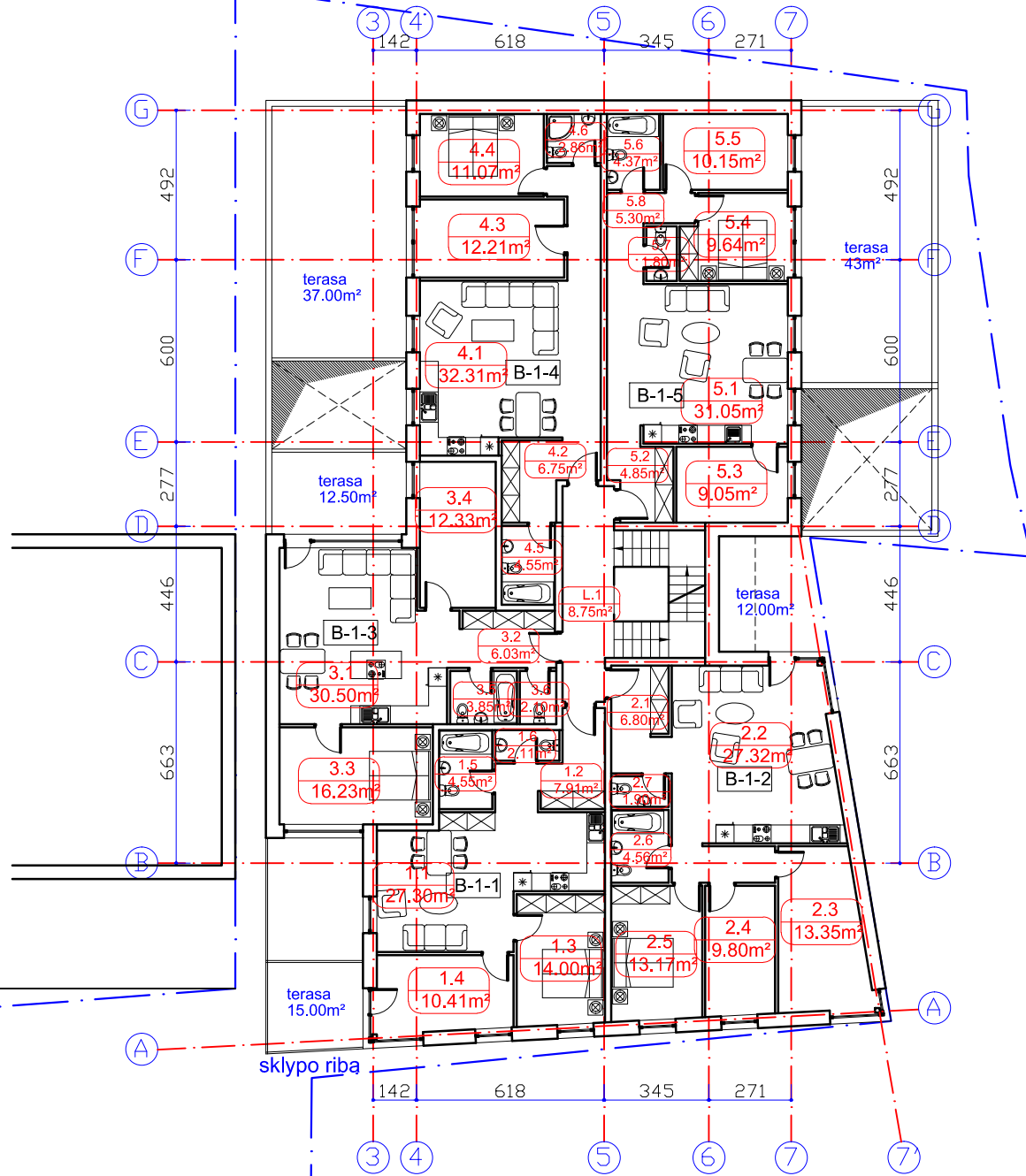

Ats. Nr.		UAB "PIEVŲ TAKAS" Įm. k. 300082452, Rūko g. 42, Vilnius LT-04126, mob. +370 699 31773, el.p.: paulius@pievutakas.lt			DAUGIABUČIO GYVENAMOJO NAMO POLOCKO G. 31, VILNIUJE PROJEKTINIAI PASIŪLYMAI		
A 467	PV	P. Jansonas		2018	Brėžinys	PIRMO AUKŠTO PLANAS M 1:200 B korpusas	
						Laida	O
					Bytos šifras	Lapas	Lapų
Stadija: TDP	UŽSAKOVAS:	KŪB DIAMONA BALTIC DEVELOPMENT POLOCKO				1	1

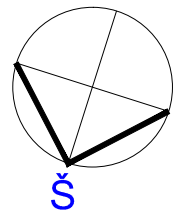
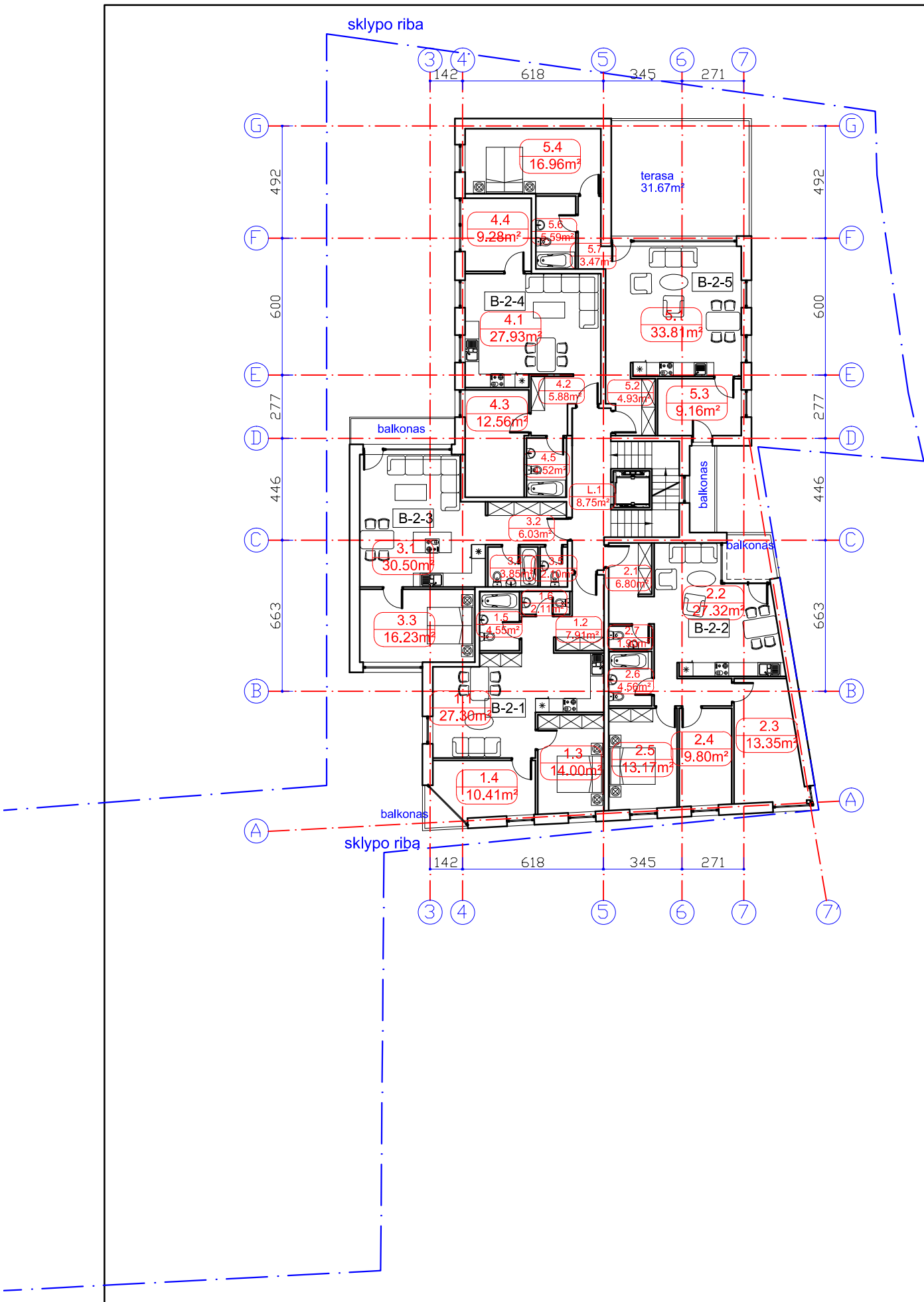

EKSPLIKACIJA

Nr	PATALPOS	Plotas
B-2-1	butas	66.28m ²
B-2-2	butas	76.90m ²
B-2-3	butas	58.71m ²
B-2-4	butas	60.17m ²
B-2-5	butas	73.92m ²
L1	laiptinė- koridorius	8.75m ²
		335.98m ²

Ats. Nr.		UAB "PIEVŲ TAKAS" Įm. k. 300082452, Rūko g. 42, Vilnius LT-04126, mob. +370 699 31773, el.p.: paulius@pievutakas.lt	DAUGIABUČIO GYVENAMOJO NAMO POLOCKO G. 31, VILNIUJE PROJEKTINIAI PASIŪLYMAI			
A 467	PV	P. Jansonas	2018	Brėžinys ANTRO AUKŠTO PLANAS M 1:200 B korpusas		
				Laida	O	
Stadija:	UŽSAKOVAS:	KŪB DIAMONA BALTIC DEVELOPMENT POLOCKO			Bytos šifras	Lapas
TDP				1	Lapų 1	

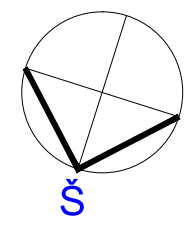
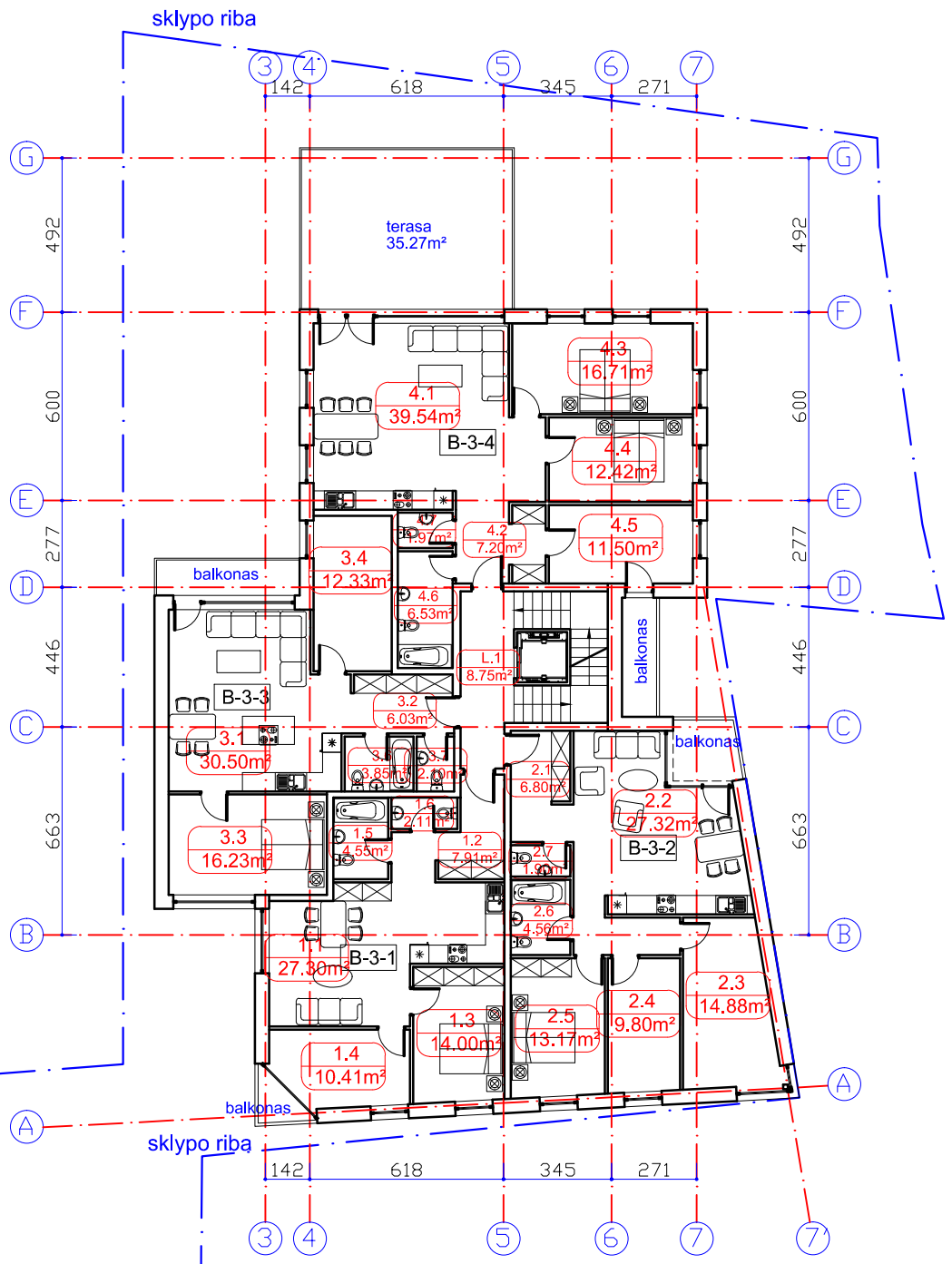

EKSPLIKACIJA

Nr	PATALPOS	Plotas
B-3-1	butas	66.28m ²
B-3-2	butas	76.90m ²
B-3-3	butas	71.04m ²
B-3-4	butas	60.17m ²
L1	laiptinė- koridorius	8.75m ²
		274.39m ²

Ats. Nr.		UAB "PIEVU TAKAS" Įm. k. 300082452, Rūko g. 42, Vilnius LT-04126, mob. +370 699 31773, el.p.: paulius@pievutakas.lt	DAUGIABUČIO GYVENAMOJO NAMO POLOCKO G. 31, VILNIUJE PROJEKTINIAI PASIŪLYMAI		
A 467	PV	P. Jansonas	2018	Brėžinys	Laida
				TREČIO AUKŠTO PLANAS M 1:200 B korpusas	
				Bylos šifras	Lapas
Stadija: TDP	UŽSAKOVAS: KŪB DIAMONA BALTIC DEVELOPMENT POLOCKO			1	Lapų 1

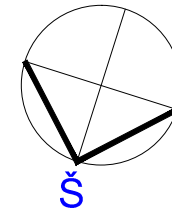
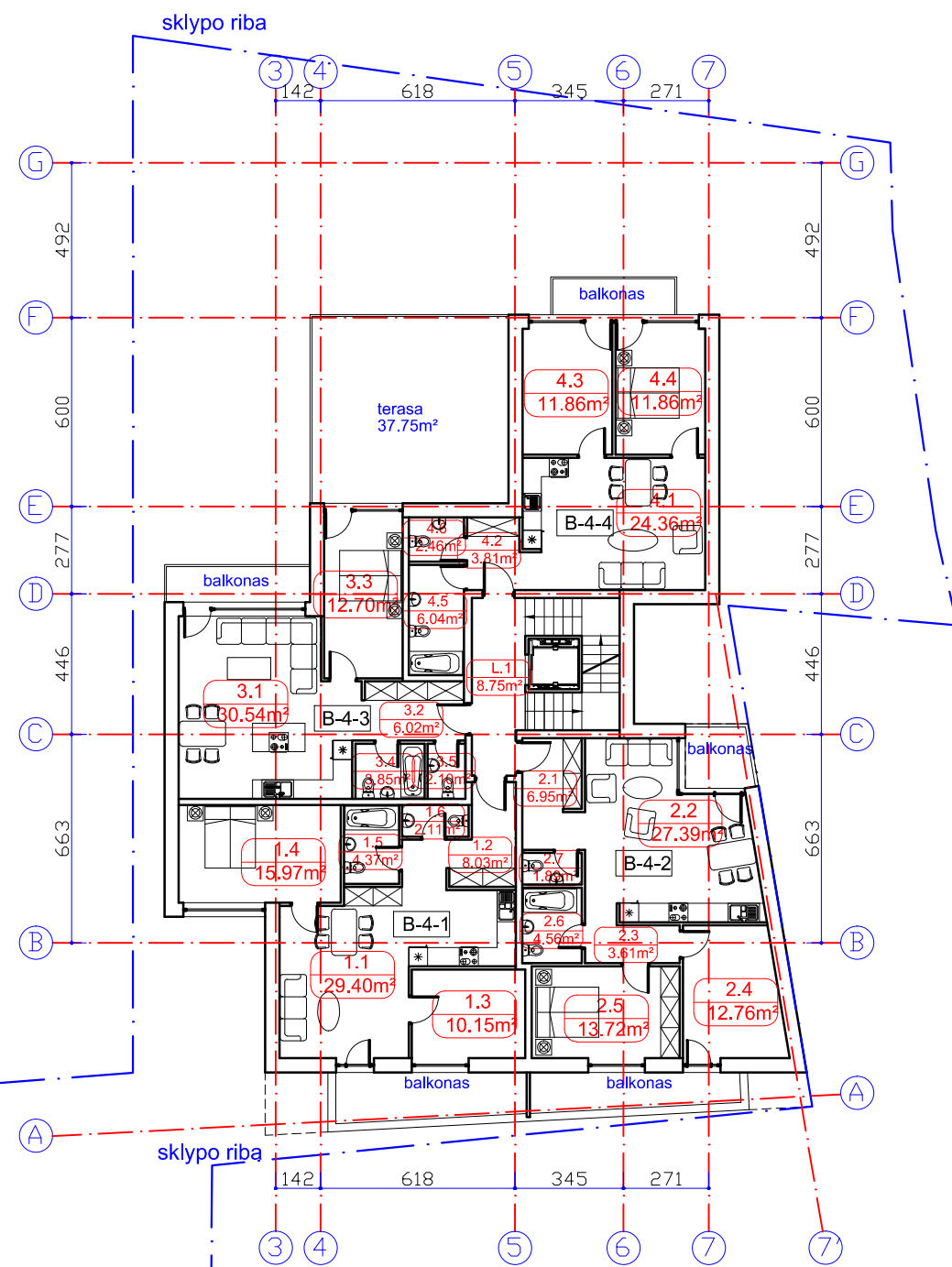

EKSPLIKACIJA

Nr	PATALPOS	Plotas
B-2-1	butas	70.03m ²
B-2-2	butas	70.88m ²
B-2-3	butas	55.21m ²
B-2-4	butas	60.39m ²
L1	laiptinė-koridorius	8.75m ²
		256.51m ²

Ats. Nr.		UAB "PIEVU TAKAS" Įm. k. 300082452, Rūko g. 42, Vilnius LT-04126, mob. +370 699 31773, el.p.: paulius@pievutakas.lt	DAUGIABUČIO GYVENAMOJO NAMO POLOCKO G. 31, VILNIUJE PROJEKTINIAI PASIŪLYMAI		
A 467	PV	P. Jansonas	2018	Brėžinys MANSARDOS PLANAS M 1:200 B korpusas	
				Laida O	
				Bytos šifras	Lapas Lapų
Stadija: TDP	UŽSAKOVAS: KŪB DIAMONA BALTIC DEVELOPMENT POLOCKO			1	1

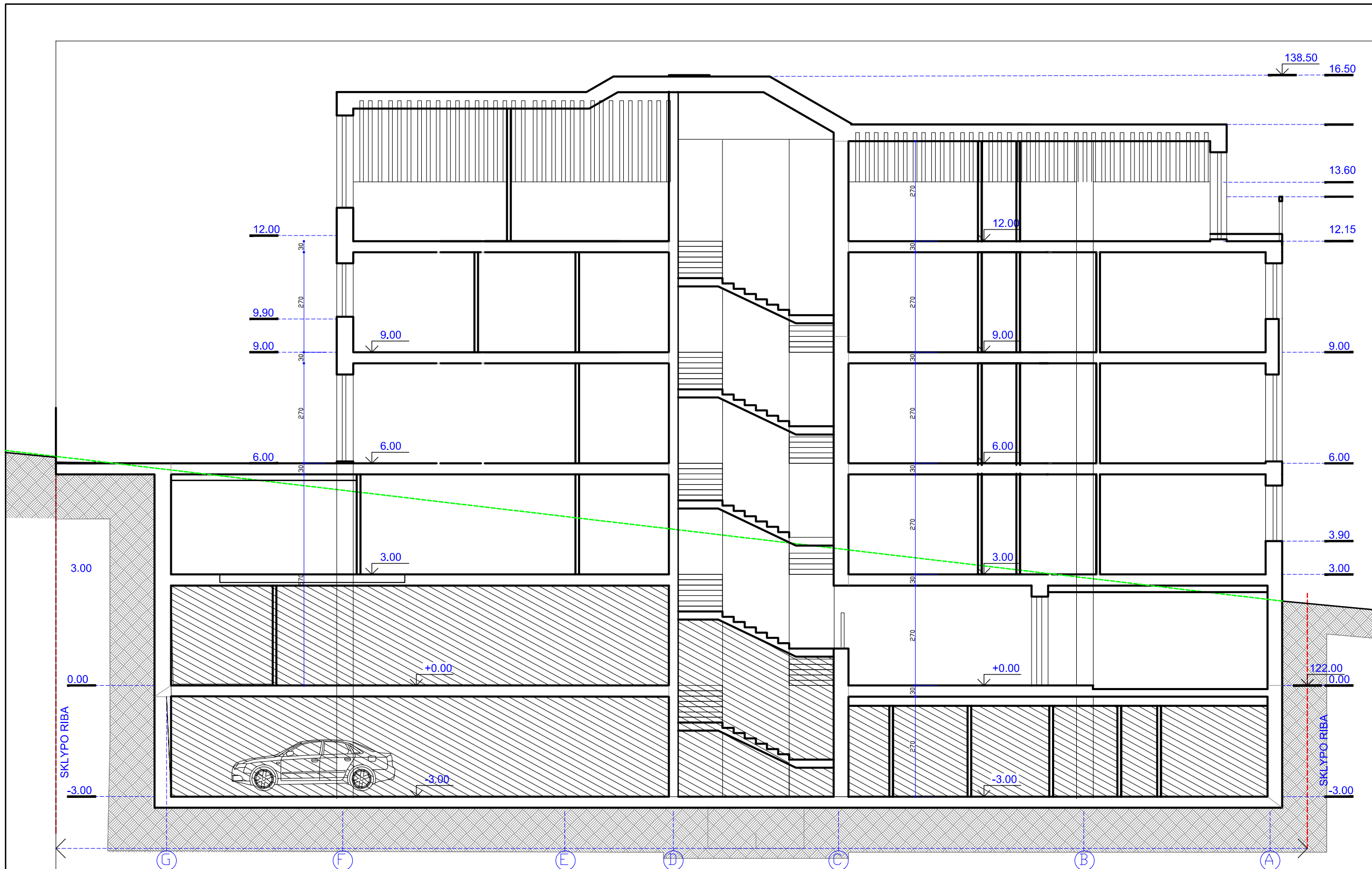

Ats. Nr.	UAB "PIEVU TAKAS" Įm. k. 300082452, Rūko g. 42, Vilnius LT-04126, mob. +370 699 31773, el.p.: paulius@pievutakas.lt			DU DAUGIABUČIAI GYVENAMIEJI NAMAI POLOCKO G. 31, VILNIUJE STATYBOS PROJEKTAS		
A 467	PV	P. Jansonas	2018	Brėžinys	B Korpusas	Laida
					PJŪVIS 1-1 M 1:100	o
				Bytos šifras	Lapas	Lapų
Stadija:	UŽSAKOVAS:				1	1
TDP						

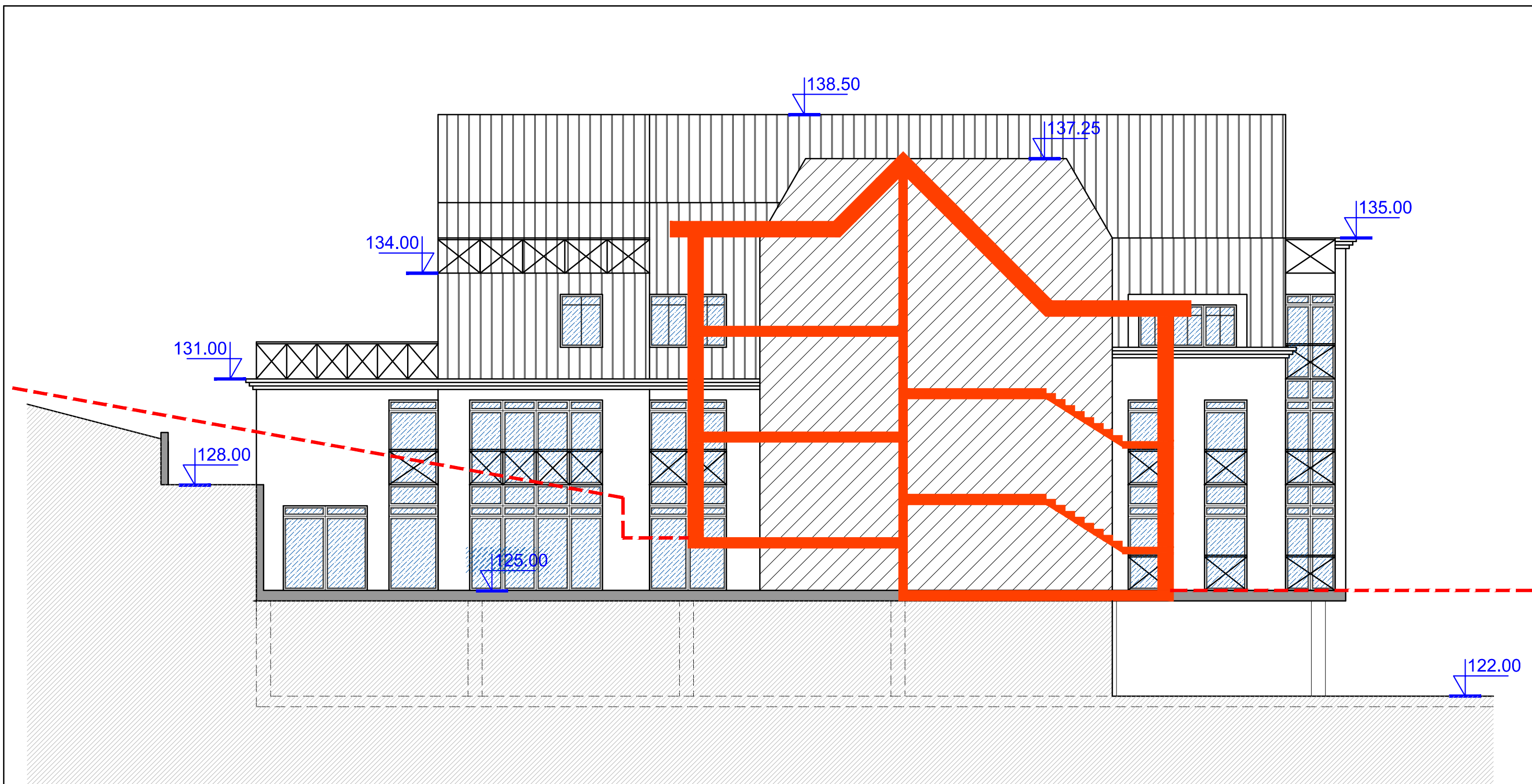

Laida	Data	Keitimų priežastis						
Ats. Nr.		UAB "PIEVŲ TAKAS" Įm. k. 300082452, Rūko g. 42, Vilnius LT-04126, mob. +370 699 31773, el.p.: paulius@pievutakas.lt			DAUGIABUČIO GYVENAMOJO NAMO POLOCKO G. 31, VILNIUJE PROJEKTINIAI PASIŪLYMAI			
A 467	PV	P. Jansonas		2018	Brėžinys	PJŪVIS PER POLOCKO G.33 M 1:200		Laida
								o
Stadija:	UŽSAKOVAS: KŪB DIAMONA BALTIC DEVELOPMENT POLOCKO			Bylos šifras	B korpusas		Lapas	Lapų
TDP							1	1

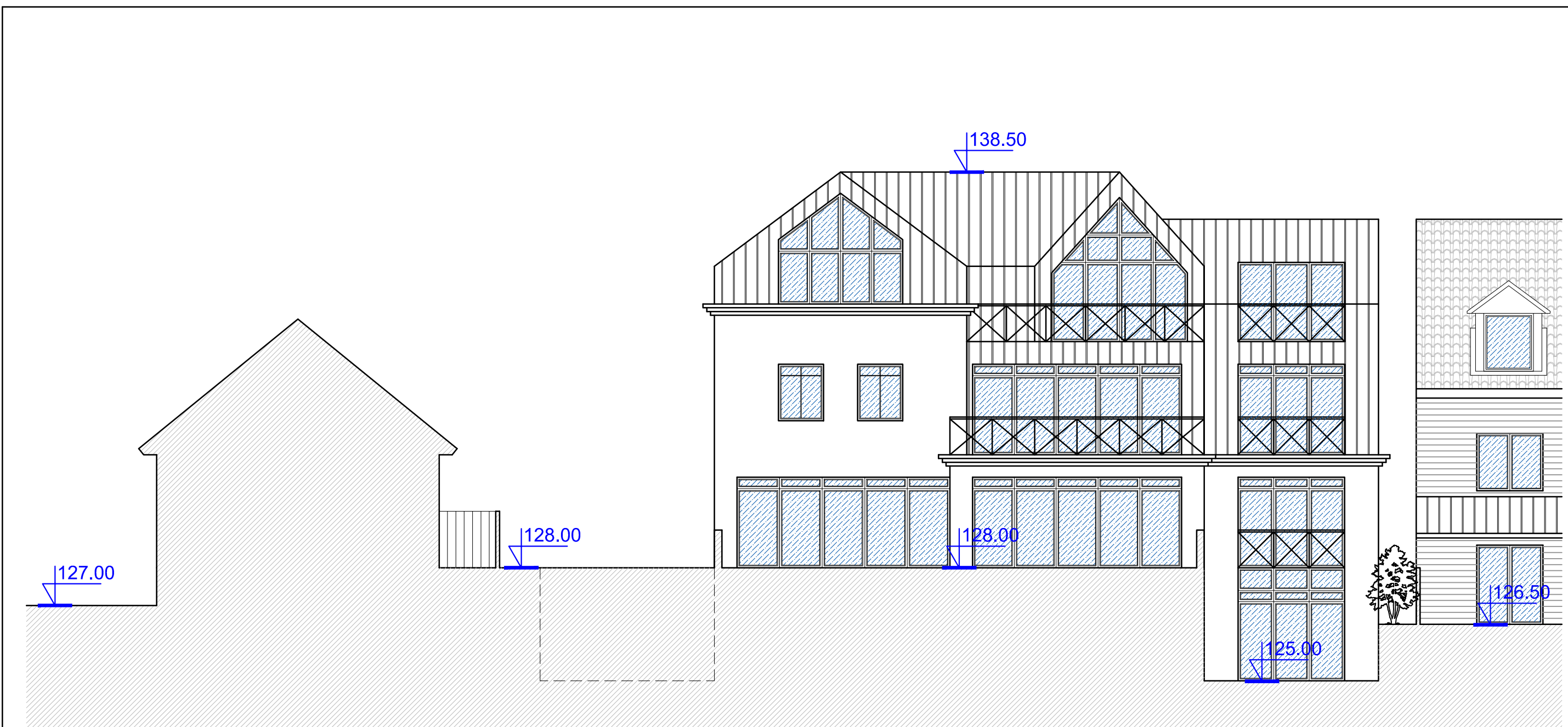

ŽVIRGŽDYNO G. 6

POLOCKO G. 31

POLOCKO G. 33

ŽVIRGŽDYNO G. FASADAS

Laida		Data		Keitimų priežastis		
Ats. Nr.		UAB "PIEVŲ TAKAS"		DAUGIABUČIO GYVENAMOJO NAMO POLOCKO G. 31, VILNIUJE PROJEKTINIAI PASIŪLYMAI		
A 467	PV	P. Jansonas		2018	Brėžinys	Laida
					FASADAS NUO ŽVIRGŽDYNO G. M 1:200	o
Stadija:	UŽSAKOVAS: KŪB DIAMONA BALTIC DEVELOPMENT POLOCKO			Bylos šifras		Lapas
TDP				B korpusas		Lapų
						1
						1

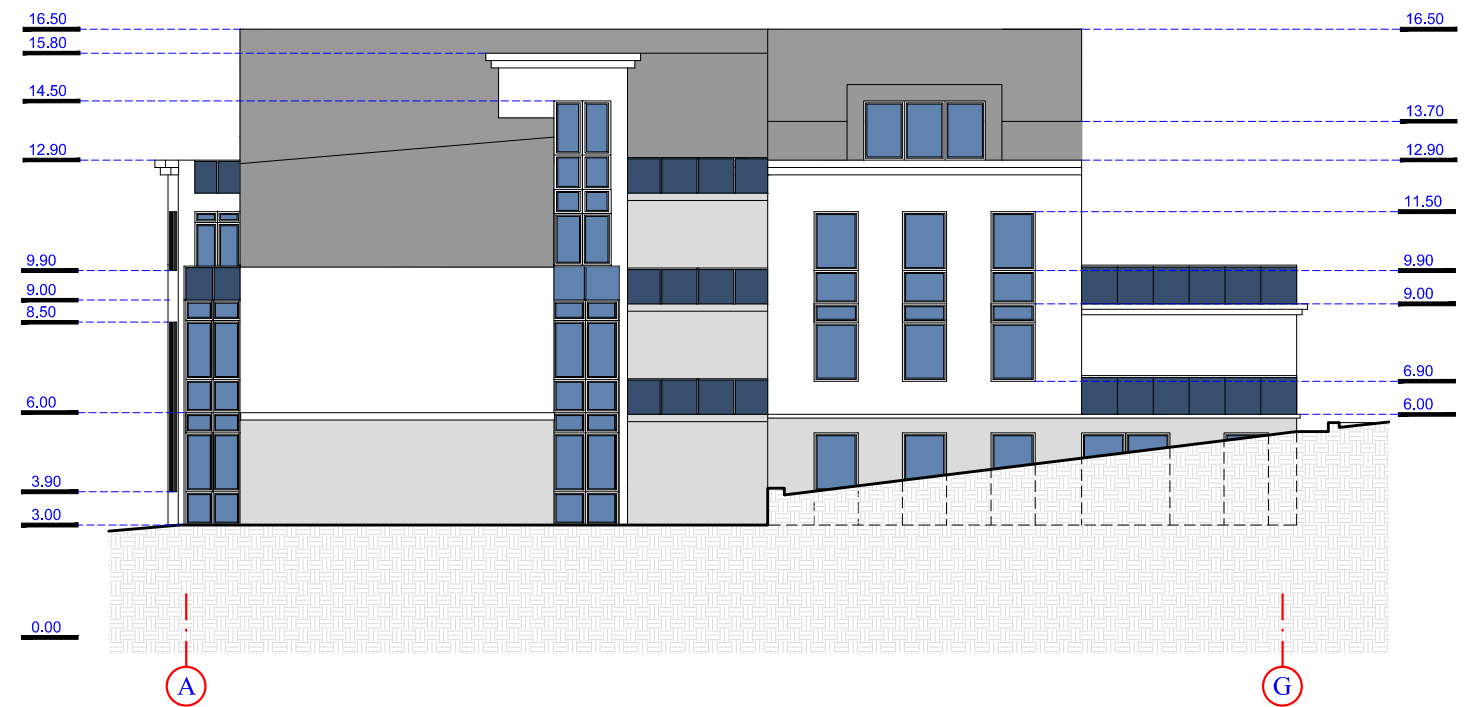
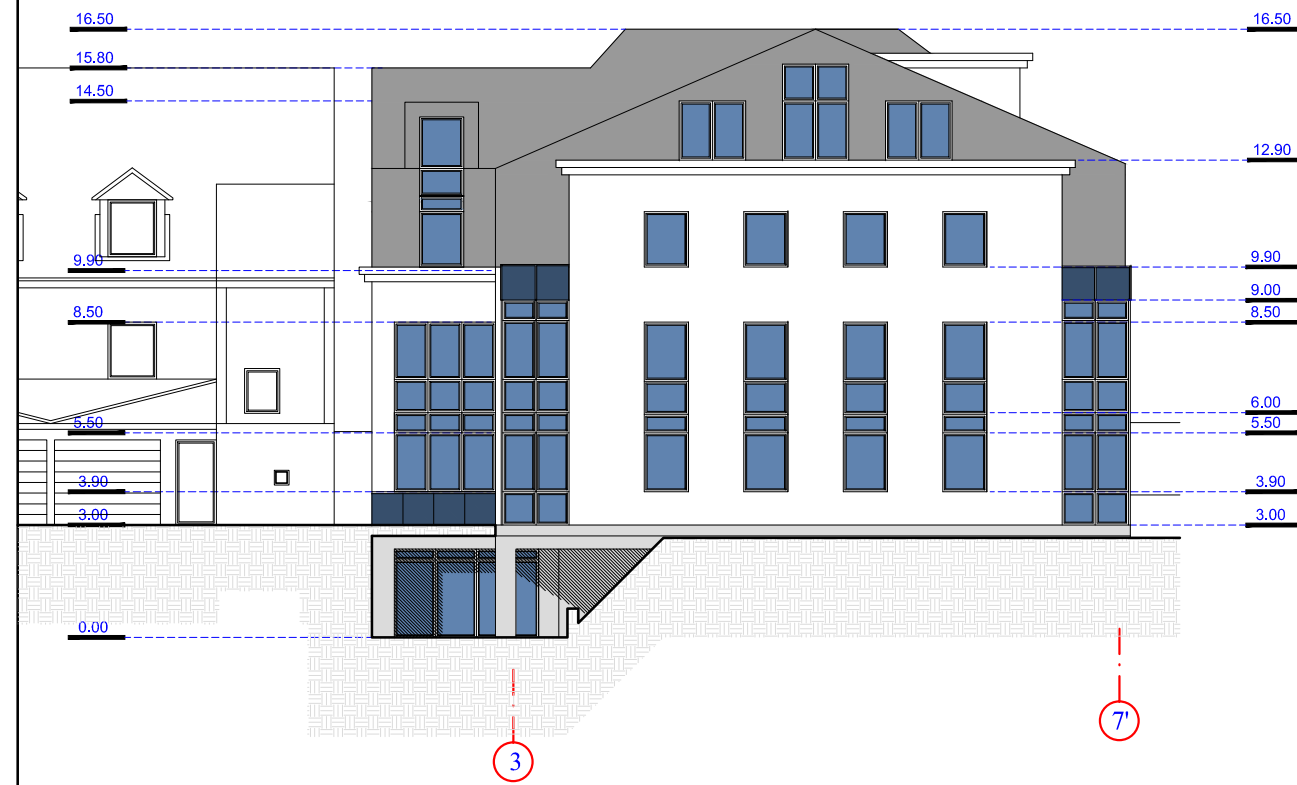

Laida	Data	Keitimų priežastis				
Ats. Nr.		UAB "PIEVŲ TAKAS" Įm. k. 300082452, Rūko g. 42, Vilnius LT-04126, mob. +370 699 31773, el.p.: paulius@pievutakas.lt			DAUGIABUČIO GYVENAMOJO NAMO POLOCKO G. 31, VILNIUJE PROJEKTINIAI PASIŪLYMAI	
A 467	PV	P. Jansonas		2018	Brėžinys FASADAS AŠYSE 3 - 7', A - G M 1:200	Laida O
					Bylos šifras	Lapas 1
Stadija: TDP	UŽSAKOVAS: KŪB DIAMONA BALTIC DEVELOPMENT POLOCKO					Lapų 1

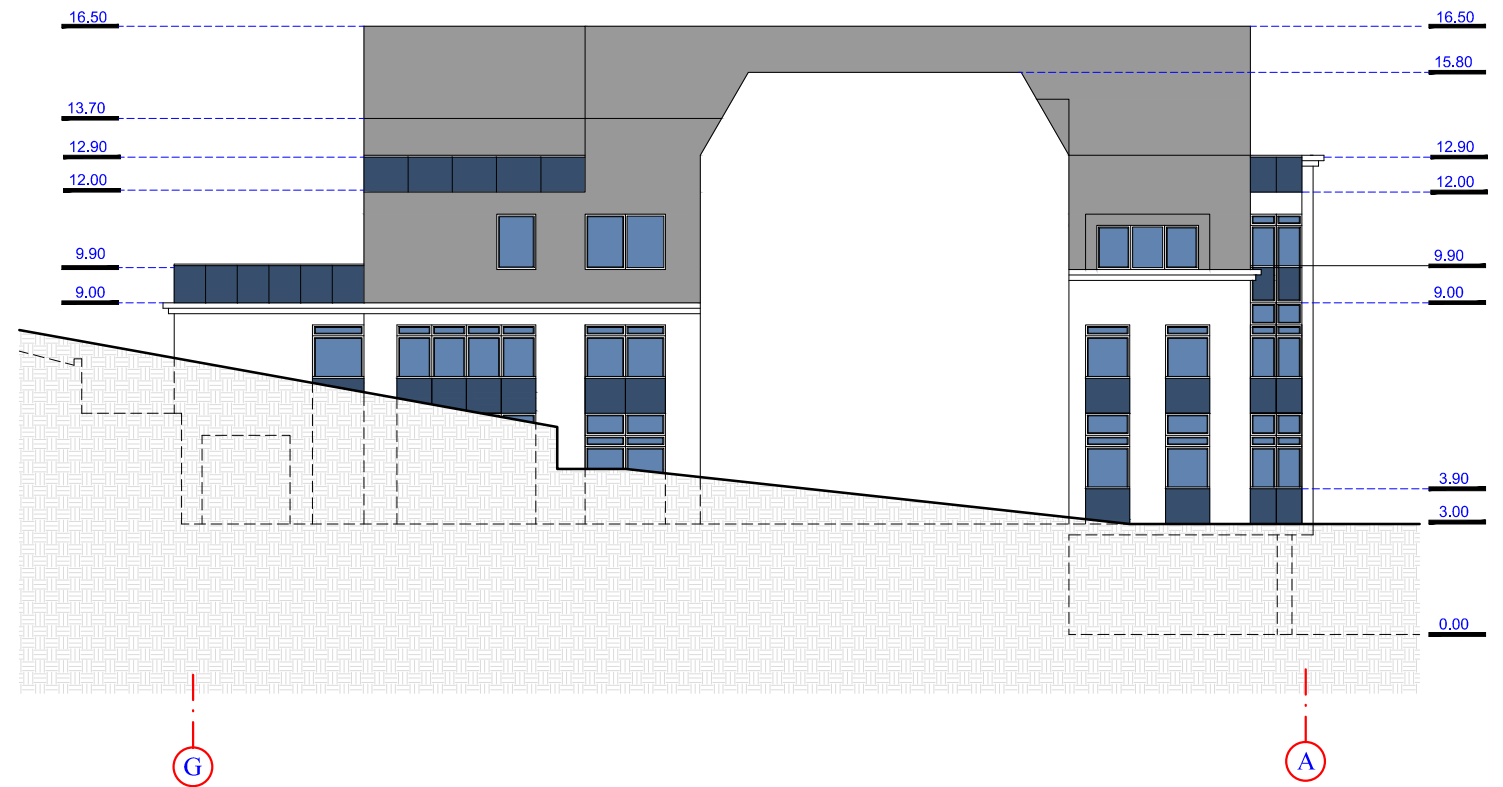
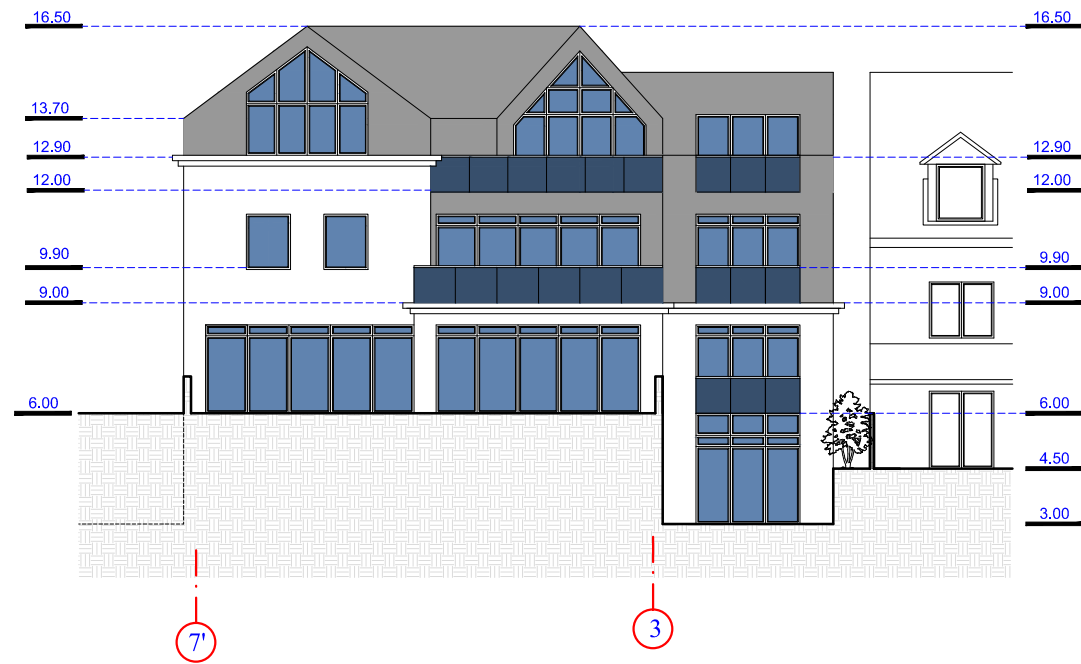

Laida	Data	Keitimų priežastis				
Ats. Nr.		UAB "PIEVŲ TAKAS" Įm. k. 300082452, Rūko g. 42, Vilnius LT-04126, mob. +370 699 31773, el.p.: paulius@pievutakas.lt			DAUGIABUČIO GYVENAMOJO NAMO POLOCKO G. 31, VILNIUJE PROJEKTINIAI PASIŪLYMAI	
A 467	PV	P. Jansonas		2018	Brėžinys FASADAS AŠYSE 7' - 3, G - A M 1:200	Laida O
					Bylos šifras	Lapas 1
Stadija: TDP	UŽSAKOVAS: KŪB DIAMONA BALTIC DEVELOPMENT POLOCKO					Lapų 1

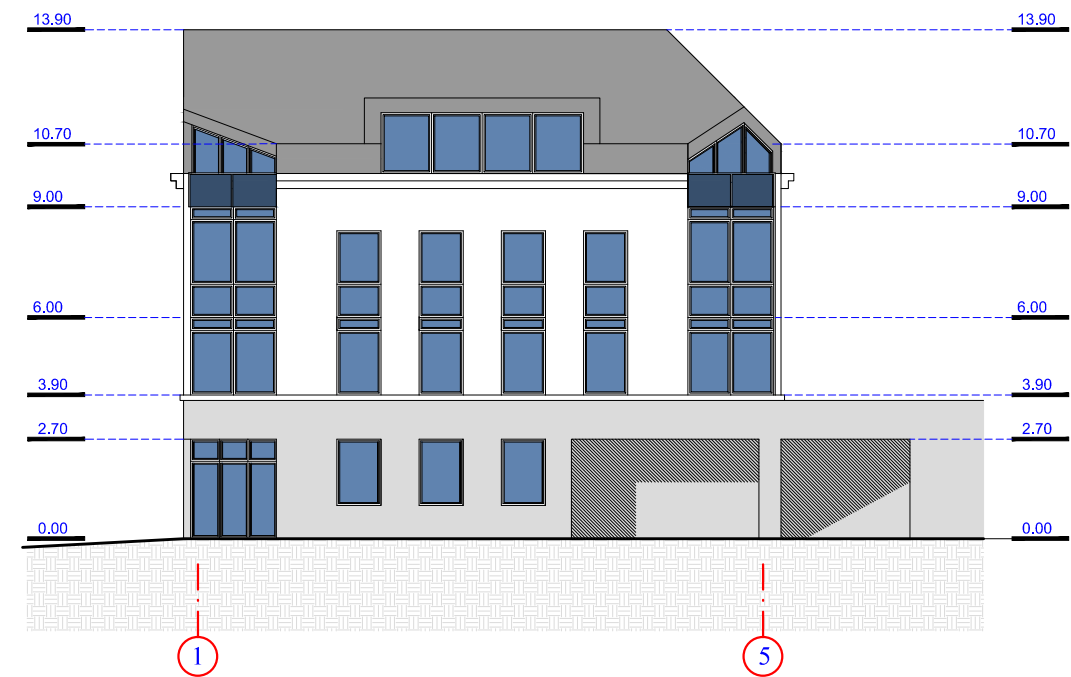

Laida	Data	Keitimų priežastis				
Ats. Nr.		UAB "PIEVŲ TAKAS" Įm. k. 300082452, Rūko g. 42, Vilnius LT-04126, mob. +370 699 31773, el.p.: paulius@pievutakas.lt			DAUGIABUČIO GYVENAMOJO NAMO POLOCKO G. 31, VILNIUJE PROJEKTINIAI PASIŪLYMAI	
A 467	PV	P. Jansonas		2018	Brėžinys FASADAS AŠYSE C - A, 1 - 5 M 1:200	Laida 0
					Bylos šifras	Lapas 1
Stadija: TDP	UŽSAKOVAS: KŪB DIAMONA BALTIC DEVELOPMENT POLOCKO					Lapų 1

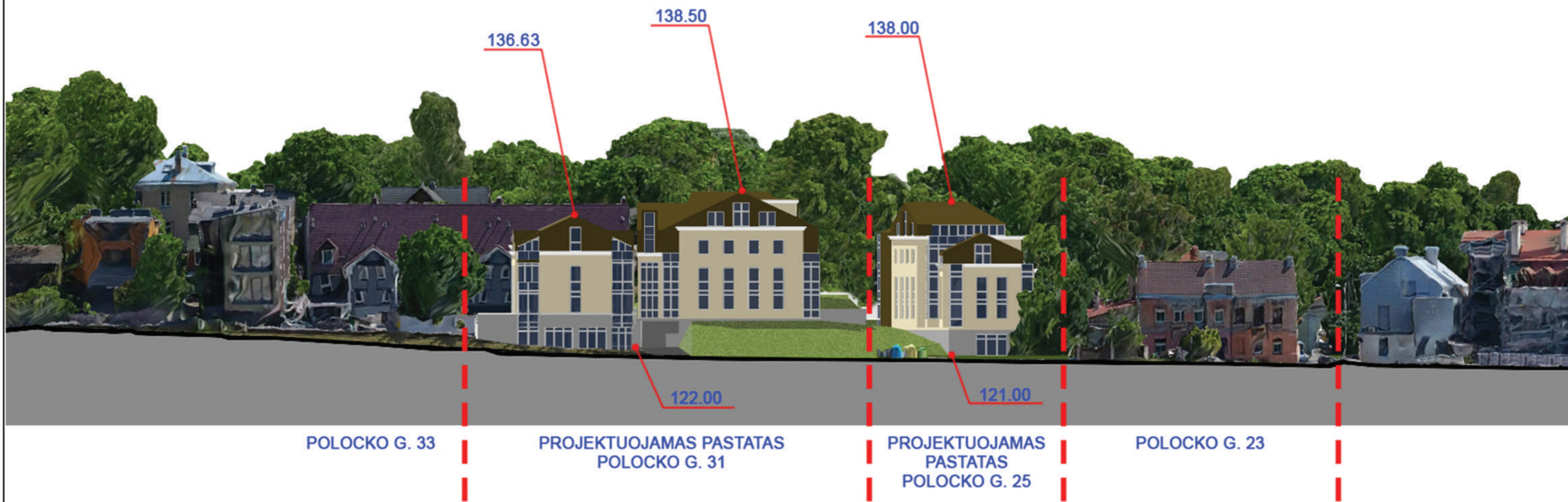

Ats. Nr.	UAB "PIEVŲ TAKAS" Įm. k. 300082452, Rūko g. 42, Vilnius LT-04126, mob. +370 699 31773, el.p.: paulius@pievutakas.lt			DU DAUGIABUČIAI GYVENAMIEJI NAMAI POLOCKO G. 31, VILNIUS		
A 467	PV	P. Jansonas		2018	Brėžinys	Laida
					POLOCKO GATVĖS IŠKLOTINĖ	
					Bylos šifras	Lapas
Stadija: TDP	UŽSAKOVAS: KŪB Baltic Development Polocko				1	1

PROJEKTUOJAMI PASTATAI POLOCKO G. 31,25

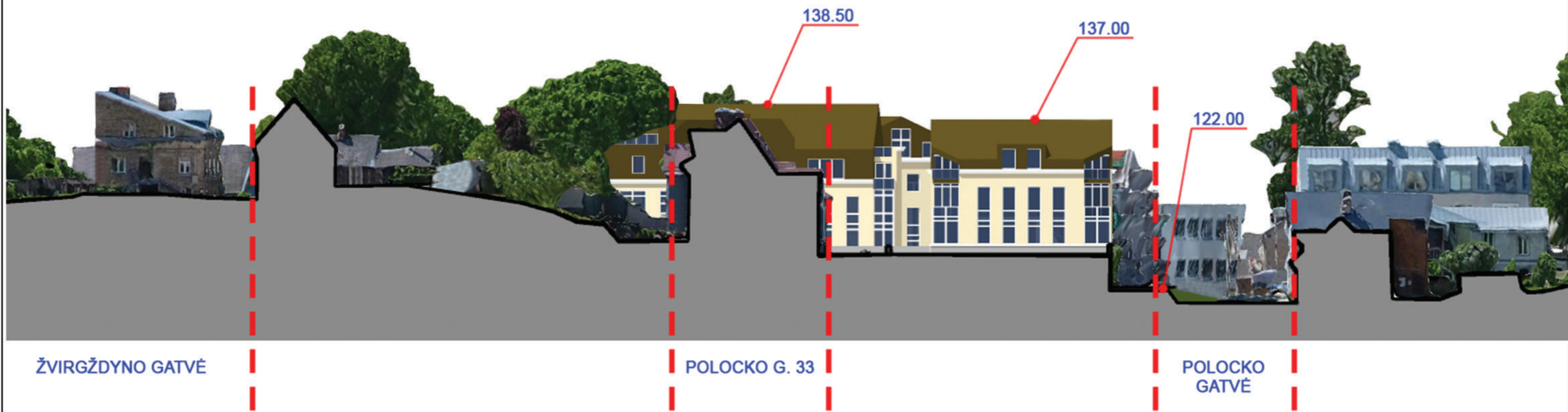

Ats. Nr.		UAB "PIEVŲ TAKAS" Įm. k. 300082452, Rūko g. 42, Vilnius LT-04126, mob. +370 699 31773, el.p.: paulius@pievutakas.lt			DU DAUGIABUČIAI GYVENAMIEJI NAMAI POLOCKO G. 31, VILNIUS		
A 467	PV	P. Jansonas		2018	Brėžinys		Laida
					PJŪVIS STATMENAS POLOCKO GATVEI		0
					Bylos šifras		Lapas
Stadija: TDP	UŽSAKOVAS: KŪB Baltic Development Polocko					Lapas	Lapų
						1	1

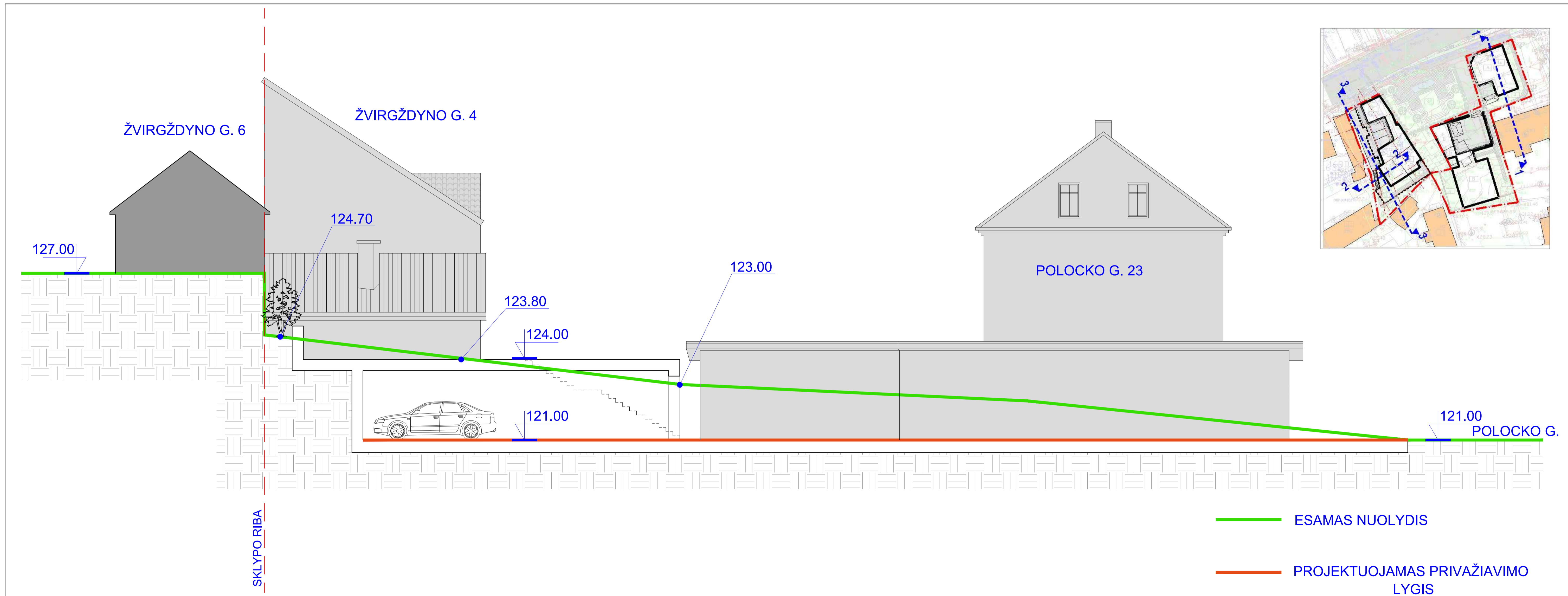

Laida	Data	Keitimų priežastis		
Ats. Nr.		UAB "PIEVŲ TAKAS" Įm. k. 300082452, Rūko g. 42, Vilnius LT-04126, mob. +370 699 31773, el.p.: paulius@pievutakas.lt		DAUGIABUČIO GYVENAMOJO NAMO POLOCKO G. 31, VILNIUJE PROJEKTINIAI PASIŪLYMAI
A 467	PV	P. Jansonas	2018	Brežinys PJŪVIS 3-3 M 1:200
Stadija:	UŽSAKOVAS:	KŪB DIAMONA BALTIC DEVELOPMENT POLOCKO		Bylos šifras
TDP				Lapas 1
				Lapų 1



Laida	Data	Keitimų priežastis				
Ats. Nr.		UAB "PIEVŲ TAKAS" Įm. k. 300082452, Rūko g. 42, Vilnius LT-04126, mob. +370 699 31773, el.p.: paulius@pievutakas.lt			DAUGIABUČIAI GYVENAMIEJI NAMAI POLOCKO G. 25,31, VILNIUJE	
A 467	PV	P. Jansonas		2018	Brėžinys	Laida
					INSOLIACIJOS SCHEMA KOVO 20D.	0
					Bylos šifras	Lapas
Stadija: TDP	UŽSAKOVAS: UAB "NAFTOS STANDARTAS"				1	Lapų 1

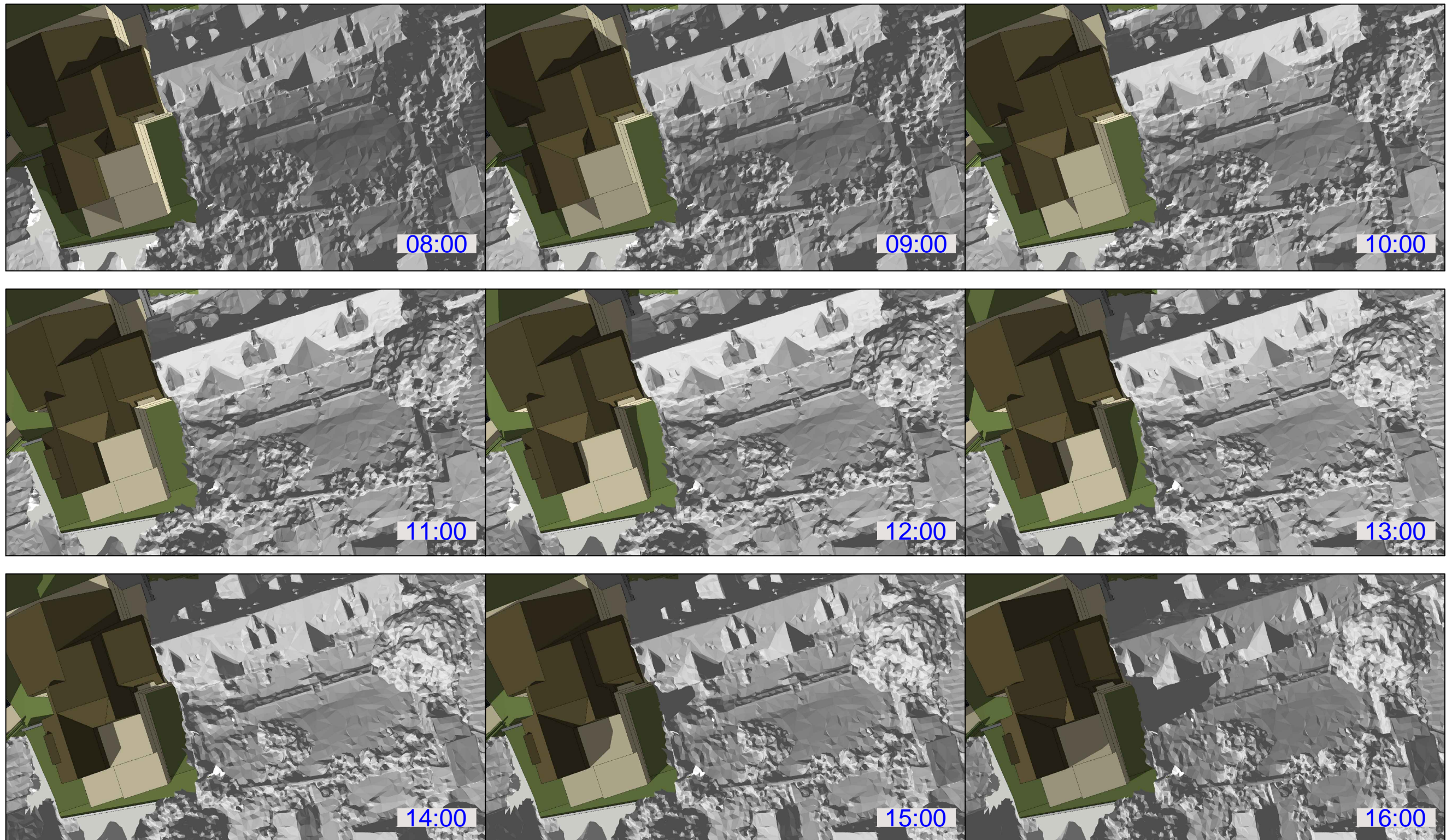

Laida	Data	Keitimų priežastis			
Ats. Nr.		UAB "PIEVŲ TAKAS" Įm. k. 300082452, Rūko g. 42, Vilnius LT-04126, mob. +370 699 31773, el.p.: paulius@pievutakas.lt		DAUGIABUČIAI GYVENAMIEJI NAMAI POLOCKO G. 25,31, VILNIUJE	
A 467	PV	P. Jansonas		2018	Brežinys
					Laida
					INSOLIACIJOS SCHEMA KOVO 20D.
					o
Stadija: TDP	UŽSAKOVAS: UAB " NAFTOS STANDARTAS "			Bylos šifras	Lapas
					Lapų
					1
					1

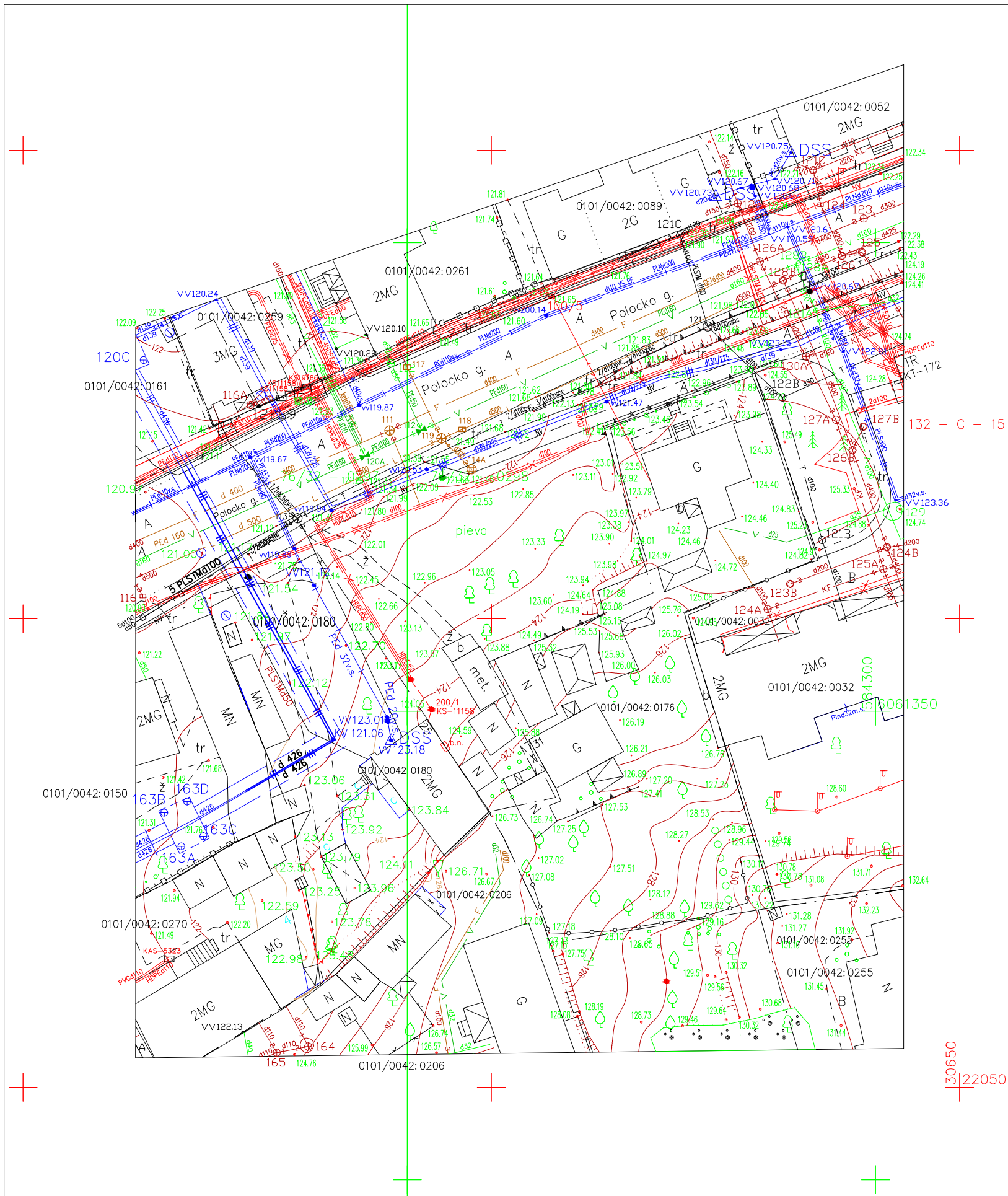

30650
22050

Sąlygiavus planas
Geografinių informacinių
sistėmų poskyris
Rita Gabalytė
SIP

Gr. Nr.	Įrašymo pakeitimai	Data	Varcho Pavardė	Pardavė
1	Miesto planas darytas Zemės ūkio ministerijos	1808.31	P. P. P.	
2	AB "TELIA ERITINA"	17.08.2011	Prof. P. P.	
3	AB "VET"	2013.08.20	P. P. P.	
4	AB "LITGRID" (b. t. t.)	19.08.23	P. P. P.	
5	UAB "VGAET"	2011.01.20	P. P. P.	
6	AB "Energetikos ūkio ministerija"	2011.01.20	P. P. P.	
7	UAB "Vilniaus vietos transportas"	2011.01.20	P. P. P.	
8	UAB "Haudatė"	2011.01.20	P. P. P.	

Miesto planas, UABP
Naujosios versijos, UABP

vardas	PAVARDĖ	HNGBR	GeoGroup		
Dirkoriaus	P. G. G.		UAB "GEO" Vilnius, m. Kanclerio g. 5, tel. +370710033		
Gestatorius	P. G. G.		Dirkoriaus Vilnius, m. Kanclerio g.		
Kvalifikacija patvirtinama: TGY-VGA			Informacinis technologijų planas		
UAB "Haudatė"			Objekto Nr.	MASTAS	Lapų/Lapų
			IMDNR	1/50	1/1
			Data: 2011.07.28		