

Gamybinio pastato unik. Nr. 5597-4010-4023 kapitalinis remontas

0	2018-10-23	Projektiniai pasiūlymai		
Kvalif. patv.dok. Nr.	<b>NEOFORMA</b> www.neoforma.lt		Gamybinio pastato Gargždai, Klaipėdos g. 80, kapitalinio remonto ir paskirties keitimo į administracinę projektas	
A747	PV-PDV	L. Ruseckas	SITUACIJOS SCHEMA	Laida
				O
LT	Statytojas ir užsakovas: UAB "Hortivita"		18 20 - 00 - PP-SP.B-01	Lapas
				Lapų
				01
				01

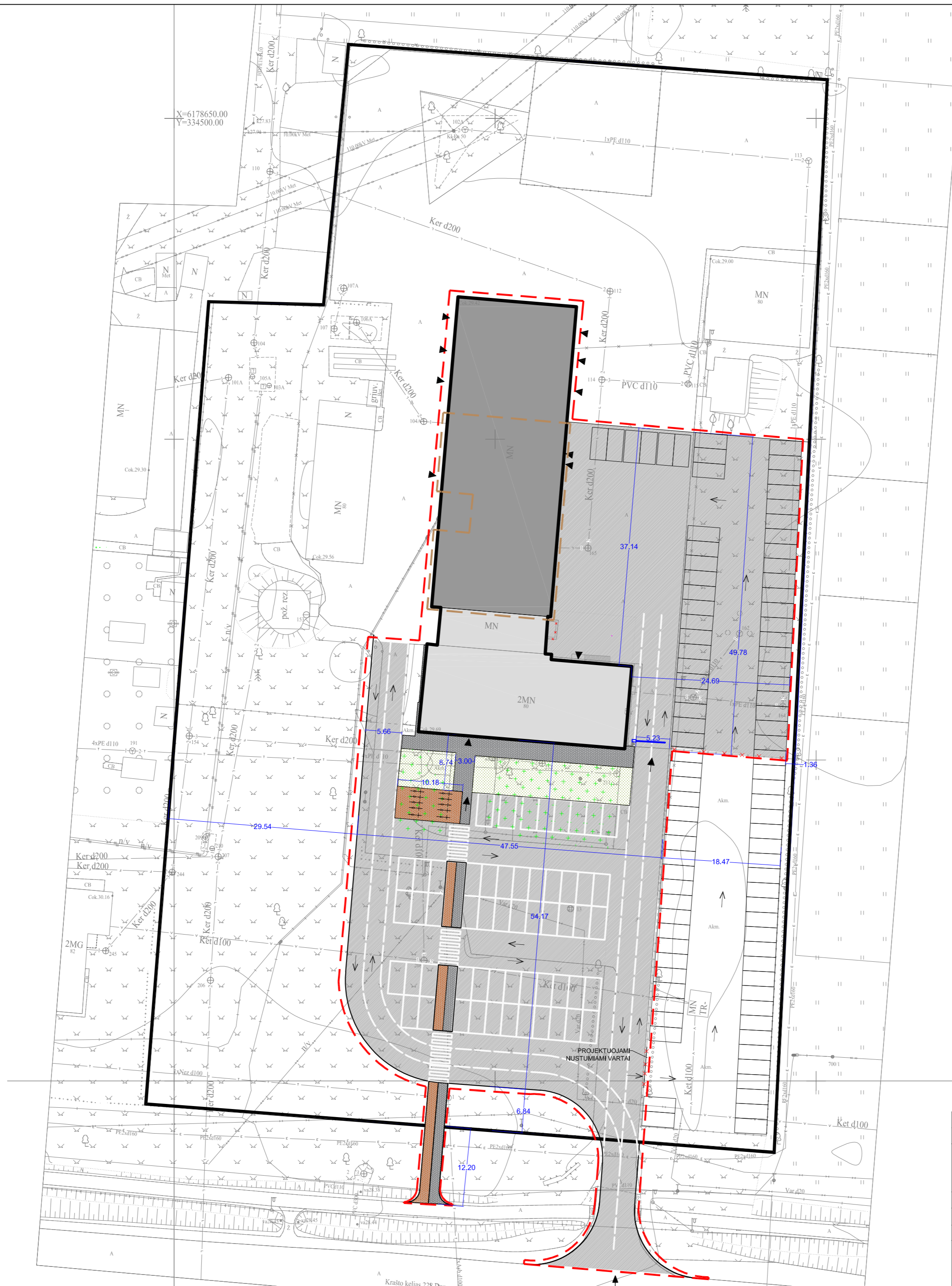
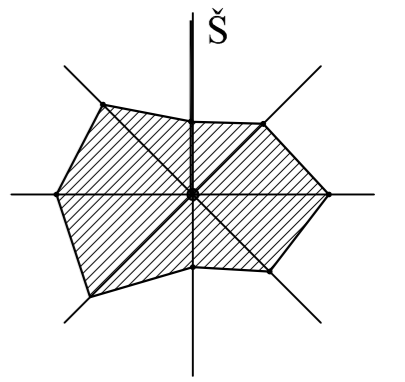

SUTARTINIS ŽYMĖJIMAS

	Sklypo riba
	Iėjimas į pastatą
	Pareikimas į projektuojamą teritoriją
	Projektavimo darbų riba
	Esamas administracinis pastatas, unik. Nr. 5597-4010-4012
	Keičiama gamybinio pastato unik. Nr. 5597-4010-4023 paskirtis į administracinę
	Kapitalinio remonto darbų riba
	Projektuojamas šlagbaumas
	Projektuojama automobilių sandėliavimo aikštelė
	Projektuojamos automobilių stovėjimo vietos
	Projektuojama trinkelų danga
	Projektuojama trinkelų danga
	Projektuojama asfalto danga
	Projektuojama veja
	Projektuojami kelio bortai

0	2018-10-23	Projektiniai pasiūlymai			
Kvalif. patv. dok. Nr.		<b>N E O F O R M A</b> www.neoforma.lt	Gamybinio pastato Gargždai, Klaipėdos g. 80, kapitalinio remonto ir paskirties keitimo į administracinę projektas		
A747	PV-PDV	L. Ruseckas	SKLYPO PLANAS M1:500	Laida	O
LT	Statytojas ir užsakovas: UAB "Hortivita"		18 20 - 00 - PP-SP.B-02	Lapas	Lapų
				01	01

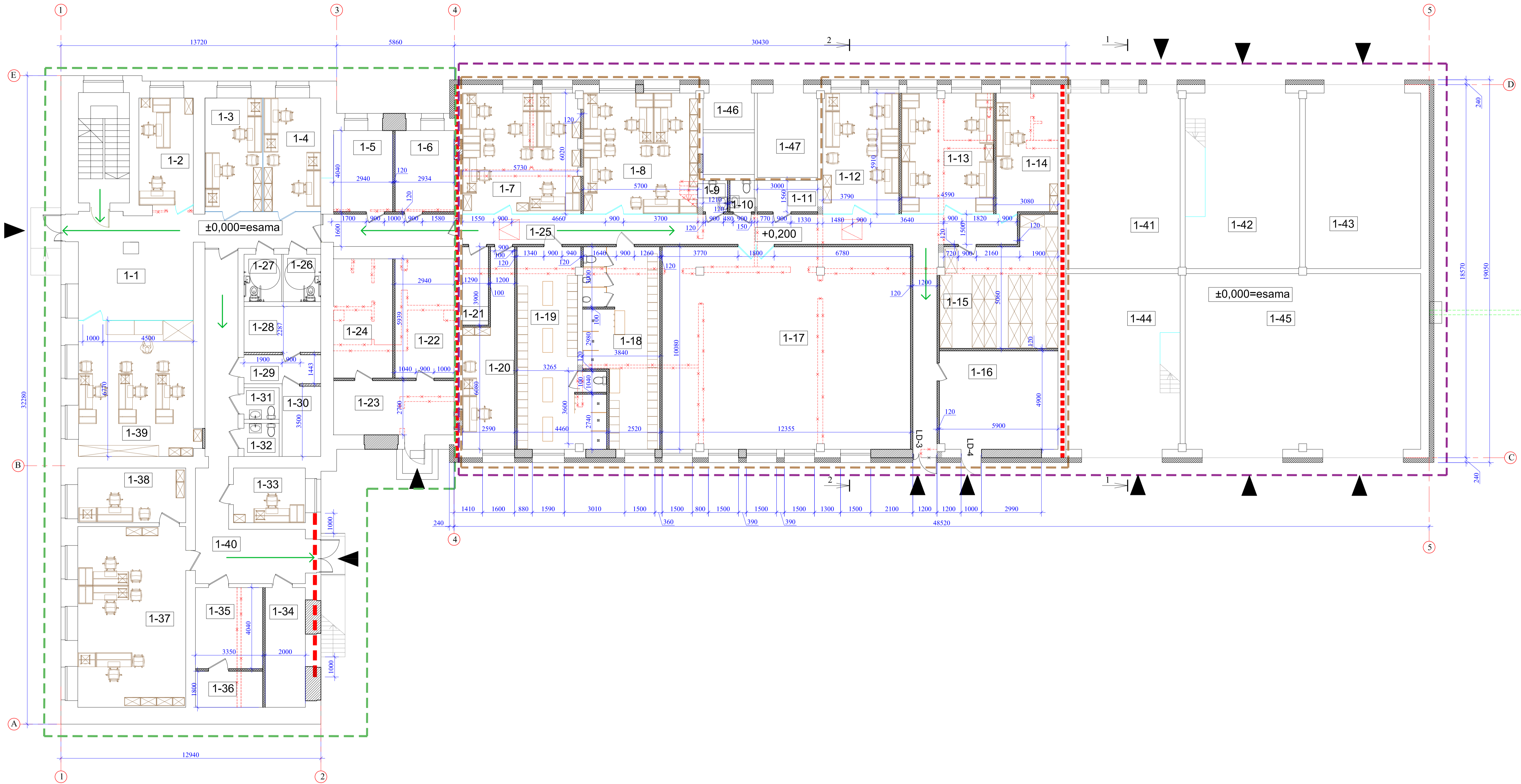

SUTARTINIS ŽYMĖJIMAS

	Iėjimas į pastatą
	Esamos atitvaros
	Projektuojamos karkasinės pertvaros
	Projektuojama mūrinio pertvara
	Projektuojamas grūdinto stiklo pertvara
	Esama grūdinto stiklo pertvara
	Irengama anga atitvaroje
	Užmūrijama anga atitvaroje
	Sitūnima laukinė atitvara
	Evakuacijos kryptis
	Ugniasienė REI 180
	Ugniasienė EI 30
	Keičiama pastato naskirtis
	Kapitalinio remonto darbu riba
	Esamas administracinis pastatas

KAPITALIŠKAI REMONTUOJAMO PASTATO PIRMO AUKŠTO PATALPŲ EKSPLIKACIJA

Patalpos Nr.	Patalpos pavadinimas	Plotas, kv. m
1-7	Kabinetas	35.12
1-8	Kabinetas	34.31
1-9	Tualetas	1.89
1-10	Tualetas	1.89
1-11	Valytojos inventuarus patalpa	4.68
1-12	Kabinetas	22.78
1-13	Kabinetas	27.62
1-14	Kabinetas	18.20
1-15	Dokumentų saugojimo patalpa	32.55
1-16	Ūkio inventuarus saugojimo patalpa	28.91
1-17	Sporto salė	124.55
1-18	Persirengimo kambarys	33.43
1-19	Persirengimo kambarys	36.02
1-20	Kabinetas	20.54
1-21	Techinė patalpa	5.03
1-25	Koridorius	76.07
1-41	Dirbtuvės	49.41
1-42	Dirbtuvės	48.06
1-43	Garažas	49.53
1-44	Dirbtuvės	48.69
1-45	Garažas	102.33
1-46	Transformatorinė	4.64
1-47	Transformatorinė	12.51
	Pirmo aukšto plotas	818.76

ESAMO ADMINISTRACINIO PASTATO PIRMO AUKŠTO PATALPŲ EKSPLIKACIJA

Patalpos Nr.	Patalpos pavadinimas	Plotas, kv. m
1-1	Holas	29.11
1-2	Kabinetas	15.13
1-3	Kabinetas	16.28
1-4	Kabinetas	16.28
1-5	Kabinetas	11.89
1-6	Kabinetas	11.87
1-22	Biuro inventuarus saugojimo patalpa	17.46
1-23	Biuro inventuarus saugojimo patalpa	16.19
1-24	Biuro inventuarus saugojimo patalpa	17.43
1-26	Tualetas	4.41
1-27	Tualetas	4.41
1-28	Techinė patalpa	7.63
1-29	Koridorius	5.51
1-30	Techinė patalpa	5.88
1-31	Tualetas	2.75
1-32	Tualetas	2.89
1-33	Kabinetas	9.74
1-34	Techinė patalpa/ serverinė	11.92
1-35	Techinė patalpa/ serverinė	13.53
1-36	Techinė patalpa/ serverinė	6.03
1-37	Kabinetas	48.33
1-38	Kabinetas	14.61
1-39	Kabinetas	38.72
1-40	Koridorius	37.36
	Pirmo aukšto plotas	365.36

0	2018-10-22	Projektiniai pasiūlymai		
Kvalif. patv.dok. Nr.	<b>NEOFORMA</b>	www.neoforma.lt	Gamybinio pastato Gargždai, Klaipėdos g. 80, kapitalinio remonto ir paskirties keitimo į administracinę projektas	Laida
A747	PV-PDV	L. Ruseckas	Pirmo aukšto planas M1:100	O
LT	Statytojas ir užsakovas: UAB "Hortivita"		18 20 - 01 - PP-SA-B-01	Lapas Lapų 01 01

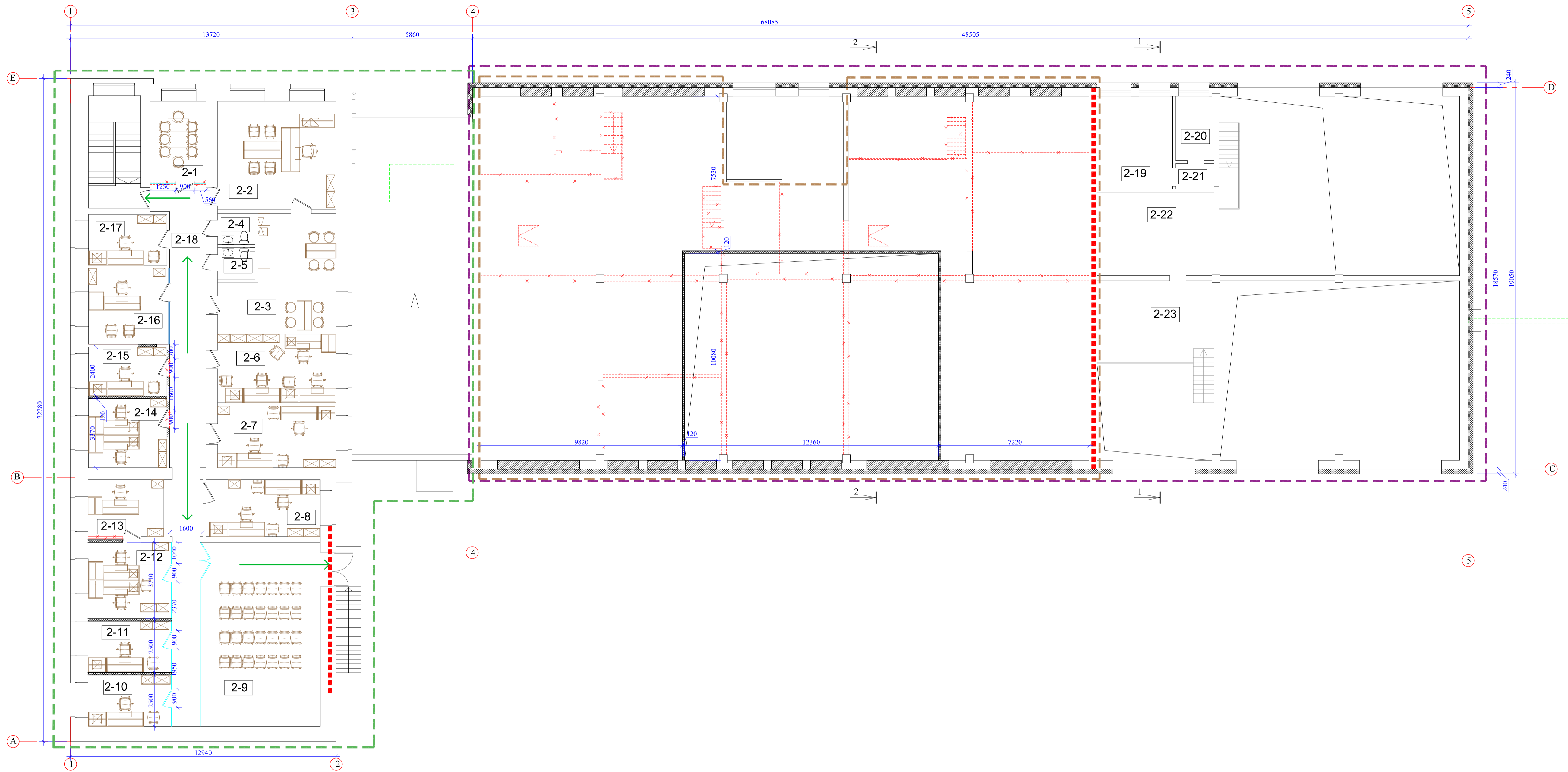

**KAPITALIŠKAI REMONTUOJAMO ANTRO AUKŠTO PATALPŲ EKSPLIKACIJA**

Patalpos Nr.	Patalpos pavadinimas	Plotas, kv. m
2-19	Sandėlis	16.44
2-20	Sandėlis	5.74
2-21	Koridorius	2.31
2-22	Sandėlis	23.13
2-23	Sandėlis	22.12
Antro aukšto plotas		69.73

**ESAMO ADMINISTRACINIO PASTATO ANTRO AUKŠTO PATALPŲ EKSPLIKACIJA**

Patalpos Nr.	Patalpos pavadinimas	Plotas, kv. m
2-1	Pasitarimų kabinetas	10.81
2-2	Viršininko kabinetas	30.33
2-3	Poilsio patalpa	26.47
2-4	Tualetas	2.77
2-5	Tualetas	2.77
2-6	Kabinetas	19.24
2-7	Kabinetas	17.40
2-8	Kabinetas	15.46
2-9	Salė	52.11
2-10	Kabinetas	10.21
2-11	Kabinetas	10.19
2-12	Kabinetas	15.10
2-13	Kabinetas	10.66
2-14	Kabinetas	12.87
2-15	Kabinetas	9.17
2-16	Kabinetas	14.47
2-17	Kabinetas	9.47
2-18	Koridorius	43.57
Antro aukšto plotas		313.08

**SUTARTINIS ŽYMĖJIMAS**

	Įėjimas į pastatą
	Esamos ativaros
	Projektuojamos karkasinės pertvaros
	Projektuojama mūrinio pertvara
	Projektuojamas grūdinto stiklo pertvara
	Esama grūdinto stiklo pertvara
	Įrengama anga atitvaroje
	Užmūrijama anga atitvaroje
	Siltinama laukinė atitvara
	Evakuacijos kryptis
	Ugniasienė REI 180
	Ugniasienė EI 30
	Keičiama pastato paskirtis
	Kapitalinio remonto darbu riba
	Esamas administracinis pastatas

0	2018-10-22	Projektiniai pasiūlymai
Kvalif. patv.dok. Nr.	<b>NEOFORMA</b>	Gamybinio pastato Gargždai, Klaipėdos g. 80, kapitalinio remonto ir paskirties keitimo į administracinę projektas www.neoforma.lt
A747	PV-PDV L. Ruseckas	Antro aukšto planas M1:100
LT	Statytojas ir užsakovas: UAB "Hortivita"	18 20 - 01 - PP-SA.B-02
		Lapaš Lapų
		01 01

PJŪVIS 2-2 (1:100)

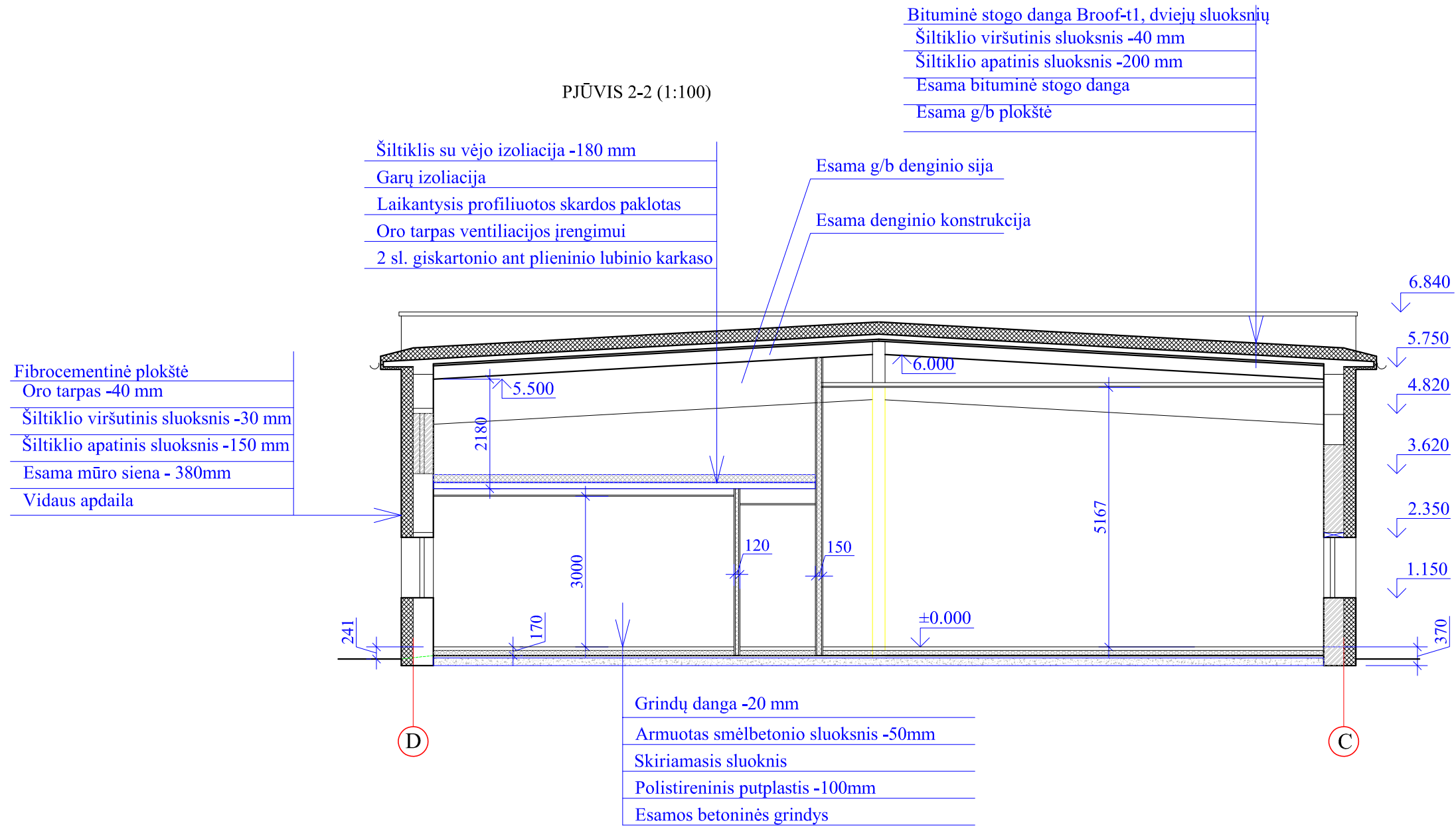

0	2018-10-22	Projektiniai pasiūlymai	
Kvalif. patv.dok. Nr.	<b>NEOFORMA</b> www.neoforma.lt	Gamybinio pastato Gargždai, Klaipėdos g. 80, kapitalinio remonto ir paskirties keitimo į administracinę projektas	
A747	PV-PDV	L. Ruseckas	Laida
			O
LT	Statytojas ir užsakovas: UAB "Hortivita"	18 20 - 01 - PP-SA.B-03	Lapas 01
			Lapų 02

PJŪVIS 1-1 (1:100)

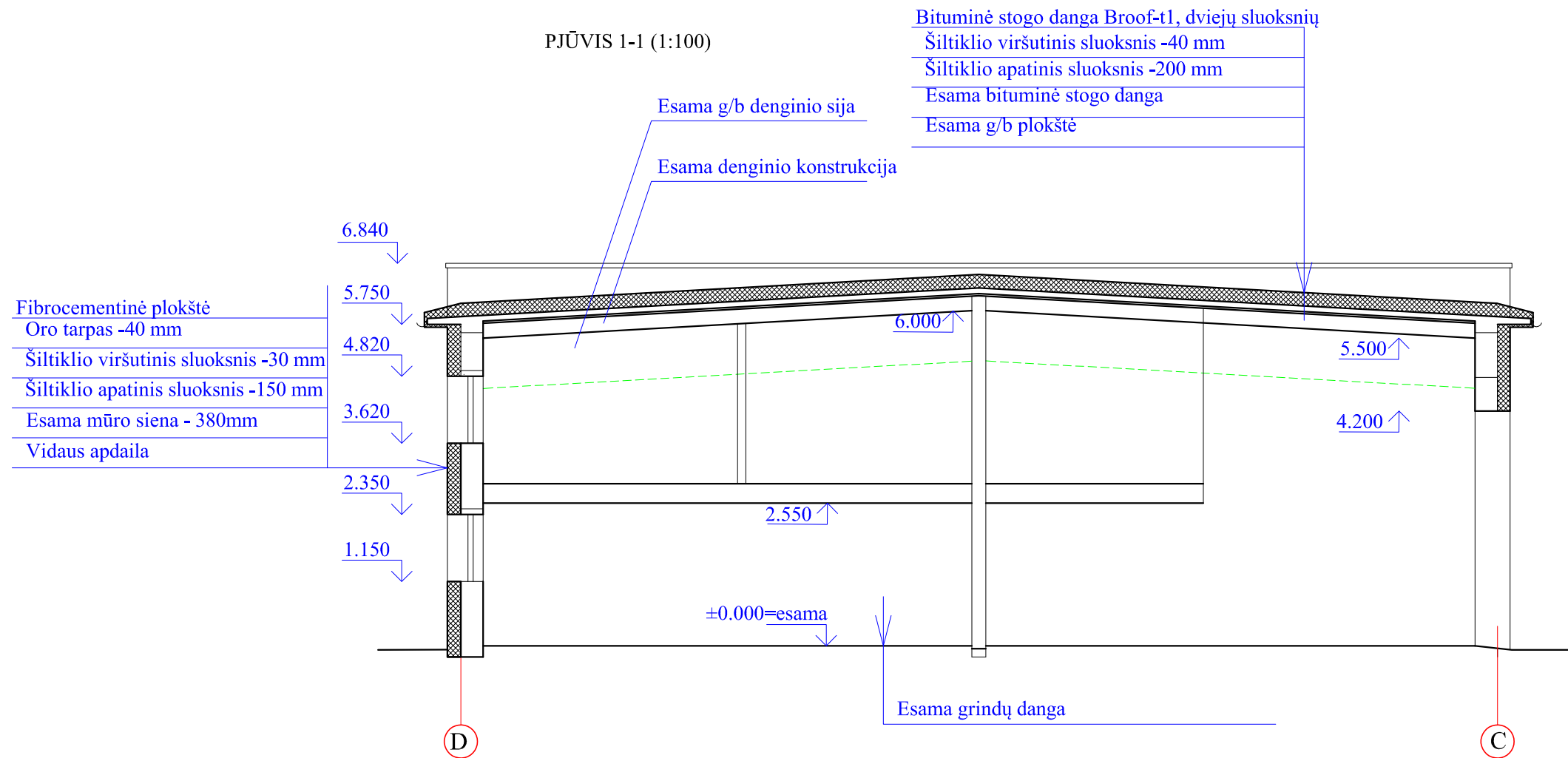

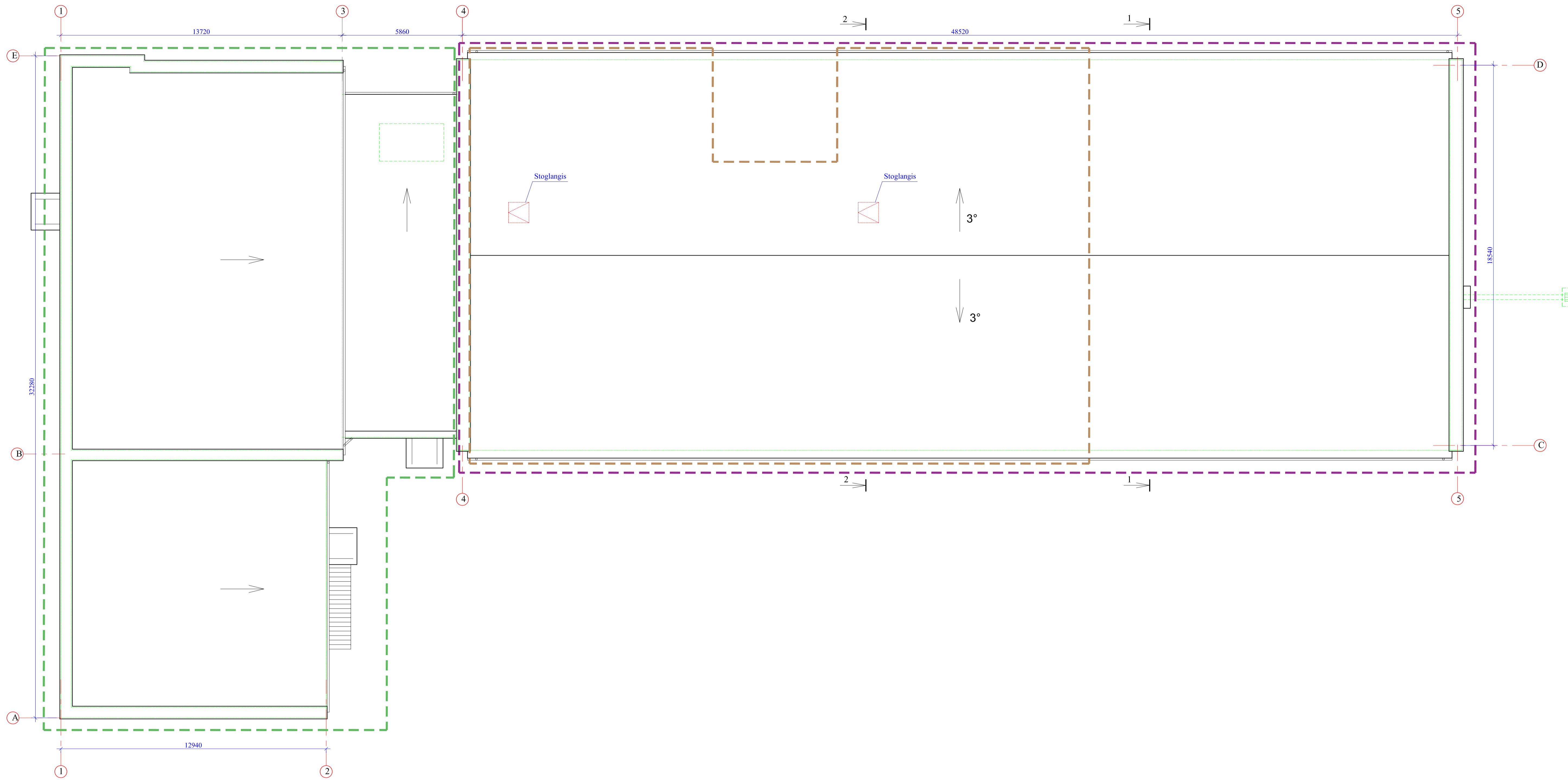

0	2018-10-22	Projektiniai pasiūlymai	
Kvalif. patv.dok. Nr.	<b>NEOFORMA</b>	Gamybinio pastato Gargždai, Klaipėdos g. 80, kapitalinio remonto ir paskirties keitimo į administracinę projektas	
A747	PV-PDV L. Ruseckas	Stogo planas M1:100	Laida 0
LT	Statytojas ir užsakovas: UAB "Hortivita"	18 20 - 01 - PP-SA.B-04	Lapas Lapų 01 01

FASADAS E-A(1:100)

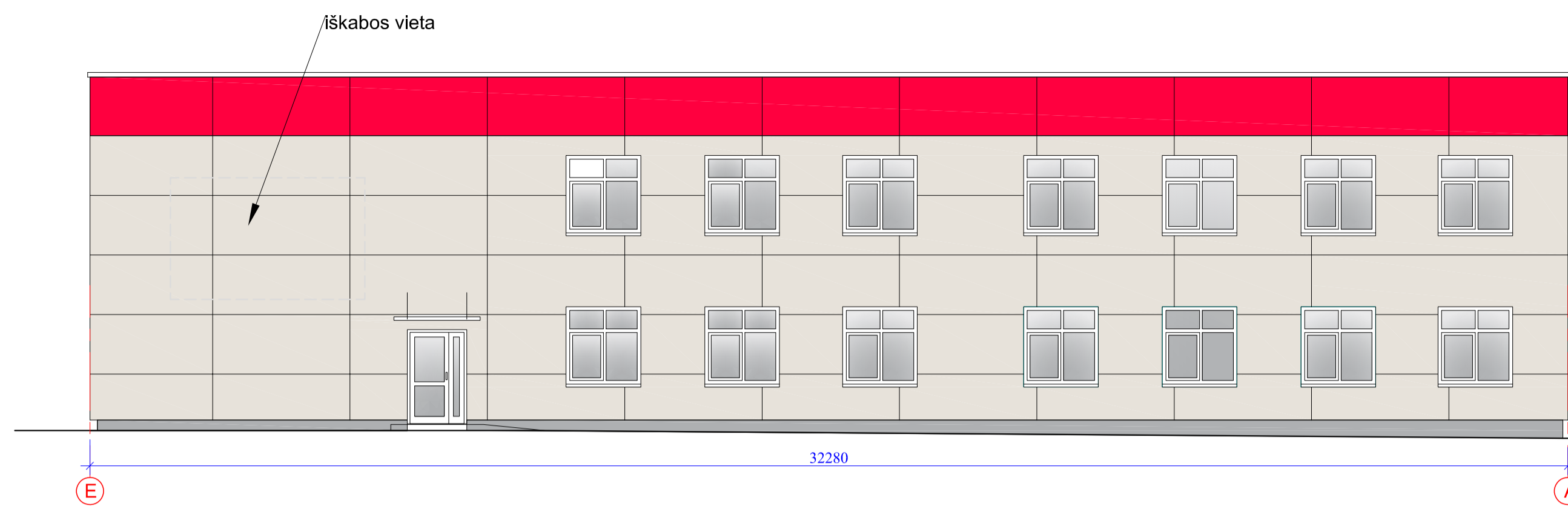

FASADAS 1-5 (1:100)

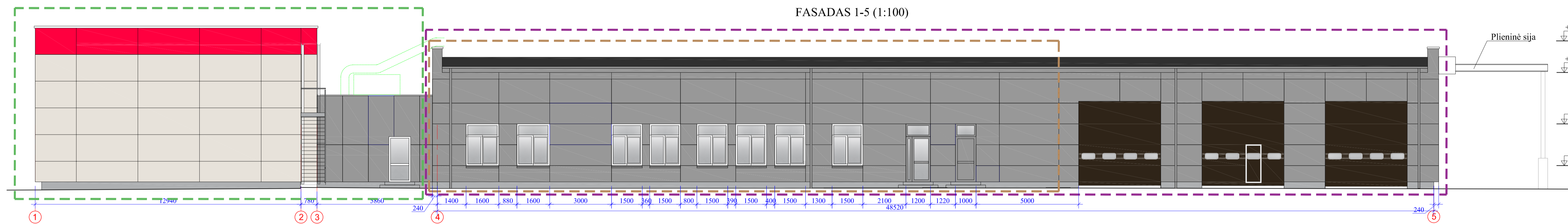

FASADAS 5-1 (1:100)

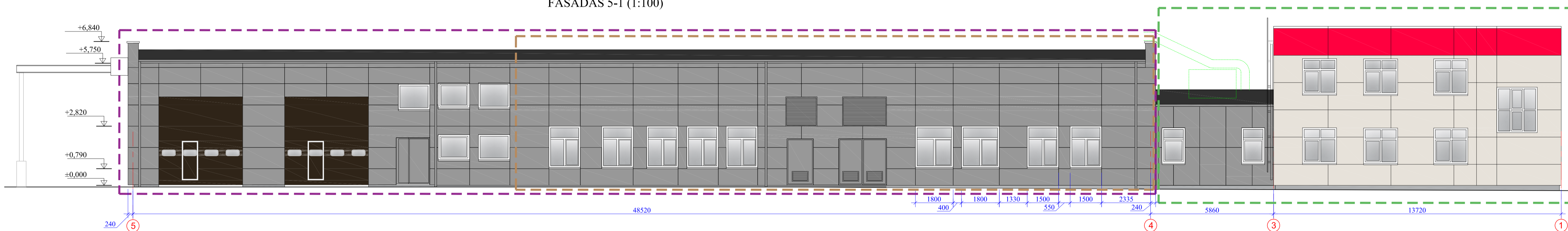

FASADAS A-E (1:100)

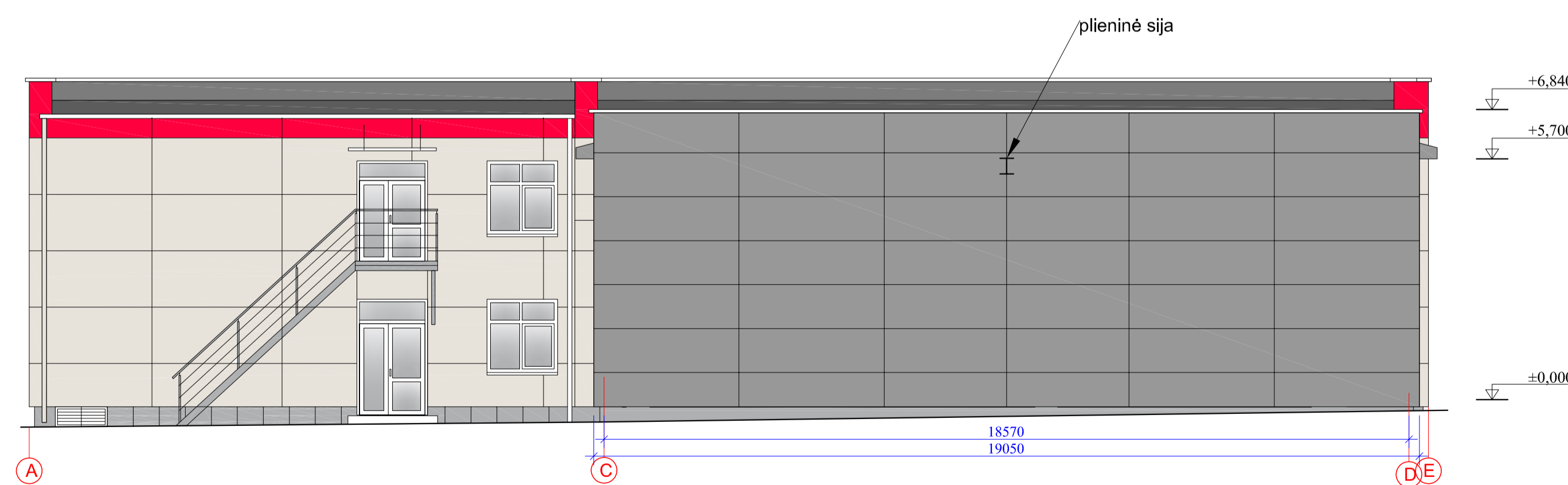

SUTARTINIS ŽYMĖJIMAS

<span style="display:inline-block; width:15px; height:15px; background-color:red;"></span>	Esama fasadinė plokštė
<span style="display:inline-block; width:15px; height:15px; background-color:lightgrey;"></span>	Esama fasadinė plokštė
<span style="display:inline-block; width:15px; height:15px; background-color:darkgrey;"></span>	Projektuojama nauja fasadinė plokštė
<span style="display:inline-block; width:15px; height:15px; background-color:darkgrey;"></span>	Esami garažo vartai
<span style="display:inline-block; width:15px; height:15px; border-bottom: 1px dashed green;"></span>	Esamas administracinis pastatas
<span style="display:inline-block; width:15px; height:15px; border-bottom: 1px dashed purple;"></span>	Keičiama pastato paskirtis
<span style="display:inline-block; width:15px; height:15px; border-bottom: 1px dashed brown;"></span>	Kapitalinio remonto darbų riba

0	2018-10-22	Projektiniai pasiūlymai	
Kvalif. patv.dok. Nr.	<b>NEOFORMA</b>	Gamybinio pastato Gargždai, Klaipėdos g. 80, kapitalinio remonto ir paskirties keitimo į administracinę projektas	
A747	PV-PDV L. Ruseckas		Laida 0
LT	Statytojas ir užsakovas: UAB "Hortivita"	18 20 - 01 - PP-SA.B-05	Lapas Lapų 01 01