

Patalpų eksplikacija		
Nr.	Pavadinimas	Plotas
1.1	Koridorius	8,18
1.2	Svetainė	23,62
1.3	Virtuvė	7,74
1.4	Vonia	4,80
1.5	Miegamasis k.	12,36
1.6	Drabužinė	3,82
<b>AUKŠTO PLOTAS</b>		<b>60,52 m<sup>2</sup></b>
<b>BENDRAS BUTO PLOTAS</b>		<b>103,14 m<sup>2</sup></b>

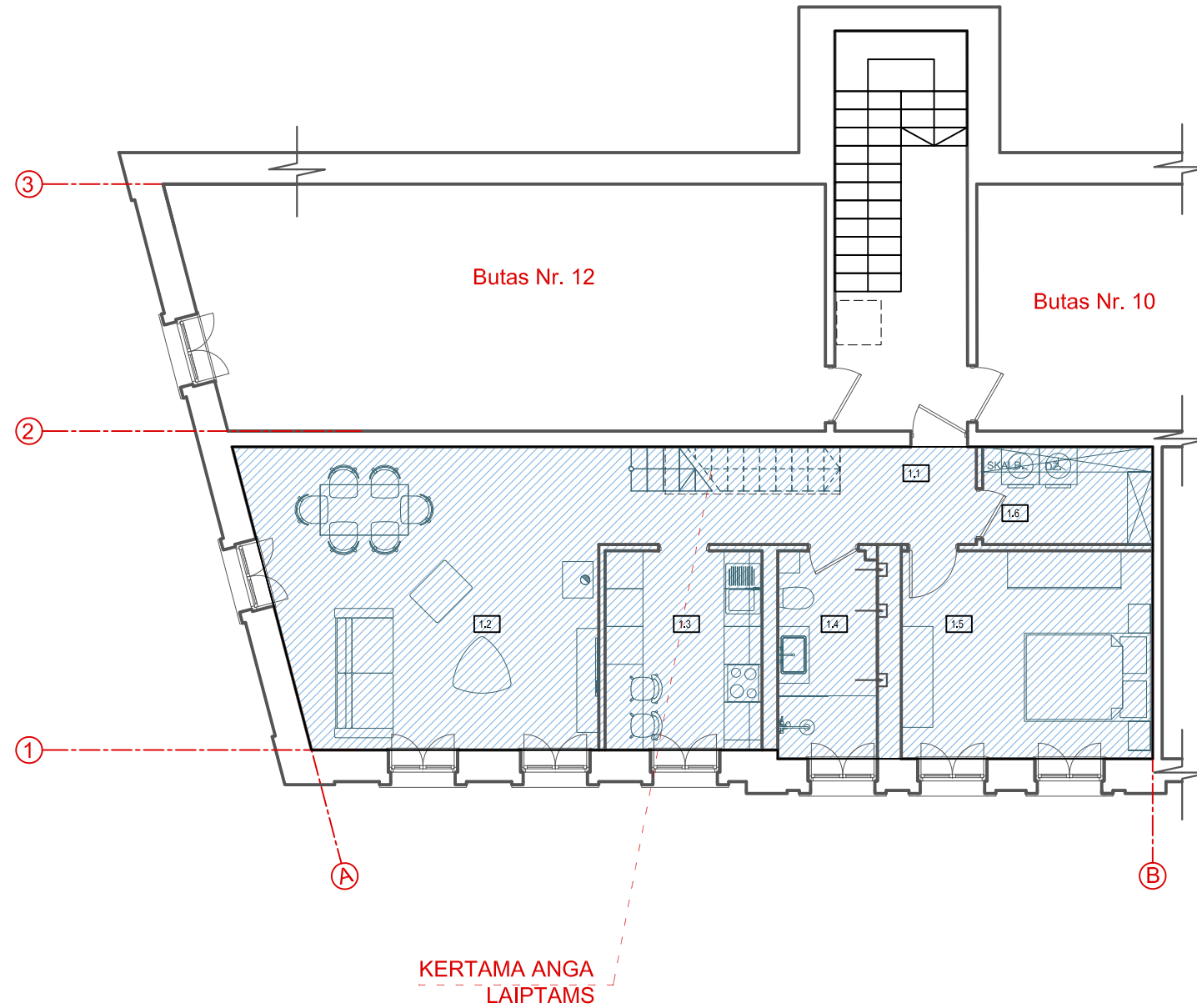

Žymėjimas	Apibūdinimas
	Esamos sienos ir pertvaros
	Kertama anga laiptams

	butas Nr. 11, kuriam atliekamas kapitalinis remontas
--	--

ATESTATO NR.				MB "Erdvės architektūra" [m. k. 303247197] +370 64 728 728 info@erdvesarchitektura.lt www.erdvesarchitektura.lt	Projekto pavadinimas: Daugiabučio gyvenamojo namo Vytauto g.12 Klaipėdoje buto Nr.11 (Unik. Nr. 2193-0011-7012:0007) kapitalinio remonto projektas amalgamacijos būdu prijungiant dalį neįrengtos pastogės Nr. 14 (unik. Nr. 4400-1498-3458:8023)	
A1986 / 3495	PV / PDV	A. KRASAUSKAITĖ		2018	BUTO 1A. PLANAS M 1:100	LAIDA
	Arch.	M. AKULEVIČIUS		2018		0
KALBA	Statytojas:				EA - 2018 - 04 - PP - SA - 01	LAPAS
LT	MARTYNAS AKULEVIČIUS AURELIJA KRASAUSKAITĖ					LAPŲ

Patalpų eksplikacija		
Nr.	Pavadinimas	Plotas
2.1	Koridorius	3,96
2.2	Kambarys	14,14
2.3	Vonia	4,63
2.4	Darbo kambarys	3,70
2.5	Kambarys	16,19
<b>AUKŠTO PLOTAS</b>		<b>42,62 m<sup>2</sup></b>
<b>BENDRAS BUTO PLOTAS</b>		<b>103,14 m<sup>2</sup></b>

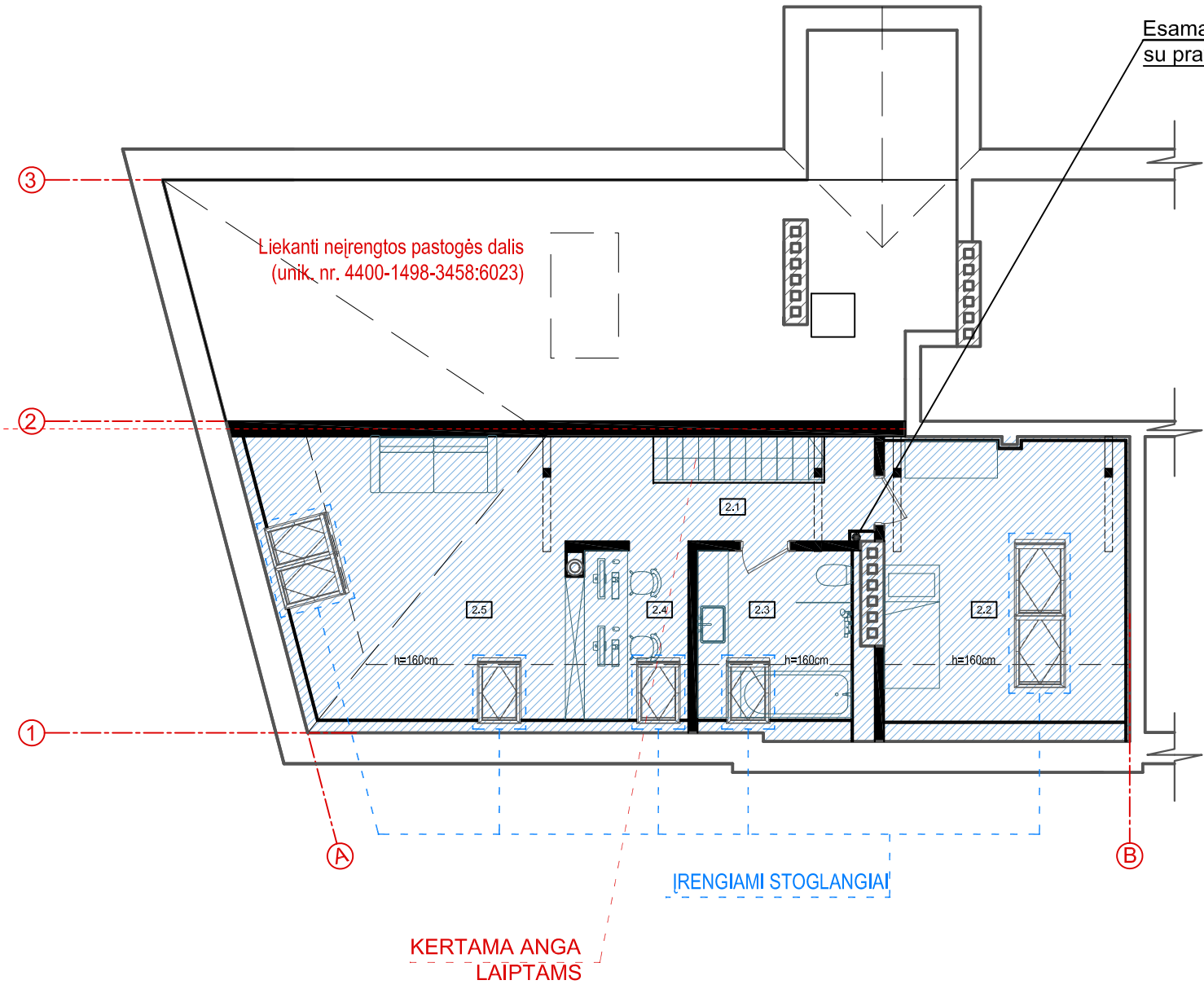

Žymėjimas	Apibūdinimas
	Esamos mūro sienos ir pertvaros
	Naujos pertvaros

	Neįrengtos pastogės dalis, kuri po kapitalinio remonto amalgamacijos būdu prijungiama prie po apačia esančio buto nr. 11 (unik. nr. 2193-0011-7012:0007)
--	--

Neįrengtos pastogės (unik. nr. 4400-1498-3458:6023) bendrasavininkų sutikimas dėl projekte numatytų statybos darbų (tame tarpe ir patalpos atidalinimo - amalgamacijos) aprašytas patalpos naudojimosi tvarkos sutartyje Nr. KLP-V12/14-01 (pridedama prie projekto).

ATESTATO NR.				MB "Erdvės architektūra" (m. k. 303247197) +370 64 728 728 info@erdvesarchitektura.lt www.erdvesarchitektura.lt	Projekto pavadinimas: Daugiabučio gyvenamojo namo Vytauto g.12 Klaipėdoje buto Nr.11 (Unik. Nr. 2193-0011-7012:0007) kapitalinio remonto projektas amalgamacijos būdu prijungiant dalį neįrengtos pastogės Nr. 14 (unik. Nr. 4400-1498-3458:6023)	
A1986 / 3495	PV / PDV	A. KRASAUSKAITĖ		2018	BUTO MANSARDOS PLANAS M 1:100	LAIDA
	Arch.	M. AKULEVIČIUS		2018		0
KALBA	Statytojas:				EA - 2018 - 04 - PP - SA - 02	LAPAS
LT	MARTYNAS AKULEVIČIUS AURELIJA KRASAUSKAITĖ					LAPŲ

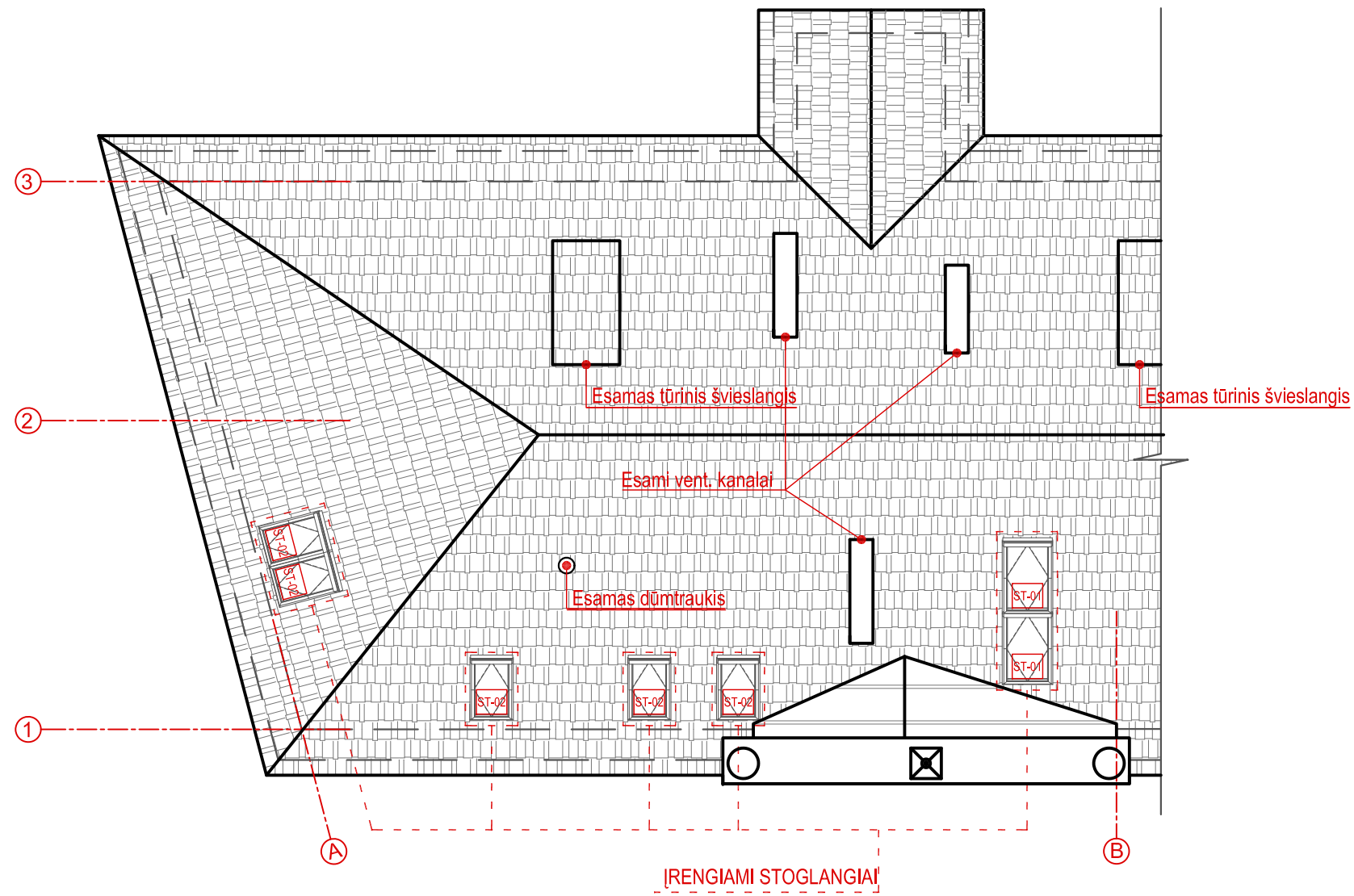

ATESTATO NR.				MB "Erdvės architektūra" (m. k. 303247197)	Projekto pavadinimas: Daugiabučio gyvenamojo namo Vytauto g.12 Klaipėdoje buto Nr.11 (Unik. Nr. 2193-0011-7012:0007) kapitalinio remonto projektas amalgamacijos būdu prijungiant dalį neįrengtos pastogės Nr. 14 (unik. Nr. 4400-1498-3458:6023)	
	A1986 / 3495	PV / PDV	A. KRASAUSKAITĖ	 2018	LAIDA	
	Arch.	M. AKULEVIČIUS	2018	STOGO PLANAS M 1:100		0
KALBA	Statytojas:			LAPAS		LAPŲ
LT	MARTYNAS AKULEVIČIUS AURELIJA KRASAUSKAITĖ			EA - 2018 - 04 - PP - SA - 03		

RENGIAMI STOGLANGIAI



VAKARINIS FASADAS M 1:100  
(Iš Mažosios. Smilties g. pusės)

RENGIAMI STOGLANGIAI



PIETINIS FASADAS M 1:100  
(Iš Vytauto g. pusės)

ATESTATO NR.				MB "Erdvės architektūra" [m. k. 303247197] +370 64 728 728 info@erdvesarchitektura.lt www.erdvesarchitektura.lt	Projekto pavadinimas: Daugiabučio gyvenamojo namo Vytauto g.12 Klaipėdoje buto Nr.11 (Unik. Nr. 2193-0011-7012:0007) kapitalinio remonto projektas amalgamacijos būdu prijungiant dalį neįrengtos pastogės Nr. 14 (unik. Nr. 4400-1498-3458:8023)	
A1986 / 3495	PV / PDV	A. KRASAUSKAITĖ		2018	PASTATO FASADAI M 1:100	LAIDA
	Arch.	M. AKULEVIČIUS		2018		0
KALBA	Statytojas:				EA - 2018 - 04 - PP - SA - 04	LAPAS
LT	MARTYNAS AKULEVIČIUS AURELIJA KRASAUSKAITĖ					LAPŲ