

ESAMS ĪN PRITAIKYTAS WC
PLOTAS 3.25 M²

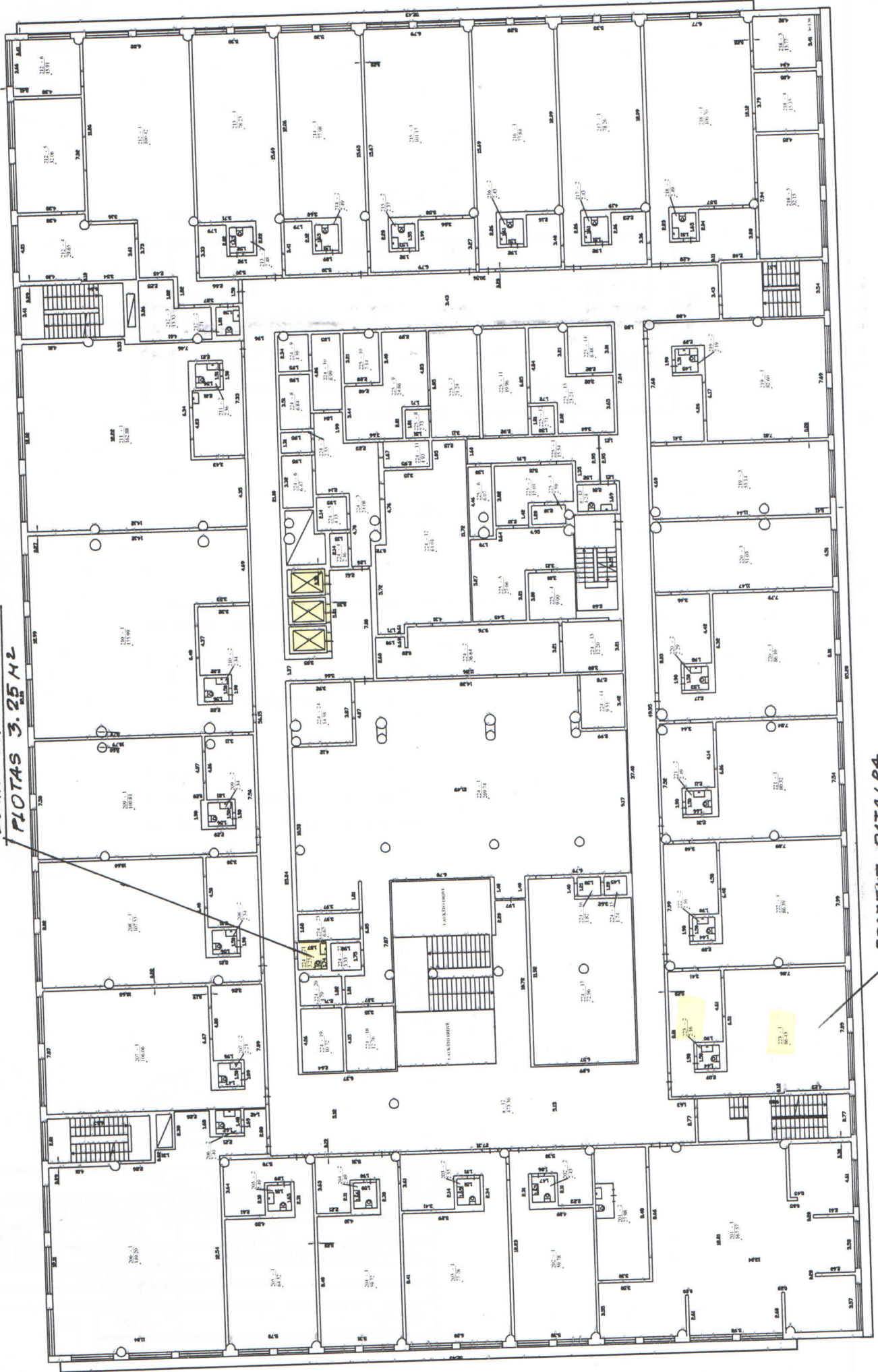

PROJEKTS. RATAĻPA

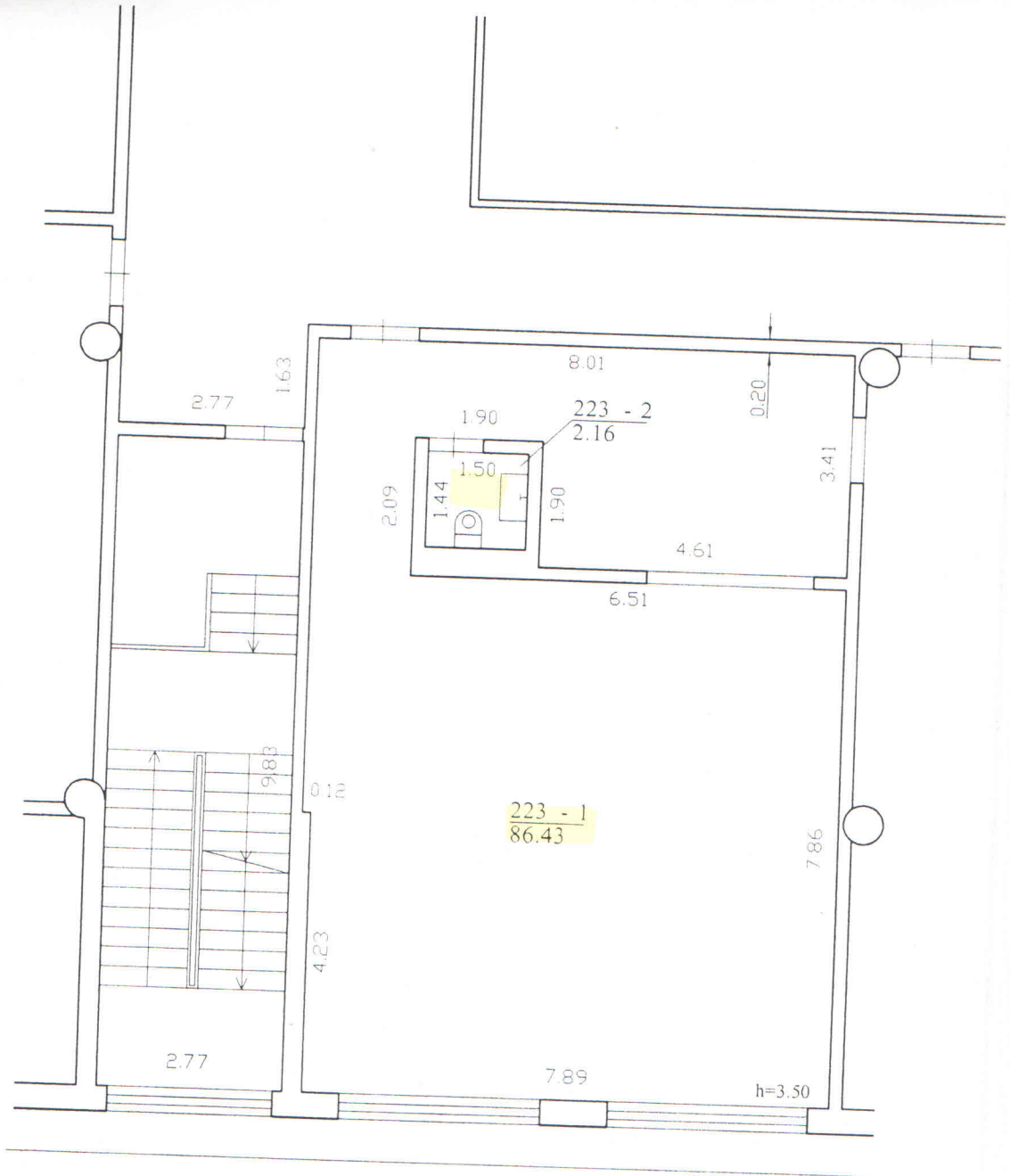



BENDRIEJI RODIKLIAI:

- 1. patalpų bendras plotas 85,09 m²
- 2. naudingas plotas 85,09 m²
- 3. pagalbinis plotas 13,62 m²

YVIRTINIU: UAB "Rasos klinika" direktorė RASA BORISOVIENE



SKLYPO PLANAS. M 1:500

EKSPLIKACIJA:

- 1. ESAMAS PREKYBOS PASKIRTIES PASTATAS
- 2. ESAMA AUTOMOBILIŲ STOVĖJIMO AIKŠTELĖ

ATESTATO NR.	VYKDYTOJAS: arch. GRAŽINA SAZANSKIENE INDIVIDUALIOS VEIKLOS VYKDYMO PAŽYMA Nr.624692			2018	Laida
	Proj. vad.	G.SAZANSKIENE			
	Proj. aut.	G.SAZANSKIENE			0
STADIJA	STATYTOJA: UAB "RASOS KLINIKA"			UŽS. NR.	LAPAS LAPŲ
PP				126 / 18	SP-1 1

PREKYBOS PASKIRTIES PASTATE SAVANORIŲ PR.276, KAUNE, PATALPOS 223-1 PAPERASTASIS REMONTAS, PATALPOS PASKIRTIES KEITIMAS IS "ADMINISTRACINES" I "GYDYMO". PROJEKCTINIAI PASIULYMAI

SKLYPO PLANAS

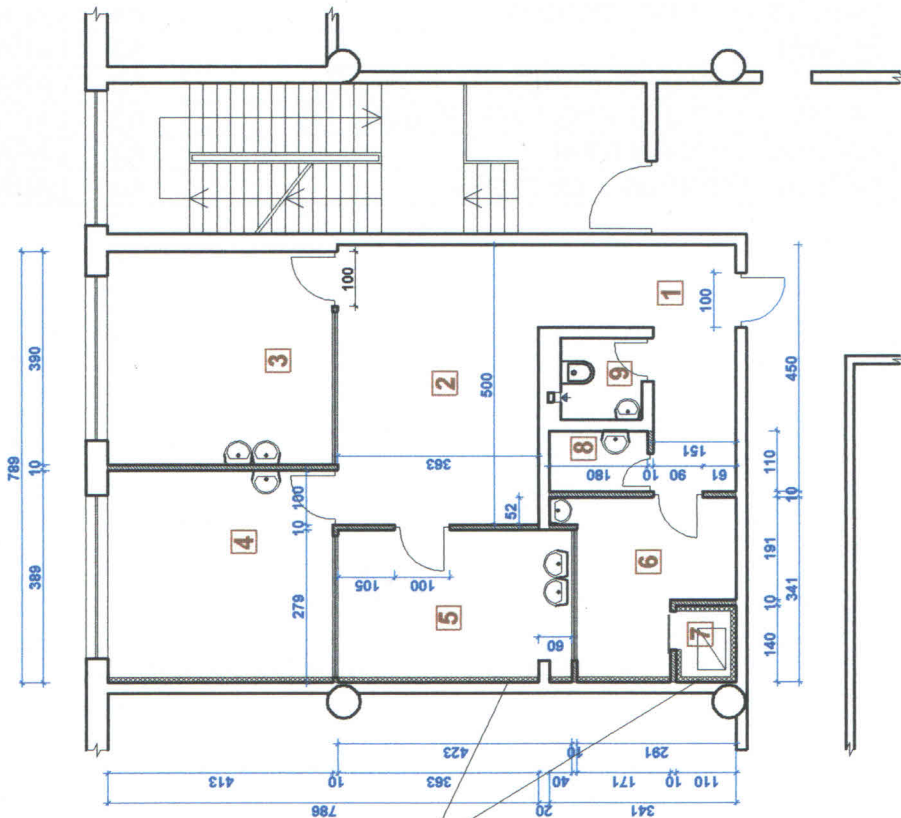

PATALPŲ EKSPLIKACIJA:

- | | |
|--------------------------|-------|
| 1. KORIDORIUS | 9,94 |
| 2. LAUKIAMASIS | 18,15 |
| 3. ODONTOLOGO KAB. | 16,11 |
| 4. GYDYTOJO KAB. | 16,07 |
| 5. PROCEDŪRINIS | 11,71 |
| 6. PERSONALO PAT. | 8,33 |
| 7. KOMPRESORINĖ | 1,54 |
| 8. MED. ATLIEKŲ SAUGYKLA | 1,98 |
| 9. WC | 2,16 |

VIŠO: 85,09

KLINIKOS PATALPŲ PLANAS. M 1:100

PASTABOS:

1. PROJEKTUOJAMŲ VIDAUS ATTIVARŲ MEDŽIAGĄ PASIRENKA STATYTOJAS PAGAL INTERJERO POREIKIUS.
2. SIENA, SKIRIANČIA NĖO GRETIMŲ PATALPŲ, APTAISYTI GARSĄ IZOLIUOJANČIA PLOKŠTĖ "PAROC SONUS-100"
3. KOMPRESORIAUS PATALPOJE ĮRENGTI GARSO IZOLIACIJA VISU PARIMETRU, TAIP PAT GRINDYSE IR LUBOSE. KOMPRESORIŲ STATYTI ANT AMORTIZUOJANČIŲ PAGALVIŲ.

SUTARTINIAI ŽYMĖJIMAI:

— ESAMOS SIENOS IR ATTIVAROS

▬ PROJEKT. ATTIVAROS

ATESTATO NR.	VYKDYTOJAS:		PREKYBOS PASKIRTIES PASTATŲ SAVANORIŲ PR.276, KAUNE, PATALPOS 223-1 PAPRASTASIS REMONTAS.	
	arch. GRAŽINA SAZANSKIENE INDIVIDUALIOS VEIKLOS VYKDYMO PAŽYMA Nr.624682		PATALPOS PASKIRTIES KEITIMAS IŠ "ADMINISTRACINES" Į "GYDYMO". PROJEKCTINIAI PASIŪLYMAI	
A1043	Proj. vad.	G. SAZANSKIENE	2018	Laida
	Proj. aut.	G. SAZANSKIENE		0
STADIJA	STATYTOJAS:			LAPAS
PP	UAB "RASOS KLIKA"			LAPŲ
	UŽS. NR.	126 / 18		AK-1
	KLINIKOS PATALPŲ PLANAS			1

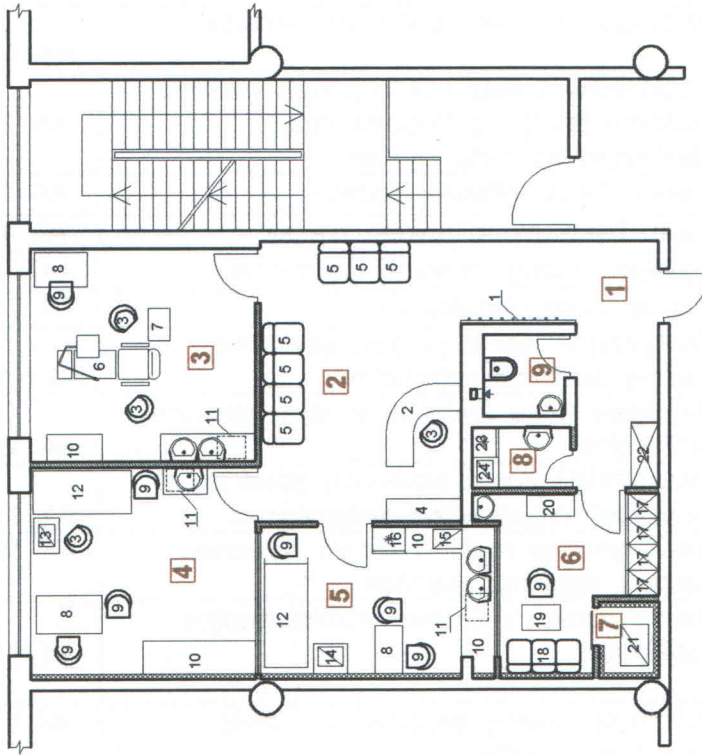

PATALPŲ EKSPLIKACIJA:

1. KORIDORIUS	9,94
2. LAUKIAMASIS	18,15
3. ODONTOLOGO KAB.	16,11
4. GYDYTOJO KAB.	16,07
5. PROCEDŪRINIS	11,71
6. PERSONALO PAT.	8,33
7. KOMPRESORINĖ	1,54
8. MED. ATLIEKŲ SAUGYKLA	1,98
9. WC	2,16
VISO:	95,09

IRENGIMŲ SPECIFIKACIJA:

1. KABYKLA LANKYTOJŲ RŪBAMS	1 vnt.
2. REGISTRATŪROS STALAS	1 vnt.
3. PASUKAMA KEDE	4 vnt.
4. SPINTELE KARTOTEKAI	1 vnt.
5. KEDES LANKYTOJAMS	7 vnt.
6. ODONTOLOGINE KEDE	1 vnt.
7. JUDOMAS STALIUKAS	1 vnt.
8. RAŠOMASIS STALAS	3 vnt.
9. KEDĖ	8 vnt.
10. SPINTELE DARBO PRIEMONĖMS	4 vnt.
11. SANDARI TALPA ATLIEKOMS	3 vnt.
12. KUŠETĖ	2 vnt.
13. ECHOSKOPAS	1 vnt.
14. EKG APARATAS	1 vnt.
15. STERILIZATORIUS	1 vnt.
16. ŠALDYTUVAS	1 vnt.
17. RŪBIŲ SPINTELE 24J SKYRIŲ	4 vnt.
18. MINKŠASUOLIS	1 vnt.
19. STALAS	1 vnt.
20. SPINTELE	1 vnt.
21. KOMPRESORIUS	1 vnt.
22. SIENINĖ SPINTA VALYMO IR DZINFEKCIJOS PRIEM.	1 vnt.
23. ŠALDIKLIS	1 vnt.
24. MIKROBANGŲ KROSNELE	1 vnt.

PASTABOS:

- SIENA, SKIRIANČIA NUDO GREITIMŲ PATALPŲ, APTAISYTI GARSA IZOLIACIJA PLOKŠTE "PAROC SONIUS-100"
- KOMPRESORIUS PATALPOJE IRENGTI GARSO IZOLIACIJA VISŲ PARIMETRU, TAI PAT GRINDYSE IR LUBOSE.
- KOMPRESORIUS STATYTI ANT AMORTIZUOJANČIŲ PAGALVIŲ
- VEDINIMAS, VIŠOSE PATALPOSE IRENGIAMA REKUPERACINE SISTEMA ORAS IŠTRAUKIAMAS IR PADUODAMAS KIEKVIENOJE PATALPOJE IŠ SAUVAIZGO IR MED. ATLIEKŲ PATALPOS, IŠTRAUKIAMAS ORAS TURI BŪTI NUKREPIAMAS ATSKIRAIS ORTAKAIS IR NEGALI MAIŠYTI SU KITŲ PATALPŲ ORU, ORO PADAVIMO IR IŠTRAUKIMO ANGOŠ IRENGIAMOS LAUKO SIENOJE, IŠLAIKANT PRIVALOMĄ ATSTUMĄ TARP ANGŲ.
- PATALPŲ LANGŲ VIRŠ PROJEKTUOJAMOS KLINIKOS IR ORO ĮSMETIMO ANGŲ NĖRA NĖRA.
- PATALPŲ AUKŠTIS 3,50 m, IRENGIAMOS PAKABINAMOS LUBOS, DENGIANČIOS VEDINIMO SISTEMĄ.

ATESTATO NR.	VYKDYTOJAS: arch. GRAŽINA SAZANSKIENE INDIVIDUALIOS VEIKLOS VYKDYMO PAŽYMA Nr.624892		2018
	Proj. ved.	G.SAZANSKIENE E	
A1043	Proj. aut.	G.SAZANSKIENE E	
STADIJA	STATYTOJAS:	UAB "RASOS KL" a"	
PP	PLANAS SU IRENGIMŲ IŠDĖSTYMU		L. lapas
	UŽS. NR.	126 / 18	LAPAS LAPŲ
			TCH-1 11