

Nr. Lietuvos Respublikos kultūros paminklų sąraše: AtV662

Kompleksą sudaro: Bartkuškio dvaro sodybos rūmai (684); Bartkuškio dvaro sodybos oficina (26248); Bartkuškio dvaro sodybos arklidės liekanos (26249); Bartkuškio dvaro sodybos spirito varykla (26250); Bartkuškio dvaro sodybos spirito varyklos sandėlis (26251); Bartkuškio dvaro sodybos tvartas (26252); Bartkuškio dvaro sodybos vartai (26253); Bartkuškio dvaro sodybos parkas (26254);

Vertingųjų savybių pobūdis: Architektūrinis (lemiantis reikšmingumą svarbus); Kraštovaizdžio; Želdynų (lemiantis reikšmingumą svarbus);

Vertingosios savybės (vertybės sudėtis, apimtis, vertingos dalys ir elementai) nustatytos KPD vertinimo tarybos 2012-10-15 aktu Nr. KPD-AV-361:

1.3.1. planavimo sprendiniai - išlikusių dvaro sodybos statinių, jų liekanų, želdynų, vandens telkinių formuojama plano struktūra, tūrinė erdvinė kompozicija (-; iš dalies pakitę; TRP; IKONOGR Nr. 1; FF Nr. 1-11; 2011 m.);

1.3.2. buvusių komplekso dalių (statinių) liekanos ar jų vietos - karvidės liekanos teritorijos ŠV dalyje (-; -; TRP 9; FF Nr. 11; 2011 m.);

4. Artimiausios supančios aplinkos kultūrinio kraštovaizdžio autentiškumas - Š ir ŠV ribojasi su Bartkuškio ežeru (-; -; FF Nr. 2; 2011 m.);

5. Faktai apie svarbias visuomenės, kultūros ir valstybės istorijos asmenybes, įvykius - 1845-1855 m. Ignas ir Idalija Pliateriai pasitatė rūmus. 1896 m. dvaras atiteko Leonui Vankovičiui. 1913 m. jį nupirko Varšuvos advokatas Aleksandras Lednickis. 1914 m. rūmus apnaikino gaisras. Per II pasaul. karą nukentėjo interjeras. 1945 m. rūmai atiteko taryb. ūkiui. 1950-1954 m. pagal Levo Kazarinskio projektą atstatyti, pritaikyti taryb. ūkio administracijai, apylinkės kultūros klubui, įrengta butų. 1959-1977 m. rūmus perėmė Bartkuškio ž. ū. technikumai.

Vienbučio gyvenamojo namo pagalbinių ūkio pastato statyba numatoma sklype, kad. Nr. 8907/0001:429, kurio paskirtis - kita, gyvenamųjų namų statybos. Ankstesnė sklypo žemės paskirtis buvo žemės ūkio, paskirtis pakeista, vadovaujantis Širvintų rajono savivaldybės teritorijos bendrojo plano sprendiniais, rengiant žemės sklypo planą, prilyginamą detaliajam planui. Žemės sklypo (kad. Nr. 8907/0001:334) Skėterių k., Jauniūnų sen., Širvintų r. sav., f/p projektas, patvirtintas 2015-08-05 įsakymu Nr. 44FPĮ-45-(14-44.124.). Kultūros paveldo departamento prie Kultūros ministerijos derinimas 2015-04-27, derinimo Nr. 34P.

Gyvenamąjį namą ir ūkio pastatą numatoma statyti Bartkuškio ežero šiaurės vakarų krante. Sklypo reljefas žemėja link ežero, į šiaurę nuo sklypo yra Skėterių kaimas. Projektuojamas

gyvenamasis namas numatomas atokiau nuo kaimo, nepratęsia kaimo urbanistinės struktūros, todėl planuojamas jį statyti ne šlaito viršuje, o šiek tiek žemiau link ežero. Toks statinių išdėstymas sklype pasirinktas be kitų priežasčių (melioracijos įrenginių išdėstymo, bendro sklypo planavimo) taip pat ir dėl to, kad būdamas šlaito viršuje, jis bus geriau apžvelgiamas iš Bartkuškio dvaro sodybos, o projektuojant šlaite žemiau bei iš pietų pusės užsodinus želdinius namas bus beveik nematomas nuo dvaro sodybos pusės. Sodybos statinius: gyvenamąjį namą ir ūkio pastatą numatoma statyti vieno aukšto su keturšlaičiais stogais, be įrengiamos pastogės, sienų apdaila fasadinis tinkas ir klinkerio plytelės, stogo dangai numatoma tamsi, neblizgios skardos danga.

Norint įvertinti numatomos sodybos įrengimo vizualinį poveikį nekilnojamajai kultūros vertybei – Bartkuškio dvaro sodybai (20571) buvo atlikta fotofiksacija iš pasirinktų apžvalgos taškų.



Nagrinėjamas sklypas yra į šiaurės vakarus nuo dvaro sodybos, tai žolė apaugęs šlaitas, žemėjantis į ežero pusę.

Fotofiksacija nuo dvaro sodybos rūmų ir ofcinos neatlikta, nes priešingą ežero krantą visai užstoja pakrantės želdiniai.



Fotofiksacijos vieta (1) iš pietryčių pusės, nuo Bartkuškio dvaro sodybos spirito varyklos. Planuojama statybos vieta menkai įžiūrima horizonte.

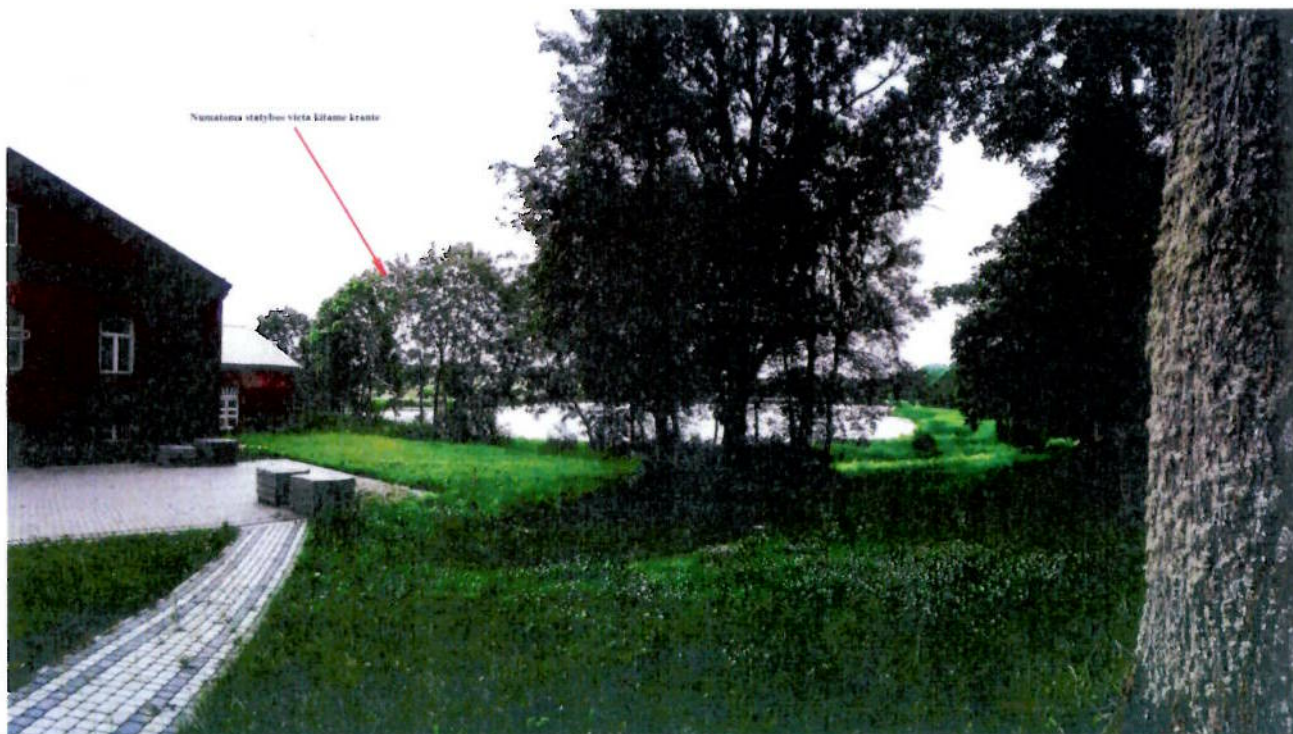

Fotofiksacijos vieta (2), galimos statybos vietos, žiūrint nuo Bartkuškio dvaro sodybos spirito varyklos pusės. Numatomos statybos vietą beveik visai užstoja dvaro sodybos želdiniai.



Fotofiksacijos vieta (3) nuo vakarinės Bartkuškio dvaro sodybos dalies pusės. Numatomos statybos vieta menkai apžvelgiama.



Fotofiksacijos vieta (4) nuo šiaurinio ežero kranto, Skėterių kaimo pusės. Vienaaukščiai pastatai nedominuoja panoramoje. Bartkuškio dvaro sodybos statinius užstoja želdiniai.

Išvados

1. Numatoma sodyba bus statoma neapželdintame sklype, žemėjančiame į ežero pusę. Numatomi atskirai nuo kaimo sodybų stovintys pastatai, net ir išdėstyti arčiau galvės, jie nebus kaimo urbanistinės struktūros tąsa.
2. Esami dvaro sodybos želdiniai žiūrint iš kaimo pusės pridengia dvaro sodybą, o žiūrint iš dvaro sodybos pusės užstoja numatomą statinių vietą.
3. Projektuojami sodybos pastatai turi, architektūrine išraiška ir spalviniu sprendimu nedominuos aplinkoje, numačius apželdinimą į pietų, pusę nuo projektuojamų

pastatų, jie iš esmės vizualiai neįtakos kraštovaizdžio į šiaurę nuo Bartkuškio dvaro sodybos.

4. Bartkuškio dvaro sodybos vertingoji savybė - Artimiausios supančios aplinkos kultūrinio kraštovaizdžio autentiškumas - Š ir ŠV ribojasi su Bartkuškio ežeru. Šiaurinis ežero krantas nėra įvardintas kaip saugomas.
5. Iš fotofiksacijų galima spręsti, kad gretimame sklype pradėtas statyti gyvenamasis namas vizualiai menkai įtakoja Bartkuškio dvaro sodybą. Vizualinę įtaką būtina mažinti spalvinių statinių sprendimą renkantis nedominuojamą aplinkoje, tamsių žemės atspalvių, iš pietvakarių pusės rekomenduojama numatyti sklypo apželdinimą.

Nekilnojamojo kultūros paveldo apsaugos specialistė

Rasa Putrimienė

Atestato, išduoto 2016-05-05, Nr. 3947

PATIKRINTA
Kultūros paveldo departamento prie
Kultūros ministerijos Vilniaus skyriaus
vyriausioji specialistė
Rasa Trajickienė
2016 m. 08 mėn. 20 d. Nr. 41-1



KULTŪROS PAVELDO DEPARTAMENTAS
PRIE KULTŪROS MINISTERIJOS

NEKILNOJAMOJO KULTŪROS PAVELDO APSAUGOS
SPECIALISTO ATESTATAS

2016-05-05

(data)

Nr. 3947

RASA PUTRIMIENĖ

a. k. 4

*VEIKLOS RŪŠIS - PAVELDOSAUGOS (SPECIALIOSIOS) EKSPERTIZĖS ATLIKIMAS,
SPECIALIZACIJA: TVARKOMŲJŲ PAVELDOSAUGOS DARBŲ PROJEKTŲ SPECIALIOJI EKSPERTIZĖ;
NEKILNOJAMŲJŲ KULTŪROS VERTYBIŲ VERTINIMO SPECIALIOJI EKSPERTIZĖ – ISTORINIO, MEMORIALINIO,
ARCHITEKTŪRINIO, URBANISTINIO NEKILNOJAMOJO KULTŪROS PAVELDO;
EKSPERTIZĖS SPECIALISTO KAT.*

Atestatas galioja iki 2021-05-05
(data)

Kultūros paveldo departamento
prie Kultūros ministerijos
direktorius

A.V.

(parašas)

Diana Varnaitė

(vardas ir pavardė)

Atestavimo komisijos pirmininkas

(parašas)

Aušrelė Angelė Racevičienė

(vardas ir pavardė)

Projektavimo užduotis

Vilnius, 2018 04 26

Suprojektuoti vienbutį gyvenamąjį namą, skirtą trijų- keturių asmenų šeimai ir pagalbinį ūkio paskirties pastatą (I gr. , nesudėtingas). Bendras gyvenamojo namo plotas turėtų neviršyti 180 kv.m., ūkio pastato 40kv. m.. Projektuojant atkreipti dėmesį į pastatų konstrukcinę schemą, ji neturėtų būti pernelyg sudėtinga ir brangi. Fasadų spalviniai sprendimai parenkami laisvai architekto nuožiūra. Pastatų eksterjere gali būti naudojamas dekoratyvinis tinkas, dažytos medžio daililentės. Pastatai vieno aukšto. Taip pat parengti lauko inžinerinių tinklų projektus, jiems esant paruošti suvestinį inžinerinių tinklų planą.

Užsakovo pageidavimu projektas rengiamas dviem etapais, pirmuoju etapu parengiamas techninis projektas, susidedantis iš bendrosios, genplaninės, architektūrinės ir lauko inžinerinių tinklų dalies, antruoju etapu rengiamas techninis darbo projektas apimantis pastato konstrukcinius sprendinius. Statybos leidimui gauti pateikiamas techninis projektas (pirmas etapas).

Planuojama gyvenamojo namo pirmo aukšto patalpų sudėtis:

- Holas
- Virtuvė
- Svetainė- valgomasis
- Vonia
- Du vaikų kambariai
- Tėvų miegamasis.

M [redacted] O [redacted]





SKLYPO SCHEMA M 1:500

STATINŲ SAFAŠAS

| Nr. planu | Statinio pavadinimas |
|-----------|--|
| 1 | Projekuojamas gyvenamasis namas |
| 2 | Projekuojamas pagalbinis ūkinis pastatas-pikis |

SUTARTINAI ŽYMĖJIMAI

| | |
|--|---|
| | SKLYPO RIBA |
| | PAVIRŠINIŲ VANDENS TELAŲŲ APSAUKOS JUOSTA-10M |
| | NAUJI PASTATAI |
| | ESANTIS PASTATAI |
| | PAŽAIVIMAS (EJIMAS) TERITORIJAI |

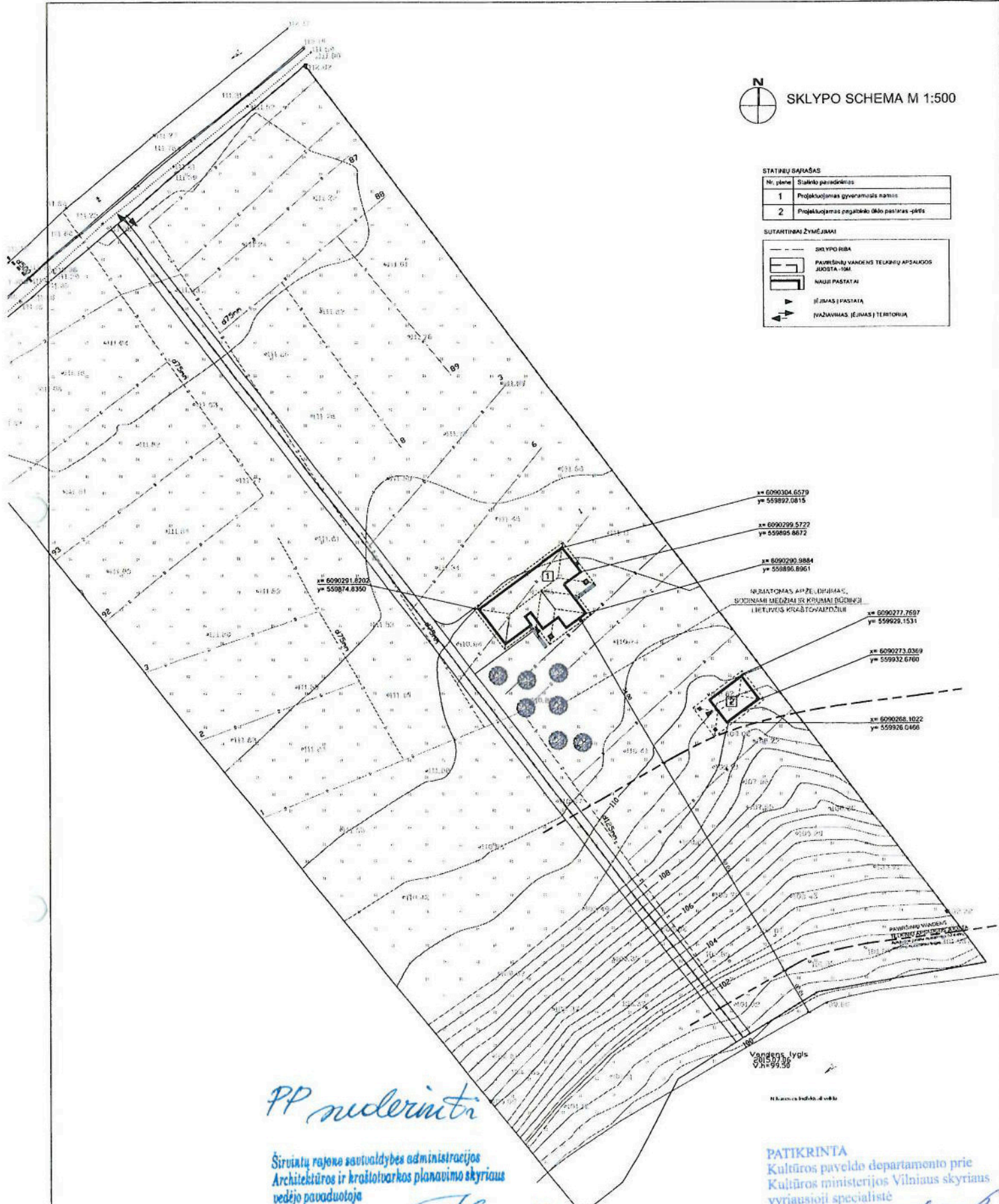

PP suderinti

Širvintų rajono savivaldybės administracijos
Architektūros ir kraštovaizdžio planavimo skyriaus
vedėjo pavaduotoja

Dalia Kunevičienė
[Signature]
2018-08-01

PATIKRINTA
Kultūros paveldo departamento prie
Kultūros ministerijos Vilniaus skyriaus
vyriausioji specialistė
Rasa Trapikienė
2018 m. 08 mėn. 20 d. Nr. 47-PP

| | | | | | |
|----------------------------|----------|-----------------|----------|--|-------------|
| Nr.: SK-100 | | | | VEIKINIS DOKUMENTAS (KURIOJE N. PLANU SUKURTA TERITORIJOS PLANAVIMO SPRENDIMŲ 4. SKYRIUJE GYVŲ ŽELTŲŲ NAUJOSIŲ KŪRŲ PROJEKTOJIMAS) M 1:500 | |
| A2162 | Pavilnas | Vardas, pavardė | Pavilnas | DOCUMENTO PAKEIDIMAS | LAISVA |
| A2162 | IV | V. KRUMPLIS | | 1. UYGYTIMAS (NAMAS) | 0 |
| A2162 | Arch. | V. KRUMPLIS | | 2. PAGALBINO ŪKINIO PASTATAS | |
| | | | | SKLYPO SCHEMA, PASTATŲ ĮDĖSŲ PLANAS TERITORIJAI, M 1:500 | |
| UŽSAKYTOJAS: M. [redacted] | | | | DOCUMENTO ŽANRAS | LAPAS: LAPŲ |
| | | | | SK-100/PP AS-01 | 1 1 |

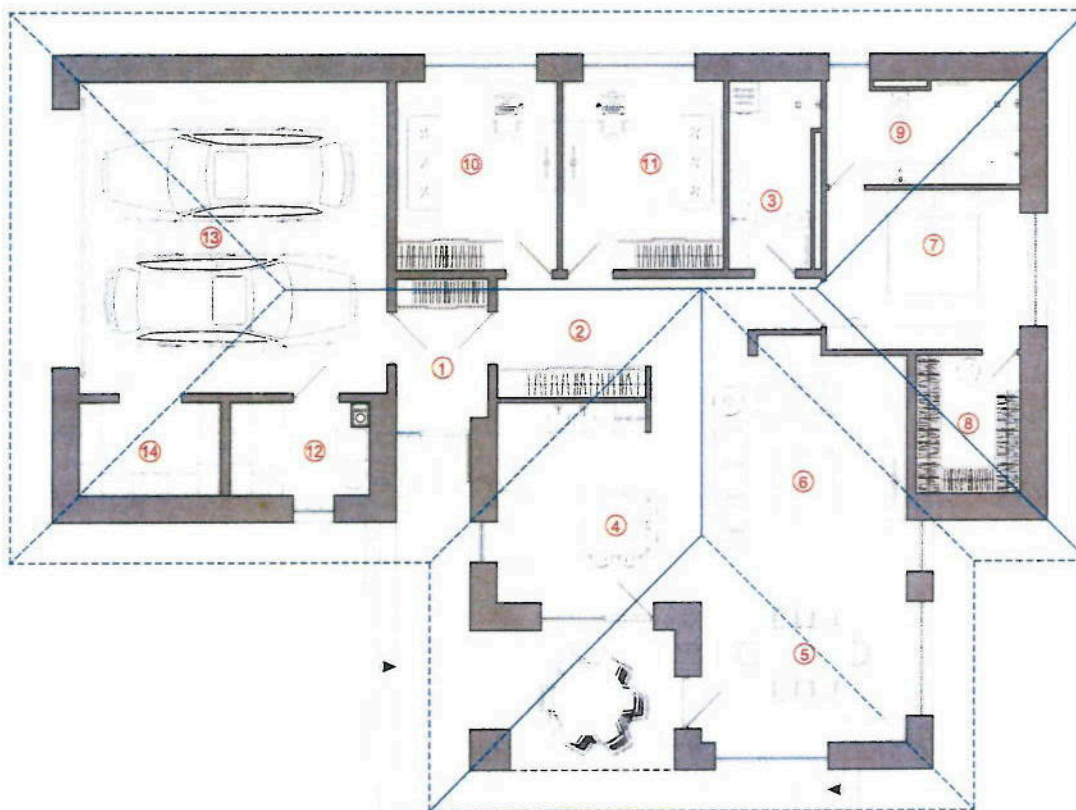

PATALPŲ SPECIFIKACIJA:

| | |
|--------------------|---------------------|
| 1. Tambūras | 4.86m ² |
| 2. Holas | 10.60m ² |
| 3. Vonia | 6.52m ² |
| 4. Virtuvė | 11.64m ² |
| 5. Valgomasis | 10.80m ² |
| 6. Svetainė | 25.62m ² |
| 7. Miegamasis | 11.78m ² |
| 8. Drabužinė | 5.51m ² |
| 9. Vonia | 7.60m ² |
| 10. Vaiko kambarys | 11.40m ² |
| 11. Vaiko kambarys | 11.40m ² |
| 12. Katilinė | 4.99m ² |
| 13. Garažas | 36.00m ² |
| 14. Sandėliukas | 4.99m ² |

VISO AUKŠTE: 163.71m²
 VISO PASTATE: 163.71m²

PP medžiaginti

Širvintų rajono savivaldybės administracijos
 Architektūros ir kraštovaizdžio planavimo skyriaus
 vedėjo pavaduotoja

Dalia Kunevičienė

PATIKRINTA

Kultūros paveldo departamento prie
 Kultūros ministerijos Vilniaus skyriaus
 vyriausioji specialistė

Rasa Trapikiene
 20. 08. 2017. Nr. 41-PP

ATESTATO
 NR.

UIL arch
 UAB "UIL arch"

A 2162 PV. V. KRUMPLIS
 A 2162 ARCH. V. KRUMPLIS

ETAPAS UŽSAKOVAS:

PP

DAUGINTI IR PLATINTI PROJEKTĄ BE AUTORIAUS SUTIKIMO GRIEŽTAI DRAUŽIAMA

OBJEKTAS: VIENBUTIS GYVENAMAS NAMAS

STATYBOS VIETA: PASIENIEČIŲ g. 1B, SKETERIŲ K.,
 ŠIRVINTŲ R. SAV., Kadastro Nr. 0000/ 0000: 000

PIRMO AUKŠTO PLANAS SU BALDAIS M 1:100

2018/159- TP- AS- B- 02

LAIDA
 0

LAPAS LAPŲ

1 1



SKLYPO SCHEMA M 1:500



OBJEKTO VIETA

STATINIŲ SARAŠAS

| Nr. plane | Statinio pavadinimas |
|-----------|---|
| 1 | Projektuojamas gyvenamasis namas |
| 2 | Projektuojamas pagalbinio ūkio pastatas -pirtis |

SUTARTINIAI ŽYMĖJIMAI

| | |
|--|---|
| | SKLYPO RIBA |
| | PAVIRŠINIŲ VANDENS TELKINIŲ APSAUGOS JUOSTA -10M. |
| | NAUJI PASTATAI |
| | ĮĖJIMAS Į PASTATĄ |
| | ĮVAŽIAVIMAS, ĮĖJIMAS Į TERITORIJĄ |

x= 6090304.6579
y= 559892.0815

x= 6090299.5722
y= 559895.8672

x= 6090290.9884
y= 559896.8961

NUMATOMAS APŽELDINIMAS,
SODINAMI MEDŽIAI IR KRUMAI BŪDINGI
LIETUVOS KRAŠTOVAIZDŽIUI

x= 6090277.7697
y= 559929.1531

x= 6090273.0369
y= 559932.6760

x= 6090288.1022
y= 559926.0466

Vandens lygis
2015.07.06
V.H=99.50

TOPONUOTRAUKOS SUDERINIMAI

SUDERINTA
Topografinė nuotrauka M 1:500
Vienas centimetras plane atitinka 5 metrų vietovėje
Aukštųjų sistemą LAS-07
Koordinatų sistemą LRS-94

UAB "GeoMind"
Mcb. kod. 957012993 info@geomind.lt

Topografinė nuotrauka M 1:500 Užsakymo Nr. _____
pareigos v. pavardė parašas data A.V.

Direktorius Pakeičiamasis Nr. 1 GKV-4 M. Zajackovskij 2018 01

UŽSAKOVAS M. Oševskij

OBJEKTAUS Topografinė nuotrauka

ADRIBAS Patikėtinė g., Skėrtis, Juonėnų sen., Šiluvėnų r. sav.

Situacinė išdėstymo schema

SUDERINTA
Ši nuotrauka sudaryta remiantis duomenimis, gautais iš Lietuvos Respublikos geografinės informacijos tarnybos (LRI) ir kitų šaltinių.
Nuotrauka sudaryta naudojant lazerinį skenavimą (LiDAR) ir fotogrametriją.
Nuotraukoje pateiktas reljefas, apibrėžtas kontūrais ir aukštinėmis linijomis.
Nuotraukoje pateiktas reljefas, apibrėžtas kontūrais ir aukštinėmis linijomis.
Nuotraukoje pateiktas reljefas, apibrėžtas kontūrais ir aukštinėmis linijomis.

2018.07.06

PAUŠURINTA
Kultūros paveldo departamento prie
Kultūros ministerijos Vilniaus skyriaus
v. anstojosi specialistė
E. Trapikiene
2018 m. 08 mėn. d. Nr.

| Pareigos | Vardas, pavardė | Parašas | DOKUMENTO PAVADINIMAS: | LAIKAS: |
|------------------------|------------------|---------|---|---------------------|
| A2162 | PV V.KRUMPLIS | | 1. GYVENAMASIS NAMAS 2. PAGALBINIO ŪKIO PASTATAS | 0 |
| A2162 | Arch. V.KRUMPLIS | | SKLYPO SCHEMA PASTATŲ UŠDĖSTYMAS TERITORIJOJE M 1:500 | |
| UŽSAKOVAS: M. OŠEVSKIJ | | | DOKUMENTO ŽYMŪS: 2018191-PP-AS-0-01 | LAPAS: LAPŪ: 1 1 |

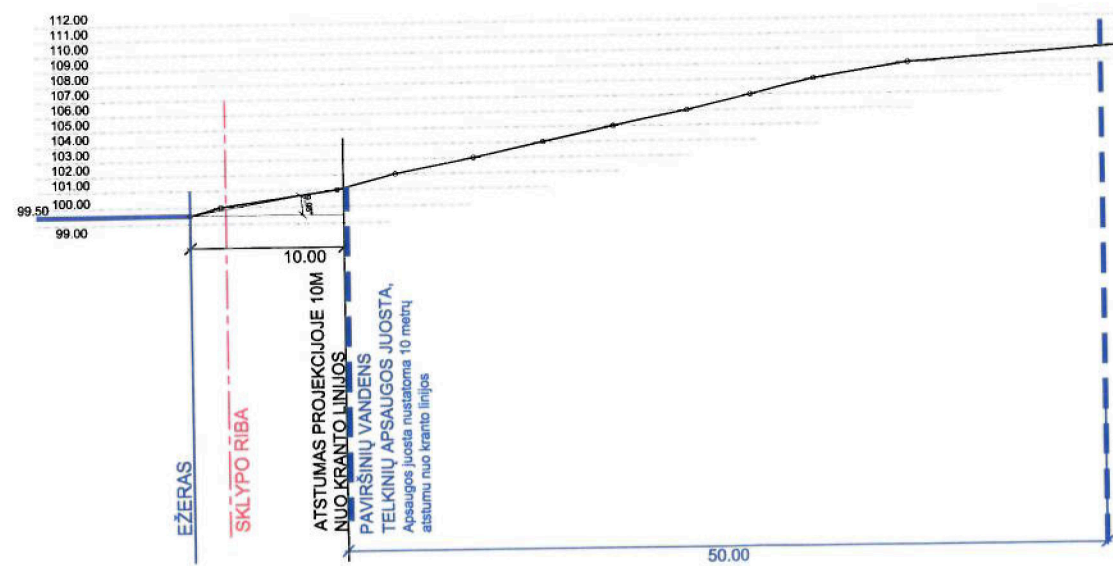

PJŪVIS 1-1 M 1:100

| | | | | |
|--|----------|-----------------|---|--|
| Nr.: 309280 | | | VIENBUČIO GYVENAMOJO NAMO (6.1), PAGALBINIO ŪKIO PASTATO, PASIENIEČIŲ G.1B, SKĖTERIŲ K., ŠIRVINTŲ R.SAV.,(SKLYPO KAD.NR.:8907/0001:429 PROJEKGINIAI PASIŪLYMAI) | |
| | Pareigos | Vardas, pavardė | Paršas | DOKUMENTO PAVADINIMAS: PJŪVIS 1-1 M 1:500 |
| A2162 | PV | V.KRUMPLIS | | LAI 0 |
| A2162 | Arch. | V.KRUMPLIS | | LAPAS: 1 |
| UŽSAKOVAS: M. [REDACTED] D. [REDACTED] | | | DOKUMENTO ŽYMUO: 2018/159-PP-AS-B-02 | LA 1 |

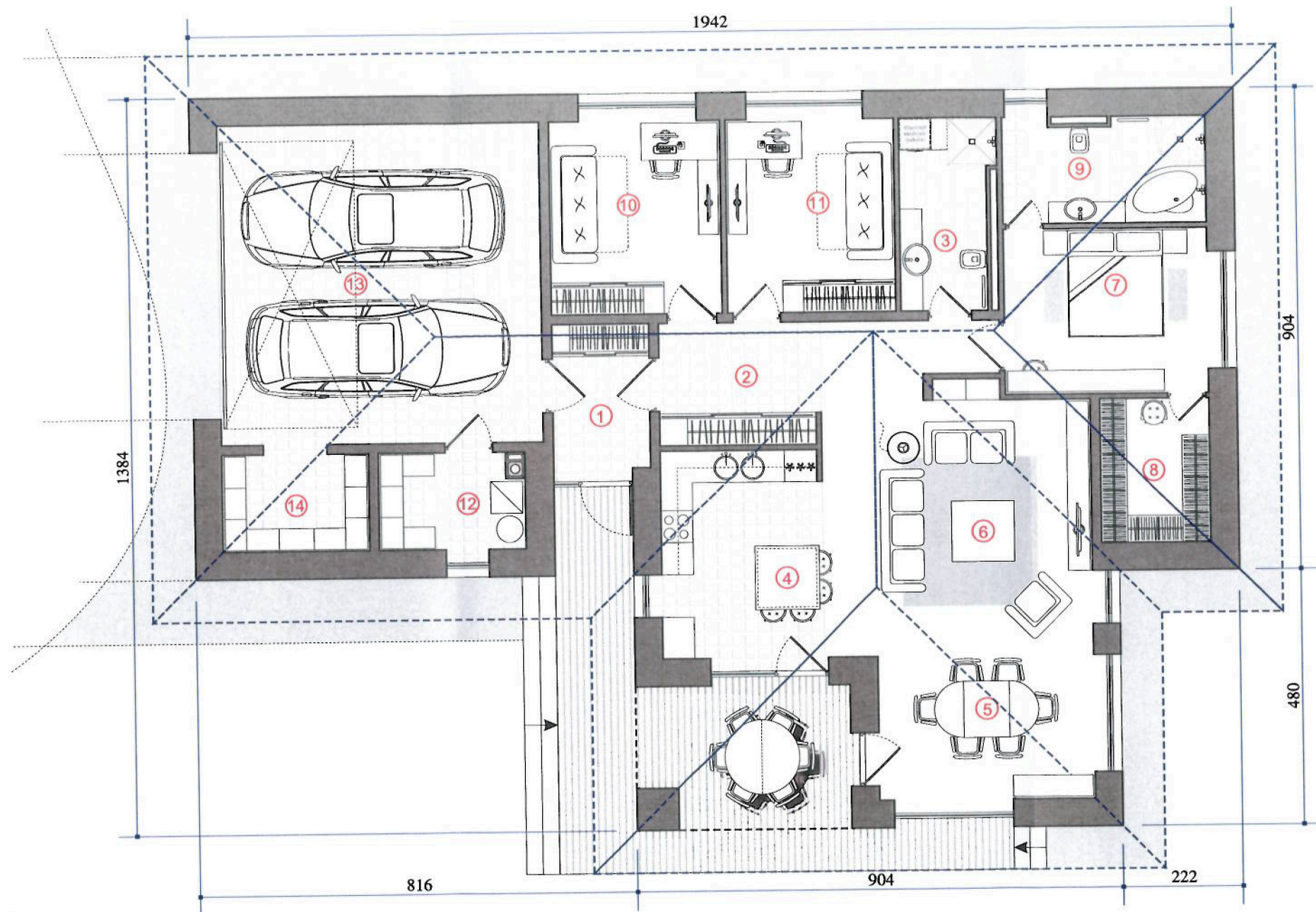

PATALPŲ SPECIFIKACIJA:

| | |
|--------------------|---------------------|
| 1. Tambūras | 4.86m ² |
| 2. Holas | 10.60m ² |
| 3. Vonia | 6.52m ² |
| 4. Virtuvė | 11.64m ² |
| 5. Valgomasis | 10.80m ² |
| 6. Svetainė | 25.62m ² |
| 7. Miegamasis | 11.78m ² |
| 8. Drabužinė | 5.51m ² |
| 9. Vonia | 7.60m ² |
| 10. Vaiko kambarys | 11.40m ² |
| 11. Vaiko kambarys | 11.40m ² |
| 12. Katilinė | 4.99m ² |
| 13. Garažas | 36.00m ² |
| 14. Sandėliukas | 4.99m ² |



VISO AUKŠTE: 163.71m²
 VISO PASTATE: 163.71m²

PATIKRINTA
 Kultūros paveldo departamento prie
 Kultūros ministerijos Vilniaus skyriaus
 vyriausioji specialistė
 Rasa Trapikienė
 2018.08.08 m. Nr. 11-PP

DAUGINTI IR PLATINTI PROJEKTĄ BE AUTORIAUS SUTIKIMO GRIEŽTAI DRAUŽIAMA

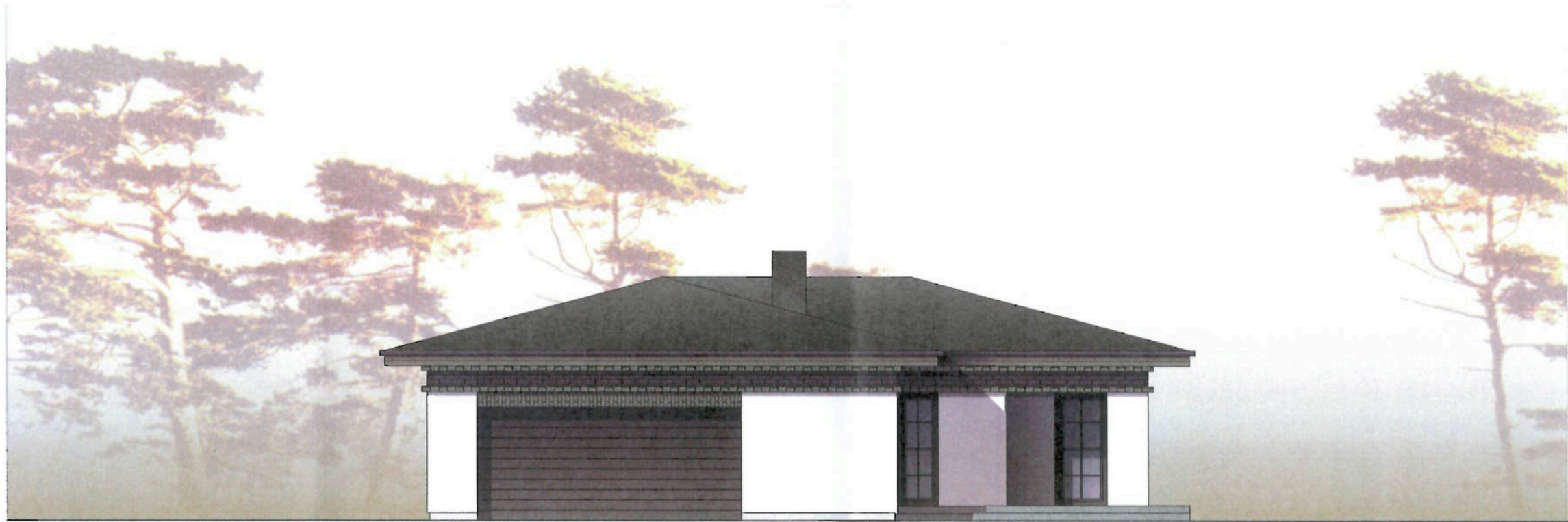
| | | | | | | | |
|--------------|--------------------------------------|-------------|--|--|--|-------|------|
| ATESTATO NR. | | | | OBJEKTAS: VIENBUTIS GYVENAMAS NAMAS | | | |
| | | | | STATYBOS VIETA: PASIENIEČIŲ g. 1B, SKETERIŲ K., ŠIRVINTŲ R. SAV., Kadastro Nr. 0000/ 0000: 000 | | | |
| A 2162 | PV. | V. KRUMPLIS | | PIRMO AUKŠTO PLANAS SU BALDAIS M 1:100 | | Laida | |
| A 2162 | ARCH. | V. KRUMPLIS | | | | 0 | |
| ETAPAS | UŽSAKOVAS: M [redacted] O [redacted] | | | 2018/159- TP- AS- B- 02 | | LAPAS | LAPŲ |
| PP | | | | | | 1 | 1 |



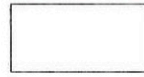
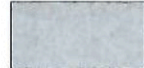



-  STOGAS- SKARDA
-  STOGO VĒJALENTĒS- DAŽYTOS MEDŽIO DAILILENTĒS
-  FASADAS- KLIJUOJAMOS APDAILINĒS PLYTELĒS
-  FASADAS- FASADINIS TINKAS
-  COKOLIS- FASADINIS TINKAS

PATIKRINTA
 Kultūros paveldo departamento prie
 Kultūros ministerijos Vilniaus skyriaus
 vyriausioji specialistė
 Rasa Trapikiene *[Signature]*
 20...m. ... mėn. ... d. Nr. ...

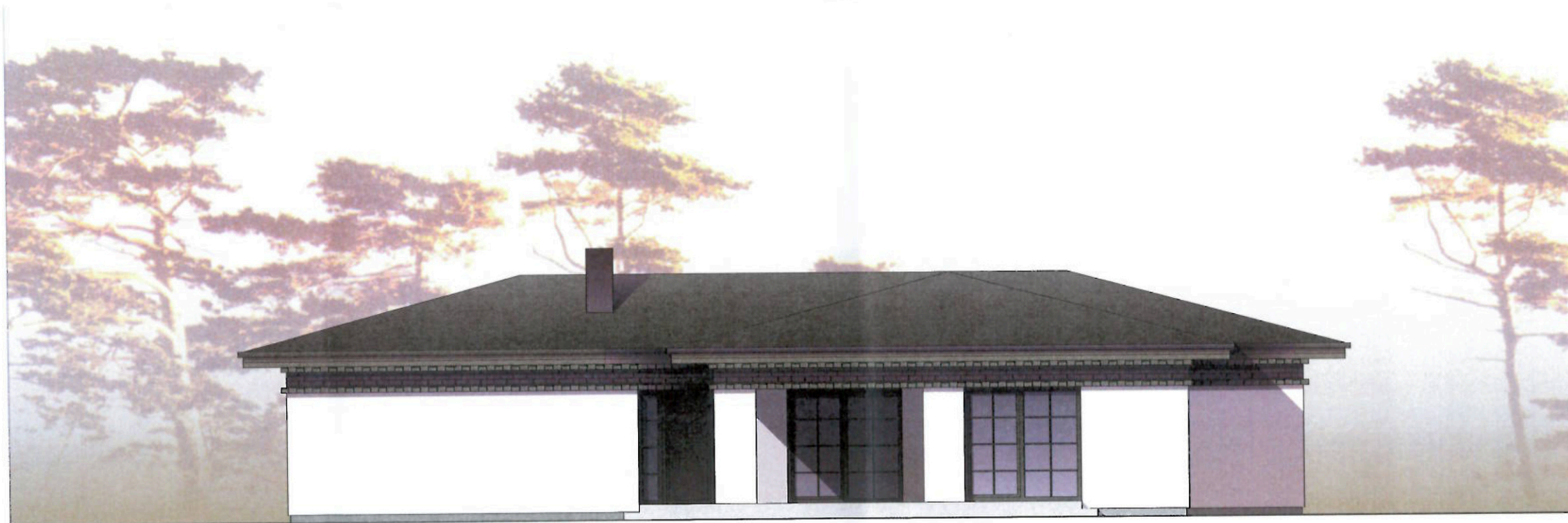
DAUGINTI IR PLATINTI PROJEKTĄ BE AUTORIAUS SUTIKIMO GRIEŽTAI DRAUŽIAMA



| | | | | | |
|--------------|---|-------------|-------------------------------------|---|------|
| ATESTATO NR. |  | | OBJEKTAS: | VIENBUTIS GYVENAMAS NAMAS | |
| | | | STATYBOS VIETA: | PASIENIEČIŲ g. 1B, SKETERIŲ K., ŠIRVINTŲ R. SAV., Kadastro Nr. 0000/ 0000: 000 | |
| A 2162 | PV. | V. KRUMPLIS | FASADO SPALVINIS SPRENDIMAS M 1:100 | LAIKA | 0 |
| A 2162 | ARCH. | V. KRUMPLIS | | LAPAS | LAPŲ |
| ETAPAS | UŽSAKOVAS: M [REDACTED] O [REDACTED] | | 2018/159- TP- AS- B- 02 | 1 | 1 |
| PP | | | | | |

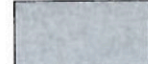





-  STOGAS- SKARDA
-  STOGO VĖJALENTĖS- DAŽYTOS MEDŽIO DAILILENTĖS
-  FASADAS- KLIJUOJAMOS APDAILINĖS PLYTELĖS
-  FASADAS- FASADINIS TINKAS
-  COKOLIS- FASADINIS TINKAS

PATIKRINTA
 Kultūros paveldo departamento prie
 Kultūros ministerijos Vilniaus skyriaus
 vyriausioji specialistė
 Rasa Trapikiene
 20...m. mėn. d. Nr.

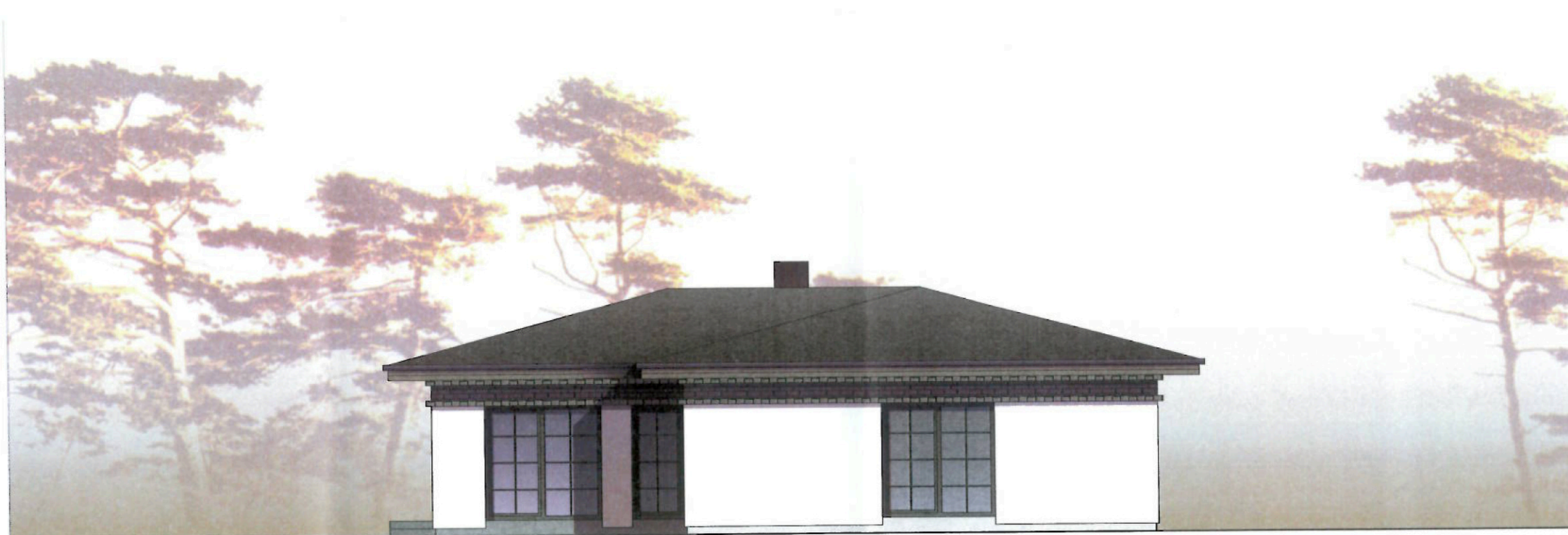
DAUGINTI IR PLATINTI PROJEKTĄ BE AUTORIAUS SUTIKIMO GRIEŽTAI DRAUŽIAMA

| | | | | | |
|--------------|---|-------------|--|-------------------------------------|---|
| ATESTATO NR. |  | | OBJEKTAS: VIENBUTIS GYVENAMAS NAMAS | | |
| | | | STATYBOS VIETA: PASIENIEČIŲ g. 1B, SKETERIŲ K., ŠIRVINTŲ R. SAV., Kadastro Nr. 0000/ 0000: 000 | | |
| A 2162 | PV. | V. KRUMPLIS |  | FASADO SPALVINIS SPRENDIMAS M 1:100 | LAIKA 0 |
| A 2162 | ARCH. | V. KRUMPLIS | | ETAPAS | UŽSAKOVAS: M [redacted] O [redacted] |
| PP | | | | 2018/159- TP- AS- B- 02 | LAPŲ 1 |



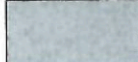



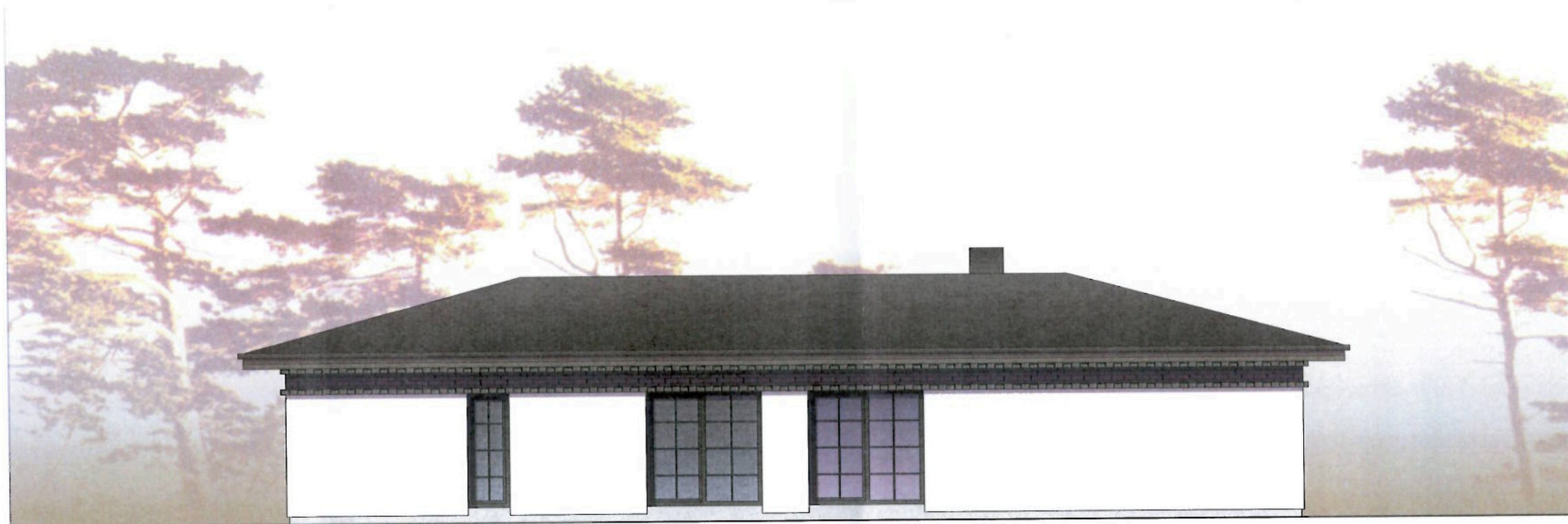

-  STOGAS- SKARDA
-  STOGO VÉJALENTÉS- DAŽYTOS MEDŽIO DAILILENTÉS
-  FASADAS- KLIJUOJAMOS APDAILINÉS PLYTELÉS
-  FASADAS- FASADINIS TINKAS
-  COKOLIS- FASADINIS TINKAS

PATIKRINTA
 Kultūros paveldo departamento prie
 Kultūros ministerijos Vilniaus skyriaus
 vyriausioji specialistė
 Rasa Trapikienė
 2018 m. 09 mėn. 20 d. Nr. 41-PP

DAUGINTI IR PLATINTI PROJEKTĄ BE AUTORIAUS SUTIKIMO GRIEŽTAI DRAUŽIAMA

| | | | | | | | |
|--------------|--------------------------------------|---|--|--|--|-------|------|
| ATESTATO NR. | |  | | OBJEKTAS: VIENBUTIS GYVENAMAS NAMAS | | | |
| | | | | STATYBOS VIETA: PASIENIEČIŲ g. 1B, SKETERIŲ K., ŠIRVINTŲ R. SAV., Kadastro Nr. 0000/ 0000: 000 | | | |
| A 2162 | PV. | V. KRUMPLIS | | FASADO SPALVINIS SPRENDIMAS M 1:100 | | LAIDA | |
| A 2162 | ARCH. | V. KRUMPLIS | | | | 0 | |
| ETAPAS | UŽSAKOVAS: M [redacted] O [redacted] | | | 2018/159- TP- AS- B- 02 | | LAPAS | LAPŲ |
| PP | | | | | | 1 | 1 |



-  STOGAS- SKARDA
-  STOGO VÉJALENTÉS- DAŽYTOS MEDŽIO DAILILENTÉS
-  FASADAS- KLIJUOJAMOS APDAILINÉS PLYTELÉS
-  FASADAS- FASADINIS TINKAS
-  COKOLIS- FASADINIS TINKAS

PATIKRINTA
 Kultūros paveldo departamento prie
 Kultūros ministerijos Vilniaus skyriaus
 vyriausioji specialistė
Rasa Trapikienė
 2018 m. 08 mėn. Nr. 41-PP

DAUGINTI IR PLATINTI PROJEKTĄ BE AUTORIAUS SUTIKIMO GRIEŽTAI DRAUŽIAMA

| | | | | | |
|--------------|---|-------------|-------------------------------------|--|-------------|
| ATESTATO NR. |  | | | OBJEKTAS: VIENBUTIS GYVENAMAS NAMAS | |
| A 2162 | | | | PV. | V. KRUMPLIS |
| A 2162 | ARCH. | V. KRUMPLIS | FASADO SPALVINIS SPRENDIMAS M 1:100 | | LAIKA 0 |
| ETAPAS | UŽSAKOVAS: M [redacted] O [redacted] | | | 2018/159- TP- AS- B- 02 | LAPAS 1 |
| PP | | | | | LAPŲ 1 |

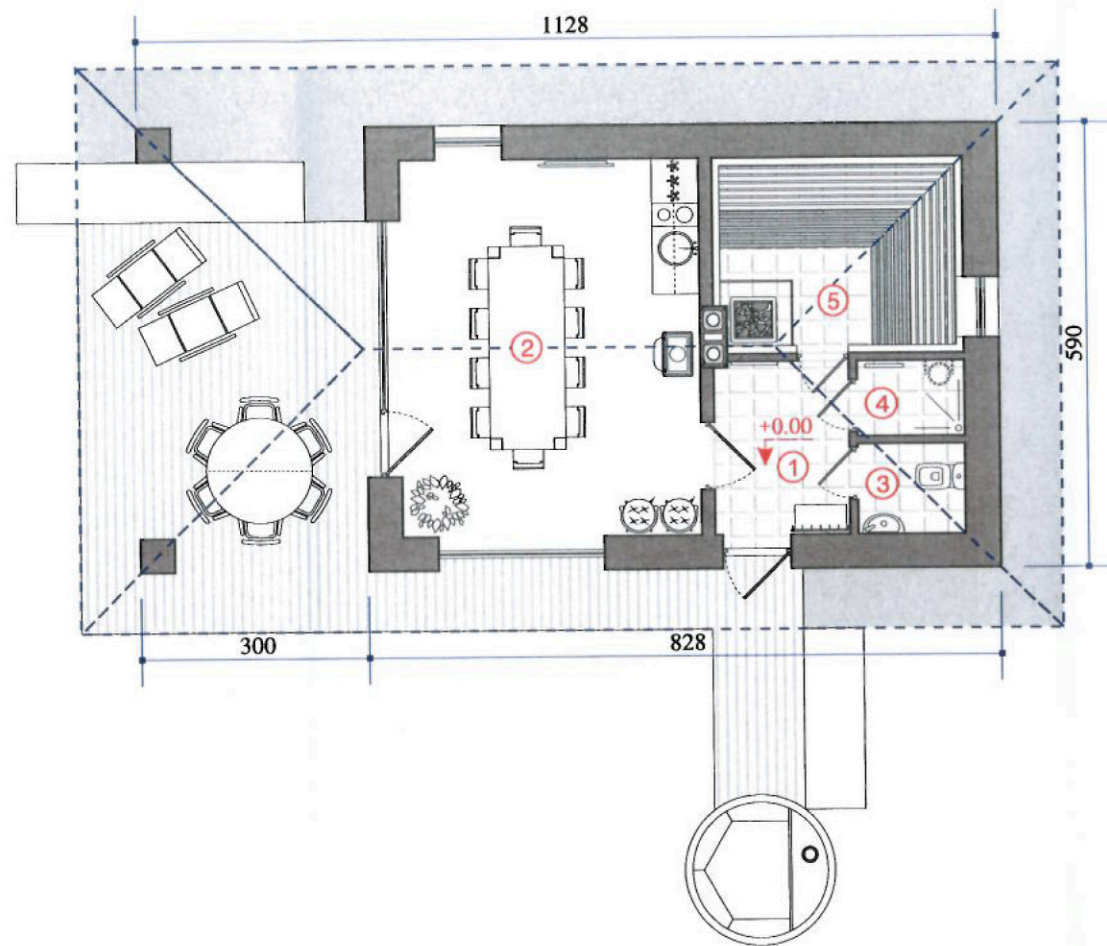

PATALPŲ SPECIFIKACIJA:

- 1. Priešpirtis 4.14m²
- 2. Poilsio patalpa 19.50m²
- 3. Wc 1.68m²
- 4. Dušas 1.40m²
- 5. Pirtis 8.58m²

VISO AUKŠTE: 35.30m²
 VISO PASTATE: 35.30m²



PATIKRINTA
 Kultūros paveldo departamento prie
 Kultūros ministerijos Vilniaus skyriaus
 vyriausioji specialistė
 Rasa Trapikienė
 2018 m. 07 mėn. d. Nr. 41-PP

DAUGINTI IR PLATINTI PROJEKTĄ BE AUTORIAUS SUTIKIMO GRIEŽTAI DRAUŽIAMA

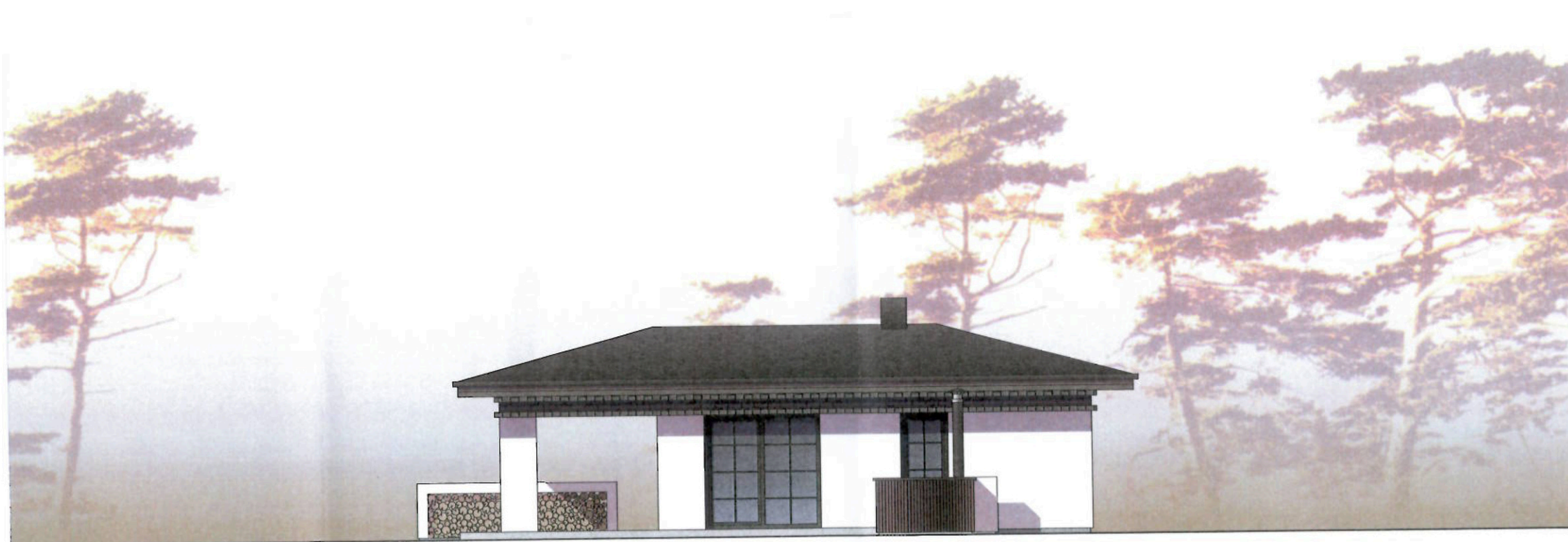

| | | | | | | |
|--------------|--|-------------|--|--|--------|-------------------|
| ATESTATO NR. | UIC arch architektūros studija | | | OBJEKTAS: | PIRTIS | |
| A 2162 | PV. | V. KRUMPLIS | | STATYBOS VIETA: PASIENIEČIŲ g. 1B, SKETERIŲ K., ŠIRVINTŲ R. SAV., Kadastro Nr. 0000/ 0000: 000 | | |
| A 2162 | ARCH. | V. KRUMPLIS | | PIRMO AUKŠTO PLANAS SU BALDAIS M 1:100 | | LAI DA 0 |
| ETAPAS | UŽSAKOVAS: M [redacted] O [redacted] | | | 2018/159- TP- AS- B- 02 | | LAPAS LAPŲ 1 1 |
| PP | | | | | | |



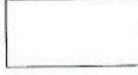
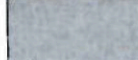

PATIKRINTA
 Kultūros paveldo departamento prie
 Kultūros ministerijos Vilniaus skyriaus
 vyriausioji specialistė
 Rasa Trapikienė
 2018 m. 08 mėn. 20 d. Nr. 41-PP

-  STOGAS- SKARDA
-  STOGO VÉJALENTĖS- DAŽYTOS MEDŽIO DAILILENTĖS
-  FASADAS- KLIJUOJAMOS APDAILINĖS PLYTELĖS
-  FASADAS- FASADINIS TINKAS
-  COKOLIS- FASADINIS TINKAS

DAUGINTI IR PLATINTI PROJEKTĄ BE AUTORIAUS SUTIKIMO GRIEŽTAI DRAUŽIAMA

| | | | | | | | |
|--------------|---------------------------|---|---|--|--|--------|------|
| ATESTATO NR. | |  | | OBJEKTAS: | | PIRTIS | |
| | | | | STATYBOS VIETA: PASIENIEČIŲ g. 1B, SKETERIŲ K., ŠIRVINTŲ R. SAV., Kadastro Nr. 0000/ 0000: 000 | | | |
| A 2162 | PV. | V. KRUMPLIS |  | FASADO TARP AŠIŲ 1- 4 SPALVINIS SPRENDIMAS | | LAIKA | 0 |
| A 2162 | ARCH. | V. KRUMPLIS | | M 1:100 | | LAPAS | LAPŲ |
| ETAPAS | UŽSAKOVAS: | | | 2018/159- TP- AS- B- 02 | | 1 | 1 |
| PP | M [redacted] O [redacted] | | | | | | |



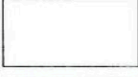
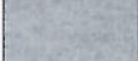



-  STOGAS- SKARDA
-  STOGO VĒJALENTĒS- DAŽYTOS MEDŽIO DAILILENTĒS
-  FASADAS- KLIJUOJAMOS APDAILINĒS PLYTELĒS
-  FASADAS- FASADINIS TINKAS
-  COKOLIS- FASADINIS TINKAS

| | | | | | |
|--------------|--|---|-------------|--|---|
| ATESTATO NR. | |  | | OBJEKTS: PIRTIS | |
| A 2162 | | | | STATYBOS VIETA: PASIENIEČIŲ g. 1B, SKETERIŲ K., ŠIRVINTŲ R. SAV., Kadastro Nr. 0000/ 0000: 000 | |
| A 2162 | | PV. | V. KRUMPLIS | FASADO TARP AŠIŲ B- A SPALVINIS SPRENDIMAS M 1:100 | |
| A 2162 | | ARCH. | V. KRUMPLIS | LAPAS LAPŲ | |
| ETAPAS | | UŽSAKOVAS: M [REDACTED] O [REDACTED] | | 2018/159- TP- AS- B- 02 | |
| PP | | | | 1 | 1 |

DAUGINTI IR PLATINTI PROJEKTĄ BE AUTORIAUS SUTIKIMO GRIEŽTAI DRAUŽIAMA



-  STOGAS- SKARDA
-  STOGO VĖJALENTĖS- DAŽYTOS MEDŽIO DAILILENTĖS
-  FASADAS- KLIJUOJAMOS APDAILINĖS PLYTELĖS
-  FASADAS- FASADINIS TINKAS
-  COKOLIS- FASADINIS TINKAS

| | | | | |
|--------------|--|--|---|--------------------------|
| | | DAUGINTI IR PLATINTI PROJEKTĄ BE AUTORIAUS SUTIKIMO GRIEŽTAI DRAUŽIAMA | | |
| ATESTATO NR. | UIU arch architektūros studija | | OBJEKTAS: PIRTIS | |
| A 2162 | PV. | V. KRUMPLIS | STATYBOS VIETA: PASIENIEČIŲ g. 1B, SKETERIŲ K., ŠIRVINTŲ R. SAV., Kadastro Nr. 0000/ 0000: 000 | |
| A 2162 | ARCH. | V. KRUMPLIS | | |
| ETAPAS | UŽSAKOVAS: M [REDACTED] O [REDACTED] | | FASADO TARP AŠIŲ 4- 1 SPALVINIS SPRENDIMAS M 1:100 | LAIKA 0 |
| PP | | | 2018/159- TP- AS- B- 02 | LAPAS LAPŲ 1 1 |