



ARCHIDEMUS

OBJEKTAS: PASLAUGŲ PASKIRTIES PASTATO (UNIK. NR. 4194-0323-3011) REKONSTRAVIMO KEIČIANT PASKIRTĮ Į GYDYMO (7.12), VILNIAUS R. SAV., LAVORIŠKIŲ SEN., MOSTIŠKIŲ K., BALTARUSIJOS G. 2 (SKLYPO KAD. NR. 4157/0200:294) STATYBOS PROJEKTAS

PROJEKTO NR: AD.57-PP

STATINIO KATEGORIJA: NEYPATINGASIS

STATYBOS RŪŠIS: REKONSTRUKCIJA

ADRESAS: VILNIAUS R. SAV., LAVORIŠKIŲ SEN., MOSTIŠKIŲ K., BALTARUSIJOS G. 2. SKLYPO KAD. NR. 4157/0200:294

UŽSAKOVAS: V. STALIULIONIENĖS BENDROS PRAKTIKOS GYDYTOJO KABINETAS  
Projektui *Pritariu*

STADIJA: PP

PV: K. ŠIRVINSKAS (BK. NR. 004195)

PDV: A. JANKUS (AT. NR. A1980)

PROJEKTUOTOJAS: K. ŠIRVINSKAS (IVV PAŽYMA 143853)

Vilnius  
2018

## TURINYS

I DALIS (BENDROJI).....	1-5
1. Turinys .....	2
2. Aiškinamasis raštas .....	3-4
3. Bendrieji statinio rodikliai .....	5
II DALIS (ARCHITEKTŪRINĖ) .....	6-14
SKLYPAS	
A-1. Sklypo sutvarkymo planas, M 1:500.....	6
GYVENAMASIS NAMAS	
A-2. Pirmo aukšto planas, M 1:100.....	7
A-3. Antro aukšto planas, M 1:100 .....	8
A-4. Stogo planas, M 1:100.....	9
A-5. Pjūviai 1-1 ir 2-2, M 1:100.....	10
A-6. Fasadai 1-6, G-A, M 1:100 .....	11
A-7. Fasadai 6-1, A-G, M 1:100 .....	12
A-8. Vaizdinė informacija.....	13-14

## BENDRAS AIŠKINAMASIS RAŠTAS

### 1. BENDRIEJI DUOMENYS

**Objektas:** Gydyimo paskirties pastatas

**Statybos vieta:** Vilniaus r. sav., Lavoriškių sen., Mostiškių k., Baltarusijos g. 2

**Statytojas:** V. Staliulionienės bendros praktikos gydytojo kabinetas

**Statybos rūšis:** Rekonstravimas

**Statinio paskirtis:** Gydyimo paskirties pastatas (7.12) (paskirtis keičiama iš paslaugų į gydymo)

**Statinio kategorija:** Neypatingas

### 2. ESAMA SITUACIJA

**Sklypo adresas:** Vilniaus r. sav., Lavoriškių sen., Mostiškių k., Baltarusijos g. 2

**Sklypo kadastrinis Nr.:** 4157/0200:294, Mostiškių k.v.

**Pagrindinė tikslinė žemės naudojimo paskirtis:** Kita

**Naudojimo būdas:** Komercinės paskirties objektų teritorijos

**Sklypo forma:** Netaisyklingo stačiakampio formos

**Esami statiniai:** Yra, Pastatas-Ryšių skyrius (unik. nr. 4194-0323-3011), kiti inžineriniai statiniai – Kiemo statiniai (unik. nr. 4194-0323-3033)

**Techninio projekto parengimo pagrindas:**

1. Nuosavybės dokumentai
2. Statinio projektavimo užduotis

### SKLYPO ESAMA SITUACIJA

Sklypas yra netaisyklingo stačiakampio formos. Esamas įvažiavimas į sklypą – nuo Baltarusijos g. pusės sklypo šiaurinėje dalyje. Rekonstruojamas sklypo vakarinėje dalyje esantis ryšių skyriaus pastatas. unik. nr. 4194-0323-3011 (paskirtis keičiama iš paslaugų į gydymo).

### PASTATŲ ESAMA SITUACIJA

Ryšių skyriaus pastatas yra vieno aukšto. Pastato pirmame aukšte yra penkiolika patalpų. Stogas – sutapdintas, danga – ruloninė hidroizoliacija. Esami kiemo statiniai - tai lauko tualetas ir kiemo aikštelė. Kiemo aikštelė ardoma, įrengiama didesnė automobilių parkavimo aikštelė.

### 3. SKLYPO PLANO SPRENDINIAI

Projektuojamas naujas įvažiavimas į sklypą nuo Baltarusijos g. pusės sklypo šiaurinėje dalyje, ties gatve įrengiant betoninių trinkelį dangos automobilių parkavimo aikštelę. Pastato rytinėje ir pietinėje dalyje numatomas grįstas takas papildomam patekimui į pastatą.

### 4. STATINIŲ ARCHITEKTŪROS, KONSTRUKCIJŲ SPRENDINIAI

#### 4.1. Plano, tūrio fasadų sprendiniai

1. Didinamas pastato tūris pratęsiant užstatymą į rytinę pusę suformuojant garažo ir laiptinės patalpas, taip pat iškeliant antrą aukštą ir jame formuojant gyvenamąsias patalpas: virtuvę, valgomąjį, svetainę, vonią, tris kambarius, rūbinę, koridorių ir san. mazgą.

3. Pastato pirmas aukštas kapitaliai perplanuojamas, išgriaunant didžiąją dalį esamų pertvarų ir įrengiant gydymo paskirties patalpas.

2. Gydyimo paskirties pastatas apšiltinamas, apdailinamas, tinkuojamas.

#### 4.2. Konstrukcinė schema

Gydyimo paskirties pastatui pirmame aukšte paliekama dalis esamų sienų. Praplečiamo pirmo aukšto ir iškelto antro aukšto sienos mūrijamos iš silikatinių blokelių (25 cm). Visos pastato sienos apšiltinamos neoporu (30 cm) ir tinkuojamos. Pirmame aukšte užmūrijamos kelios esamos langų/vidaus durų angos (žr. aukšto planą), iškertamos naujos angos, griaunamos pertvaros. Įstatomi nauji plastikiniai langai. Dalis pamatų esami, dalis – projektuojami nauji. Projektuojamas plokščias gelžbetonio konstrukcijų stogas, apšiltintas neoporos sluoksniu. Formuojami vidiniai 2<sup>o</sup> stogo nuolydžiai vidiniam vandens nubėgimui. Stogui naudojama ruloninės hidroizoliacijos danga arba EPDM danga.#

#### 4.3. Pamatai

Po išlaikomomis pirmo aukšto sienomis paliekami esami pamatai, po naujai projektuojamomis sienomis projektuojami ir nauji pamatai. Nauji pamatai projektuojami gręžtinių polių su monolitiniiais rostverkais, sutapdintais su cokoliu. Gręžtiniai poliai yra apvalaus skerspjūvio. G/b gręžtiniai pamatai gaminami iš C 16/20 F-150 W-6 klasės betono. Cokolis apšiltinamas EPS (10 cm, ne mažiau kaip 0,4 m gylio) ir tinkuojamas

#### 4.4. Grindys ant grunto

Esamos grindys išardomos iki grunto. Naujos grindys ant grunto šiltinamos 20 cm polistireninio putplasčio EPS-100 plokštėmis.

#### 4.5. Sienos

Praplečiamo pirmo aukšto ir iškelto antro aukšto sienos mūrijamos iš silikatinių blokelių (25 cm). Visos pastato sienos apšiltinamos neoporu (30 cm) ir tinkuojamos. Sąramos virš angų – g/b.

**4.5. Grindų danga** Pirmo aukšto grindų danga: keraminės plytelės, garaže numatoma betono danga. Antro aukšto grindų danga: san. mazguose ir virtuvėje – keraminės plytelės, kambariuose – parketas.

#### 4.7. Stogas

Projektuojamas plokščias gelžbetonio konstrukcijų stogas, apšiltintas neoporo sluoksniu. Formuojami vidiniai 2° stogo nuolydžiai vidiniam vandens nubėgimui. Stogui naudojama ruloninės hidroizoliacijos danga arba EPDM danga.

Visa gyvenamojo namo statybai naudojama mediena turi būti antiseptikuojama ir antipirenuojama. Mediniai konstrukciniai paviršiai dažomi priešgaisriniais dažais.

#### 4.8. Kaminai

Paliekamas esamas katilinės kaminas, primūrijant iki reikiamo aukščio.

#### 4.9. Ventiliacija

Patalpų ventiliacija jungiama per rekuperacinę sistemą, kuri įrengiama atsižvelgiant į gamintojų technines specifikacijas ir taikomas technologijas.

### 5. APDAILA

**5.1.** Lauko apdaila. Fasadų apdailai naudojamas fasadinis tinkas, klinkerio plytelės, skarda, cokoliui – fasadinis tinkas.

**5.2.** Vidaus apdaila sprendžiama, kuriant interjerą.

**5.3.** Langai plastikinių rėmų, stiklo paketų.

**5.4.** Vidaus durys medinės, lauko - šarvo, įstiklinimas stiklo paketų.

### 6. INŽINERINIS APRŪPINIMAS

#### 6.1 VANDENTIEKIS

Prisijungimas prie esamo vandentiekio numatomas pagal UAB „Nemėžio komunalininkas“ išduotas prisijungimo sąlygas Nr. 122/17. Sklype numatoma įrengti vietinius nuotekų valymo įrenginius.

#### 6.2 ELEKTROS TIEKIMAS

Sklype pagal pagal AB „Energijos skirstymo operatorius“ išduotas prisijungimo sąlygas Nr. TS17-43615 planuojama iškelti esamą orinę elektros liniją demontuojant esamą stulpą.

**BENDRIEJI STATINIO RODIKLIAI**

Pavadinimas	Mato vnt.	Kiekis		Pastabos
		<i>Rodikliai prieš rekonstrukciją</i>	<i>Rodikliai po rekonstrukcijos</i>	
<b>I. SKLYPAS</b>				
1. sklypo plotas	m <sup>2</sup>	641	641	
2. sklypo užstatymo intensyvumas		0,18	0,4	
3. sklypo užstatymo tankumas	%	21	35	
4. sklypo apželdinimas	%	80	37	
5. automobilių vietų skaičius	vnt.	1	5	
<b>II. PASTATAI</b>				
1. Pastato paskirties rodikliai		Paslaugų paskirties pastatas (7.4)	Gydymo paskirties pastatas (7.12)	
2. bendrasis plotas	m <sup>2</sup>	113,98	257,86	
3. naudingas	m <sup>2</sup>	-	257,86	
4. pastato tūris	m <sup>3</sup>	454	1390	
5. aukštų skaičius	vnt.	1 a.	2 a.	
6. pastato aukštis	m	esamas	7,90	
7. butų skaičius (gyvenamajame name), iš jų:	vnt.	-	1	
7.1. 1 kambario	vnt.	-	-	
7.2. 2 ir daugiau kambarių.	vnt.	-	1	
8. Energinio naudingumo klasė		G	A+	
9. Pastato (patalpų) akustinio komforto sąlygų klasė.		-	E	
10. Statinio atsparumas ugniai		II	II	
10. Kiti specifiniai pastato rodikliai.“		-	-	

Šilumos perdavimo koeficientai:

 išorės sienų  $U = 0,094 \text{ W}/(\text{m}^2\text{K})$ ; stogo  $U = 0,109 \text{ W}/(\text{m}^2\text{K})$ ;

 grindų  $U = 0,18 \text{ W}/(\text{m}^2\text{K})$ ; langų  $U = 0,85 \text{ W}/(\text{m}^2\text{K})$ ; - durų  $U = 1,00 \text{ W}/(\text{m}^2\text{K})$ ;

 PROJEKTO VADOVAS KRISTIJONAS ŠIRVINSKAS (AT.NR. A2152)

vardas pavardė

parašas

STATYTOJAS

V. STALIULIONIENĖS BENDROS  
PRAKTIKOS GYDYTOJO KABINETAS

vardas pavardė

parašas

Susipažinau ir pritariu



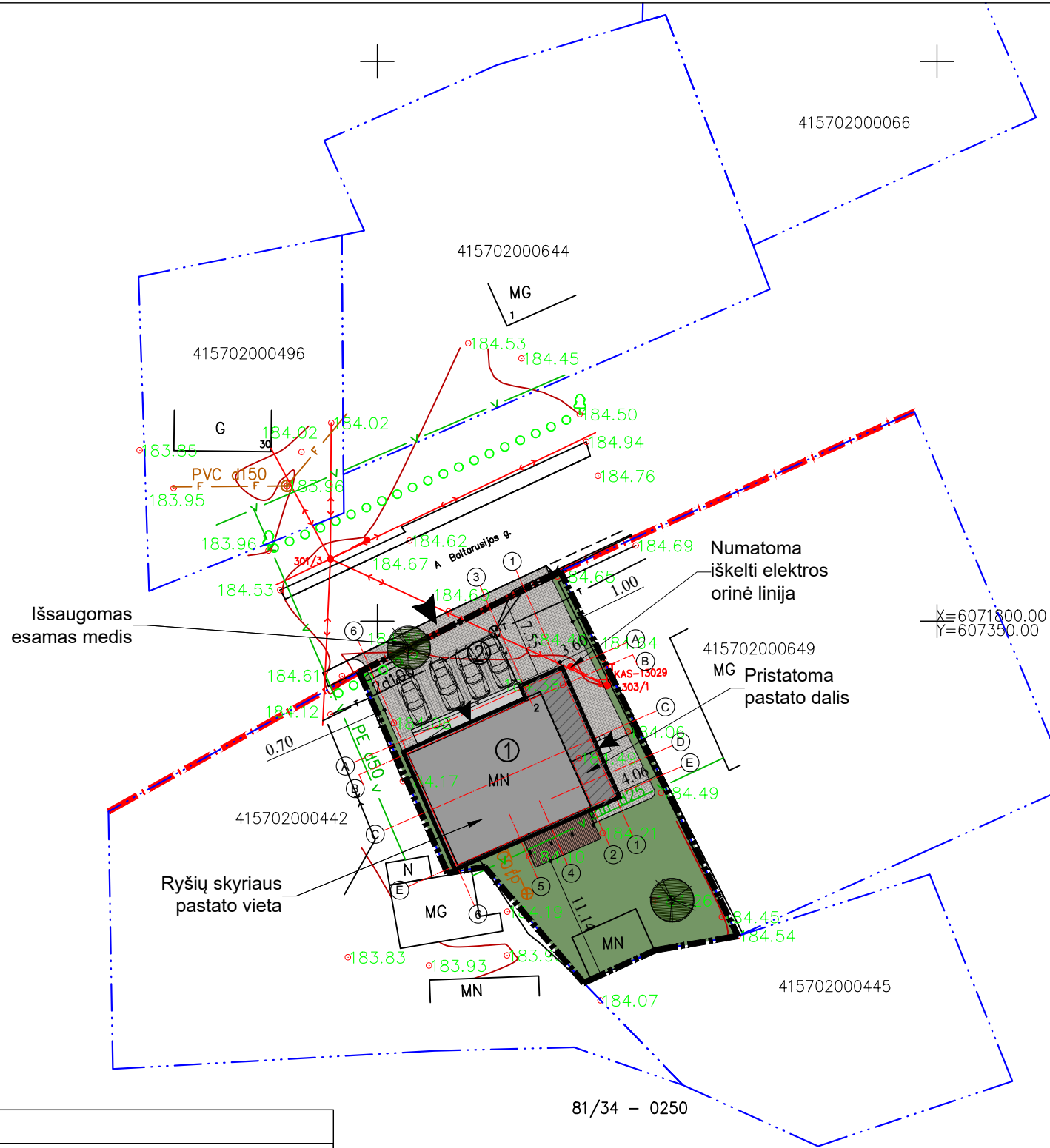
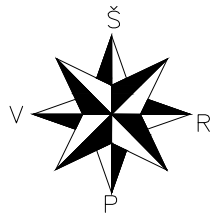

Objekto vieta

SITUACIJOS SCHEMA

UAB „NEMĖŽIO KOMUNALININKAS“  
Vandens ūkio inžinierė  
Justina Bujel  
2018-02-06

Esamos požeminės komunikacijos sutikslintos

Eil.Nr.	Istaigos pavadinimas	Sutiksl. Data	Sutikslintojo pavarė	Parašas	Pastabos
1	Vilniaus raj. statybos skyrius	2018.02.09	A. Petras	[Signature]	TOMR-148
2	Telia Lietuva, AB	18.02.07	P. Vaitis	[Signature]	
3	AB Energijos skirstymo operatorius	18.02.06	B. Konevicius	[Signature]	Projektų ap. Nr. 854
4	Vilniaus raj. Žemės ūkio skyrius	2018-02-06	V. Minda	[Signature]	2.01.188



Plotas 0,2 ha.  
Koordinacių sistema - LKS-1994  
Aukščių sistema - LAS07

Pareigos	V.Pavardė	Parašas	UAB "Ekeris"			
Direktorius	V.Meškonis	[Signature]	Baltarusijos g. 2, Mostiškių k., Lavoriškių sen., Vilniaus r. sav. Topografinė nuotrauka			
Geodezininkas	A.Meškonis 1GKV-808	[Signature]				
Užsakovas : Kristijonas Širvinskas			Mastelis	Lapų sk.	Lapo Nr.	Data
			1:500	1	1	2018 01

SUTARTINIAI ŽYMĖJIMAI

	SKLYPO RIBOS
	GATVIŲ RAUDONOSIOS LINIJOS
	KADASTRO SKLYPŲ RIBOS
	ĮVAŽIAVIMAS Į SKLYPĄ
	ĮĖJIMAS Į PASTATĄ
①	REKONSTRUOJAMAS PASTATAS (±0.00=esama)
②	PROJ. AUTOMOBILIŲ AIKŠTELĖ

TECHNINIAI SKLYPO RODIKLIAI

1.	SKLYPO PLOTAS	641 m <sup>2</sup>
2.	UŽSTATYTAS PLOTAS	223 m <sup>2</sup>
3.	SKLYPO UŽSTATYMO TANKUMAS	35 %
4.	SKLYPO UŽSTATYMO INTENSIVUMAS	0,4
5.	SKLYPO APŽELDINTAS PLOTAS	240 m <sup>2</sup> (37%)
6.	AUTOMOBILIŲ VIETŲ SKAIČIUS	5 vnt.

SUTARTINIAI ŽYMĖJIMAI

	VEJA	TRINKELĖS	SODINAMI MEDŽIAI	PLOTAS m <sup>2</sup>
				240 m <sup>2</sup>
				197 m <sup>2</sup>

81/34 - 0250

81/34 - 0270

DAUGINTI IR PLATINTI PROJEKTĄ BE AUTORIAUS SUTIKIMO GRIEŽTAI DRAUDŽIAMA

ARCHITEKTŲ BIURAS "ARCHIDEMUS"				PASLAUGŲ PASKIRTIES PASTATO (UNIK. NR. 4194-0323-3011) REKONSTRAVIMO KEIČIANT PASKIRTĮ Į GYDYMO (7.12), VILNIAUS R. SAV., LAVORIŠKIŲ SEN., MOSTIŠKIŲ K., BALTARUSIJOS G. 2 (SKLYPO KAD. NR. 4157/0200:294) STATYBOS PROJEKTAS	
A2152	PV	K. ŠIRVINSKAS	[Signature]	NEYPATINGAS STATINYS, REKONSTRAVIMAS	
A1980	PDV	A. JANKUS	[Signature]	SKLYPO KAD. NR. 4157/0200:294	
				SKLYPO SUTVARKYMO PLANAS, M 1:500	
Etapas	PP	STATYTOJAS - V. STALIULIONIENĖS BENDROS PRAKTIKOS GYDYTOJO KABINETAS		Lapas	Lapų
2018				AD.57-PP-SA	

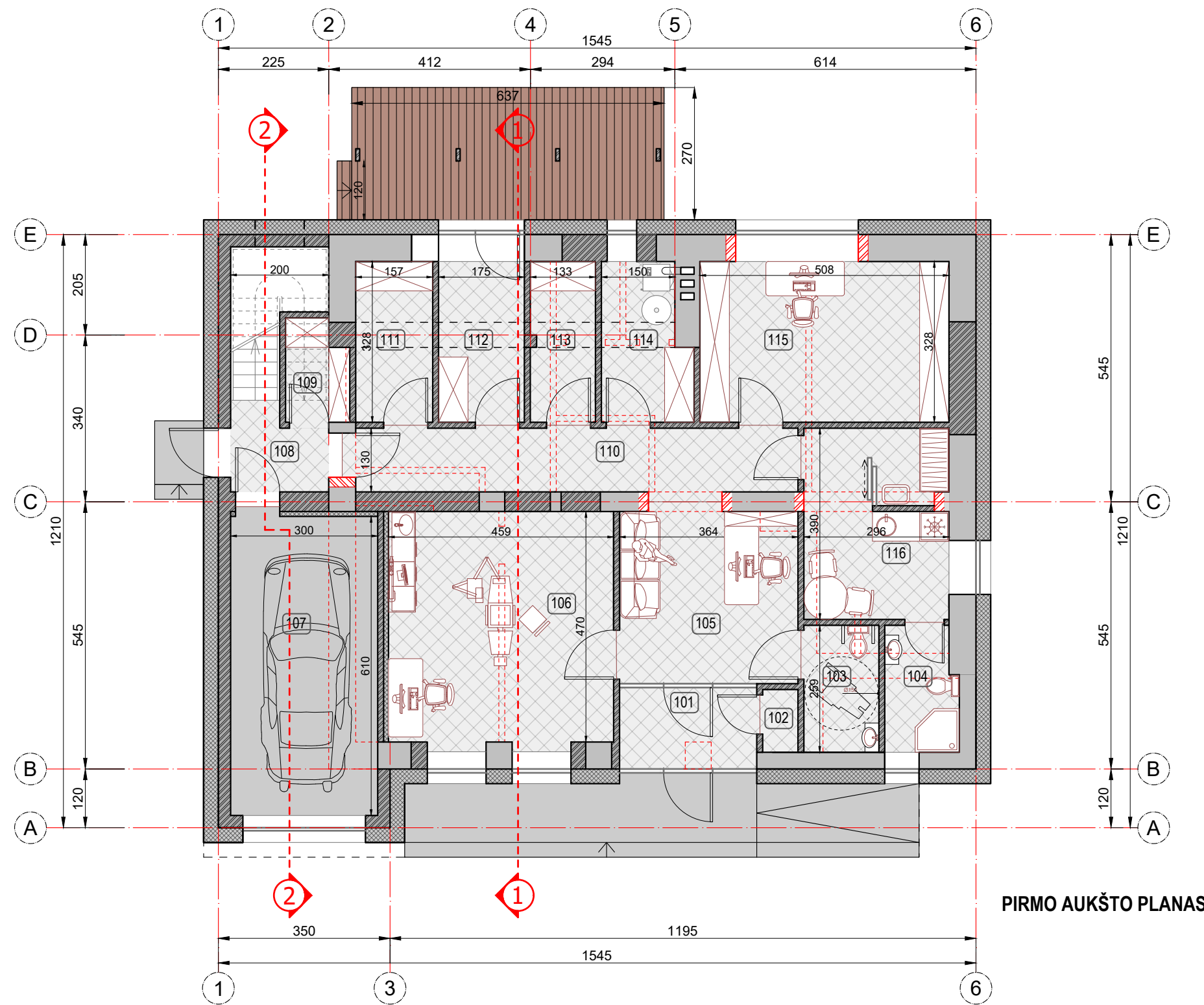

**PIRMO AUKŠTO PLANAS**

Pirmo aukšto patalpų eksplikacija		
Nr.	Patalpos pavadinimas	Plotas, m <sup>2</sup>
101	Tambūras	4.65
102	Valytojos patalpa	0.92
103	WC	3.96
104	WC	3.72
105	Laukiamasis - registratūra	12.78
106	Gydytojo kabinetas	21.57
107	Garažas	18.30
108	Koridorius	3.17
109	Patalpa medicininėms atliekoms	2.53
110	Koridorius	11.73
111	Rentgenas	5.56
112	Pagalbinė patalpa	5.74
113	Autoklavinė	4.33
114	Katilinė/kompresorinė	5.52
115	Kabinetas	16.66
116	Personalo kambarys	11.27
Bendras pirmo aukšto plotas		132.41
Bendras plotas		257.86

**SUTARTINIAI ŽYMĖJIMAI**

- ESAMOS SIENOS
- PROJ. MŪRINĖS SIENOS
- PROJ. APŠILTINIMAS
- KERTAMOS ANGOS
- ARDOMOS PERTVAROS

DAUGINTI IR PLATINTI PROJEKTĄ BE AUTORIAUS SUTIKIMO GRIEŽTAI DRAUDŽIAMA



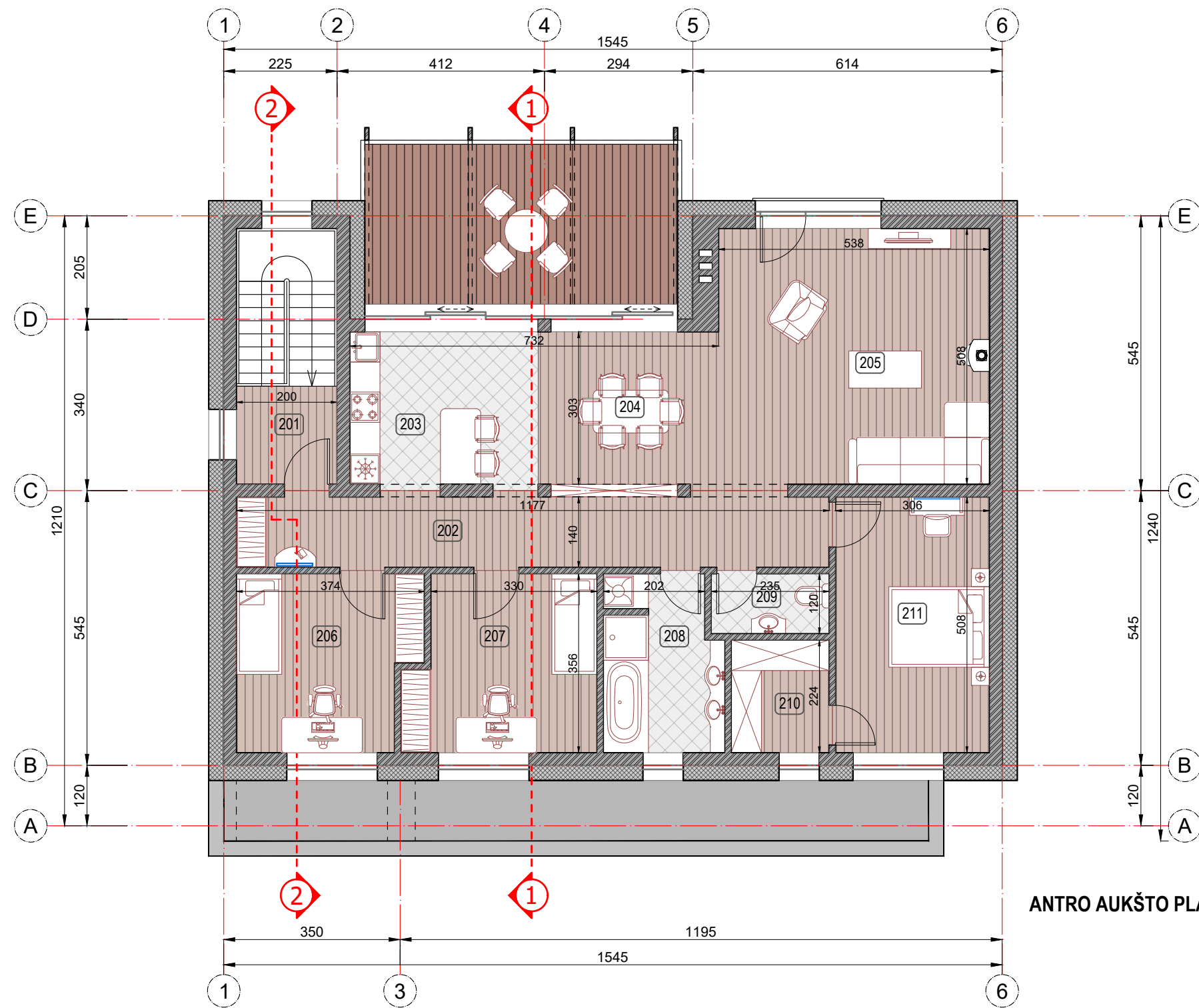

ARCHIDEMUS ARCHITEKTŲ BIURAS "ARCHIDEMUS" KRISTIJONAS ŠIRVINSKAS IVPP NR. 143853, ŽALGIRIO G. 131-304, VILNIUS, TEL.NR.+37061018357		PASLAUGŲ PASKIRTIES PASTATO (UNIK. NR. 4194-0323-3011) REKONSTRAVIMO KEIČIANT PASKIRTĮ Į GYDymo (7.12), VILNIAUS R. SAV., LAVORIŠKIŲ SEN., MOSTIŠKIŲ K., BALTARUSIJOS G. 2 (SKLYPO KAD. NR. 4157/0200:294) STATYBOS PROJEKTAS	
A2152	PV	K. ŠIRVINSKAS	
A1980	PDV	A. JANKUS	
Etapas		PP	STATYTOJAS - V. STALIULIONIENĖS BENDROS PRAKTIKOS GYDYTOJO KABINETAS
2018			
AD.57-PP-SA			Lapas Lapų





ANTRO AUKŠTO PLANAS

Antro aukšto patalpų eksplikacija		
Nr.	Patalpos pavadinimas	Plotas, m <sup>2</sup>
201	Koridorius	3.90
202	Koridorius	16.48
203	Virtuvė	11.31
204	Valgomasis	10.84
205	Svetainė	27.30
206	Vaikų kambarys	12.23
207	Vaikų kambarys	12.72
208	Vonios kambarys	7.96
209	WC	2.83
210	Rūbinė	4.35
211	Miegamasis	15.53
Bendras antro aukšto plotas		125.45

SUTARTINIAI ŽYMĖJIMAI

-  - ESAMOS SIENOS
-  - PROJ. MŪRINĖS SIENOS
-  - PROJ. APŠILTINIMAS
-  - KERTAMOS ANGOS
-  - ARDOMOS PERTVAROS



DAUGINTI IR PLATINTI PROJEKTĄ BE AUTORIAUS SUTIKIMO GRIEŽTAI DRAUDŽIAMA

		ARCHITEKTŲ BIURAS "ARCHIDEMUS" KRISTIJONAS ŠIRVINSKAS IVPP NR. 143853, ŽALGIRIO G. 131-304, VILNIUS, TEL.NR.+37061018357		PASLAUGŲ PASKIRTIES PASTATO (UNIK. NR. 4194-0323-3011) REKONSTRAVIMO KEIČIANT PASKIRTĮ Į GYDYMO (7.12), VILNIAUS R. SAV., LAVORIŠKIŲ SEN., MOSTIŠKIŲ K., BALTARUSIJOS G. 2 (SKLYPO KAD. NR. 4157/0200:294) STATYBOS PROJEKTAS	
A2152	PV	K. ŠIRVINSKAS		 NEYPATINGAS STATINYS, REKONSTRAVIMAS	
A1980	PDV	A. JANKUS		SKLYPO KAD. NR. 4157/0200:294	
				ANTRO AUKŠTO PLANAS M 1:100	
Etapas	PP	STATYTOJAS - V. STALIULIONIENĖS BENDROS		AD.57-PP-SA	
2018		PRAKTIKOS GYDYTOJO KABINETAS			
				Lapas	Lapų

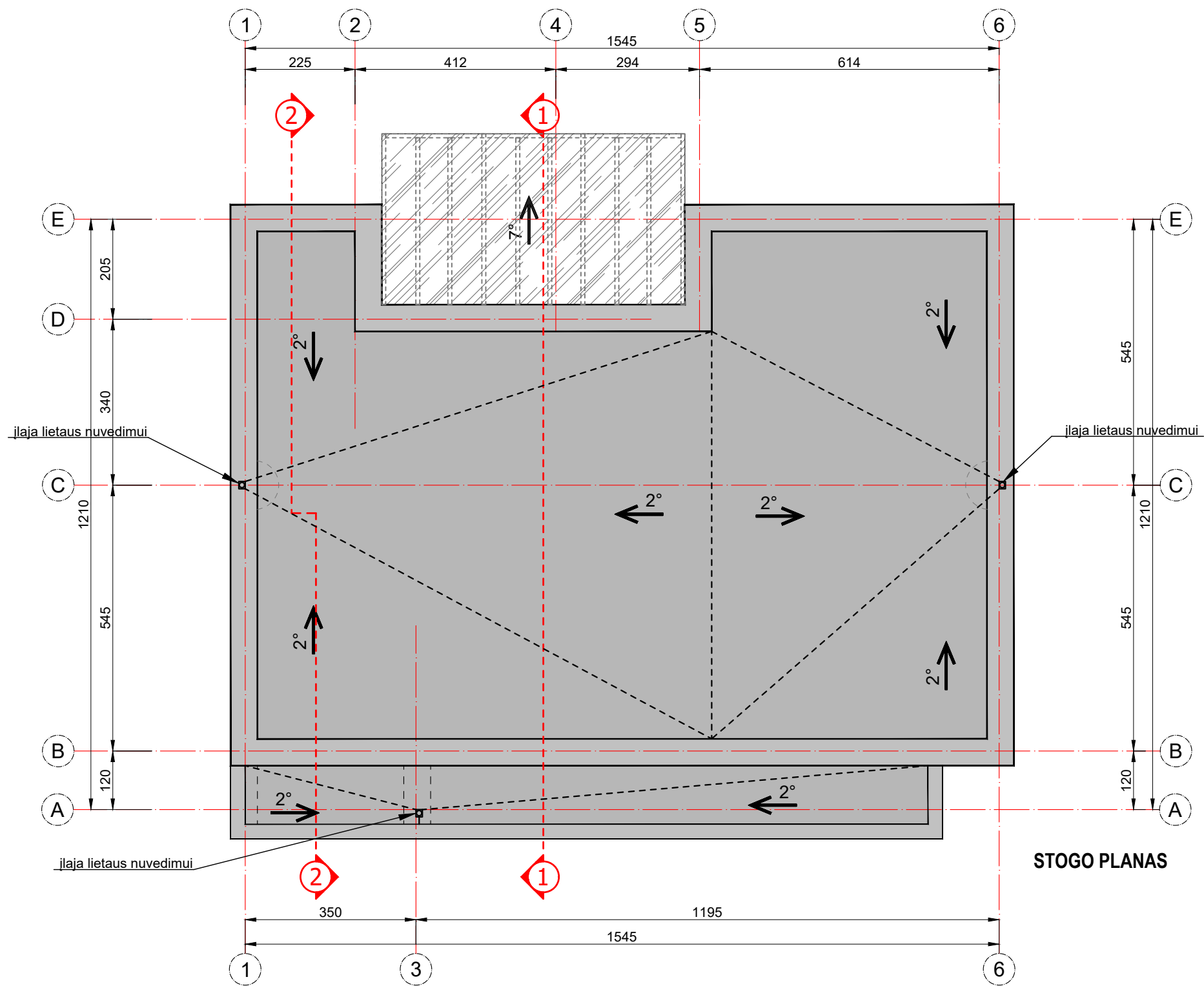



DAUGINTI IR PLATINTI PROJEKTĄ BE AUTORIAUS SUTIKIMO GRIEŽTAI DRAUDŽIAMA

		ARCHITEKTŲ BIURAS "ARCHIDEMUS" KRISTIJONAS ŠIRVINSKAS IVPP NR. 143853, ŽALGIRIO G. 131-304, VILNIUS, TEL. NR. +37061018357		PASLAUGŲ PASKIRTIES PASTATO (UNIK. NR. 4194-0323-3011) REKONSTRAVIMO KEIČIANT PASKIRTĮ Į GYDYMO (7.12), VILNIAUS R. SAV., LAVORIŠKIŲ SEN., MOSTIŠKIŲ K., BALTARUSIJOS G. 2 (SKLYPO KAD. NR. 4157/0200:294) STATYBOS PROJEKTAS	
A2152	PV	K. ŠIRVINSKAS		NEYPATINGAS STATINYS, REKONSTRAVIMAS	
A1980	PDV	A. JANKUS		SKLYPO KAD. NR. 4157/0200:294	
				STOGO PLANAS, M 1:100	
Etapas	PP	STATYTOJAS - V. STALIULIONIENĖS BENDROS PRAKTIKOS GYDYTOJO KABINETAS		AD.57-PP-SA	
2018				Lapas	Lapų

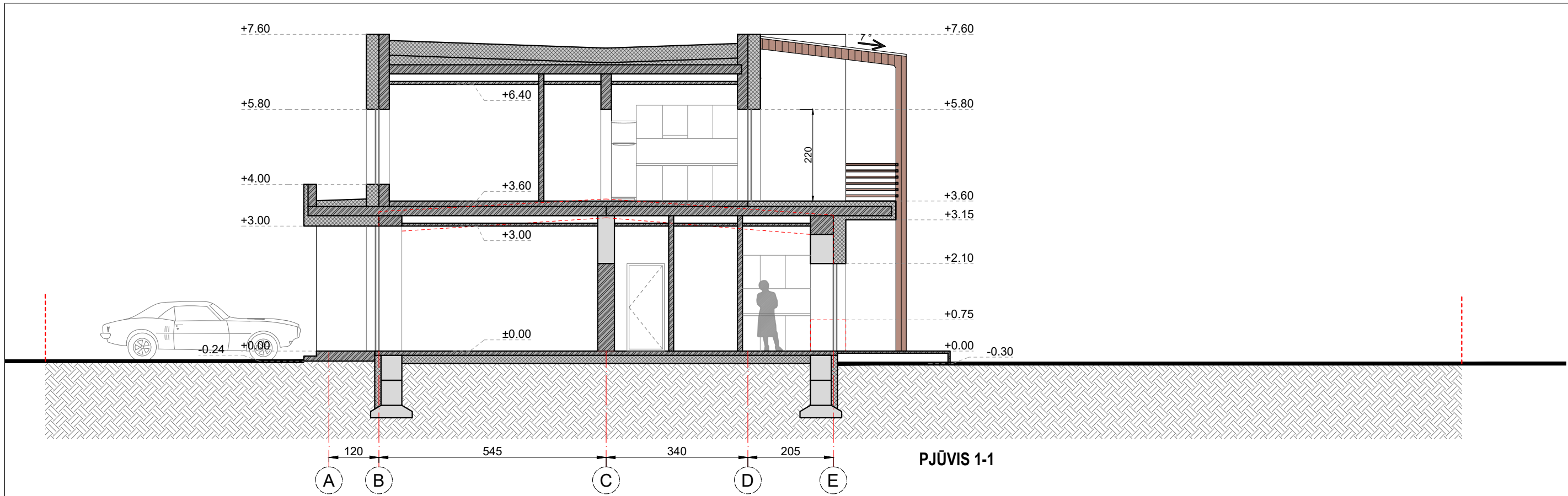



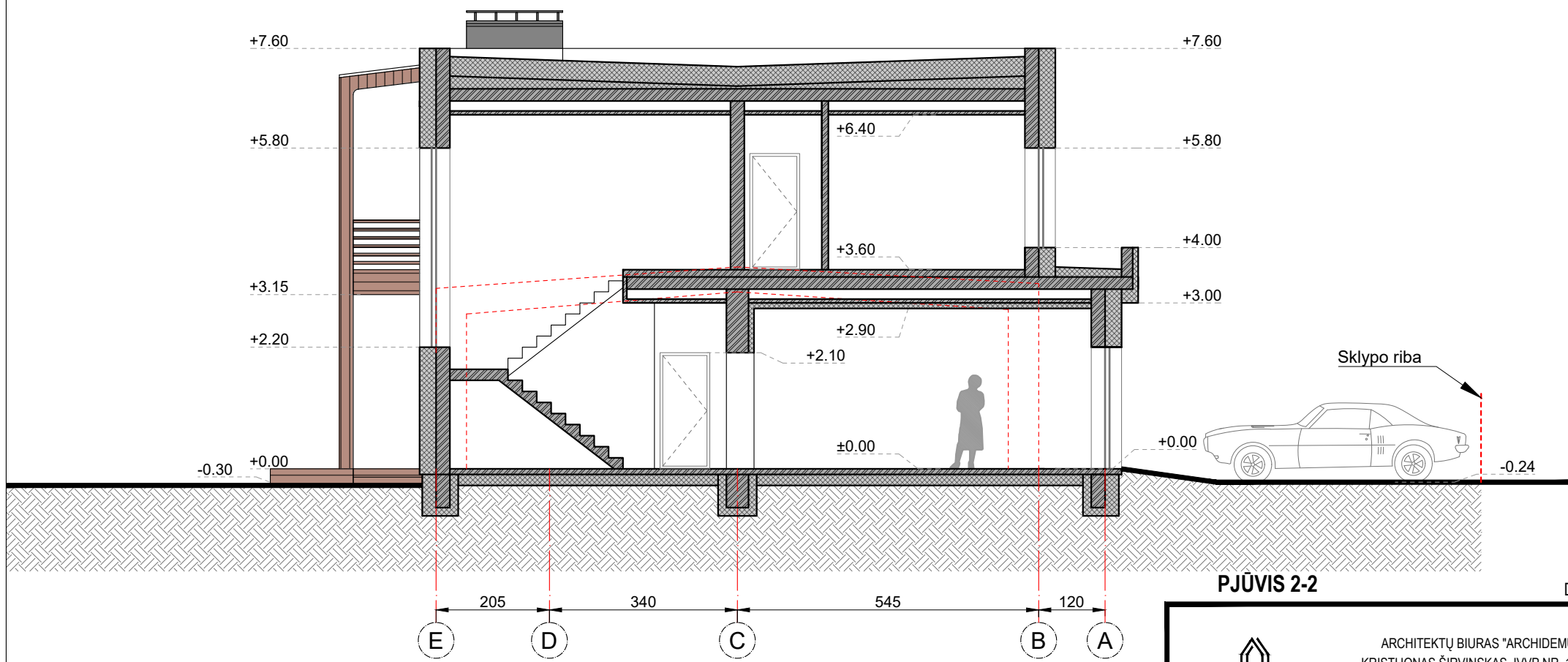

PJŪVIS 1-1





PJŪVIS 2-2

SUTARTINIAI ŽYMĖJIMAI



-  - ESAMOS SIENOS
-  - PROJ. MŪRINĖS SIENOS
-  - PROJ. APŠILTINIMAS
-  - KERTAMOS ANGOS
-  - ARDOMOS PERTVAROS

DAUGINTI IR PLATINTI PROJEKTĄ BE AUTORIAUS SUTIKIMO GRIEŽTAI DRAUDŽIAMA

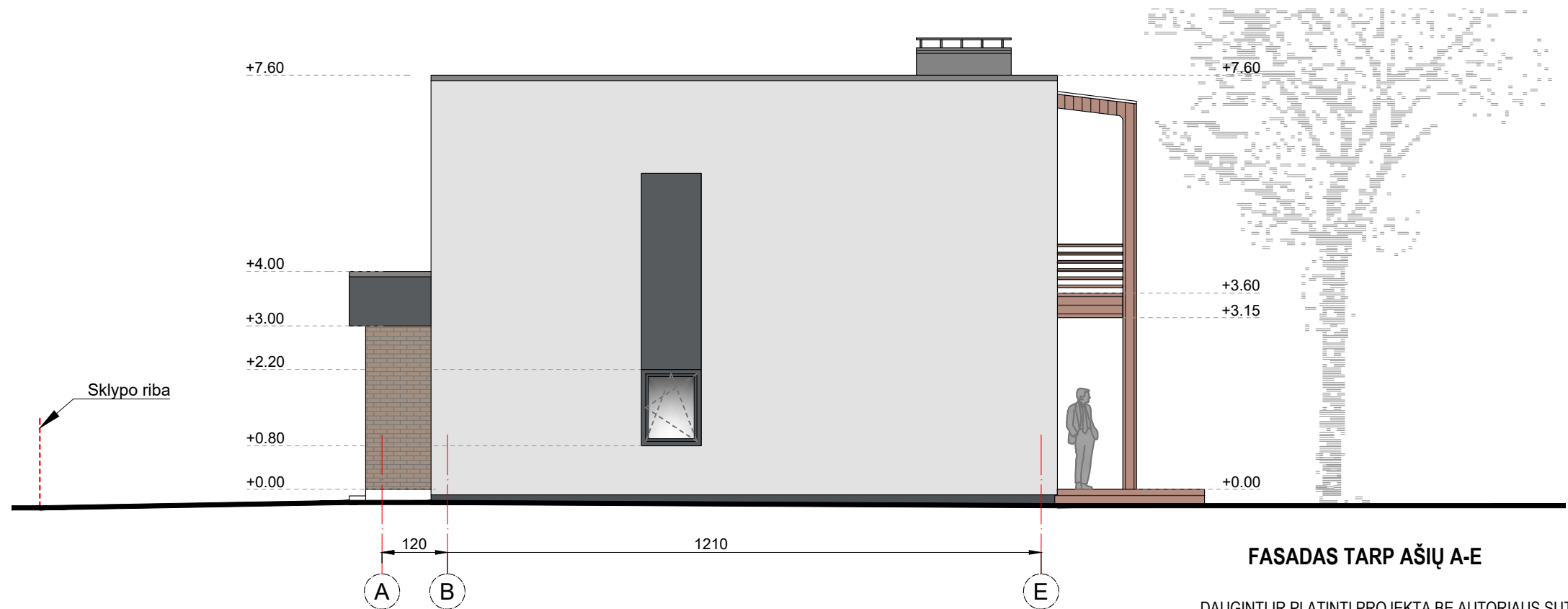
		ARCHITEKTŲ BIURAS "ARCHIDEMUS" KRISTIJONAS ŠIRVINSKAS IVPP NR. 143853, ŽALGIRIO G. 131-304, VILNIUS, TEL. NR. +37061018357		PASLAUGŲ PASKIRTIES PASTATO (UNIK. NR. 4194-0323-3011) REKONSTRAVIMO KEIČIANT PASKIRTĮ Į GYDYMO (7.12), VILNIAUS R. SAV., LAVORIŠKIŲ SEN., MOSTIŠKIŲ K., BALTARUSIJOS G. 2 (SKLYPO KAD. NR. 4157/0200:294) STATYBOS PROJEKTAS		
		A2152	PV	K. ŠIRVINSKAS		NEYPATINGAS STATINYS, REKONSTRAVIMAS
A1980	PDV	A. JANKUS		SKLYPO KAD. NR. 4157/0200:294		
-	-	-	-	PJŪVIAI 1-1 IR 2-2, M 1:100		
Etapas	PP	STATYTOJAS - V. STALIULIONIENĖS BENDROS PRAKTIKOS GYDYTOJO KABINETAS		AD.57-PP-SA	Lapas	Lapų
2018						



FASADŲ APDAILOS LENTELĖ					
1		SIENA	FASADINIS TINKAS	ŠVIESIAI PILKA	RAL 7047
2		SIENA	KLINKERIO PLYTELĖS	ŠVIESIAI RUDA	RAL 075 70 10
3		SIENA	SKARDA	TAMSAI PILKA	RAL 7021
4		COKOLIS	FASADINIS TINKAS	TAMSAI PILKAS	RAL 7024

 ARCHIDEMUS			ARCHITEKTŲ BIURAS "ARCHIDEMUS" KRISTIJONAS ŠIRVINSKAS IVPP NR. 143853, ŽALGIRIO G. 131-304, VILNIUS, TEL.NR.+37061018357			PASLAUGŲ PASKIRTIES PASTATO (UNIK. NR. 4194-0323-3011) REKONSTRAVIMO KEIČIANT PASKIRTĮ Į GYDYMO (7.12), VILNIAUS R. SAV., LAVORIŠKIŲ SEN., MOSTIŠKIŲ K., BALTARUSIJOS G. 2 (SKLYPO KAD. NR. 4157/0200:294) STATYBOS PROJEKTAS			
A2152	PV	K. ŠIRVINSKAS				NEYPATINGAS STATINYS, REKONSTRAVIMAS			
A1980	PDV	A. JANKUS				SKLYPO KAD. NR. 4157/0200:294			
-			-			FASADAI TARP AŠIŲ 1-6 IR A-E, M 1:100			
Etapas	PP	STATYTOJAS - V. STALIULIONIENĖS BENDROS PRAKTIKOS GYDYTOJO KABINETAS				AD.57-PP-SA		Lapas	Lapų
2018									

DAUGINTI IR PLATINTI PROJEKTĄ BE AUTORIAUS SUTIKIMO GRIEŽTAI DRAUDŽIAMA

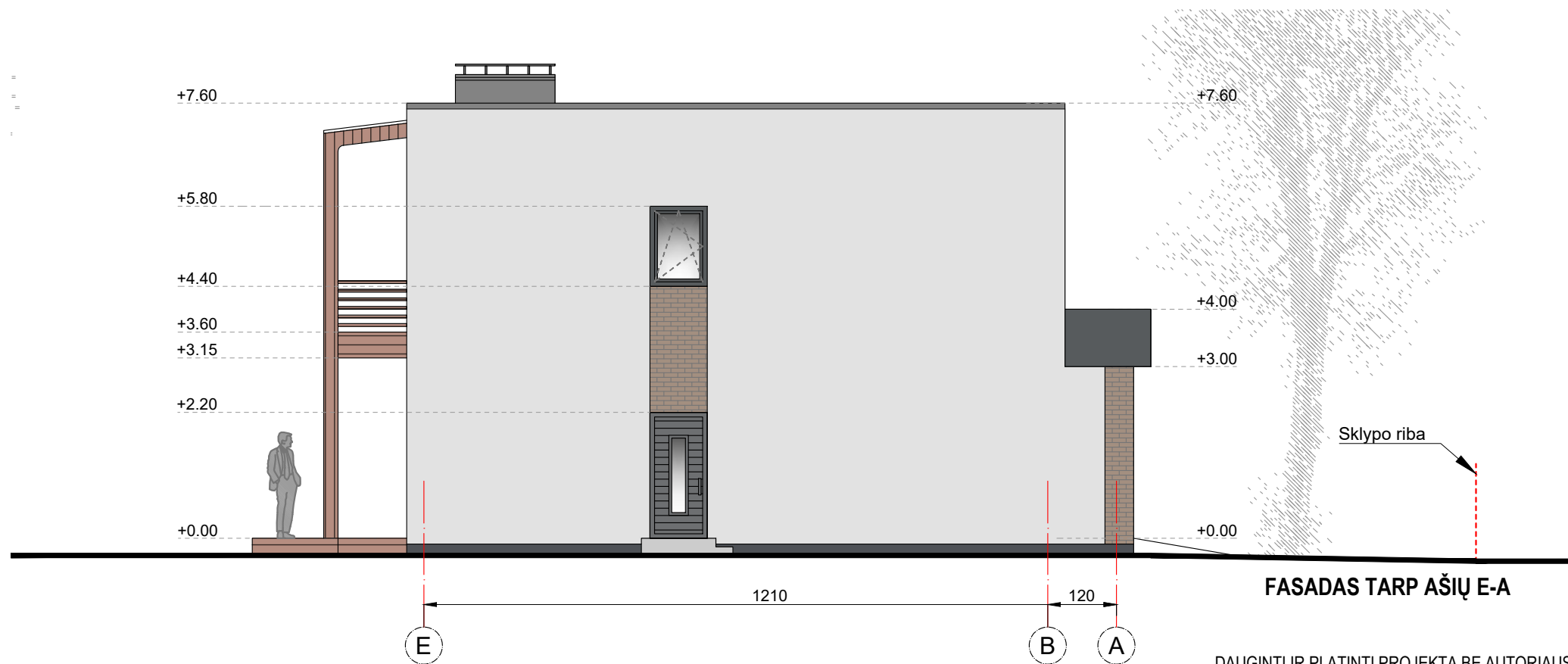

DAUGINTI IR PLATINTI PROJEKTĄ BE AUTORIAUS SUTIKIMO GRIEŽTAI DRAUDŽIAMA

№	Spalvas	Medžiaga	Aprašymas	Spalvas	RAL kodas
1	[Pilka]	SIENA	FASADINIS TINKAS	ŠVIESIAI PILKA	RAL 7047
2	[Ruda]	SIENA	KLINKERIO PLYTELĖS	ŠVIESIAI RUDA	RAL 075 70 10
3	[Juoda]	SIENA	SKARDA	TAMSAI PILKA	RAL 7021
4	[Juoda]	COKOLIS	FASADINIS TINKAS	TAMSAI PILKAS	RAL 7024

		ARCHITEKTŲ BIURAS "ARCHIDEMUS" KRISTIJONAS ŠIRVINSKAS IVPP NR. 143853, ŽALGIRIO G. 131-304, VILNIUS, TEL.NR.+37061018357		PASLAUGŲ PASKIRTIES PASTATO (UNIK. NR. 4194-0323-3011) REKONSTRAVIMO KEIČIANT PASKIRTĮ Į GYDYMO (7.12), VILNIAUS R. SAV., LAVORIŠKIŲ SEN., MOSTIŠKIŲ K., BALTARUSIJOS G. 2 (SKLYPO KAD. NR. 4157/0200:294) STATYBOS PROJEKTAS	
A2152	PV	K. ŠIRVINSKAS		NEYPATINGAS STATINYS, REKONSTRAVIMAS	
A1980	PDV	A. JANKUS		SKLYPO KAD. NR. 4157/0200:294	
				FASADAI TARP AŠIŲ 6-1 IR E-A, M 1:100	
Etapas	PP	STATYTOJAS - V. STALIULIONIENĖS BENDROS PRAKTIKOS GYDYTOJO KABINETAS		AD.57-PP-SA	
2018				Lapas	Lapų



VAIZDAS NUO TAŠKO 1



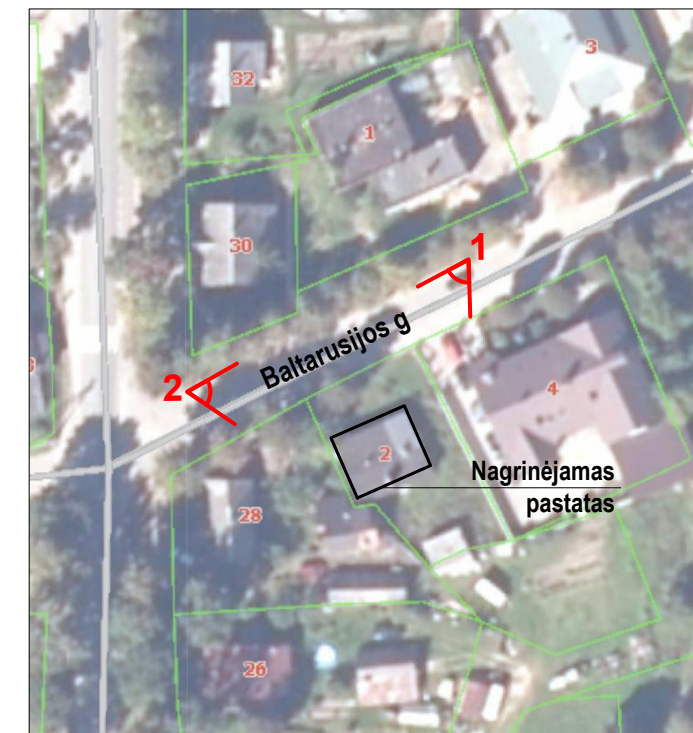

VAIZDAS NUO TAŠKO 2



VAIZDŲ SCHEMA

DAUGINTI IR PLATINTI PROJEKTĄ BE AUTORIAUS SUTIKIMO GRIEŽTAI DRAUDŽIAMA

		ARCHITEKTŲ BIURAS "ARCHIDEMUS" KRISTIJONAS ŠIRVINSKAS IVPP NR. 143853, ŽALGIURIO G. 131-304, VILNIUS, TEL.NR.+37061018357		PASLAUGŲ PASKIRTIES PASTATO (UNIK. NR. 4194-0323-3011) REKONSTRAVIMO KEIČIANT PASKIRTĮ Į GYDYMO (7.12), VILNIAUS R. SAV., LAVORIŠKIŲ SEN., MOSTIŠKIŲ K., BALTARUSIJOS G. 2 (SKLYPO KAD. NR. 4157/0200:294) STATYBOS PROJEKTAS	
A2152	PV	K. ŠIRVINSKAS		NEYPATINGAS STATINYS, REKONSTRAVIMAS	
A1980	PDV	A. JANKUS		SKLYPO KAD. NR. 4157/0200:294	
				<b>VIZUALIZACIJOS</b>	
Etapas	PP	STATYTOJAS - V. STALIULIONIENĖS BENDROS PRAKTIKOS GYDYTOJO KABINETAS		AD.57-PP-SA	
2018				Lapas	Lapų

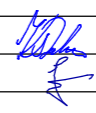

DAUGINTI IR PLATINTI PROJEKTĄ BE AUTORIAUS SUTIKIMO GRIEŽTAI DRAUDŽIAMA

		ARCHITEKTŲ BIURAS "ARCHIDEMUS" KRISTIJONAS ŠIRVINSKAS IVPP NR. 143853, ŽALGIRIO G. 131-304, VILNIUS, TEL.NR.+37061018357		<b>PASLAUGŲ PASKIRTIES PASTATO (UNIK. NR. 4194-0323-3011)          REKONSTRAVIMO KEIČIANT PASKIRTĮ Į GYDYMO (7.12), VILNIAUS          R. SAV., LAVORIŠKIŲ SEN., MOSTIŠKIŲ K., BALTARUSIJOS G. 2          (SKLYPO KAD. NR. 4157/0200:294) STATYBOS PROJEKTAS</b>	
A2152	PV	K. ŠIRVINSKAS		<b>NEYPATINGAS STATINYS, REKONSTRAVIMAS</b>	
A1980	PDV	A. JANKUS		SKLYPO KAD. NR. 4157/0200:294	
-	-	-	-	VIZUALIZACIJOS 2	
Etapas	PP	STATYTOJAS - V. STALIULIONIENĖS BENDROS PRAKTIKOS GYDYTOJO KABINETAS		AD.57-PP-SA	
2018				Lapas	Lapų