

Pritarta:

(derinimo vieta)
Šakių r. savivaldybės administracijos
Ūkio, architektūros ir investicijų
skyriaus vyriausioji specialistė-
savivaldybės vyriausioji architektė
Vita Valaitienė

PROJEKTINIŲ PASIŪLYMŲ RENGIMO UŽDUOTIS

20 18 m. liepos 25 d. Nr. 1
Šakiai

Valaitienė

1.	INFORMACIJA APIE SUMANYTĄ PROJEKTUOTI STATINĮ:	
	Pavadinimas (<i>nurodomas techninio projekto pavadinimas</i>)	Naujo gyvenamojo namo statybos ir esamo pastato – Pieninės griovimo Nemuno g. 43, Šiaudinės k., Kidulių sen., Šakių r. sav., techninis darbo projektas
	Statybos rūšis	Griovimas, Nauja statyba
	Statinio kategorija	Neypatingas
	Statinio pagrindinė naudojimo paskirtis	Namas- gyvenamoji (vieno buto) 6.1. Pieninė – gamybos, pramonės 7.8
	Žemės sklypo rodikliai: Adresas Unikalus Nr. Kadastrinis Nr. Pagrindinė tiksline naudojimo paskirtis Žemės sklypo naudojimo būdas Žemės sklypo plotas	Nemuno g. 43, Šiaudinės k., Kidulių sen., Šakių r.sav., 8453-0002-0134 8453/0002:134 Kita; Gyvenamosios teritorijos; 0,5600 ha.
	Esamo (projektuojamo) statinio rodikliai: Unikalus Nr. Pagrindinė tiksline naudojimo paskirtis Aukštų skaičius Bendras plotas Užstatytas plotas Tūris Unikalus Nr. Pagrindinė tiksline naudojimo paskirtis Aukštų skaičius Bendras plotas Užstatytas plotas Tūris	Projektuojamo pastato rodikliai: - Gyvenamosios paskirties (vieno buto) pastatas; 2 aukštai 240 m ² ; 205,00 m ² ; 700 m ³ Griaunamo pastato rodikliai: 8492-5004-9010 Gamybos, pramonės pastatas; 1 aukštai 345,67 m ² ; 240,00 m ² ; 1698 m ² ;
2.	PROJEKTINIŲ PASIŪLYMŲ PASKIRTIS: (<i>rekomendacinė</i>)	
	<ul style="list-style-type: none">- nustatyti žemės sklypo teritorijos naudojimo reglamento parametrus, kai Teritorijų planavimo įstatymo 20 straipsnio nustatytais atvejais neparengti teritorijų planavimo dokumentai ir statyba konkrečiame žemės sklype leidžiama- informuoti visuomenę apie statinio, kuriam Teritorijų planavimo įstatymo 20 straipsnyje nustatytais atvejais neparengti teritorijų planavimo dokumentai ir statyba konkrečiame sklype leidžiama, numatomą projektavimą- išreikšti Statytojo (užsakovo) sumanyto projektuoti statinio architektūros ir kitų pagrindinių sprendinių idėją	

3.	PROJEKTINIŲ PASIŪLYMŲ SUDĖTIS:	
	3.1. Aiškinamasis raštas; 3.2. Sklypo plano su gretima urbanistine aplinka schema; 3.3. Pastato aukštų planai; 3.4. Pastato fasadai; 3.5. Pastato projektinių pasiūlymų vaizdinė informacija.	
4.	STATYTOJO (UŽSAKOVO) PATEIKIAMAI DOKUMENTAI: <i>(rekomendaciniai)</i>	
	4.1. Nekilnojamojo turto registro išrašai; 4.2. Žemės sklypo planas; 4.3. Esamo statinio kadastrinių duomenų byla; 4.4. Bendraturčių sutikimai.	
5.	KITI DUOMENYS:	
	Projektinių pasiūlymų parengimo terminai	2018.06 – 2019.06
	Statytojui pateikiamų projektinių pasiūlymų kopijų kiekis	1 kopija.
	Statytojui pateikiamų kompiuterinių laikmenų su įrašytais projektiniais pasiūlymais kopijų kiekis	1 kopija.
	Kita	-

Statytojas (užsakovas):

Asta Dovydaitytė

A.V.

(parašas)

Vykdytojas (projektuotojas):

Projekto vadovė Inga Japuškiene

A.V.

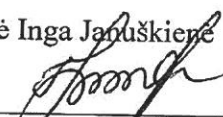
(parašas)



VALSTYBĖS ĮMONĖ REGISTRŲ CENTRAS
V.Kudirkos g. 18, LT-03105 Vilnius-9, tel. (5) 2688 262, faks. (5) 2688 311, el.p. info@registrucentras.lt

NEKILNOJAMOJO TURTO REGISTRO CENTRINIO DUOMENŲ BANKO IŠRAŠAS
su istorija

2011-05-13 11:52:58

1. Nekilnojamojo turto registre įregistruotas turtas:

Registro Nr.: 70/66160
Registro tipas: Statiniai
Sudarymo data: 1996-09-09
Adresas: Šakių r. sav. Kidulių sen. Kidulių k. Nemuno g. 43
Pastaba. Adresas neįregistruotas adresų registre
Registro tvarkytojas: Valstybės įmonės Registrų centro Marijampolės filialas

2. Nekilnojamieji daiktai:

2.1.

Pastatas - Pieninė
Adresas: Šakių r. sav. Kidulių sen. Kidulių k. Nemuno g. 43
Pastaba. Adresas neįregistruotas adresų registre
Unikalus Nr.: 8492-5004-9010
Pagrindinė tikslinė naudojimo paskirtis: Gamybos, pramonės
Pažymėjimas plane: 1G1/p
Statybos pradžios metai: 1925
Statybos pabaigos metai: 1925
Baigtumo procentas: 100 %
Fizinio nusidėvėjimo procentas: 70 %
Dujos: Nėra
Sienos: Plytos
Šildymas: Nėra
Vandentiekis: Vietinis vandentiekis
Nuotekų šalinimas: Vietinis nuotekų šalinimas
Aukštų skaičius: 1
Bendras plotas: 345.67 kv. m
Pagrindinis plotas: 61.63 kv. m
Naudingas plotas: 82.74 kv. m
Gyvenamasis plotas: 34.44 kv. m
Rūsių (pusrūsių) plotas: 194.88 kv. m
Užstatytas plotas: 240.00 kv. m
Tūris: 1698 kub. m
Atkūrimo sąnaudos (statybos vertė): 270000 Lt
Atkuriamoji vertė: 81000 Lt
Vidutinė rinkos vertė: 6480 Lt
Vidutinės rinkos vertės nustatymo data: 2005-04-22
Kadastro duomenų nustatymo data: 1996-09-09

2.2.

Pastatas - Ūkinis pastatas
Adresas: Šakių r. sav. Kidulių sen. Kidulių k. Nemuno g. 43
Pastaba. Adresas neįregistruotas adresų registre
Unikalus Nr.: 8492-5004-9024
Pagrindinė tikslinė naudojimo paskirtis: Pagalbinio ūkio
Pažymėjimas plane: 211/p
Statybos pradžios metai: 1925
Statybos pabaigos metai: 1925
Baigtumo procentas: 100 %
Fizinio nusidėvėjimo procentas: 70 %
Sienos: Plytos
Šildymas: Nėra
Vandentiekis: Nėra
Nuotekų šalinimas: Nėra
Aukštų skaičius: 1
Užstatytas plotas: 162.00 kv. m
Tūris: 550 kub. m
Atkūrimo sąnaudos (statybos vertė): 81400 Lt
Atkuriamoji vertė: 24400 Lt
Vidutinė rinkos vertė: 2440 Lt
Vidutinės rinkos vertės nustatymo data: 2005-04-22
Kadastro duomenų nustatymo data: 1996-09-09

2.3.

Pastatas - Ūkinis pastatas

Adresas: Šakių r. sav. Kidulių sen. Kidulių k. Nemuno g. 43
 Pastaba. Adresas neįregistruotas adresų registre

Unikalus Nr.: 8492-5004-9030

Pagrindinė tikslinė naudojimo paskirtis: **Pagalbinio ūkio**

Pažymėjimas plane: 311/p

Statybos pradžios metai: 1925

Statybos pabaigos metai: 1925

Baigtumo procentas: 100 %

Fizinio nusidėvėjimo procentas: 70 %

Sienos: Plytos

Šildymas: Nėra

Vandentiekis: Nėra

Nuotekų šalinimas: Nėra

Aukštų skaičius: 1

Užstatytas plotas: 36.00 kv. m

Tūris: 76 kub. m

Atkūrimo sąnaudos (statybos vertė): 19500 Lt

Atkuriamoji vertė: 5860 Lt

Vidutinė rinkos vertė: 586 Lt

Vidutinės rinkos vertės nustatymo data: 2005-04-22

Kadastro duomenų nustatymo data: 1996-09-09

2.4.

Pastatas - Ūkinis pastatas

Adresas: Šakių r. sav. Kidulių sen. Kidulių k. Nemuno g. 43
 Pastaba. Adresas neįregistruotas adresų registre

Unikalus Nr.: 8492-5004-9041

Pagrindinė tikslinė naudojimo paskirtis: **Pagalbinio ūkio**

Pažymėjimas plane: 411/m

Statybos pradžios metai: 1925

Statybos pabaigos metai: 1925

Baigtumo procentas: 100 %

Fizinio nusidėvėjimo procentas: 70 %

Sienos: Medis su karkasu

Šildymas: Nėra

Vandentiekis: Nėra

Nuotekų šalinimas: Nėra

Aukštų skaičius: 1

Užstatytas plotas: 65.00 kv. m

Tūris: 207 kub. m

Atkūrimo sąnaudos (statybos vertė): 17800 Lt

Atkuriamoji vertė: 5340 Lt

Vidutinė rinkos vertė: 534 Lt

Vidutinės rinkos vertės nustatymo data: 2005-04-22

Kadastro duomenų nustatymo data: 1996-09-09

2.5.

Pastatas - Ūkinis pastatas

Adresas: Šakių r. sav. Kidulių sen. Kidulių k. Nemuno g. 43
 Pastaba. Adresas neįregistruotas adresų registre

Unikalus Nr.: 8492-5004-9052

Pagrindinė tikslinė naudojimo paskirtis: **Pagalbinio ūkio**

Pažymėjimas plane: 511/m

Statybos pradžios metai: 1925

Statybos pabaigos metai: 1925

Baigtumo procentas: 100 %

Fizinio nusidėvėjimo procentas: 70 %

Sienos: Medis su karkasu

Šildymas: Nėra

Vandentiekis: Nėra

Nuotekų šalinimas: Nėra

Aukštų skaičius: 1

Užstatytas plotas: 47.00 kv. m

Tūris: 108 kub. m

Atkūrimo sąnaudos (statybos vertė): 11200 Lt

Atkuriamoji vertė: 3370 Lt

Vidutinė rinkos vertė: 337 Lt

Vidutinės rinkos vertės nustatymo data: **2005-04-15**

Kadastro duomenų nustatymo data: **1996-09-09**

2.6.

Pastatas - Ūkinis pastatas

Adresas: **Šakių r. sav. Kidulių sen. Kidulių k. Nemuno g. 43**
Pastaba. Adresas neįregistruotas adresu registre

Unikalus Nr.: **8492-5004-9063**

Pagrindinė tikslinė naudojimo paskirtis: **Pagalbinio ūkio**

Pažymėjimas plane: **611/m**

Statybos pradžios metai: **1925**

Statybos pabaigos metai: **1925**

Baigtumo procentas: **100 %**

Fizinio nusidėvėjimo procentas: **70 %**

Sienos: **Medis su karkasu**

Šildymas: **Nėra**

Vandentiekis: **Nėra**

Nuotekų šalinimas: **Nėra**

Aukštų skaičius: **1**

Užstatytas plotas: **24.00 kv. m**

Tūris: **45 kub. m**

Atkūrimo sąnaudos (statybos vertė): **6260 Lt**

Atkuriamoji vertė: **1880 Lt**

Vidutinė rinkos vertė: **188 Lt**

Vidutinės rinkos vertės nustatymo data: **2005-04-22**

Kadastro duomenų nustatymo data: **1996-09-09**

2.7.

Kiti statiniai (inžineriniai) - Kiemo statiniai

Adresas: **Šakių r. sav. Kidulių sen. Kidulių k. Nemuno g. 43**
Pastaba. Adresas neįregistruotas adresu registre

Aprašymas / pastabos: **(kanalizacijos šulinys, šuliniai (3 vnt.), lauko tualetas, kiemo aikštelė)**

Unikalus Nr.: **8492-5004-9074**

Pagrindinė tikslinė naudojimo paskirtis: **Kiti statiniai**

Statybos pradžios metai: **1950**

Statybos pabaigos metai: **1950**

Baigtumo procentas: **100 %**

Atkūrimo sąnaudos (statybos vertė): **19200 Lt**

Atkuriamoji vertė: **5740 Lt**

Vidutinė rinkos vertė: **575 Lt**

Vidutinės rinkos vertės nustatymo data: **2005-04-22**

Kadastro duomenų nustatymo data: **1996-09-09**

3. Daikto priklausiniai iš kito registro: įrašų nėra

4. Nuosavybė:

4.1.

Nuosavybės teisė

Savininkas: **ASTA DOVYDAITIENĖ, a.k. 47005231323**

Daiktas: **pastatas Nr. 8492-5004-9010, aprašytas p. 2.1.**

pastatas Nr. 8492-5004-9024, aprašytas p. 2.2.

pastatas Nr. 8492-5004-9030, aprašytas p. 2.3.

pastatas Nr. 8492-5004-9041, aprašytas p. 2.4.

pastatas Nr. 8492-5004-9052, aprašytas p. 2.5.

pastatas Nr. 8492-5004-9063, aprašytas p. 2.6.

kiti statiniai Nr. 8492-5004-9074, aprašyti p. 2.7.

[registravimo pagrindas: **Pirkimo - pardavimo sutartis, 2005-05-07, Nr. 2251**

[rašas galioja: **Nuo 2005-07-28**

4.2. **[X]**

Nuosavybės teisė

Savininkas: **MARYTĖ STUNGURIENĖ, a.k. 43406050065**

Daiktas: **pastatas Nr. 8492-5004-9010, aprašytas p. 2.1.**

pastatas Nr. 8492-5004-9024, aprašytas p. 2.2.

pastatas Nr. 8492-5004-9030, aprašytas p. 2.3.

pastatas Nr. 8492-5004-9041, aprašytas p. 2.4.

pastatas Nr. 8492-5004-9052, aprašytas p. 2.5.

pastatas Nr. 8492-5004-9063, aprašytas p. 2.6.

kiti statiniai Nr. 8492-5004-9074, aprašyti p. 2.7.

[registravimo pagrindas: Pirkimo - pardavimo sutartis, 1996-09-10, Nr. 5755
 Išregistravimo pagrindas: Pirkimo - pardavimo sutartis, 2005-05-07, Nr. 2251
 [rašas galioja: Nuo 1996-09-10 iki 2005-07-28

4.3. [X]

Nuosavybės teisė

Savininkas: Uždaroji akcinė bendrovė "Resta", a.k. 158113014

Daiktas: pastatas Nr. 8492-5004-9010, aprašytas p. 2.1.
 pastatas Nr. 8492-5004-9024, aprašytas p. 2.2.
 pastatas Nr. 8492-5004-9030, aprašytas p. 2.3.
 pastatas Nr. 8492-5004-9041, aprašytas p. 2.4.
 pastatas Nr. 8492-5004-9052, aprašytas p. 2.5.
 pastatas Nr. 8492-5004-9063, aprašytas p. 2.6.
 kiti statiniai Nr. 8492-5004-9074, aprašyti p. 2.7.

[registravimo pagrindas: Priėmimo - perdavimo aktas, 1990-02-01
 Įmonės registracijos pažymėjimas, 1991-01-04, Nr. AB91-2
 Išregistravimo pagrindas: Pirkimo - pardavimo sutartis, 1996-09-10, Nr. 5755
 [rašas galioja: Nuo 1993-08-11 iki 1996-09-10

4.4. [X]

Nuosavybės teisė

Savininkas: ŠAKIŲ RAJONO LUKŠIŲ PIENINĖ, reg.d.1993-07-08

Daiktas: pastatas Nr. 8492-5004-9010, aprašytas p. 2.1.
 pastatas Nr. 8492-5004-9024, aprašytas p. 2.2.
 pastatas Nr. 8492-5004-9030, aprašytas p. 2.3.
 pastatas Nr. 8492-5004-9041, aprašytas p. 2.4.
 pastatas Nr. 8492-5004-9052, aprašytas p. 2.5.
 pastatas Nr. 8492-5004-9063, aprašytas p. 2.6.
 kiti statiniai Nr. 8492-5004-9074, aprašyti p. 2.7.

[registravimo pagrindas: Miesto (rajono) valdytojo potvarkis, 1993-07-08, Nr. 209
 Išregistravimo pagrindas: Priėmimo - perdavimo aktas, 1990-02-01
 Įmonės registracijos pažymėjimas, 1991-01-04, Nr. AB91-2
 [rašas galioja: Nuo 1993-07-19 iki 1993-08-11

5. Valstybės ir savivaldybių žemės patikėjimo teisė: įrašų nėra

6. Kitos daiktinės teisės : įrašų nėra

7. Juridiniai faktai:

7.1. [X]

Sudaryta pirkimo - pardavimo sutartis

Pirkėjas: ASTA DOVYDAITIENĖ, a.k. 47005231323

Daiktas: pastatas Nr. 8492-5004-9010, aprašytas p. 2.1.
 pastatas Nr. 8492-5004-9024, aprašytas p. 2.2.
 pastatas Nr. 8492-5004-9030, aprašytas p. 2.3.
 pastatas Nr. 8492-5004-9041, aprašytas p. 2.4.
 pastatas Nr. 8492-5004-9052, aprašytas p. 2.5.
 pastatas Nr. 8492-5004-9063, aprašytas p. 2.6.
 kiti statiniai Nr. 8492-5004-9074, aprašyti p. 2.7.

[registravimo pagrindas: Notaro pranešimas, 2005-05-11, Nr. 206/05-2251
 Išregistravimo pagrindas: Pirkimo - pardavimo sutartis, 2005-05-07, Nr. 2251
 [rašas galioja: Nuo 2005-05-11 iki 2005-07-28

8. Žymos: įrašų nėra

9. Specialios naudojimo sąlygos: įrašų nėra

10. Kadastro žymos: įrašų nėra

11. Registro pastabos ir nuorodos:

Buvęs adresas: Kidulių k., Nemuno g. Adresas pakeistas pagal Adresų registro duomenis.

12. Kita informacija:

Archyvinės bylos Nr.: 84/4666
 Kadastrinis Nr.: 8453/0002:134

13. Informacija apie išduotas galiojančias Pažymas sandoriui: įrašų nėra

V. ADIMAITIS
E. PRANAITIS

NEMUNO G-VE

REGISTRUOTI
 Nr. 100
 m. 09
 (V. Adimaitis)
 (E. Pranaitis)

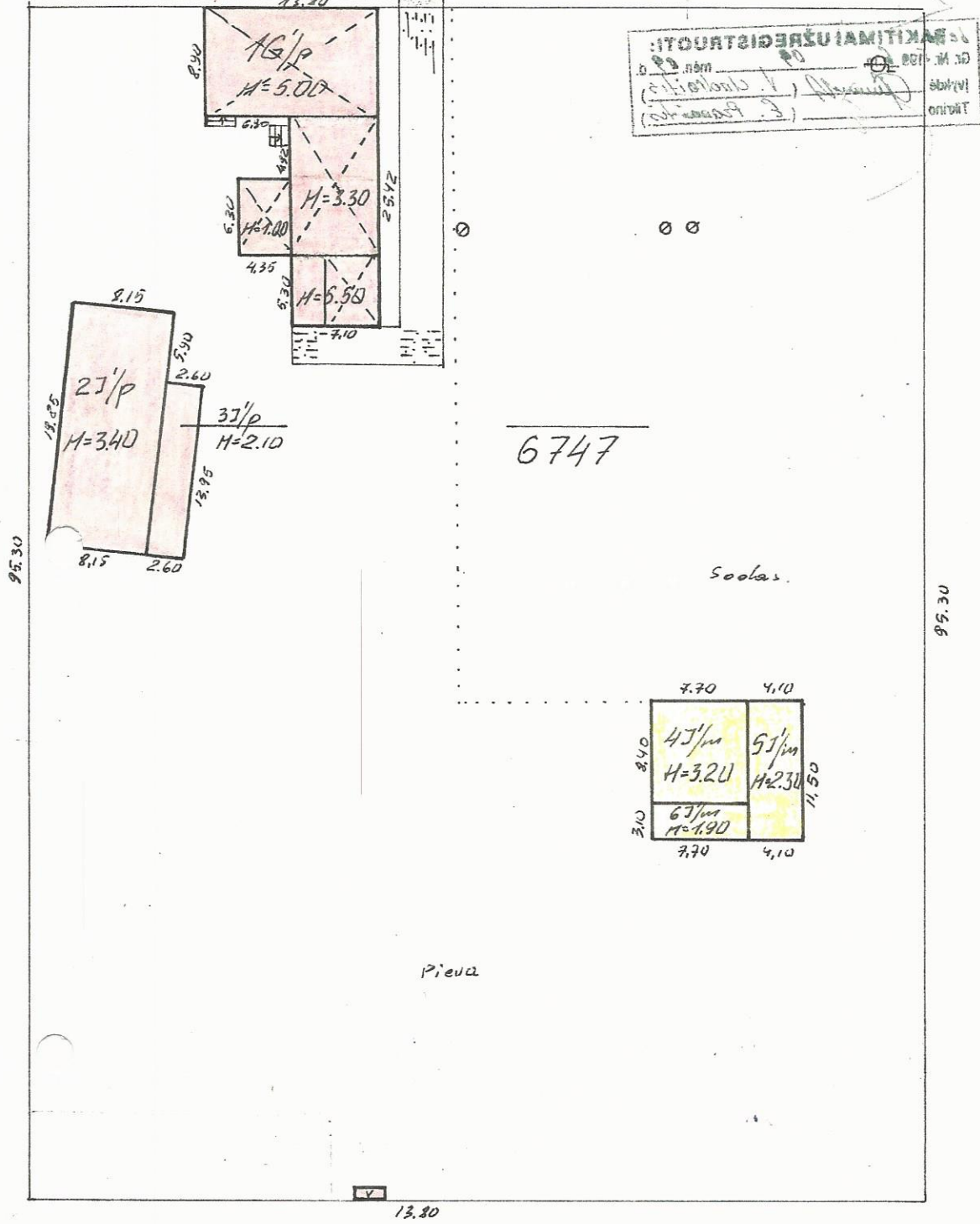

KIDULIAI NEMUNO G-VE

SAKILI,
 RAT.
 J: 500

Sp

V. ADIMAITIS
 E. PRANAITIS

5 93 06 16

I AUKŠTAS

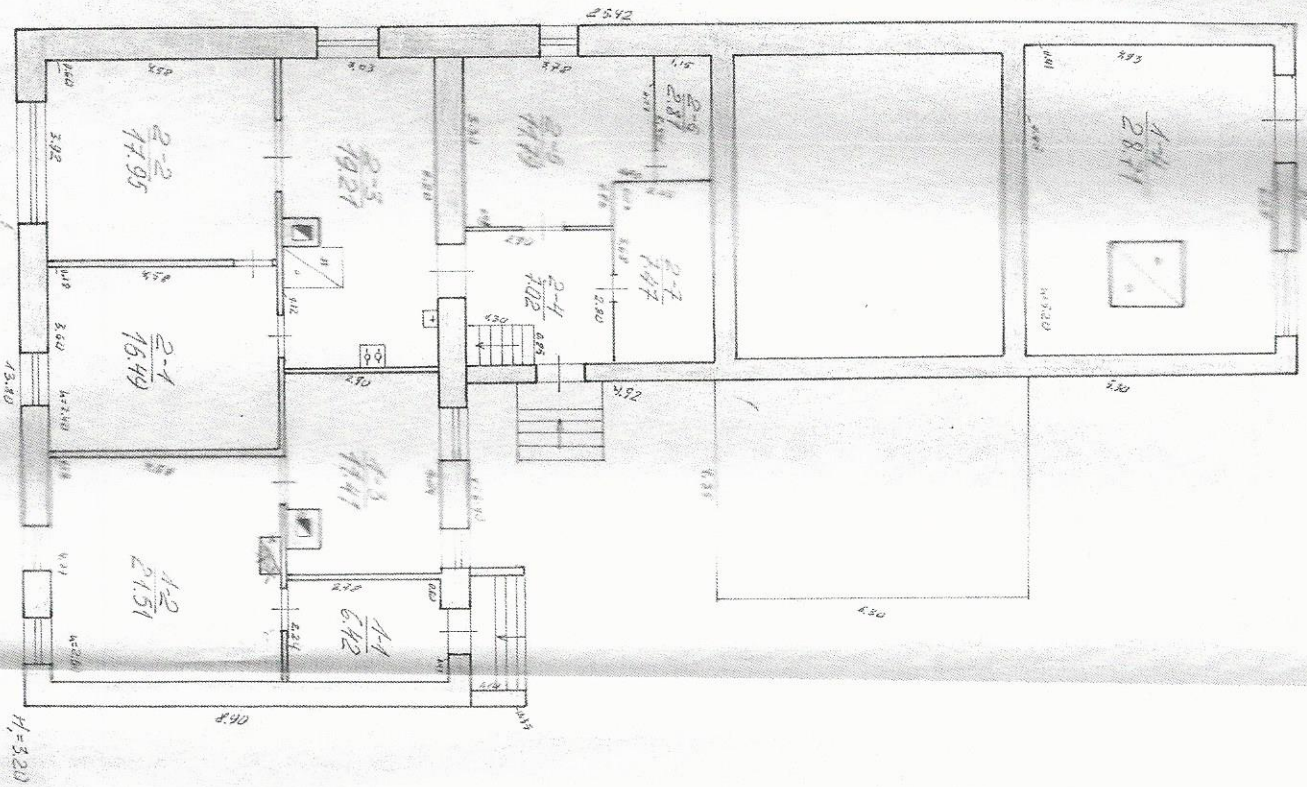

PROJEKCIJA

0.000

10/10

5 33 00 14

5 06 05
D. V. LAUDENOTE
E. PEANANTI



NEKILNOJAMOJO TURTO REGISTRO CENTRINIO DUOMENŲ BANKO IŠRAŠAS

2018-06-07 12:16:24

1. Nekilnojamojo turto registre įregistruotas turtas:

Registro Nr.: **84/21346**
Registro tipas: **Žemės sklypas**
Sudarymo data: **2002-01-23**
Adresas: **Šakių r. sav., Kidulių sen., Šiaudinės k., Nemuno g. 43**
Registro tvarkytojas: **Valstybės įmonės Registrų centro Marijampolės filialas**

2. Nekilnojamieji daiktai:

2.1. **Žemės sklypas**
Unikalus daikto numeris: **8453-0002-0134**
Žemės sklypo kadastro numeris ir kadastro
vietovės pavadinimas: **8453/0002:134 Kidulių k.v.**
Daikto pagrindinė naudojimo paskirtis: **Kita**
Žemės sklypo naudojimo būdas: **Gyvenamosios teritorijos**
Žemės sklypo naudojimo pobūdis: **Mažaaukščių gyvenamųjų namų statybos**
Žemės sklypo plotas: **0.5600 ha**
Žemės ūkio naudmenų plotas viso: **0.1444 ha**
iš jo: sodų plotas: **0.1444 ha**
Užstatyta teritorija: **0.3921 ha**
Kitos žemės plotas: **0.0235 ha**
Žemės ūkio naudmenų našumo balas: **28.1**
Matavimų tipas: **Žemės sklypas suformuotas atliekant kadastrinius matavimus**
Indeksuota žemės sklypo vertė: **2722 Eur**
Žemės sklypo vertė: **1701 Eur**
Vidutinė rinkos vertė: **778 Eur**
Vidutinės rinkos vertės nustatymo data: **2005-04-22**
Kadastro duomenų nustatymo data: **2001-08-08**

3. Daikto priklausiniai iš kito registro: įrašų nėra

4. Nuosavybė:

4.1. **Nuosavybės teisė**
Savininkas: **ASTA DOVYDAITIENĖ, gim. 1970-05-23**
Daiktas: **žemės sklypas Nr. 8453-0002-0134, aprašytas p. 2.1.**
Įregistravimo pagrindas: **2005-05-07 Pirkimo - pardavimo sutartis Nr. 2251**
Įrašas galioja: **Nuo 2005-07-29**

5. Valstybės ir savivaldybių žemės patikėjimo teisė: įrašų nėra

6. Kitos daiktinės teisės : įrašų nėra

7. Juridiniai faktai: įrašų nėra

8. Žymos: įrašų nėra

9. Specialiosios žemės ir miško naudojimo sąlygos:

9.1. **Saugotini medžių ir krūmų želdiniai, augantys ne miško žemėje**
Daiktas: **žemės sklypas Nr. 8453-0002-0134, aprašytas p. 2.1.**
Įregistravimo pagrindas: **2001-12-27 Apskrities viršinininko įsakymas Nr. 1087ŽŠ**
Įrašas galioja: **Nuo 2002-01-23**

9.2. **VI. Elektros linijų apsaugos zonos**
Daiktas: **žemės sklypas Nr. 8453-0002-0134, aprašytas p. 2.1.**
Įregistravimo pagrindas: **2001-12-27 Apskrities viršinininko įsakymas Nr. 1087ŽŠ**
Įrašas galioja: **Nuo 2002-01-23**

10. Daikto registravimas ir kadastro žymos: įrašų nėra

11. Registro pastabos ir nuorodos:

Statiniai- Registro Nr. 70/66160. Buvęs adresas: Šakių r. sav., Kidulių k., Nemuno g. 43

12. Kita informacija: įrašų nėra

13. Informacija apie duomenų sandoriui tikslinimą: įrašų nėra

2018-06-07 12:16:24

Dokumentą atspausdino
Registratorė

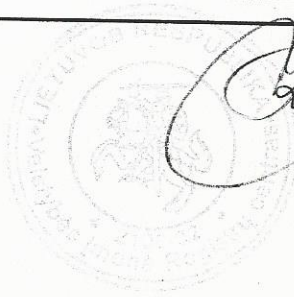

VILMA
KUNSTIENĖ

Sklypo išdėstymo schema

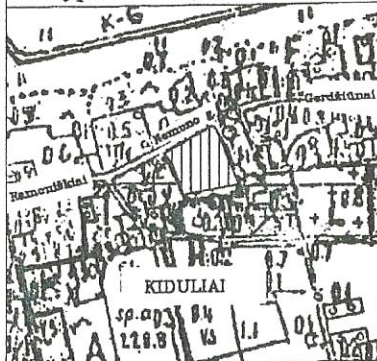

ŽEMĖS SKLYPO PLANAS M 1:500

Sklypo plotas 5600 m²

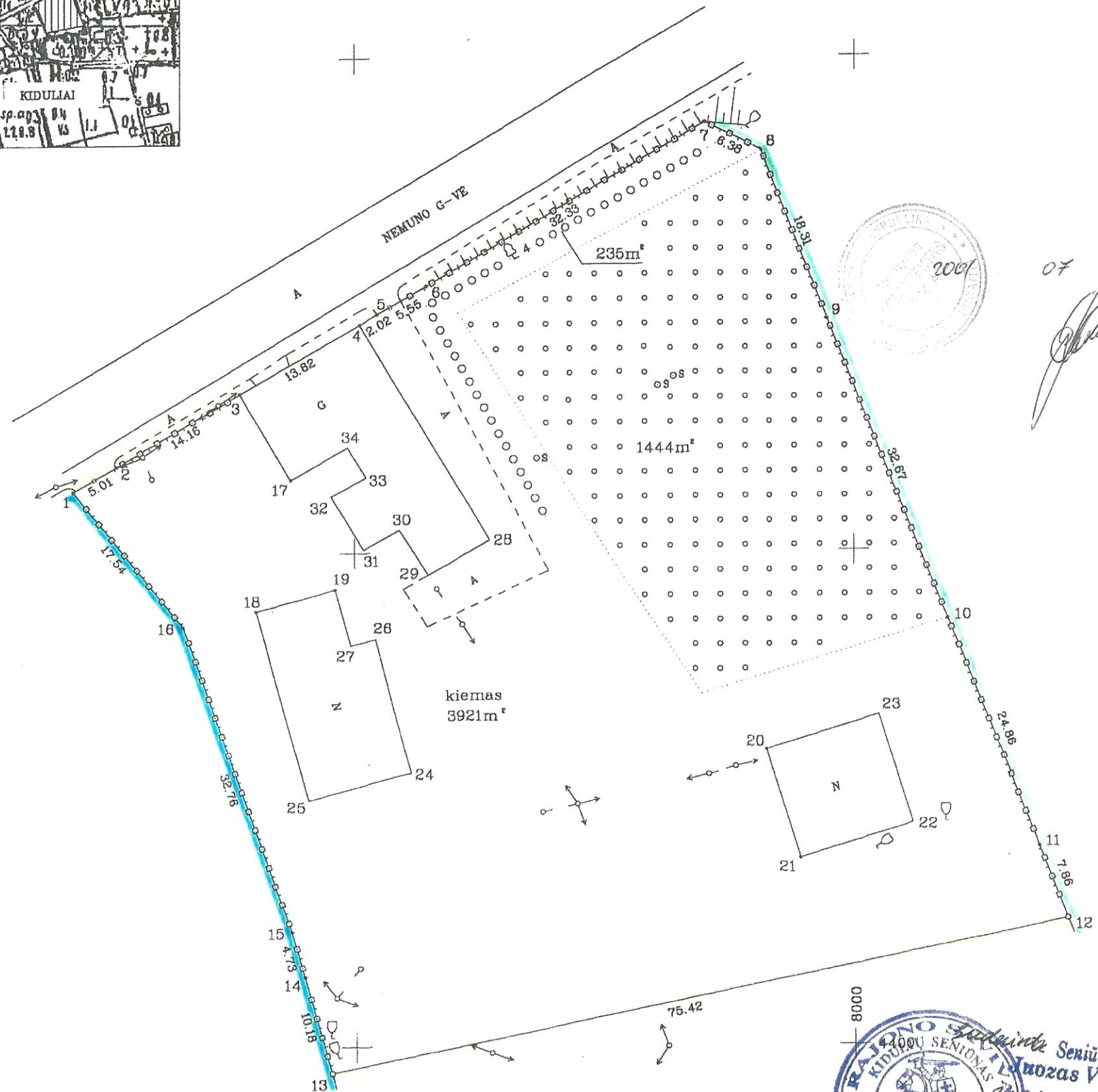

SUTARTINIAI ŽENKLAI :

- o žemės sklypo metaliniai riboženkliai
- žemės sklypo laikini matavimo taškai

2001
07 25
[Signature]

Seniūnas
Linozas Valaitis
2001 07 18

Vardas, pavardė (pavadinimas)	asmens (jmonės) kodas	parašas	data
MARYTĖ STUNGURIENĖ	43408050065	<i>[Signature]</i>	2001-06

Gatvė, namo Nr.	NEMUNO G., 39
Kaimas (miestelis)	KIDULIAI
Seniūnija	KIDULIŲ
Miestas (rajonas)	SAKIŲ
Apskritis	MARIJAMPOLĖS

Kadastro: vietovė	KIDULIAI	blokas	sklypas
Sklypo identifikatorius:		8 4 5 3 0 0 0 2	0 1 3 9

Gretimybė	gretimo sklypo savininkas (nuomininkas, naudotojas)
1-7	Valst. žemės fondas (Nemuno g.)
7-12	Vytautas Sinkevičius
12-13	Laisvos valst. žemės fondas Kidulių k.
13-1	Stefanija Markevičienė

EKSPLIKACIJA	bendras plotas	žemės ūkio naudm.	miškas	užsta-tyta teritorija	keliai	vande-nys	kita žemė
v., pavardė (pavadinimas)	m ²	m ²	m ²	m ²	m ²	m ²	m ²
M.STUNGURIENĖ	5600	1444	-	3921	-	-	235

SKLYPO RIBOS PAŽYMĖTOS KADASTRO ŽEMĖLAPYJE NTKVI KAUNO filialas

pareigos 2002 m. parašas 01 men. 15 d. inžinierė operatorė Vasiliauskienė Dina

Sudėcinio: Kidulių k.v. projektas autorius J. Šulčius 2001.07.18

Marijampolės apskrities viršininko administracijos žemės tvarkymo departamento . . . Sakių . . . rajono žemėtvarkos skyrius

Patikrino: vyr.geodezininkas . . . G. Masteika

Patvirtino: vedėjas . . . A. Vaičiūnas

KORPORACIJA MĀTININKAI LICENCIJOS NR.180 IŠDUOTA 1997.08.14 GALIOJA IKI 2002.08.14

pareigos	v., pavardė	parašas	data
SK VIRŠININKAS	A. SANDONAVIČIUS	<i>[Signature]</i>	2001-06
DARBŲ VADOVAS	V. BULOVAS	<i>[Signature]</i>	2001-06
VYKDYTOJAS	A. MACELIS	<i>[Signature]</i>	2001-06

A.V.

ŽEMĖS SKLYPO PLANAS M 1:500

Sklypo plotas 5600 m²

Sklypo identifikatorius: 8 4 5 3 0 0 0 2 0 1 3 9

KOORDINAČIŲ ŽINIARAŠTIS

Koordinacijų sistema VIETINĖ-KIDULIŲ							
Taško Nr.	Kodas	X	Y	Taško Nr.	Kodas	X	Y
1	R	4456.46	7922.07				
2	R	4458.99	7926.40				
3	R	4466.19	7938.59				
4	R	4473.09	7950.56				
5	R	4474.13	7952.29				
6	R	4476.89	7957.11				
7	R	4493.25	7984.99				
8	R	4490.40	7990.70				
9	R	4473.34	7997.34				
10	R	4442.96	8009.36				
11	R	4419.85	8018.51				
12	R	4412.52	8021.35				
13	R	4397.32	7947.48				
14	R	4407.15	7944.85				
15	R	4411.71	7943.59				
16	R	4442.69	7932.93				
17	NK	4457.46	7943.65				
18	NK	4444.18	7940.17				
19	NK	4446.30	7948.03				
20	NK	4429.87	7991.25				
21	NK	4418.87	7994.61				
22	NK	4422.32	8005.89				
23	NK	4433.32	8002.53				
24	NK	4427.75	7955.53				
25	NK	4425.01	7945.34				
26	NK	4441.27	7952.08				
27	NK	4440.63	7949.56				
28	NK	4451.23	7963.39				
29	NK	4447.69	7957.24				
30	NK	4452.29	7954.43				
31	NK	4450.33	7950.90				
32	NK	4455.73	7947.83				
33	NK	4457.67	7951.14				
34	NK	4460.72	7949.28				

SKLYPO CENTRO KOORDINATĖS

Koordinacijų sistema	Koordinatės X/Y	Planšeto nomenklatura
Sistema, kurioje vykdyti matavimai	X=4436 Y=7965	
Valstybinė LKS-1994	X=6104088 Y=422858	44/40
Žiniaraštį sudarė	A. Macelis v. pavardė	2001-06 data

Ištrauka iš Lietuvos Administracinių teisių pažeidimų kodekso:

47 straipsnis. Pastovių žemėnaudos riboženklų sunaikinimas arba gadinimas - užtraukia baudą nuo vieno šimto iki penkių šimtų litų.

48 straipsnis. Geodezinio pagrindo punktų bei markšneiderystės ženklų sunaikinimas arba gadinimas - užtraukia baudą nuo vieno šimto iki vieno tūkstančio litų.

ĮSITERPĘ ŽEMĖS NAUDOTOJAI

Eil. Nr.	Žemės naudotojai	Plotas m ²
	nėra	

DUOMENYS APIE ŽEMĖS NAUDOJIMO APRIBOJIMUS

Eil. Nr.	Kodas	Apribojimo sk. Nr.	Apribojimai	Žemės plotas, m ²	Apribojimo plano Nr.
1	0261	VI	0.4 kv elektros oro linijos aps. z. po 2 m pl.	0.043	/2
3	9270	XXVII	Saugotini krūmų ir medžių želdiniai	-	/2

SERVITUTAS

Eil. Nr.	Kodas	Servituto rūšis	Pažymėta plane	Plotas m ²
		nėra		

ĮGALIOJIMAS

2018-06-14

Aš Asta Dovydaitienė neprieštaraju, jog Inga Januškienė as.k 48710190865 įkeltų mano gyvenamojo namo statybos ir esamo pastato – Pieninės griovimo Nemuno g. 43, Šiaudinės k., Kidulių sen., Šakių r.sav., techninį darbo projektą ž.skl.kad. Nr. 8453/0002:134 dokumentus į „Infostatybą“ ir pateiktų visus prašymus visose reikiamose institucijose (Šakių savivaldybėje).

Asta Dovydaitienė

